

**DÉR**TOUR  
SPORTS

URLAUB MIT DEM  
SICHER-  
SUPER-  
SORGLOS  
GEFÜHL

**Golfurlaub** | NOV 2023  
APR 2024

Rail&Fly inklusive

TRUSTED  
TRAVEL  
TEAM

**DÉR**  
Touristik

# So macht man Urlaub.

Ein richtiger Traumurlaub – das ist so leicht gesagt wie gemacht. Denn dank des Prinzips der beliebig kombinierbaren Reisebausteine, das DERTOUR zum führenden Reiseveranstalter für Individualreisen in Deutschland gemacht hat, haben Sie alle Freiheiten.

Stellen Sie Ihren Urlaub ganz nach Wunsch aus dem umfangreichen DERTOUR Programm aus Flügen, Hotels, Rundreisen, Fahrzeugen, Aktivitäten und vielem mehr zusammen. Oder wählen Sie einfach eine der spannenden vorgeplanten Reisekombinationen. So machen Sie jede Reise einzigartig. Mit den Urlaubsmachern.

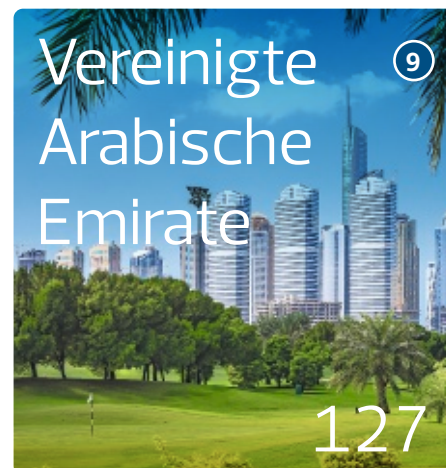
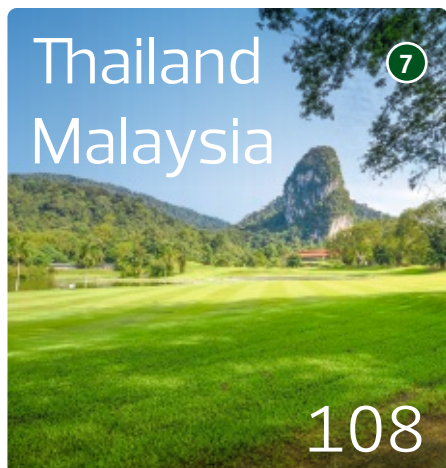
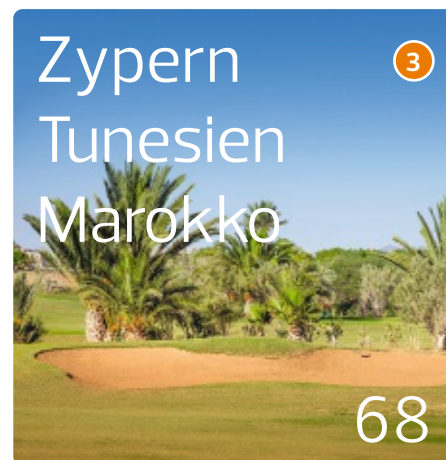
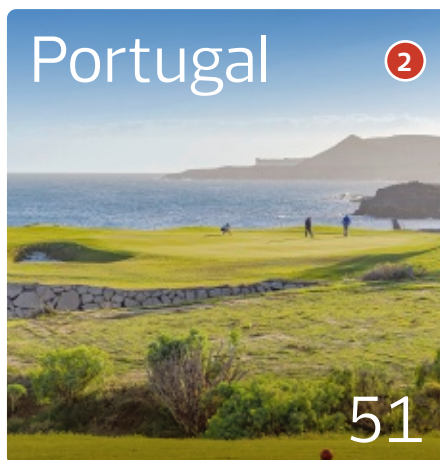

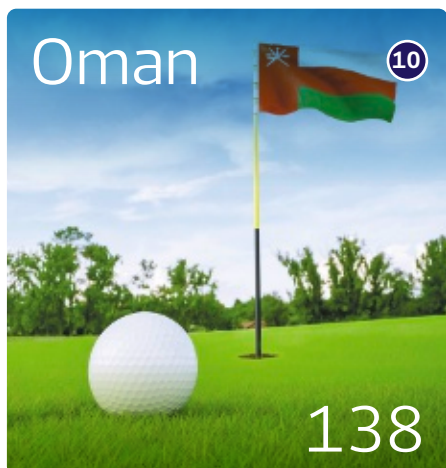
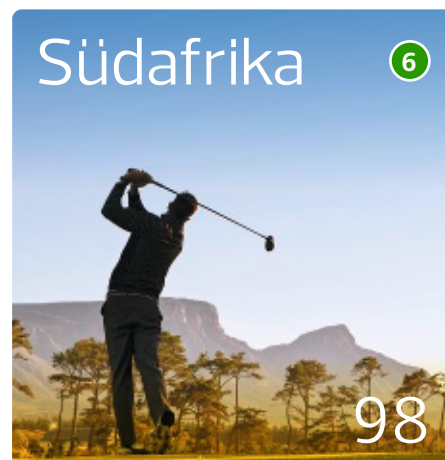
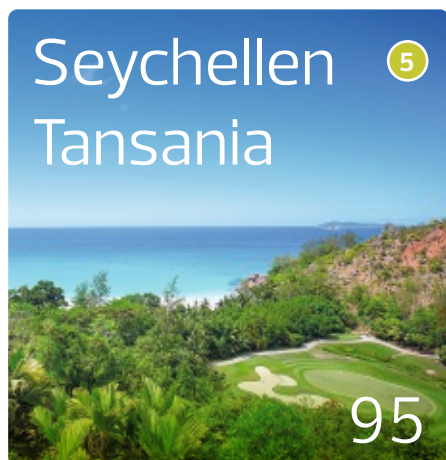
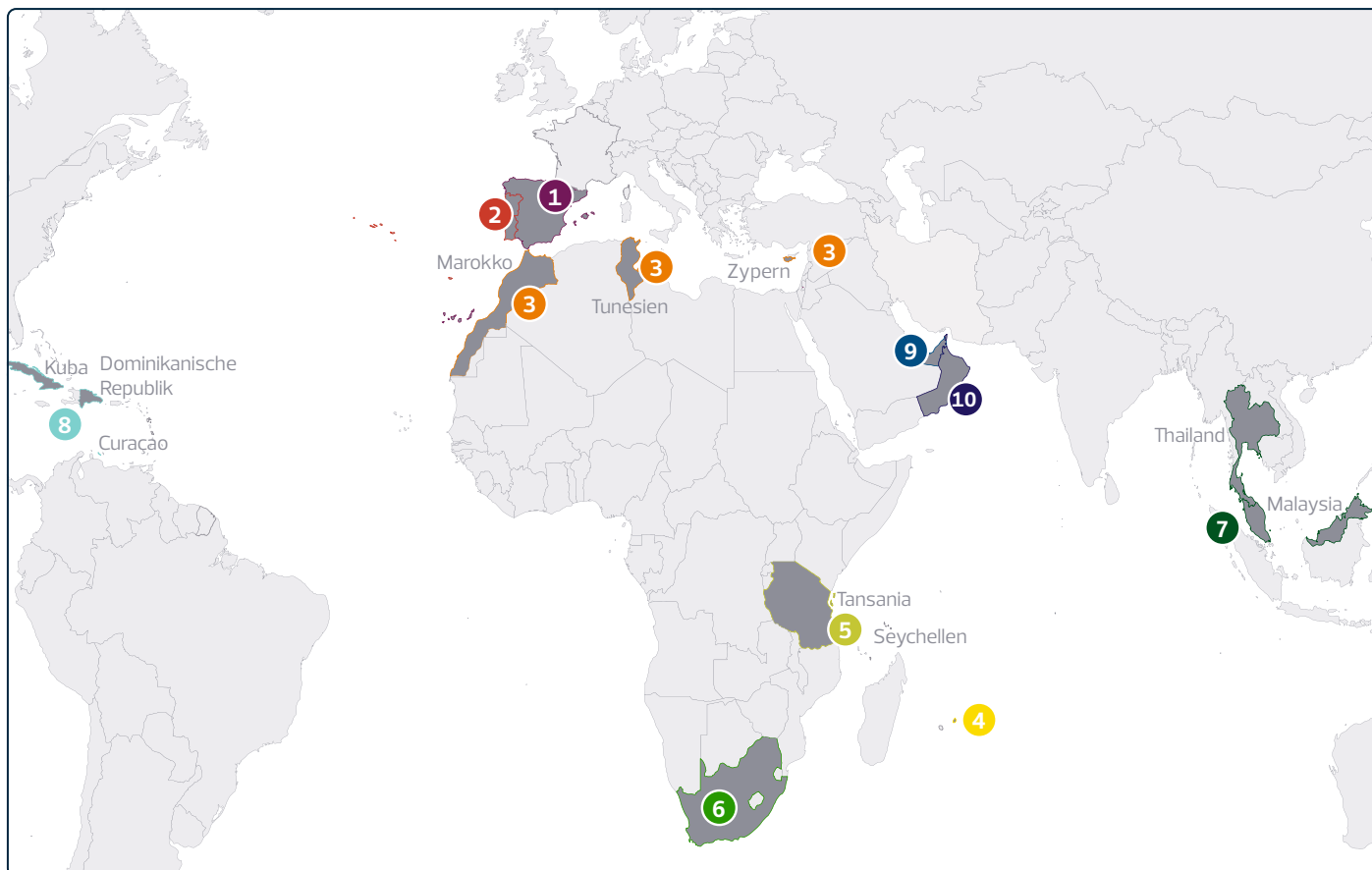

|                       |     |
|-----------------------|-----|
| Golfclub,             |     |
| German Golf Academy   | 12  |
| Mietwagen             | 142 |
| Transferinformationen | 140 |
| Wissenswertes von A-Z | 143 |
| Reisebedingungen      | 144 |
| Inhaltsverzeichnis    | 147 |

# Damit ich die große Freiheit schon beim Buchen spüre.



## IHR URLAUB – UNSERE VERANTWORTUNG

**Buchen Sie Ihren Urlaub bei den Marken der DER Touristik und genießen Sie die Sicherheit der REWE Group.**

Als einer der großen Reisekonzerne Europas und Teil der REWE Group sind wir uns unserer Verantwortung für Ihren Urlaub sehr bewusst. Wir sind Ihr „Trusted Travel Team“ und Sie können zu Recht auf uns vertrauen, wenn es um die schönsten Tage des Jahres geht – Ihren Urlaub. Aus diesem Selbstverständnis heraus, bieten wir Ihnen Urlaub mit dem „Sicher-Super-Sorglos-Gefühl“ und tragen dafür Sorge, dass Ihr Urlaub wie gebucht stattfindet. Und sollte dies aus Gründen Dritter einmal nicht möglich sein, haben Sie ein Maximum an Sicherheit und Flexibilität: dank eines vorbildlichen Informationsservice, dank eines international erfahrenen Sicherheitsmanagements und nicht zuletzt dank weitreichender Umbuchungs- und Stornierungsmöglichkeiten.



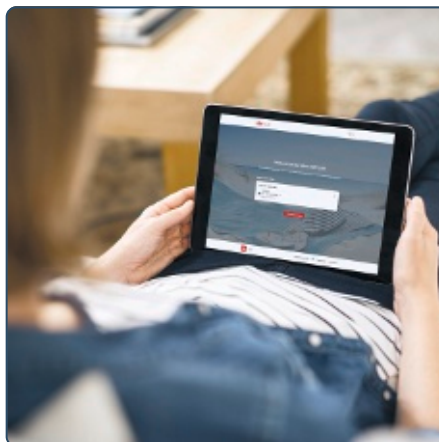

### Mein DERTOUR

Behalten Sie den perfekten Überblick: Unter [www.mein-dertour.de](http://www.mein-dertour.de) und in der „Mein DERTOUR“-App finden Sie alle Reisedetails und alles Wissenswerte zu Ihrer gebuchten DERTOUR-Reise.

Auch Infos rund um Ihren Urlaub erhalten Sie jederzeit über „Mein DERTOUR“. Sie können Kontakt zu Ihrem Reisebüro aufnehmen sowie aktuelle Meldungen, Ausflugstipps und vieles mehr kostenfrei einsehen.

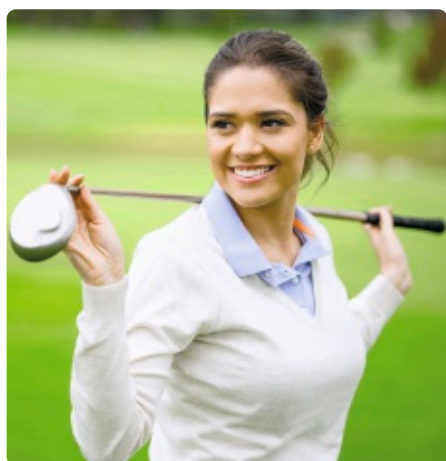

### Kombinieren nach Wunsch

Haben Sie ganz konkrete Vorstellungen von Ihrem Urlaub? Dann stellen Sie sich Ihre Reise nach Ihren Wünschen zusammen!



Kombinieren Sie Anreise und Hotel und ergänzen Sie Ihren Reiseplan, zum Beispiel mit Rundreisen, Mietwagen, Ausflügen, Aktivitäten.



### DERTOUR Sicherheit

#### Über 100 Jahre Erfahrung

Mit unserem großen Know-how im Reisegeschäft und in der Kundenbetreuung sorgen wir für Ihre Sicherheit. Vor der Reise. Auf der Reise. Überall auf der Welt.

#### Kundengelder sind komplett versichert

Bei DERTOUR sind Sie immer auf der sicheren Seite. Ihr gezahlter Reisepreis ist vollständig versichert, damit Sie sich ganz unbeschwert auf Ihren Urlaub freuen können.



### Alles für die perfekte Anreise

#### Alle Freiheiten beim Flug

Entscheiden Sie, mit welcher Fluggesellschaft, wann und auf welcher Route Sie fliegen wollen.

#### Rail&Fly – Zug zum Flug inklusive

Alle Auslandsflugreisen aus diesem Katalog inkl. Rail&Fly-Tickets für die Anreise mit der DB zum bzw. vom Flughafen in Deutschland, Basel oder Salzburg.

#### Freie Wahl des Transfers

Je nach Flugziel sind oft verschiedene Hoteltransfers buchbar.



### Mehr Service am Urlaubsort

#### Deutschsprachige Betreuung

An vielen Reisezielen sind deutschsprachige DERTOUR-Partner für Sie da.

#### SMS Assist

Der DERTOUR-Service informiert Sie auf Wunsch per SMS über unvorhergesehene Ereignisse.

#### Service-Telefon

Ob Tipps, Hilfe oder Notfall: Sie erreichen Tag und Nacht einen kompetenten Ansprechpartner.



# Urlaub, ganz nach meinen Wünschen.

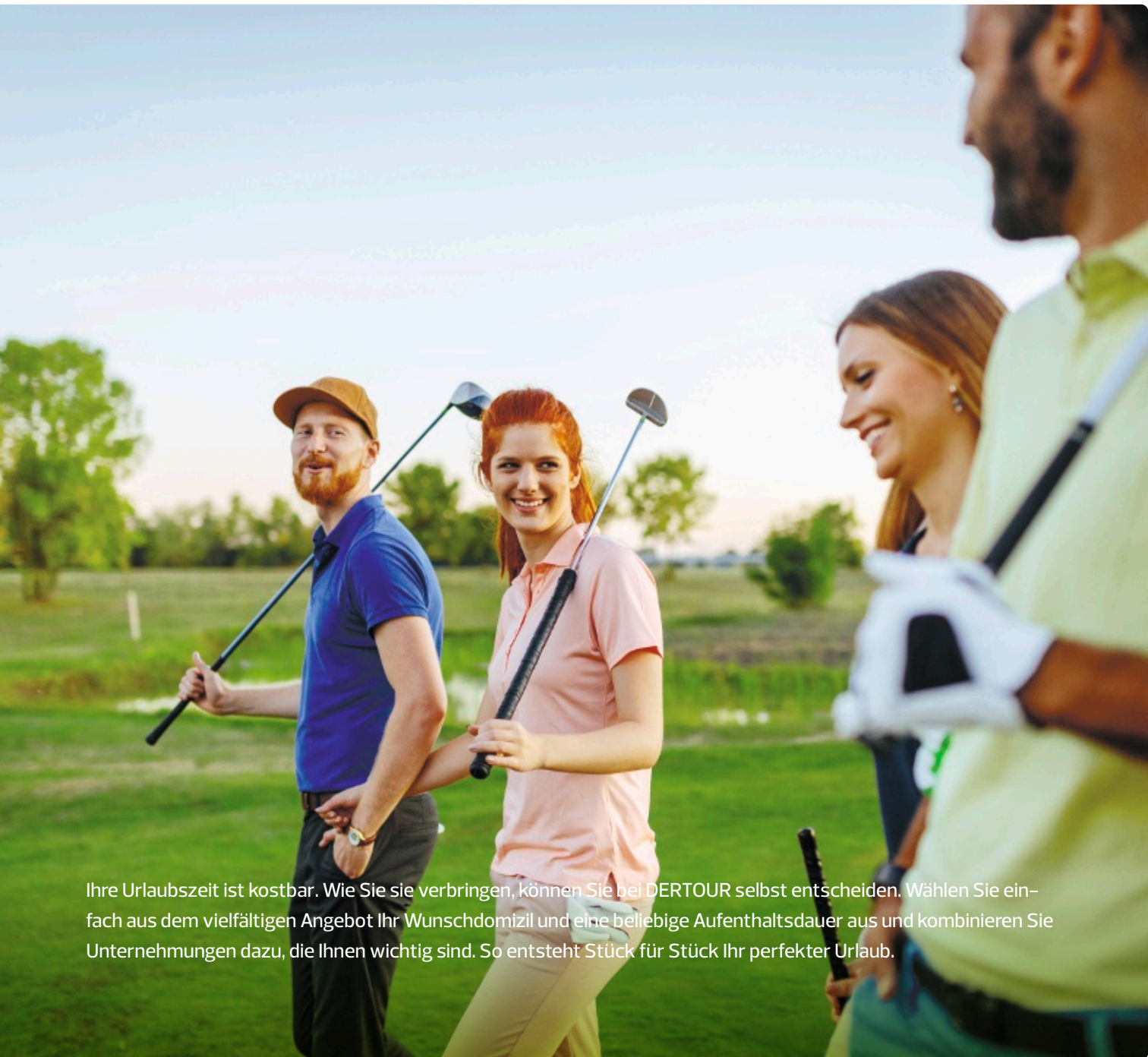

Ihre Urlaubszeit ist kostbar. Wie Sie sie verbringen, können Sie bei DERTOUR selbst entscheiden. Wählen Sie einfach aus dem vielfältigen Angebot Ihr Wunschdomizil und eine beliebige Aufenthaltsdauer aus und kombinieren Sie Unternehmungen dazu, die Ihnen wichtig sind. So entsteht Stück für Stück Ihr perfekter Urlaub.

## Die passende Unterkunft

DERTOUR bietet eine große Vielfalt an Unterkünften in allen Kategorien. Für jedes Budget und für jeden Anspruch.

- ◆◆◆◆◆ Luxus-Unterkünfte der Spitzenklasse
- ◆◆◆◆ First-Class-Hotels
- ◆◆◆◆ Gehobene Mittelklasse-Häuser
- ◆◆◆ Ansprechende Mittelklasse-Häuser
- ◆◆ Zweckmäßige Häuser
- ◆ Einfach ausgestattete Unterkünfte
- ◇ Über dem Durchschnitt ihrer Kategorie

## Das besondere Erlebnis

Unterkünfte und Rundreisen mit einem ganz besonderen Charakter erkennen Sie auf einen Blick an diesen Auszeichnungen:

- PREMIUM** Einzigartige Reiseerlebnisse und Hotels von First Class bis luxuriös
- CHARME** Unvergleichliche Häuser in Sachen Flair, Lage oder Interieur
- WELLNESS** Besondere Spa-Adressen für den perfekten Wohlfühl-Urlaub
- ACTIVE** Viele Möglichkeiten für aktiven Urlaub – unterwegs und im Hotel
- AUTHENTIC** Dank landestypischer Unterkünfte und Verkehrsmittel
- CLASSICS** Beliebte Reisen zu den wichtigsten Highlights – ideal für Erstbesucher
- SLOW** Entschleunigung und Erlebnis dank Mehrfach-Übernachtungen

Mit wem und wie möchten Sie verreisen? Anhand folgender ergänzenden Kennzeichnungen finden Sie die perfekte Unterkunft oder Rundreise:

- Family** Ganz auf Familien mit Kindern ausgerichtete Urlaubsanlagen
- Honeymoon** Romantische Hotels, die besonders bei Paaren beliebt sind
- Adults only** Meist nur für Erwachsene buchbar gemäß Hotelausschreibung
- Kleine Gruppen** Persönliche Erlebnisse in einer Gruppe bis max. 14 Personen
- Wohlfühlgruppen** Erlebnisreiche Reisen mit angenehmer Gruppengröße bis max. 25 Personen
- Direkt am Golfplatz** Hotels mit eigener oder unmittelbar angrenzender Golfanlage

## Infos, Preise und Reiseideen im Katalogportal

Auf dem Katalogportal der DER Touristik unter [www.informierender.de](http://www.informierender.de) sind ausführliche Hotelbeschreibungen, aktuelle Preise und weitere Bilder nur einen Klick entfernt.

Geben Sie einfach den Namen oder den Code ein, den Sie unter „Leistung“ in der Buchungstabelle auf der jeweiligen Katalogseite finden. Wünschen Sie weitere Hotels, Ferienwohnungen und Rundreisen? Das Programm

von DERTOUR können Sie ebenfalls auf dem Katalogportal abrufen. Weiterführende Details finden Sie auch unter [www.informierender.de/zusatzinformationen](http://www.informierender.de/zusatzinformationen).

Alle diese Informationen erhalten Sie natürlich auch in Ihrem Reisebüro. Die kompetenten Reisespezialisten vor Ort beraten Sie persönlich und planen für Sie gerne Ihren perfekten individuellen Urlaub.



## Kostenfrei stornieren oder umbuchen

Flexibel bleiben, auch wenn sich die Umstände ändern: Die Flex-Optionen von DERTOUR machen das für viele Angebote möglich. Das Flexpaket erlaubt die kostenfreie Umbuchung oder Stornierung vieler Pauschalreisen, Hotels und weiterer Leistungen bis kurz vor Reiseantritt. Mit dem Flexstar sichern Sie Ihre jeweilige Hotel-Buchung sogar bis einen Tag vor Anreise ab.

Informationen zu den Flex-Optionen im Reisebüro und auf [www.informierender.de](http://www.informierender.de) unter „Services“.

## Red Star Quality Award

Top-bewertete Hotels erkennen Sie am Red Star Quality Award. Er steht für herausragende Urlaubsqualität, denn die Zufriedenheit der Gäste entscheidet über die Vergabe.

Außerdem fließen Bewertungen und Weiterempfehlungen in Hotelbewertungsportalen in die Auswahl ein. Nur die 150 beliebtesten Hotels tragen den Red Star Quality Award.



# Wo meine Urlaubserlebnisse zu Hause sind.

Ob Familien, Paare oder Singles, ob Ruhesuchende oder Aktivurlauber, ob mit Flug oder Eigenanreise: Bei den 7 Hotelmarken der DER Touristik findet jeder für seinen Urlaubswunsch das passende Hotel.



## Sentido

Die hochwertigen Sentido Hotels bieten Erholung für alle Sinne. Sie zeichnen sich durch moderne Architektur mit lokalen Design-Elementen sowie gesunde Küche und attraktive Spa- und Wellnessangebote aus. Damit sind sie für Paare und Singles als auch für Familien mit gehobenen Ansprüchen geeignet, die Wert auf Genuss, Entspannung und Service legen. Ein Highlight sind die Sentido Fitness Zimmer, die neben ihrem besonderen Design auch einen begehbaren Kleiderschrank und Fitness-Equipment bieten.



## Calimera

Calimera – das ist Familienurlaub mit allem, was dazugehört: gemeinsam lachen, spielen, entspannen und genießen. In den Calimera Hotels trifft man sich an großen Gemeinschaftstischen oder im „Beach Community Hub“, einem Chill-out-Bereich am Strand. Kinder sind im Calimero Kids Club bestens aufgehoben und Teenies kommen in der Teens Lounge auf ihre Kosten. Und auch die Calimera Zimmer mit ihrer familien-gerechten Ausstattung tragen dazu bei, dass jeder Tag besonders wird.





## Aldiana Club Resorts

Beste Lage in herrlicher Natur am Meer oder in den Bergen, Sport, Wellness und Kinderbetreuung von früh bis spät, dazu eine ausgezeichnete Gourmet- und Buffetküche: Ein Aldiana Cluburlaub garantiert Action, Erholung und Genuss auf hohem Niveau – mit einer Fülle an außergewöhnlichen Leistungen und Angeboten. Alles ist hier Premium, und das meiste ist dank all-inclusive bereits im Preis enthalten. Die lässige und ungezwungene Atmosphäre bietet beste Voraussetzungen für einen „Urlaub unter Freunden“.



## Playitas

Sportbegeisterte finden hier topmoderne Urlaubshotels, die erstklassige Urlaubsangebote mit außergewöhnlichen Sporteinrichtungen vereinen. Spezialisten-Teams aus Sport und Medizin sowie professionelle Trainingscamps und Veranstaltungen zeichnen die Fitness-Resorts ebenso aus wie eine gesunde Lifestyle-Umgebung, bis hin zu Lebensmitteln aus eigenem Anbau. Perfekte Bedingungen für aktive Sportler und Teams – Amateure wie Profis –, um an einem beliebten Urlaubsort ein individuelles Trainingsprogramm zu genießen.



## ananea

Mit ihrer lässigen Eleganz und ihrem mediterranen Minimalismus stehen die ananea Hotels für puren Lifestyle. Jedes Hotel wurde, inspiriert von der umgebenden Landschaft und der lokalen Kultur, mit viel Liebe zum Detail ausgestattet. Das zeigt sich vor allem in der außergewöhnlichen Architektur und in den stilischer verwendeten landestypischen Naturmaterialien. Zeit mit Gleichgesinnten, das Wohlbefinden von Körper und Geist und eine exquisite gesunde lokale Küche stehen im Mittelpunkt der ananea Hotels, in denen man sich einfach wie zu Hause fühlt.



## COOEE

Die Hotels von COOEE bieten die perfekte Balance aus Zeit für Gemeinsamkeit und Zeit für sich selbst. Das Herzstück jedes Hotels ist dabei das stylische COOEE Bistro. Hier trifft man sich, um in lässiger und entspannter Atmosphäre kleine Snacks oder regionale Gerichte zu genießen. Chill-out-Bereiche mit gemütlichen Relax-Möbeln bieten Freiraum zum Lesen und Entspannen. Immer und überall vernetzt können Urlaubserlebnisse schnell mit Freunden und der Familie zu Hause geteilt werden.



## aja

Ob direkt an der Ostsee, in den Bergen oder am Scharmützelsee: eingebettet in traumhafte Naturkulissen begeistern die aja Resorts mit Erlebnis-Vielfalt in bester Lage. Erholungssuchende genießen im Spa-Bereich mit Sauna und Badewelt sowie Familienbereich eine wohltuende Auszeit. Eine Massage oder Kosmetik-Anwendung im NIVEA Haus sorgt für die Extraportion Erholung. Dazu versprechen das vielseitige Frühstücks- und das Heimatküche-Buffer mit regionalen Rezepten am Abend kulinarische Highlights.



# DER Welt verpflichtet. Weil Urlaub mehr ist als reisen.



Die Erde ist ein schützenswerter Ort. Als Teil eines der führenden Touristikunternehmen Europas sind wir uns der großen Verantwortung gegenüber Natur und Menschen bewusst. Wir setzen uns deshalb unter dem Leitmotiv „DER Welt verpflichtet“ aktiv für den Umweltschutz, nachhaltigeres Reisen sowie soziale und gesellschaftliche Projekte ein. Erfahren Sie mehr unter [www.dertouristik.com/nachhaltigkeit](http://www.dertouristik.com/nachhaltigkeit)



## Nachhaltige Hotels

Die DER Touristik – und mit ihr auch DERTOUR – engagiert sich für nachhaltigen Tourismus. Schon bis 2025 werden alle eigenen Hotels zertifiziert sein. Außerdem folgen viele Hotelpartner diesem Engagement. Sie verpflichten sich bereits heute zur Einhaltung der vom Global Sustainable Tourism Council (GSTC) anerkannten Umwelt- und Sozialstandards und verfügen somit über ein international anerkanntes Nachhaltigkeitszertifikat.

Unabhängig zertifizierte Hotels erkennen Sie am grünen Blatt.



## Klimafreundlicher reisen

Als Gründungsmitglied von KlimaLink e.V. engagieren wir uns für eine transparentere und klimafreundlichere Reisebranche. KlimaLink sorgt für einen einheitlichen Berechnungsstandard der CO<sub>2</sub>-Emissionen von Reisen. So können Sie zukünftig den Klima-Fußabdruck von Reisen miteinander vergleichen und klima- und umweltbewusster reisen.



## Kinder brauchen Schutz

Tourismus eröffnet uns die Schönheit der Welt. Es gibt jedoch auch Schattenseiten, unter denen die sexuelle Ausbeutung von Kindern eine der schlimmsten ist. Wir engagieren uns für den Schutz von Kindern, indem wir unsere Mitarbeitenden und Partner zu Themen wie den Rechten von Kindern und dem richtigen Verhalten in Verdachtsfällen sensibilisieren.

Helfen Sie mit und melden Sie Beobachtungen und Verdachtsfälle über das Portal [www.nicht-wegsehen.net](http://www.nicht-wegsehen.net)

## Den Tieren zuliebe

Als Teil der Reisebranche sieht sich die DER Touristik in der Verantwortung, das Wohlergehen von Tieren zu schützen. Wir wollen sicherstellen, dass sie auch für zukünftige Generationen erhalten bleiben – in ihrem natürlichen Lebensraum, und auch dort, wo Tiere enger an den Menschen gebunden sind. Deshalb haben wir uns selbst strenge Kriterien auferlegt und fördern besonders Angebote, bei denen Sie die lokale Tierwelt auf verantwortungsvolle und sichere Weise erleben.

## Über die DER Touristik Foundation e.V.

Die gemeinnützige DER Touristik Foundation setzt sich dafür ein, die Lebensumstände der Menschen und die ökologischen Lebensräume in touristischen Regionen zu fördern und zu schützen. Insbesondere Bildungsmaßnahmen sollen den Menschen vor Ort helfen, Armut und Ungleichheit zu verringern und sich für den Erhalt der Natur und Tierwelt einzusetzen. Auch Sie können das Engagement durch Ihre Spende unterstützen.



Informationen finden Sie auf [www.dertouristik-foundation.com](http://www.dertouristik-foundation.com)

## Tipps für sanften Tourismus

Sanfter Tourismus geht nur gemeinsam. Jeder verantwortungsvolle Reisende kann schon mit kleinen Maßnahmen dazu beitragen und einen wertvollen Teilbeitrag leisten.

**Reisenplanung:** Bei der Wahl nachhaltiger Urlaubsziele, Hotels, Aktivitäten und der passenden Saison beraten die Experten im Reisebüro gerne.

**An- und Abreise:** Innerhalb Deutschlands lassen sich viele Ziele entspannt mit öffentlichen Verkehrsmitteln erreichen. Bei Flügen kann die persönliche Umweltbilanz zum Beispiel über eine Bahnreise zum Flughafen und Direktflüge verbessert werden.

**Im Urlaub:** Der bewusste Umgang mit Beleuchtung, Klimatisierung etc. hilft, kostbare Ressourcen zu schonen. Insbesondere in Zielgebieten, in denen keine Recyclingverfahren existieren, ist die Vermeidung von Einwegprodukten eine wertvolle Maßnahme, je nach Zielgebiet zum Beispiel durch die Verwendung nachfüllbarer Wasserflaschen oder durch die Verwendung umweltschonender Kosmetikartikel. Durch die Wahl lokaler, regionaler und saisonaler Küche tragen Sie auch im Urlaub zu mehr Nachhaltigkeit bei.

**Tier- und Artenschutz:** Wildtiere lassen sich in ihrer natürlichen Umgebung oftmals auch mit geringsten Eingriffen in ihren Lebensraum und ihr Verhalten erleben. Verzicht auf Aktivitäten, bei denen das Wohl von Tieren nicht sichergestellt ist, etwa Elefantenreiten, Schwimmen mit Meeressäugern oder Tiershows mit unnatürlichen Verhaltensweisen. Viele Souvenirs gehen zu Lasten bedrohter Tiere und Pflanzen. Bitte beachten Sie die Artenschutz- und Ausfuhrbestimmungen.



**Mehr Hotels  
im Reisebüro  
und auf unserem  
Infoportal.**

[www.informierender.de](http://www.informierender.de)



## DERTOOUR Golfclub e. V.

Der DERTOOUR Golfclub e. V. bietet Ihnen alles, was Golf spielen so aufregend und abwechslungsreich macht zu einem Beitrag, der deutlich unter Par liegt.

Sie sind noch auf der Suche nach dem richtigen Golfclub? Die Mitgliedschaft sollte in einem deutschen Golfclub erfolgen, günstig sein und Ihnen Gastspielrecht auf nahezu allen Golfplätzen einräumen? Wir empfehlen Ihnen die Mitgliedschaft im DERTOOUR Golfclub e. V., der Golf-Einsteigern und Wenigspielern viele Vorteile zu günstigen Konditionen gewährt.

Leistungen & Hinweise  
Jahresmitgliedschaft im DERTOOUR Golfclub e. V. für das Kalenderjahr 2024

- Offizieller DGV Mitgliedsausweis
- Weltweite Spielberechtigung gegen Greenfee
- Keine Aufnahmegebühr
- Kurze Laufzeit (1 Jahr) statt mehrjähriger Bindung
- Jährliche Möglichkeit der Kündigung
- Automatische Verlängerung zum Jahresende
- Handicapverwaltung

- Modernes Mitgliederportal [www.dertour-golfclub.de](http://www.dertour-golfclub.de)
- Die Platzerlaubnis muss nachgewiesen werden
- Die Platzerlaubnis kann auch nach den Vorgaben der Golfschule German Golf Academy nachgewiesen werden

Gut zu wissen  
Mit der Buchung erhalten Sie den Link für das Antragsformular. Die Mitgliedschaft ist bestätigt, sobald der Antrag von dem Golfclub bearbeitet und die Mitgliedsnummer vergeben wurde.

Jahresmitgliedschaft  
inkl. DGV Ausweis  
Vom 1.1.-31.12.2024

€ 179

Anf FIT Leistung FRA01770BG



- + Maximal 4 Kursteilnehmer
- + alle Kurse mit deutschsprachendem Pro
- + Golfkurse mit Durchführungsgarantie
- + Platzreifekurs mit Prüfung
- + Golfer's Zertifikat (Platzreifebescheinigung)
- + Leihschläger und Übungsbälle während des Unterrichts
- + 48-seitige Broschüre „Golf Basics“
- + „QuickGame Modus“ – das schnelle Golfspiel



#### GOLF & MORE

3–4 Teilnehmer: 3 Std./Tag  
1–2 Teilnehmer: 2 Std./Tag

##### EINSTEIGERKURS 3 TAGE (GK1)

- Basiselemente, Golfregeln und Golf-Etikette
- Basistechniken: Putten, Chippen, Golfabschlag
- Leistungen: 3-tägiges Training auf den Übungsanlagen, Rangegebühren, -bälle sowie Leihschläger während des Unterrichts.

##### PLATZREIFEKURS 5 TAGE (GK2)

- Üben elementarer Bewegungsmuster und verschiedener Spielsituationen.
- Grundlagen des Golfspiels
- Vermittlung der Spielgeschwindigkeit und das Verhalten auf dem Golfplatz werden intensiv beim Spielen auf dem Platz geschult.
- Platzterlaubnis Prüfung nach DGV Richtlinien mit Golfer's Zertifikat.
- Leistungen: 5-tägiges Training auf den Übungsanlagen, Rangegebühren, -bälle sowie Leihschläger während des Unterrichts, bis zu 2 verkürzte Platzrunden über max. 9 Loch.

##### AUFBAUKURS 3/5 TAGE (GK3/GK4)

- Üben Ihrem Fähigkeitsniveau entsprechender Bewegungsmuster – spielrelevante Situationen
- Bei GK4 zusätzlich selbständiges Erkennen von Schwungfehlern und Erarbeiten entsprechender Reaktionen.
- Leistungen: 3 bzw. 5-tägiges Training auf den Übungsanlagen, Rangegebühren, -bälle sowie Leihschläger während des Unterrichts, bei GK4 bis zu 2 verkürzte Platzrunden über max. 9 Loch.

##### EXKLUSIVKURS 5 TAGE (GK5)

- Für 2 Teilnehmer: 3 Std./Tag.
- Leistungen: 5-tägiges individuelles Training auf den Übungsanlagen und/oder auf dem Golfplatz, Rangegebühren, -bälle sowie Leihschläger während des Unterrichts
  - Die Platzreifeprüfung zum „Golfer's Zertifikat“ (s. Platzreifeprüfung) ist auch in diesem Kurs für EUR 65 pro P. möglich (am Ort zu zahlen).

## German Golf Academy

Die German Golf Academy bietet seit 1996 Golfkurse in insgesamt 16 Destinationen an. Die Kurse sind für Golfspieler aller Spielstärken ausgelegt. Neueste Trainingsmethoden garantieren ein hohes Ausbildungsniveau.

Die German Golf Academy wurde 1996 gegründet und ist mittlerweile eine der führenden deutschen Golfschulen. Mit Hauptsitz auf Mallorca und insgesamt 16 Destinationen in Europa und Nordafrika bietet die German Golf Academy Golfkurse für alle Spielstärken an.

### GOLFKURSE NACH MASS

Alle Destinationen der German Golf Academy bieten Golfkurse für Anfänger und fortgeschrittene Golfer an. Ziel ist es, jeden Golfschüler systematisch und gezielt auf das Golfspiel vorzubereiten.

### GOLFKURSE FÜR ANFÄNGER

Die Platzreifekurse sind für Golfanfänger ausgelegt, die eine fundierte Golfausbildung (inklusive Platzreifeprüfung) erreichen möchten. Für Golfinteressierte und Golfeinsteiger ohne jegliche Vorkenntnisse ist der 3-tägige Golf Einsteigerkurs ideal.

### GOLFKURSE FÜR FORTGESCHRITTENE

Die Aufbaukurse sind für Golfspieler ausgelegt, die nach bestandener Platzreifeprüfung ihr Golfspiel durch gezieltes Golftraining verbessern möchten. Ziel der Trainingseinheiten sind die Verbesserung der Schwungtechnik und das Golfspiel auf dem Platz.

### DAS „GOLFER'S ZERTIFIKAT“ – DIE PLATZREIFE (HCP 54)

Das Golfer's Zertifikat der German Golf Academy wird weltweit anerkannt.

### MORE INCLUSIVE

- Prüfungsgebühr bei Platzreifekurs mit Prüfung und Zertifikat (bei bestandener Prüfung)
- Prüfungswiederholung innerhalb von 12 Monaten

### GUT ZU WISSEN

- Greenfees im Rahmen des Kurses sind vor Ort zu zahlen.
- Für den Transfer zu den Golfplätzen ist je nach gebuchtem Hotel die Buchung eines Mietwagens zu empfehlen, da kein Transfer enthalten ist.
- Die Platzterlaubnis wird für die Mitgliedschaft im DERTOOUR Golfclub e. V. akzeptiert (Seite 12)

### UNTERRICHTSORTE

Spanien/Mallorca/Golfplatz Son Antem – PMI10710  
Kursbeginn: Montag und Donnerstag  
Spanien/Mallorca/Golfplatz Andratx – PMI10711  
Kursbeginn: Montag  
Spanien/Mallorca/Golfplatz Pula – PMI10712  
Kursbeginn: Montag  
Spanien/Mallorca/Golfplatz Alcanada – PMI10713  
Kursbeginn: Montag  
Spanien/Mallorca/Golfplatz Santa Ponsa – PMI10714  
Kursbeginn: Montag  
Spanien/Teneriffa/Golfplatz Costa Adeje – TFS01711  
Kursbeginn: Sonntag  
Portugal/Algarve/Golfplatz Pine Cliffs – FA001777  
Kursbeginn: Montag  
Tunesien/Hammamet/Golfplatz Citrus – MIR01720  
Kursbeginn: Mittwoch und Sonntag  
Tunesien/Port el Kantaoui/Golfplatz El Kantaoui – MIR01721  
Kursbeginn: Mittwoch und Sonntag

z. B. Einsteigerkurs 3 Tage (GK1)  
pro Person

ab € 264

# Costa de Valencia bis Costa Calida



Von der Costa de Valencia bis zur Costa Calida reihen sich abwechslungsreiche und interessante Golfplätze aneinander. Die meisten davon befinden sich unweit der Küste. Es erwarten Sie außerdem endlose Sandstrände und ein mildes Klima mit viel Sonnenschein. Die optimale Verbindung von Golfspiel und Erholung!

## ÜBERBLICK

|                      |                 |
|----------------------|-----------------|
| <b>Flugdauer</b>     | ca. 3,5 Stunden |
| <b>Zeitdifferenz</b> | MEZ +/- 0 Std.  |
| <b>Sprache</b>       | Spanisch        |
| <b>Währung</b>       | Euro (EUR)      |

## GOLFHIGHLIGHTS

Der von Severiano Ballesteros angelegte Golfplatz **Oliva Nova** passt sich hervorragend an die umliegende Dünenlandschaft an. Viele Löcher sind weniger als 50 m vom Meer entfernt. Fairways aller Längen, Doglegs sowie schnelle Grüns bringen Anspruch und viel Abwechslung ins Spiel.

Der Golfplatz **El Saler** gehört zu den besten Golfplätzen Europas. Die Grüns sind großzügig angelegt, die Löcher 8 und 17 sind in eine ca. 10 m hohe Sanddüne gebaut. Ein besonderer Höhepunkt ist das 18. Loch, eines der schönsten „Finishing-Holes“ der Welt mit traumhaftem Ausblick von den Klippen auf den Strand.

| GOLFPLATZ-INFORMATION | HCP HERREN | HCP DAMEN | PAR    | LÖCHER | CART |
|-----------------------|------------|-----------|--------|--------|------|
| El Saler              | 28         | 36        | 72     | 18     | ja   |
| La Gallana            | 28*        | 36*       | 72     | 18     | ja   |
| Oliva Nova            | 36*        | 36*       | 72     | 18     | ja   |
| La Sella              | 35         | 36        | 36, 72 | 9, 18  | ja   |
| Ifach                 | 28         | 36        | 30     | 9      | ja   |
| Altea                 | 28         | 36        | 36     | 9      | ja   |
| Villaitana Levante    | 28         | 36        | 72     | 18     | ja   |
| Villaitana Poniente   | 28         | 36        | 72     | 18     | ja   |
| Puig Campana          | 28*        | 36*       | 36     | 9      | -    |
| Bonalba               | 28         | 36        | 72     | 18     | ja   |
| Alenda                | 28         | 36        | 72     | 18     | ja   |
| Font del Llop         | 28         | 36        | 72     | 18     | ja   |
| La Marquesa           | 28         | 36        | 72     | 18     | ja   |
| La Manga Club Nord    | 28         | 36        | 71     | 18     | ja   |
| La Manga Club Süd     | 28         | 36        | 73     | 18     | ja   |
| La Manga Club West    | 28         | 36        | 72     | 18     | ja   |

\*Handicap 54 auf Anfrage

Der Golfplatz **Villaitana** mit seinen zwei 18-Loch Kursen bietet reichlich Abwechslung. Der kurze Südkurs Poniente erfordert Geschicklichkeit durch kurze Eisen. Der Nordkurs Levante im amerikanischen Stil bietet einen herrlichen Blick auf das Meer und die Sierra de Finestrat.

**La Manga Club** bietet 3 Meisterschaftsplätze. Der **Nord**-Platz erfordert mehr Präzision als Länge. Der flache **Süd**-Platz ist der längste und der **West**-Platz erfordert akkurate Drives.

# Costa del Sol



Die auch „Costa del Golf“ genannte Costa del Sol zeichnet sich durch die Verbindung von Moderne und dem typisch andalusischen Charme aus. Die einzelnen Golfplätze weisen sehr unterschiedliches Gelände in abwechslungsreicher Natur auf. Die Kombination von Meer und Gebirge bietet zudem einen besonderen Reiz für jeden Golfer.



## ÜBERBLICK

|                      |                 |
|----------------------|-----------------|
| <b>Flugdauer</b>     | ca. 3,5 Stunden |
| <b>Zeitdifferenz</b> | MEZ +/- 0 Std.  |
| <b>Sprache</b>       | Spanisch        |
| <b>Währung</b>       | Euro (EUR)      |

## GOLFHIGHLIGHTS

**La Cala** – Bei den drei anspruchsvollen Golfplätzen ist ein präzises Spiel gefragt. Der Platz **Asia** bietet einen Ausblick auf die andalusischen Berge. Drei seiner Löcher sind von Wasser umgeben. Die Fairways sind breit, die Grüns sind häufig höher gelegen. Der etwas anspruchsvollere Platz **America** hat ebenfalls viele höher gelegene Grüns, jedoch enge und gewundene Fairways. Der Platz **Europe** ist durch den Fluss Ojen gekennzeichnet. Um den Fluss zu überqueren sind eine große Brücke (45 m), 4 kleine Brücken und 4 Tunnel vorhanden.

**Atalaya** – Der Platz **Atalaya Old** ist für alle Spielstärken geeignet: kaum Höhenunterschiede, vielseitige Abschläge, breite Fairways, höher gelegene und schnelle Grüns. **Atalaya New** liegt etwas höher und

| GOLFPLATZ-INFORMATION        | HCP HERREN | HCP DAMEN | PAR   | LÖCHER | CART |
|------------------------------|------------|-----------|-------|--------|------|
| La Cala Asia                 | 28         | 35        | 72    | 18     | ja   |
| La Cala America              | 28         | 36        | 72    | 18     | ja   |
| La Cala Europe               | 28         | 36        | 71    | 18     | ja   |
| Marbella Golf & Country Club | 26         | 34        | 72    | 18     | ja   |
| Santa Clara                  | 28         | 36        | 71    | 18     | ja   |
| Los Arqueros                 | 28         | 36        | 71    | 18     | ja   |
| El Paraiso                   | 28         | 34        | 71    | 18     | ja   |
| Atalaya Old                  | 28*        | 36*       | 72    | 18     | ja   |
| Atalaya New                  | 28*        | 36*       | 71    | 18     | nein |
| Valle Romano                 | 28         | 36        | 71    | 18     | ja   |
| Finca Cortesin               | 28         | 36        | 72    | 18     | ja   |
| La Reserva                   | 24         | 32        | 72    | 18     | ja   |
| Almenara                     | 28         | 32        | 36,72 | 9,18   | ja   |
| Alcaidesa Heathland          | 25         | 30        | 72    | 18     | ja   |

\*Handicap 54 auf Anfrage

bietet einen herrlichen Blick auf Berge und Meer. Dieser Platz ist schwieriger, vor allem wegen der engen Fairways und den weitläufigen Grüns.

**Almenara** – Ein Kurs der Extraklasse, von Dave Thomas entworfen. Das Design des Platzes ist klar gegliedert: Ein Teil der Löcher führt durch hügeliges und bewaldetes Terrain, andere liegen um einen spektakulären See und sind eher weitläufig gestaltet. Die Grüns sind schnell, so dass das Spiel präzise sein muss und viel Taktik erfordert.

## TRANSFERS

Mit DERTOUR beginnt die Entspannung schon bei der Anreise. Dazu gehört auch ein Transfer nach Maß – z. B. per Bus oder auch als Privattransfer. Falls Ihre gebuchte Reise keinen Transfer beinhaltet oder Sie eine höherwertige Transferleistung wünschen, finden Sie alle zubuchbaren Transfer-Möglichkeiten auf den Seiten 140–141 und bei der Hotel- oder Rundreisenbeschreibung auf [www.informierender.de](http://www.informierender.de)



Iberostar GC Real Novo Sancti Petri

Die „Küste des Lichts“ verdankt ihren Namen dem strahlenden Licht, das die weiß getünchten Häuser und die goldschimmernden Strände heller erscheinen lässt. Genießen Sie angenehmes und abwechslungsreiches Golfen an wunderschönen Küstenabschnitten in Kombination mit Entspannung und Erholung.

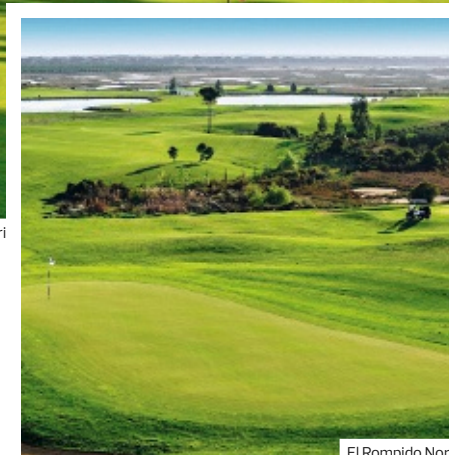

El Rompido Nord

## ÜBERBLICK

|                      |                 |
|----------------------|-----------------|
| <b>Flugdauer</b>     | ca. 3,5 Stunden |
| <b>Zeitdifferenz</b> | MEZ +/- 0 Std.  |
| <b>Sprache</b>       | Spanisch        |
| <b>Währung</b>       | Euro (EUR)      |

## GOLFHIGHLIGHTS

Der Golfplatz **Iberostar GC Real Novo Sancti Petri** bietet gute Übungsanlagen. Er teilt sich in 2 Runden à 18 Loch auf. Platz A bietet breite Fairways und Seen. Auf Platz B spielen Sie zuerst auf ebenem und dann auf hügeligem Gelände.

Der **Costa Ballena Club de Golf** verfügt über abwechslungsreiche Bahnen und hervorragende Trainingsmöglichkeiten.

Auf dem Golfplatz **El Rompido** tragen die Bermuda-Fairways und die riesigen Grüns zu einem abwechslungsreichen Spiel bei. Ebenso besticht er durch seine Vielfalt der Löcher.

| GOLFPLATZ-INFORMATION                                  | HCP<br>HERREN | HCP<br>DAMEN | PAR    | LÖCHER | CART |
|--|---------------|--------------|--------|--------|------|
| Montenmedio  | 29            | 34           | 72     | 18     | ja   |
| Iberostar GC Real Novo Sancti Petri Platz A/Mary Pinos | 26*           | 36*          | 72     | 18     | ja   |
| Iberostar GC Real Novo Sancti Petri Platz B/Centro     | 26*           | 36*          | 72     | 18     | ja   |
| Campano  | 36*           | 36*          | 72     | 18     | ja   |
| Sancti Petri Hills                                     | 36*           | 36*          | 68     | 18     | ja   |
| Golf La Estancia                                       | 36*           | 36*          | 72     | 18     | ja   |
| Fairplay Golf Club                                     | 28            | 32           | 73     | 18     | ja   |
| Sherry Golf Jerez                                      | 36*           | 36*          | 72     | 18     | ja   |
| Montecastillo Golf                                     | 28            | 36           | 72     | 18     | ja** |
| Costa Ballena Club de Golf                             | 36*           | 36*          | 36,72  | 9,18   | ja   |
| El Rompido Süd   | 28            | 36           | 72     | 18     | ja   |
| El Rompido Nord  | 28            | 36           | 72     | 18     | ja   |
| Islantilla   | 28*           | 36*          | 3 x 36 | 3 x 9  | ja   |

\*Handicap 54 auf Anfrage \*\*bis 11 Uhr obligatorisch

Der Platz **Islantilla** bietet drei 9-Loch-Kurse, die von einer üppigen Vegetation umgeben sind und einen schönen Ausblick auf das Meer bieten. Die Kurse können verschieden kombiniert werden, so dass Abwechslung garantiert ist und alle Spieler auf ihre Kosten kommen.

## TRANSFERS

Mit DERTOUR beginnt die Entspannung schon bei der Anreise. Dazu gehört auch ein Transfer nach Maß – z. B. per Bus oder auch als Privattransfer. Falls Ihre gebuchte Reise keinen Transfer beinhaltet oder Sie eine höherwertige Transferleistung wünschen, finden Sie alle zubuchbaren Transfer-Möglichkeiten auf den Seiten 140–142 und bei der Hotel- oder Rundreisenbeschreibung auf [www.informierender.de](http://www.informierender.de)





Iberostar GC Real Novo Sancti Petri

### Iberostar GC Real Golf Novo Sancti Petri/ Campano

#### GREENFEE

1 Greenfee (18-Loch, vorreservierte Startzeit) auf dem Golfplatz Iberostar GC Real **Novo Sancti Petri** (Platz **A**-Mar Y Pinos oder **B**-Centro) oder **Campano**.

Transfer ab/bis Hotels in Novo Sancti Petri auf Anfrage und nach Verfügbarkeit inklusive.

1 Greenfee (GP1)  
z. B. am 1.x. pro Person

€ 69

Anf FIT Leistung XRY01710BG

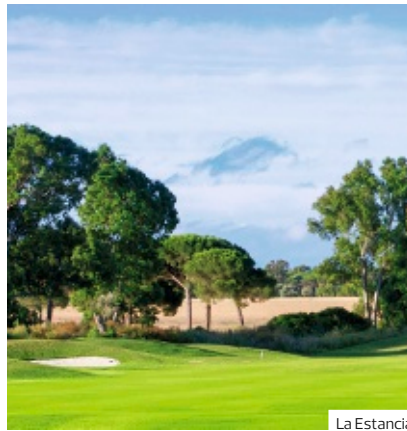

La Estancia

### Golf La Estancia

#### GREENFEE

1 Greenfee (18-Loch, vorreservierte Startzeit) auf dem Golfplatz **La Estancia**.

Transfer ab/bis Hotels in Novo Sancti Petri auf Anfrage und nach Verfügbarkeit inklusive.

1 Greenfee (GP1)  
z. B. am 1.12. pro Person

€ 54

Anf FIT Leistung XRY01713BG



La Estancia

### Greenfeepaket Cadiz

#### GREENFEEPAKET (GP7)

Unlimited Golf an 7 aufeinanderfolgenden Tagen (vorreservierte Startzeiten) wählbar aus den Golfplätzen **Sancti Petri Hills** und **La Estancia**, min. 1 x pro Golfplatz.

Unlimited Golf/7 Tage (GP7)  
z. B. am 1.6. pro Person

€ 306

Anf FIT Leistung XRY01721BG



Costa Ballena

### Costa Ballena Club de Golf

#### GREENFEE (GP1)

1 Greenfee (18-Loch, vorreservierte Startzeit) auf dem Golfplatz **Costa Ballena**.

#### GREENFEEPAKET (GP3)

3 Greenfees (18-Loch, vorreservierte Startzeiten) auf dem Golfplatz **Costa Ballena**.

1 Greenfee (GP1)  
z. B. am 1.12. pro Person

€ 51

Anf FIT Leistung XRY01724BG



Montenmedio Golf

### Montenmedio Golf

#### GREENFEE

1 Greenfee (18-Loch, vorreservierte Startzeit) auf dem Golfplatz **Montenmedio**.

1 Greenfee (GP1)  
z. B. am 1.11. pro Person

€ 53

Anf FIT Leistung XRY01725BG



Sancti Petri Hills

### Sancti Petri Hills Golf

#### GREENFEE

1 Greenfee (18-Loch, vorreservierte Startzeit) auf dem Golfplatz **Sancti Petri Hills**.

Transfer ab/bis Hotels in Novo Sancti Petri auf Anfrage und nach Verfügbarkeit inklusive.

1 Greenfee (GP1)  
z. B. am 1.12. pro Person

€ 44

Anf FIT Leistung XRY01728BG

OLIVA



- + Direkt am Strand
- + Gute Golfpakete
- + Halbpension zubuchbar



Oliva Nova

GOLF & MORE

- Der Golfplatz Oliva Nova, 1995 von Severiano Ballesteros entworfen, bietet breite Fairways, leicht gewellte Greens und 10 künstlich angelegte Seen und Wasserhindernisse, auf 50 Hektar. Sein Verlauf ist eben und die meisten Abschläge sind gut zu meistern, die Annäherungsschläge zum Green erfordern jedoch Geschick und Cleverness. Eine frische Meeresbrise bestimmt die Auswahl der Schläger und die Spielweise an jedem Loch

**GOLFPAKET (D1E/D2E)**

- 7 Nächte inkl. Frühstück
- 5 Greenfees (18-Loch, vorreservierte Startzeiten) auf dem Golfplatz **Oliva Nova**

**GOLFPAKET (D3E/D4E)**

- 5 Nächte inkl. Frühstück
  - 4 Greenfees (18-Loch, vorreservierte Startzeiten) auf dem Golfplatz **Oliva Nova**
- Leistung **VLC01703BG** Anf H

**Hinweis**

Gegen Aufpreis pro Runde sind die Golfplätze **La Sella, Alenda** (Zuschlag je EUR 24), **Villaitana Poniente, Font de Llop** (Zuschlag je EUR 30), **La Galiana**, (Zuschlag EUR 35), **Villaitana Levante** (Zuschlag EUR 41), **El Saler** (Zuschlag EUR 45) buchbar.

**GREENFEE (GP1)**

1 Greenfee (18-Loch, vorreservierte Startzeit) auf dem Golfplatz **Oliva Nova**.  
 Leistung **VLC01704BG** Anf FIT

| Pro Person/Paket in EUR inkl. ÜF                      | Anf H | Leistung <b>VLC01703BG</b> |     |     |
|---|-------|----------------------------|-----|-----|
|   |       | Erw.                       | A   | B   |
| <b>D1EF</b> Doppelzimmer Golfpaket 7 Nächte           |       | 2                          | 733 | 824 |
| <b>D2EF</b> Doppelzimmer Meerblick Golfpaket 7 Nächte |       | 2                          | 816 | 907 |
| <b>D3EF</b> Doppelzimmer Golfpaket 5 Nächte           |       | 2                          | 552 | 613 |
| <b>D4EF</b> Doppelzimmer Meerblick Golfpaket 5 Nächte |       | 2                          | 612 | 673 |

A: 1.11.-30.12., 2.1.-24.3., 2.4.-30.4. B: 25.3.-1.4.  
 Halbpension (H): + EUR 40 pro Nacht An-/Abreise: täglich

## Oliva Nova Beach & Golf Resort ♦♦♦♦

Das Resort befindet sich direkt am ca. 20 km langen, traumhaften Naturdünenstrand, zwischen den Orten Oliva und Denia. Der 18-Loch Golfplatz, der von Severiano Ballesteros entworfen und gebaut wurde, passt sich hervorragend an den Dünenstrand an.

**LAGE**

- direkt am Strand (Naturdünenstrand)
- zum Flughafen: Valencia, ca. 90 km
- zum Flughafen: Alicante, ca. 95 km
- ruhig

**AUSSTATTUNG**

- offizielle Landeskategorie: 4 Sterne
- Anzahl Wohneinheiten: 205
- Parkplatz, überdacht
- WLAN, im Zimmer, in den öffentlichen Bereichen
- À-la-carte-Restaurant: saisonal, Spezialität: Paellas und Reisgerichte
- Buffetrestaurant: mit Show-Cooking
- hoteleigene Strandbar, (saisonal), Poolbar, (saisonal), Snackbar, Bar
- 1 Pool

**WOHNBEISPIEL**

- Doppelzimmer (DB1), 36-40 qm, Standard, Bergblick oder Poolblick, Klimaanlage, Minibar kostenpflichtig, Safe, Balkon
- Doppelzimmer Meerblick (DBM), 36-40 qm, Standard, Meerblick, Klimaanlage, Minibar kostenpflichtig, Safe, Balkon
- weitere Unterkünfte buchbar

**VERPFLEGUNG**

- Frühstück, Halbpension

**WELLNESS**

- Gegen Gebühr
- Wellness-Center: Oliva Spa & Wellness Center, ab 16 Jahre

**TIPPS & HINWEISE**

- Golfplatz Oliva Nova ca. 200 m, Golfplatz La Sella ca. 15 km, Golfplatz La Galiana ca. 45 km, Golfplätze Villaitana ca. 62 km, Golfplatz El Saler ca. 80 km, Golfplatz Alenda ca. 110 km, Golfplatz Font del Llop ca. 120 km
- Auf dem Golfplatz Oliva Nova können für Golfer mit Handicap 36-54 Abschlagzeiten ab 13 Uhr angefragt werden
- Die Driving Range verfügt über 25 Grasmatten und eine weitere Tee-Off-Zone im Grasbereich, ideale Trainingsmöglichkeiten für bis zu 40 Spieler
- 5 Loch Par 3 Kurs: die Fairways haben eine Länge von 50 bis 90 Meter und sind ideal zum Üben von Pitches und Putten. Großflächiges Putting Green + Übungszone für Schläge aus dem Bunker
- Premium Service bei Buchung DM1/DMM

| Pro Person/Nacht in EUR inkl. ÜF           | Anf H | Leistung <b>VLC01703BG</b> |     |     |         |
|--|-------|----------------------------|-----|-----|---------|
|  |       | Erw.                       | A   | B   | C D     |
| <b>DB1F</b> Doppelzimmer                   |       | 2                          | 76  | 77  | 87 77   |
| <b>DBMF</b> Doppelzimmer Meerblick         |       | 2                          | 88  | 89  | 99 88   |
| <b>DM1F</b> Doppelzimmer Premium           |       | 2                          | 95  | 96  | 106 96  |
| <b>DMMF</b> Doppelzimmer Premium Meerblick |       | 2                          | 107 | 108 | 118 107 |

A: 1.11.-20.12., 8.1.-17.3., 25.4.-30.4.  
 B: 21.12.-30.12., 2.1.-7.1., 18.3.-24.3., 2.4.-7.4. C: 25.3.-1.4. D: 8.4.-24.4.  
 Halbpension (H): + EUR 40 An-/Abreise: täglich

## CARTAGENA



- + Golf Academy mit internationalen Trainingsmethoden
- + Halbpension zubuchbar
- + Parkplatz inklusive

|             |                                  |
|-------------|----------------------------------|
| ANFÄNGER    | <div style="width: 25%;"></div>  |
| GENIESSER   | <div style="width: 50%;"></div>  |
| GRUPPEN     | <div style="width: 100%;"></div> |
| VIELSPIELER | <div style="width: 75%;"></div>  |



Wohnbeispiel



## Grand Hyatt La Manga Club Golf & Spa ♦♦♦♦

Die Anlage, die eine Oase der Erholung auch für Nichtgolfer ist, liegt zwischen den Bergen Cartagenas und dem Mittelmeer, an 2 der drei 18-Loch Golfplätze des La Manga Clubs.

### Direkt am Golfplatz

#### LAGE

- zum Ortszentrum: Los Belones, ca. 2 km
- zum Flughafen: Región de Murcia International, ca. 50 km
- zum Strand: Cala de las Mulas Beach und Cala del Barco Beach, ca. 2 km

#### AUSSTATTUNG

- offizielle Landeskategorie: 5 Sterne
- letzte Renovierung: 2023
- Anzahl Wohneinheiten: 192
- Parkplatz
- Lademöglichkeit für E-Autos
- WLAN, in der gesamten Anlage
- Supermarkt, Friseur
- 8 A-la-carte-Restaurants
- hoteleigene Strandbar, Lobbybar, Sportsbar
- 1 Pool
- 1 Pool: Infinity-Pool, nur für Erwachsene

#### WOHNBEISPIEL

- Doppelzimmer King oder Twin (DB1), 26–30 qm, Standard, Doppelbetten (1 Kingsize oder 1 Twin), Klimaanlage, Balkon
- Doppelzimmer Balcony Golfplatzblick (DD1), 26–30 qm, Deluxe, Golfplatzblick oder Poolblick, Klimaanlage, Balkon
- Doppelzimmer Terrace (DB2), 31–35 qm, Klimaanlage, Terrasse
- Doppelzimmer Grand Terrace (DL2), 31–35 qm, Bergblick, Klimaanlage, Balkon
- weitere Unterkünfte buchbar

#### VERPFLEGUNG

- Frühstück, Halbpension

#### WELLNESS

- Inklusive (teils Fremdanbieter)
  - Saunabereich: Sauna, Dampfbad, Whirlpool
- Gegen Gebühr (teils Fremdanbieter)
  - Spa: 1,700 qm

#### TIPPS & HINWEISE

- Golfplatz La Manga Club West ca. 2 km
- Das Resort beheimatet drei 18-Loch-Golfplätze und, in Anerkennung seines 50-jährigen Bestehens und Dank seiner hochwertigen Einrichtungen und des breiten Serviceangebots, wurde der Golfclub des Resorts im Jahr 2017 vom spanischen Königshaus zum „Real Golf La Manga Club“ ernannt. Diese Ehre wäre ohne die unschätzbare Unterstützung des königlich-spanischen Golfverbandes, des Golfverbandes der Region Murcia und der Regionalregierung der Region Murcia nicht möglich gewesen

### GOLF & MORE

- Golfplatz La Manga Club Nord und Golfplatz La Manga Club Süd direkt am Hotel
- Sehr großzügige Übungseinrichtungen (Driving Range, Kurzes Spiel, Putting Grün)
- Golf Academy mit internationalen Trainingsmethoden
- Erleben Sie abwechslungsreiche Golfrunden auf den sehr guten Meisterschaftsplätzen. La Manga Club Süd bietet viele Wasserhindernisse und Bunker. Der kürzere Nord-Platz erfordert mehr Präzision als Länge. Der Platz La Manga Club West hat viele Schräglagen und kleine Grüns und ist daher eine strategische Herausforderung. Sehr großzügige Übungseinrichtungen (Driving Range, Kurzes Spiel, Putting Grün)

#### GREENFEE (GP1)

1 Greenfee (18-Loch, vorreservierte Startzeit) auf den Golfplätzen La Manga Club Nord, La Manga Club Süd oder La Manga Club West. Leistung ALC01702BG Anf FIT

| Pro Person/Nacht in EUR inkl. ÜF |                                     | Anf H Leistung ALC50703BG |     |     |
|----------------------------------|-------------------------------------|---------------------------|-----|-----|
|                                  |                                     | Erw.                      | A   | B   |
| DB1F                             | Doppelzimmer King oder Twin         | 2                         | 147 | 215 |
| DD1F                             | Doppelzimmer Balcony Golfplatzblick | 2                         | 169 | 246 |
| DB2F                             | Doppelzimmer Terrace                | 2                         | 176 | 257 |
| DL2F                             | Doppelzimmer Grand Terrace          | 2                         | 183 | 267 |

A: 1.11.-19.12., 7.1.-29.2. B: 20.12.-6.1., 1.3.-30.4.  
 Halbpension (H): + EUR 59  
 An-/Abreise: täglich

CALPE



- + Direkt am Strand
- + Preisvorteil
- + Wellness



Wohnbeispiel Doppelzimmer Meerblick



Bonalba

## Gran Hotel Sol y Mar ♦♦♦♦

Den Tag mit einem gesunden Frühstück starten, danach ein Golfspiel auf einem der erstklassigen Golfplätze in der Umgebung oder den Tag entspannt im Beach Club verbringen, um ihn dann beim Sundowner im „Dorée Gin & Sea“ ausklingen zu lassen ...

Adults only

Empfehlungsrate 96%

### LAGE

- direkt am Strand: S'Arenal
- zur Altstadt: ca. 300 m
- zum Flughafen: Alicante ca. 77 km
- Naturpark Penyal d'Irac, ca. 2,50 km
- zum Stadtzentrum: Benidorm, ca. 18 km
- zentral
- Sandstrand: Sonnenschirme (kostenpflichtig), Liegen (kostenpflichtig), Zutritt Beach Club

### AUSSTATTUNG

- offizielle Landeskategorie: 4 Sterne
- Anzahl Wohneinheiten: 330
- Design-Hotel, modern
- WLAN, in der gesamten Anlage
- Diskothek
- À-la-carte-Restaurant
- Buffetrestaurant: Live-Cooking-Station
- hoteleigene Strandbar, Sportsbar, 2 Bars
- Sonnenterrasse
- 1 Pool: Infinity-Pool, Sonnenschirme, Liegen

### WOHNBEISPIEL

- Doppelzimmer Standard (DG3), 26–30 qm, Sofabett, Dusche oder Badewanne, Badeslipper, Haartrockner, Klimaanlage, Heizung, Minibar kostenpflichtig, Safe, TV (deutschsprachiges Programm), WLAN, Kaffee/Tee
- Doppelzimmer Exterior (DB1), 26–30 qm, Straßenblick, Dusche oder Badewanne, Badeslipper, Haartrockner, Klimaanlage, Heizung, Minibar kostenpflichtig, Safe, TV (deutschsprachiges Programm), WLAN, Kaffee/Tee, Balkon oder Terrasse

- Doppelzimmer Meerblick (DBM), 26–30 qm, Meerblick, Buchtblick, Sofabett, Dusche oder Badewanne, Badeslipper, Haartrockner, Klimaanlage, Heizung, Minibar kostenpflichtig, Safe, TV (deutschsprachiges Programm), WLAN, Kaffee/Tee, Balkon oder Terrasse

### VERPFLEGUNG

- Frühstück, Halbpension, Vollpension

### TIPPS & HINWEISE

- Golfplatz Altea ca. 12 km, Golfplatz Ifach ca. 13 km, Golfplatz Puig Campana ca. 32 km, Golfplatz Bonalba ca. 57 km, Golfplatz Alenda ca. 80 km, Golfplatz Font del Llop ca. 85 km, Golfplatz La Marquesa ca. 113 km
- nur für Erwachsene ab 16 Jahre

### GOLF & MORE

#### GOLFPAKET (D1E)

- 5 Nächte inkl. Frühstück
- 4 Greenfees (18-Loch, vorreservierte Startzeiten) wählbar aus den Golfplätzen **Altea, Puig Campana, Ifach, Alenda, La Marquesa, Bonalba** und **Font del Llop**
- Andere Golfplätze gegen Aufpreis auf Anfrage

#### GOLFPAKET (D2E)

- 7 Nächte inkl. Frühstück
  - 5 Greenfees (18-Loch, vorreservierte Startzeiten) wählbar aus den Golfplätzen **Altea, Puig Campana, Ifach, Alenda, La Marquesa, Bonalba** und **Font del Llop**
  - Andere Golfplätze gegen Aufpreis auf Anfrage
- Leistung **ALC50710BG** Anf H

| Pro Person/Paket in EUR inkl. ÜF | Anf H                          | Leistung <b>ALC50710BG</b> |      |           |
|----------------------------------|--------------------------------|----------------------------|------|-----------|
|                                  |                                | Erw.                       | A    | B C       |
| D1EF                             | DZ Exterior Golfpaket 5 Nächte | 2                          | 627  | 545 629   |
| D2EF                             | DZ Exterior Golfpaket 7 Nächte | 2                          | 825  | 795 830   |
| D1EF                             | DZ Exterior Golfpaket 5 Nächte | 1                          | 987  | 862 992   |
| D2EF                             | DZ Exterior Golfpaket 7 Nächte | 1                          | 1304 | 1261 1316 |

A: 1.11–28.12, 1.2.–27.3, B: 3.1.–31.1, C: 2.4.–30.4.  
**Frühbucher:** Bei Buchung bis 30 Tage vor Anreise sparen Sie 10%  
**Halbpension (H):** + EUR 26 pro Nacht  
**Vollpension (V):** + EUR 52 pro Nacht  
**An-/Abreise:** täglich

| Pro Person/Nacht in EUR inkl. ÜF | Anf H                  | Leistung <b>ALC50710BG</b> |    |     |        |
|----------------------------------|------------------------|----------------------------|----|-----|--------|
|                                  |                        | Erw.                       | A  | B   | C D    |
| DG3F                             | Doppelzimmer Standard  | 2                          | 61 | 76  | 107 63 |
| DB1F                             | Doppelzimmer Exterior  | 2                          | 70 | 85  | 116 72 |
| DBMF                             | Doppelzimmer Meerblick | 2                          | 86 | 100 | 132 88 |
| DG3F                             | Doppelzimmer Standard  | 1                          | 96 | 119 | 169 99 |

A: 1.11–28.12, 3.1.–27.3, B: 29.12.–2.1, C: 28.3.–14, D: 2.4.–30.4.  
**Frühbucher:** Bei Buchung bis 30 Tage vor Anreise sparen Sie 10% (Mindestaufenthalt 4 Nächte)  
**Halbpension (H):** + EUR 26 **Vollpension (V):** + EUR 52  
**Mindestaufenthalt:** 3 Nächte **An-/Abreise:** täglich

MIJAS



- + Greenfee inklusive
- + Unlimited Golf buchbar
- + Wellness

|             |   |
|-------------|---|
| ANFÄNGER    | <div style="width: 25%; background-color: #92d050;"></div>  |
| GENIESSER   | <div style="width: 50%; background-color: #92d050;"></div>  |
| GRUPPEN     | <div style="width: 100%; background-color: #92d050;"></div> |
| VIELSPIELER | <div style="width: 75%; background-color: #92d050;"></div>  |



Wohnbeispiel Doppelzimmer Golfplatzblick



La Cala Asia

## La Cala Resort ♦♦♦♦♦

Das elegante Resort bietet erstklassigen Hotelkomfort und erfüllt höchste Ansprüche an den Golfsport. Es liegt inmitten der 3 eindrucksvollen 18-Loch-Golfplätze La Cala.

### Direkt am Golfplatz

#### LAGE

- zum Ortszentrum: La Cala de Mijas, ca. 7,70 km
- zum Flughafen: Málaga, ca. 35 km

#### AUSSTATTUNG

- offizielle Landeskategorie: 4 Sterne
- Anzahl Wohneinheiten: 107
- Parkplatz
- WLAN, in der gesamten Anlage
- 4 À-la-carte-Restaurants
- 1 Pool: Sonnenschirme, Liegen

#### WOHNBEISPIEL

- Doppelzimmer Golfplatzblick (DBF), 21–25 qm, Klimaanlage, Safe, Balkon oder Terrasse
- Doppelzimmer Superior Golfplatzblick (DSF), 31–35 qm, Klimaanlage, Safe, Balkon oder Terrasse
- weitere Unterkünfte buchbar

#### VERPFLEGUNG

- Frühstück, Halbpension

#### TIPPS & HINWEISE

- Golfplätze La Cala America, La Cala Asia und La Cala Europe direkt am Hotel
- Gute Übungseinrichtungen
- 1 Golfcart pro Golfrunde auf den Golfplätzen La Cala America, La Cala Asia und La Cala Europe für 1–2 Personen inklusive
- 1 Greenfee\* bei einem Aufenthalt von 5–6 Nächten vom 1.11.–30.11. und 15.2.–30.4. inklusive
- 2 Greenfees\* bei einem Aufenthalt von 5–6 Nächten vom 1.12.–14.2. inklusive
- 2 Greenfees\* bei einem Aufenthalt von 7–9 Nächten vom 1.11.–30.11. und 15.2.–30.4. inklusive

- 3 Greenfees\* bei einem Aufenthalt von 7–9 Nächten vom 1.12.–14.2. inklusive
- 3 Greenfees\* bei einem Aufenthalt von 10–13 Nächten vom 1.11.–30.11. und 15.2.–30.4. inklusive
- 4 Greenfees\* bei einem Aufenthalt von 10–13 Nächten vom 1.12.–14.2. inklusive
- 4 Greenfees\* ab 14 Nächten vom 1.11.–30.11. und 15.2.–30.4. inklusive
- 6 Greenfees\* ab 14 Nächten vom 1.12.–14.2. inklusive
- \*jeweils pro Vollzahler / Aufenthalt, wählbar aus den Golfplätzen La Cala America, La Cala Asia und La Cala Europe (18-Loch, vorreservierte Startzeiten, für die Vorreservierung bitte Leistung AGP01701BG Anf FIT Unterbr STA verwenden)
- Die inkludierten Greenfees können gegen ausgewählte Anwendungen im Spa eingetauscht werden
- 1 x Zugang zum Spa für 90 Minuten/Erwachsener pro 2 Nächte Aufenthalt

### GOLF & MORE

#### GREENFEE (GP1)

1 Greenfee (18-Loch, vorreservierte Startzeit) auf den Golfplätzen La Cala America, La Cala Asia oder La Cala Europe.

#### GREENFEPAKETE (GP2/GP3)

2 bzw. 3 Greenfees (18-Loch, vorreservierte Startzeiten) auf den Golfplätzen La Cala America, La Cala Asia und La Cala Europe.

#### GREENFEPAKET (GP7)

Unlimited Golf an 7 aufeinanderfolgenden Tagen (vorreservierte Startzeiten) auf den Golfplätzen La Cala America, La Cala Asia und La Cala Europe. Leistung AGP01701BG Anf FIT

| Pro Person in EUR |   | Anf FIT | Leistung AGP01701BG |     |     |
|-------------------|---|---------|---------------------|-----|-----|
|                   |   |         | A                   | B   | C   |
| GP1               | Greenfee La Cala                            |         | 94                  | 81  | 66  |
| GP2               | Greenfeepaket La Cala 2 Greenfees           |         | 184                 | 152 | 126 |
| GP3               | Greenfeepaket La Cala 3 Greenfees           |         | 271                 | 222 | 184 |
| GP7               | Greenfeepaket La Cala Unlimited Golf 7 Tage |         | 477                 | 399 | 298 |

A: 1.11.–12.11., 8.3.–24.3., 1.4.–30.4. B: 13.11.–30.11., 15.2.–7.3., 25.3.–31.3. C: 1.12.–14.2.

| Pro Person/Nacht in EUR inkl. ÜF |                                      | Anf H | Leistung AGP01702BG |     |     |     |
|----------------------------------|--------------------------------------|-------|---------------------|-----|-----|-----|
|                                  |                                      |       | Erw.                | A   | B   | C   |
| DBFF                             | Doppelzimmer Golfplatzblick          |       | 2                   | 124 | 113 | 105 |
| DSFF                             | Doppelzimmer Superior Golfplatzblick |       | 2                   | 148 | 137 | 129 |
| FB1F                             | Familienzimmer Golfplatzblick        |       | 2                   | 173 | 163 | 155 |
| DBFF                             | Doppelzimmer Golfplatzblick          |       | 1                   | 188 | 177 | 169 |

A: 1.11.–12.11., 4.3.–24.3., 1.4.–30.4. B: 13.11.–30.11., 15.2.–3.3., 25.3.–31.3. C: 1.12.–14.2.

Frühbucher: Bei Buchung bis 60 Tage vor Anreise sparen Sie 10% auf ÜF  
 Halbpension (H): Bei Aufenthalt vom 1.11.–23.12., 26.12.–30.12., 1.1.–30.4. + EUR 38  
 Mindestaufenthalt: 3 Nächte An-/Abreise: täglich

ESTEPONA

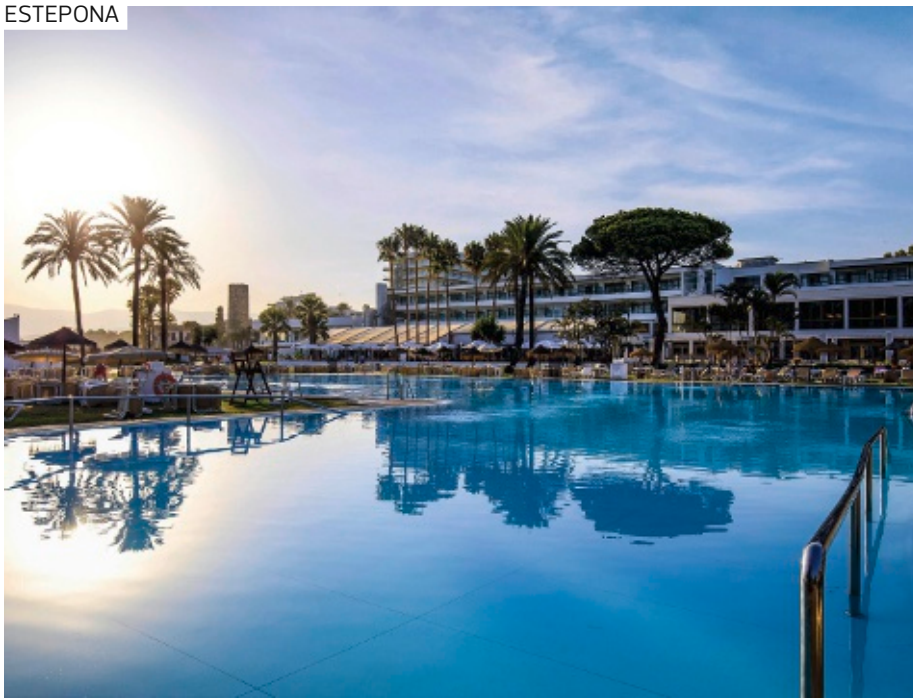

- + Attraktive Golfpakete
- + Direkt am Strand
- + Frühbuchervorteil

|             |                                     |                          |                          |
|-------------|-------------------------------------|--------------------------|--------------------------|
| ANFÄNGER    | <input type="checkbox"/>            | <input type="checkbox"/> | <input type="checkbox"/> |
| GENIESSER   | <input checked="" type="checkbox"/> | <input type="checkbox"/> | <input type="checkbox"/> |
| GRUPPEN     | <input checked="" type="checkbox"/> | <input type="checkbox"/> | <input type="checkbox"/> |
| VIELSPIELER | <input checked="" type="checkbox"/> | <input type="checkbox"/> | <input type="checkbox"/> |



Wohnbeispiel Doppelzimmer Meerblick



Atalaya Old

## Sol Marbella Estepona Atalaya Park ♦♦♦♦

Das beliebte Hotel lädt Sie und Ihre Kinder ein an einem der Pools oder am angrenzenden Strand zu Entspannen. Kulinarisch haben Sie die Wahl zwischen zwei Buffetrestaurants.

Empfehlungsrate **79%**

### LAGE

- direkt am Strand: Saladillo
- zum Hafen: Jachthafen Puerto Banús, ca. 6 km
- zum Wandergebiet: Rundwanderweg Sendero Acequia del Guadalmina, ca. 7 km
- zum Ortszentrum: Marbella, ca. 14,50 km
- zum Ortszentrum: Estepona, ca. 18 km
- zum Flughafen: Málaga, ca. 66 km
- Kiesstrand

### AUSSTATTUNG

- offizielle Landeskategorie: 4 Sterne
- Anzahl Gebäude: 2,
- Anzahl Etagen im Hauptgebäude: 8,
- Anzahl Wohneinheiten: 426
- familienfreundlich, modern, elegant, komfortabel
- WLAN, in der Lobby, im Zimmer
- Boutique, Souvenirshop
- 2 Buffetrestaurants
- Snackbar, Bar
- Sonnenterrasse, Liegewiese, Gartenanlage
- 2 Pools: Süßwasser, Sonnenschirme, Liegen

### WOHNBEISPIEL

- Doppelzimmer (DB1), 21–25 qm, Gartenblick, Schreibtisch, 1 Bad, Dusche oder Badewanne, Haartrockner, Klimaanlage, Minibar kostenpflichtig, Safe, WLAN, Balkon (möbliert)
- Doppelzimmer (DB2), 21–25 qm, Gartenblick, Schreibtisch, 1 Bad, Dusche oder Badewanne, Haartrockner, Klimaanlage, Minibar kostenpflichtig, Safe, WLAN, Balkon (möbliert)
- weitere Unterkünfte buchbar

### VERPFLEGUNG

- Frühstück, Halbpension, All Inclusive

### WELLNESS

- Gegen Gebühr (teils Fremdanbieter)
- Beauty-Center
  - Massagen

### TIPPS & HINWEISE

- Der Platz Atalaya Old ist für alle Spielstärken geeignet: kaum Höhenunterschiede, vielseitige Abschläge, breite Fairways, höher gelegene und schnelle Grüns. Atalaya New liegt etwas höher und bietet einen herrlichen Blick auf Berge und Meer. Dieser Platz ist schwieriger, vor allem wegen der engen Fairways und den weitläufigen Grüns

### GOLF & MORE

- Golfplatz Atalaya Old und New ca. 2 km, Golfplatz El Paraiso ca. 4 km, Golfplatz Los Arqueros 7 km, Golfplatz Valle Romano ca. 23 km
- Transfer zum Golfclub Atalaya inklusive (nach Verfügbarkeit vor Ort)

#### GOLFPAKET (D1E)

- 7 Nächte inkl. Halbpension
- 5 Greenfees (18-Loch, vorreservierte Startzeiten): 2 x auf dem Golfplatz **Atalaya Old** und 3 x auf dem Golfplatz **Atalaya New**

#### GOLFPAKET (D2E)

- 7 Nächte inkl. Halbpension
  - 5 Greenfees (18-Loch, vorreservierte Startzeiten): je 1 x auf den Golfplätzen **Atalaya Old**, **Atalaya New**, **El Paraiso**, **Los Arqueros** und **Valle Romano**
- Leistung **AGP11701BG Anf H**

| Pro Person/Paket in EUR inkl. HP | Anf H        | Leistung           | AGP11701BG |      |      |
|----------------------------------|--------------|--------------------|------------|------|------|
|                                  |              |                    | Erw.       | A    | B    |
| D1EH                             | Doppelzimmer | Golfpaket 2 Plätze | 2          | 799  | 890  |
| D2EH                             | Doppelzimmer | Golfpaket 5 Plätze | 2          | 841  | 1020 |
| D1EH                             | Doppelzimmer | Golfpaket 2 Plätze | 1          | 1007 | 1097 |
| D2EH                             | Doppelzimmer | Golfpaket 5 Plätze | 1          | 1048 | 1228 |

A: 1.11.-9.12., 1.1.-27.3. B: 31.3.-30.4.  
Hinweis: das Hotel ist vom 10.12.-31.12. geschlossen  
An-/Abreise: täglich. Frühbucher nicht anwendbar auf Golfleistungen

| Pro Person/Nacht in EUR inkl. ÜF | Anf H          | Leistung  | AGP11701BG |    |     |     |
|----------------------------------|----------------|-----------|------------|----|-----|-----|
|                                  |                |           | Erw.       | A  | B   | C   |
| DB1F                             | Doppelzimmer   |           | 2          | 47 | 71  | 60  |
| D1MF                             | Doppelzimmer   | Meerblick | 2          | 58 | 83  | 71  |
| FB1F                             | Familienzimmer |           | 2          | 54 | 79  | 67  |
| DB1F                             | Doppelzimmer   |           | 1          | 94 | 119 | 107 |

A: 1.11.-9.12., 1.1.-27.3. B: 28.3.-30.3. C: 31.3.-30.4.  
Hinweis: das Hotel ist vom 10.12.-31.12. geschlossen.  
Frühbucher: Bei Buchung bis 30.9. sparen Sie 20%  
All Inclusive (A): Bei Aufenthalt vom 22.3.-30.4. + EUR 39  
Halbpension (H): + EUR 10  
Mindestaufenthalt: 4 Nächte An-/Abreise: täglich

ESTEPONA



- + Direkt am Strand
- + Preisvorteil
- + Wellness
- + Extraleistungen inklusive



Alcaidesa New

GOLF & MORE

- Golfplatz Valle Romano ca. 5 km,
- Golfplatz El Paraiso ca. 19 km,
- Golfplatz Atalaya ca. 20 km,
- Golfplatz Alcaidesa Heathland ca. 27 km,
- Golfplatz Almenara New ca. 33 km,
- Golfplatz Santa Clara ca. 40 km,
- Golfplatz Marbella ca. 42 km

**GOLFPAKET Eagle (D1E)**

- 7 Nächte inkl. Halbpension
- 5 Greenfees (18-Loch, vorreservierte Startzeiten): je 1 x auf den Golfplätzen **Valle Romano, Alcaidesa Heathland, Almenara New, Santa Clara und Marbella**
- 1 x pro Person/Aufenthalt Zugang zum Thalasso Spa

**GOLFPAKET Birdie (D2E)**

- 7 Nächte inkl. Halbpension
- 5 Greenfees (18-Loch, vorreservierte Startzeiten): je 1 x auf den Golfplätzen **Valle Romano, El Paraiso, Atalaya, Alcaidesa Heathland und Marbella**
- 1 x pro Person/Aufenthalt Zugang zum Thalasso Spa

Leistung **AGP75026BG** Anf H

| Pro Person/Paket in EUR inkl. HP                   | Anf H Leistung <b>AGP75026BG</b> | Erw. |      |      |      |      |
|--|----------------------------------|------|------|------|------|------|
|  |                                  | A    | B    | C    | D    | E    |
| <b>D1EH</b> DZ Deluxe Gartenblick Golfpaket Eagle  | 2                                | 1153 | 1016 | 1069 | 1125 | 1103 |
| <b>D2EH</b> DZ Deluxe Gartenblick Golfpaket Birdie | 2                                | 1144 | 1019 | 1075 | 1132 | 1109 |
| <b>D1EH</b> DZ Deluxe Gartenblick Golfpaket Eagle  | 1                                | 1535 | 1398 | 1451 | 1508 | 1485 |
| <b>D2EH</b> DZ Deluxe Gartenblick Golfpaket Birdie | 1                                | 1526 | 1401 | 1457 | 1513 | 1491 |

A: 1.11.-19.11., 21.12.-31.12. B: 20.11.-20.12., 2.1.-29.2. C: 1.11.13.-22.3. D: 23.3.-31.3. E: 1.4.-30.4.  
**Vollpension (V): + EUR 482 All Inclusive: + EUR 699**  
 An-/Abreise: täglich

## Elba Estepona Gran Hotel & Thalasso Spa ♦♦♦♦

Elegantes Resort direkt am Strand und Promenade mit ausgezeichnetem Thalasso Spa. Lassen Sie dort Ihren Tag nach der Golfrunde geruhsam ausklingen.

**PREMIUM**

Empfehlungsrate **84%**

**LAGE**

- direkt am Strand
- zum Stadtzentrum: Estepona, ca. 3 km
- zum Stadtzentrum: Marbella, ca. 30 km
- zum Flughafen: Malaga, ca. 80 km
- Kiesstrand: von der Anlage getrennt durch Promenade

**AUSSTATTUNG**

- offizielle Landeskategorie: 5 Sterne
- Anzahl Wohneinheiten: 204
- Einrichtungen/öffentliche Bereiche sind rollstuhlgerecht
- Parkplatz
- WLAN, in der gesamten Anlage
- 2 A-la-carte-Restaurants
- Buffetrestaurant
- Poolbar, saisonal, Chill out-Bar, saisonal
- Hallenbad: klimatisiert, mit einziehbarem Dach
- 2 Pools

**WOHNBEISPIEL**

- Doppelzimmer Deluxe Gartenblick (DDG), 36-40 qm, Dusche oder Badewanne, Haartrockner, Klimaanlage, Minibar kostenpflichtig, Safe, TV, Wasserkocher, Kaffee/ Tee, Balkon oder Terrasse
- Doppelzimmer Deluxe Meerblick (DDM), 36-40 qm, Dusche oder Badewanne, Haartrockner, Klimaanlage, Minibar kostenpflichtig, Safe, TV, Wasserkocher, Kaffee/ Tee, Balkon oder Terrasse
- Juniorsuite Meerblick (JBM), 51-60 qm, Meerblick, Dusche oder Badewanne, Haartrockner, Klimaanlage, Minibar kostenpflichtig, Safe, TV, Wasserkocher, Kaffee/ Tee, Balkon oder Terrasse
- weitere Unterkünfte buchbar

**VERPFLEGUNG**

- Frühstück, Halbpension, Vollpension, All inclusive

**WELLNESS**

- Gegen Gebühr (teils Fremdanbieter)
- Spa: 1.500 qm
  - Whirlpool
  - Saunabereich: Sauna, Dampfbad
  - Massagen
  - kosmetische Anwendungen

**TIPPS & HINWEISE**

- ÜF = HP: für Aufenthalte vom 1.11.23-30.4.24, nicht mit anderen Sparangeboten kombinierbar
- 1 x Zugang zum Thalasso Spa pro Vollzahler / Aufenthalt vom 1.11.23-30.4.24 inklusive
- Ab 7 Nächten bei Buchung All inclusive 1 x Abendessen à la carte

| Pro Person/Nacht in EUR inkl. ÜF            | Anf H Leistung <b>AGP75026BG</b> | Erw. |     |     |   |
|---|----------------------------------|------|-----|-----|---|
|   |                                  | A    | B   | C   | D |
| <b>DDGF</b> Doppelzimmer Deluxe Gartenblick | 2                                | 98   | 105 | 102 |   |
| <b>DDMF</b> Doppelzimmer Deluxe Meerblick   | 2                                | 102  | 109 | 107 |   |
| <b>JBMF</b> Juniorsuite Meerblick           | 2                                | 125  | 132 | 130 |   |
| <b>WBMF</b> Suite Meerblick                 | 2                                | 146  | 153 | 151 |   |

A: 1.11.-20.12., 2.1.-22.3. B: 21.12.-1.1., 23.3.-31.3. C: 1.4.-30.4.  
**Frühbucher:** Bei Buchung bis 31.10. sparen Sie 20%, bei Buchung ab 1.11. bis 1.12. und Aufenthalt vom 2.1.-30.4. sparen Sie 10%, jeweils auf ÜF  
**Preisvorteil:** 5% Ermäßigung auf ÜF ab 15 Nächten  
**Vollpension (V): + EUR 69 All Inclusive (A): + EUR 100**  
**Halbpension (H): + EUR 40**  
 An-/Abreise: täglich  
 Sparangebote nicht kombinierbar

CASARES



- + Luxus der Extraklasse
- + Halbpension zubuchbar

|             |                          |                          |                          |
|-------------|--------------------------|--------------------------|--------------------------|
| ANFÄNGER    | <input type="checkbox"/> | <input type="checkbox"/> | <input type="checkbox"/> |
| GENIESSER   | <input type="checkbox"/> | <input type="checkbox"/> | <input type="checkbox"/> |
| GRUPPEN     | <input type="checkbox"/> | <input type="checkbox"/> | <input type="checkbox"/> |
| VIELSPIELER | <input type="checkbox"/> | <input type="checkbox"/> | <input type="checkbox"/> |

Finca Cortesín Hotel, Golf & Spa ♦♦♦♦♦

Luxuriöses Golf- & Wellness-Resort, idyllisch gelegen und mit Panoramablick auf das Mittelmeer. Ein einzigartiges Hotelenerlebnis an der Costa del Sol – glamourös und romantisch zugleich.

**PREMIUM** Direkt am Golfplatz

**GOLF & MORE**

**GREENFEE (GP1)**  
1 Greenfee inklusive Golfcart (18-Loch, vorreservierte Startzeit) auf dem Golfplatz Finca Cortesin. Leistung **AGP01710BG Anf FIT**

**TIPPS & HINWEISE**

- Golfplatz Finca Cortesin direkt am Hotel
- Upgrade in die nächsthöhere Zimmerkategorie, frühe Anreise und späte Abreise bis 16 Uhr bei Aufenthalt vom 1.11.23–22.12.23 und vom 1.3.24–27.3.24, jeweils nach Verfügbarkeit bei Anreise

- LAGE**
- zum Strand, ca. 2 km
  - zum Ortszentrum: Estepona, ca. 11 km
  - zum Flughafen: Málaga, ca. 93 km
- AUSSTATTUNG**
- offizielle Landeskategorie: 6 Sterne
  - Anzahl Wohneinheiten: 67
  - WLAN, im Zimmer
  - 3 À-la-carte-Restaurants
  - hoteleigene Strandbar, Poolbar
  - Hallenbad: kostenpflichtig
  - 2 Pools: Sonnenschirme, Liegestühle
- WOHNBEISPIEL**
- Junior Suite (JB1), 51–60 qm, Doppelbett (Kingsize), Klimaanlage
  - weitere Unterkünfte buchbar
- VERPFLEGUNG**
- Frühstück, Halbpension
- WELLNESS**
- Gegen Gebühr (teils Fremdanbieter)
  - Spa: 2.200 qm

| Hotelpreise pro Person/Nacht in EUR inkl. ÜF |      | Anf H Leistung <b>AGP10013BG</b> |     |      |      |
|--|------|----------------------------------|-----|------|------|
|  | Erw. | A                                | B   | C    | D    |
| <b>JB1F</b> Junior Suite                     | 2    | 500                              | 429 | 567  | 490  |
| <b>WT1F</b> Executive Suite                  | 2    | 785                              | 598 | 890  | 753  |
| <b>WTMF</b> Executive Sea Suite              | 2    | 1071                             | 670 | 1213 | 945  |
| <b>W1MF</b> Pool Suites                      | 2    | 1293                             | 765 | 1465 | 1195 |

A: 1.1.–8.1.B: 1.3.–27.3. C: 28.3.–7.4. D: 8.4.–30.4.  
 Hinweis: Hotel ist vom 9.1.24–29.2.24 geschlossen  
 Halbpension (H): Bei Aufenthalt vom 1.1.–8.1. + EUR 113, bei Aufenthalt vom 1.3.–30.4. + EUR 137  
 Mindestaufenthalt: 3 Nächte vom 1.1.–8.1., 28.3.–30.4. An-/Abreise: täglich

SOTOGRADE



- + Ruhige Lage
- + Traumhafter Ausblick auf die Umgebung
- + Wellness

|             |                          |                          |                          |
|-------------|--------------------------|--------------------------|--------------------------|
| ANFÄNGER    | <input type="checkbox"/> | <input type="checkbox"/> | <input type="checkbox"/> |
| GENIESSER   | <input type="checkbox"/> | <input type="checkbox"/> | <input type="checkbox"/> |
| GRUPPEN     | <input type="checkbox"/> | <input type="checkbox"/> | <input type="checkbox"/> |
| VIELSPIELER | <input type="checkbox"/> | <input type="checkbox"/> | <input type="checkbox"/> |

SO/ Sotogrande Spa & Golf Resort ♦♦♦♦♦

Mit der Weltelite die Costa del Sol in völliger Diskretion genießen – in einem einmaligen Resort mit kühnem Design und Lifestyle – ein einzigartiges Erlebnis mit Stil.

**PREMIUM** Direkt am Golfplatz

**GOLF & MORE**

**GREENFEE (GP1)**  
1 Greenfee (18-Loch, vorreservierte Startzeit) auf dem Golfplatz **Almenara**.

**GREENFEE (GP2)**  
1 Greenfee (18-Loch, vorreservierte Startzeit) auf dem Golfplatz **La Reserva**. Leistung **AGP01711BG Anf FIT**

**TIPPS & HINWEISE**

- Golfplatz Almenara direkt am Hotel
- Golfplatz La Reserva ca. 5 km
- Das Design des 27-Loch Platzes Almenara ist klar gegliedert und die Grüns sind schnell, so dass das Spiel präzise sein muss und viel Taktik erfordert

- LAGE**
- zum Strand: La Reserva Beach, ca. 7 km
  - zum Stadtzentrum: Marbella, ca. 60 km
  - zum Flughafen: Málaga, ca. 109 km
- AUSSTATTUNG**
- offizielle Landeskategorie: 5 Sterne
  - Anzahl Wohneinheiten: 152
  - Parkplatz (kostenpflichtig)
  - WLAN, im Zimmer, in den öffentlichen Bereichen
  - 2 À-la-carte-Restaurants
  - Restaurant
  - Hallenbad
  - 3 Pools
- WOHNBEISPIEL**
- SO/ Comfy (UF1), 31–35 qm, Gartenblick, Klimaanlage, Balkon oder Terrasse
  - weitere Unterkünfte buchbar
- VERPFLEGUNG**
- All Inclusive

| Hotelpreise pro Person/Nacht in EUR inkl. AI |      | Anf H Leistung <b>AGP10017BG</b> |     |  |
|--|------|----------------------------------|-----|--|
|  | Erw. | A                                | B   |  |
| <b>UF1A</b> SO/ Comfy                        | 2    | 285                              | 317 |  |
| <b>SB1A</b> SO/ Studio                       | 2    | 364                              | 396 |  |
| <b>WB1A</b> SO/ Suite                        | 2    | 444                              | 476 |  |
| <b>UF1A</b> SO/ Comfy                        | 1    | 423                              | 487 |  |

A: 1.11.–31.3. B: 1.4.–30.4.  
 An-/Abreise: täglich



CONIL DE LA FRONTERA



- + Gehört zu den 150 beliebtesten DER Touristik Hotels weltweit
- + Unlimited Golf buchbar
- + Sehr guter Service

|             |   |
|-------------|---|
| ANFÄNGER    | <div style="width: 100%; height: 10px; background-color: #e0e0e0;"></div> |
| GENIESSER   | <div style="width: 75%; height: 10px; background-color: #90ee90;"></div>  |
| GRUPPEN     | <div style="width: 100%; height: 10px; background-color: #e0e0e0;"></div> |
| VIELSPIELER | <div style="width: 75%; height: 10px; background-color: #90ee90;"></div>  |



Wohnbeispiel Doppelzimmer Meerblick



Montenmedio Golf

## Hipotels Gran Conil ♦♦♦♦

Genießen Sie abwechslungsreiche Tage in diesem Hotel mit aufmerksamem Service und erkunden Sie die umliegenden Städte wie Jerez de la Frontera, Cadiz, Chiclana oder Gibraltar.

**WELLNESS**

Empfehlungsrate **95%**

**LAGE**

- zum Strand: La Fontanilla, ca. 200 m
- zum Ortszentrum: Conil de la Frontera, ca. 1 km
- zum Wandergebiet: Ruta de los Molinos de Agua Vejer, ca. 19 km
- zum Ortszentrum: Chiclana de la Frontera, ca. 19,50 km
- zum Stadtzentrum: Cádiz, ca. 49 km
- zum Stadtzentrum: Jerez de la Frontera, ca. 63 km
- zum Flughafen: Jerez, ca. 73,50 km
- zur Halbinsel Gibraltar, ca. 97 km
- Sandstrand

**AUSSTATTUNG**

- offizielle Landeskategorie: 4 Sterne
- Anzahl Wohneinheiten: 292
- WLAN, in der gesamten Anlage
- Kiosk, Friseur
- Buffetrestaurant
- Poolbar, Bar
- Hallenbad
- Sonnenterrasse, Liegewiese
- 1 Pool: Sonnenschirme, Liegen, Badetuch (gegen Kautiön)

**WOHNBEISPIEL**

- Doppelzimmer Bestpreis (DP1/DG1), 1 Bad, Dusche oder Badewanne, Klimaanlage, Minibar kostenpflichtig, Safe, TV (Sat-TV, Flachbildschirm), Terrasse (möbliert)
- Doppelzimmer seitl. Meerblick (DBN), Meerblick (seitlich), 1 Bad, Dusche oder Badewanne, Klimaanlage, Minibar kostenpflichtig, Safe, TV (Sat-TV, Flachbildschirm), Balkon (möbliert)
- Doppelzimmer Meerblick (DBM), Meerblick, 1 Bad, Dusche oder Badewanne, Klimaanlage,

- Minibar kostenpflichtig, Safe, TV (Sat-TV, Flachbildschirm), Balkon (möbliert)
- weitere Unterkünfte buchbar

**VERPFLEGUNG**

- ohne Verpflegung, Frühstück, Halbpension

**WELLNESS**

- Inklusive (teils Fremdanbieter)
- Whirlpool

**TIPPS & HINWEISE**

- Golfplätze Iberostar GC Real Novo Sancti Petri, Campano, Santi Petri Hills, je ca. 14 km, Golfplatz Campano ca. 15 km, Golfplatz La Estancia ca. 18 km, Golfplatz Montenmedio ca. 25 km, Golfplatz Sherry Golf ca. 60 km

**GOLF & MORE**

**GREENFEPAKET Bahia De Cadiz (GP5)**  
5 Greenfees (18-Loch, vorreservierte Startzeiten): je 1x auf den Golfplätzen **Sancti Petri Hills, La Estancia, Montenmedio, Sherry Golf** und **Campano**.

**GREENFEPAKET Unlimited (GP7)**  
Unlimited Golf (vorreservierte Startzeiten) an 7 aufeinanderfolgenden Tagen wählbar aus den Golfplätzen **Sancti Petri Hills** und **La Estancia** (mind. 1x auf jedem Golfplatz).  
Leistung **XRY01740BG Anf FIT**

**GREENFEES**  
Beschreibung, Leistungen, Preise siehe Seite 17

| Pro Person in EUR | Anf FIT                                  | Leistung | XRY01740BG |     |
|-------------------|--|----------|------------|-----|
|                   |  |          | A          | B   |
| GP5               | Greenfeepaket Bahia De Cadiz 5 Greenfees |          | 347        | 352 |
| GP7               | Unlimited Golf 7 Tage - 2 Plätze         |          | 335        | 340 |

A: 1.11.-12.11. B: 2.2.-30.4.

| Pro Person/Nacht in EUR inkl. Ü |                               | Anf H Leistung XRY16034BG |    |    |
|---------------------------------|-------------------------------|---------------------------|----|----|
|                                 |                               | Erw.                      | A  | B  |
| DP1U                            | Doppelzimmer Bestpreis        | 2                         | 27 | 28 |
| DBNU                            | Doppelzimmer seitl. Meerblick | 2                         | 35 | 36 |
| DBMU                            | Doppelzimmer Meerblick        | 2                         | 47 | 48 |
| JBMU                            | Juniorsuite Meerblick         | 2                         | 59 | 60 |

A: 1.11.-12.11., 2.2.-17.3. B: 18.3.-30.4.

**Hinweis:** das Hotel ist vom 13.11.23-12.24 geschlossen  
**Frühbucher:** Bei Buchung bis 31.10. sparen Sie 15%, bei Buchung ab 1.11. bis 16.1. und Aufenthalt vom 2.2.-21.3. sparen Sie 10%  
**Frühstück (F):** + EUR 7 **Halbpension (H):** + EUR 21  
**Mindestaufenthalt:** 2 Nächte  
**An-/Abreise:** täglich

BENALUP-CASAS VIEJAS



- + Angrenzend an ein Naturschutzgebiet
- + Extraleistungen inklusive
- + Parkplatz inklusive

|             |                                  |
|-------------|----------------------------------|
| ANFÄNGER    | <div style="width: 25%;"></div>  |
| GENIESSER   | <div style="width: 100%;"></div> |
| GRUPPEN     | <div style="width: 25%;"></div>  |
| VIELSPIELER | <div style="width: 25%;"></div>  |



Wohnbeispiel



Fairplay

## Fairplay Golf & Spa Resort ♦♦♦♦

Luxuriöses und elegantes Golfresort im andalusischen Stil im Herzen von Cádiz. Restaurant mit Terrasse und Blick auf den Golfplatz sowie auf das Naturschutzgebiet Los Alcornocales.

**Direkt am Golfplatz**

- LAGE**
- zum Strand: ca. 33 km
  - zum Flughafen: Jerez de la Frontera, ca. 65 km
  - Felsen von Gibraltar, ca. 65 km
  - zum Ortszentrum: ca. 2 km
  - zum Stadtzentrum: Jerez de la Frontera, ca. 57 km
  - ruhig, ländlich

- AUSSTATTUNG**
- offizielle Landeskategorie: 5 Sterne
  - Anzahl Wohneinheiten: 134
  - Parkplatz
  - Garage
  - WLAN
  - 2 À-la-carte-Restaurants
  - Buffetrestaurant: renoviert (Januar 2022)
  - 1 Pool: Sonnenschirme, Liegen

- WOHNBEISPIEL**
- Doppelzimmer Superior (DS1), 31-35 qm, Bademantel, Klimaanlage
  - Doppelzimmer Deluxe (DD1), 36-40 qm, Bademantel, Klimaanlage, Terrasse oder Veranda
  - Deluxe Suite (WD1), 46-50 qm, Deluxe, separater Wohnraum, Klimaanlage, Terrasse oder Veranda
  - weitere Unterkünfte buchbar

- VERPFLEGUNG**
- Frühstück, Halbpension, Vollpension, All Inclusive

- TIPPS & HINWEISE**
- Golfplatz Montenmedio ca. 28 km, Golfplätze Iberostar GC Real Novo Sancti Petri und Sancti Petri Hills ca. 50 km, Golfplatz La Estancia ca. 55 km, Golfplatz Montecastillo ca. 64 km, Golfplatz Costa Ballena ca. 86 km

- Fairplay Golf Club bietet 7 Seen, weitläufige Fairways und große Grüns. Bei der Gestaltung und Bepflanzung dieses Kurses wurde die ursprüngliche Pflanzenwelt mit einbezogen. Der Platz ist auch ohne Golfcart gut zu bewältigen und besticht durch einen wundervollen Ausblick auf die „Laguna de la Janda“
- Vom 27.11.23-31.1.24 ist 1 Greenfee (18-Loch, vorreservierte Startzeit) pro Vollzahler/Tag auf dem Golfplatz Fairplay inklusive (nicht kombinierbar mit Frühbuchervorteil)
- 1 Greenfee (18-Loch, vorreservierte Startzeit) pro Vollzahler/Tag auf dem Golfplatz Fairplay bei Buchung einer Grand Suite inklusive (nicht kombinierbar mit Frühbuchervorteil)
- 1 Zugang zum Spa pro Vollzahler pro 5 Nächte
- Die Restaurants sind saisonal geöffnet

**GOLF & MORE**

- Golfplatz Fairplay direkt am Hotel

**GOLFPAKET (D1E)**

- 7 Nächte inkl. Halbpension
- 5 Greenfees (18-Loch, vorreservierte Startzeiten): 3 x auf dem Golfplatz **Fairplay** und 2 x auf dem Golfplatz **Montenmedio** oder 4 x auf dem Golfplatz **Fairplay** und 1 x auf dem Golfplatz **Montenmedio**

Leistung **XRY01706BG** Anf H

**GREENFEE (GP1)**  
1 Greenfee (18-Loch, vorreservierte Startzeit) auf dem Golfplatz **Fairplay**.  
Leistung **XRY01704BG** Anf FIT

**GREENFEES**  
Beschreibung, Leistungen und Preise siehe Seite 17

| Pro Person/Paket in EUR inkl. HP |                             | Anf H Leistung <b>XRY01706BG</b> |      |      |      |
|----------------------------------|-----------------------------|----------------------------------|------|------|------|
|                                  |                             | Erw.                             | A    | B    | C    |
| <b>D1EH</b>                      | DZ Superior Golfpaket Janda | 2                                | 867  | 846  | 887  |
| <b>D1EH</b>                      | DZ Superior Golfpaket Janda | 1                                | 1107 | 1112 | 1140 |

A: 1.11.-30.11. B: 1.12.-29.2. C: 1.3.-30.4.  
**Vollpension (V):** + EUR 183 All Inclusive (A): + EUR 441  
**An-/Abreise:** täglich

| Pro Person/Nacht in EUR inkl. ÜF |                       | Anf H Leistung <b>XRY01706BG</b> |     |     |     |     |     |
|----------------------------------|-----------------------|----------------------------------|-----|-----|-----|-----|-----|
|                                  |                       | Erw.                             | A   | B   | C   | D   | E   |
| <b>DS1F</b>                      | Doppelzimmer Superior | 2                                | 73  | 64  | 64  | 77  | 78  |
| <b>DD1F</b>                      | Doppelzimmer Deluxe   | 2                                | 80  | 70  | 71  | 83  | 84  |
| <b>WD1F</b>                      | Deluxe Suite          | 2                                | 83  | 74  | 74  | 87  | 88  |
| <b>WM1F</b>                      | Grand Suite           | 2                                | 113 | 104 | 105 | 117 | 118 |

A: 1.11.-30.11, 1.2.-29.2. B: 1.12.-20.12., 8.1.-31.1. C: 21.12.-7.1. D: 1.3.-17.3., 8.4.-30.4. E: 18.3.-7.4.  
**Frühbucher:** Bei Buchung bis 30 Tage vor Anreise sparen Sie 10%  
**Halbpension (H):** + EUR 26  
**Vollpension (V):** + EUR 52 **All Inclusive (A):** + EUR 89  
**An-/Abreise:** täglich

JEREZ DE LA FRONTERA



- + Golf Academy mit 5 Trainingsbereichen
- + Sparvorteil
- + Parkplatz inklusive

|             |  |
|-------------|--|
| ANFÄNGER    | <div style="width: 25%; background-color: #92d050;"></div> |
| GENIESSER   | <div style="width: 50%; background-color: #92d050;"></div> |
| GRUPPEN     | <div style="width: 30%; background-color: #92d050;"></div> |
| VIELSPIELER | <div style="width: 40%; background-color: #92d050;"></div> |



Montecastillo

**GOLF & MORE**

- Golfplatz Montecastillo direkt am Hotel mit Kurzspielbereich
- Das Spiel auf dem Golfplatz Montecastillo ist eine Berg- und Talfahrt zwischen Wasserhindernissen und Bunkern, die Grüns haben oft 2 Terrassen
- Golf Academy mit 5 Trainingsbereichen

**GOLFPAKET Montecastillo (D1E)**

- 7 Nächte inkl. Frühstück
- 5 Greenfees (18-Loch, vorreservierte Startzeiten) auf dem Golfplatz **Montecastillo**

**GOLFPAKET Cadiz (D2E)**

- 7 Nächte inkl. Frühstück
  - 5 Greenfees (18-Loch, vorreservierte Startzeiten): 3 x auf dem Golfplatz **Montecastillo**, je 1 x auf den Golfplätzen **Sherry Golf** und **Costa Ballena**
- Leistung **XRY01707BG Anf H**

**GREENFEE (GP1)**

1 Greenfee (18-Loch, vorreservierte Startzeit) auf dem Golfplatz **Montecastillo**.  
Leistung **XRY01701BG Anf FIT**

**GREENFEES**

Beschreibung, Leistungen und Preise siehe Seite 17

| Pro Person/Paket in EUR inkl. ÜF | Anf H Leistung <b>XRY01707BG</b>    | ÜF   |      |     |      |      |
|----------------------------------|-------------------------------------|------|------|-----|------|------|
|                                  |                                     | Erw. | A    | B   | C    | D    |
| <b>D1EF</b>                      | DZ Superior Golfpaket Montecastillo | 2    | 607  | 554 | 660  | 698  |
| <b>D2EF</b>                      | DZ Superior Golfpaket Cadiz         | 2    | 697  | 644 | 751  | 797  |
| <b>D1EF</b>                      | DZ Superior Golfpaket Montecastillo | 1    | 969  | 873 | 1064 | 1128 |
| <b>D2EF</b>                      | DZ Superior Golfpaket Cadiz         | 1    | 1059 | 963 | 1154 | 1225 |

A: 1.11.-13.11. B: 14.11.-15.2. C: 16.2.-29.2. D: 1.3.-30.4.  
**Halbpension (H):** + EUR 216 **Vollpension (V):** + EUR 399  
**All Inclusive (A):** + EUR 574.  
**An-/Abreise:** täglich

## Barceló Montecastillo Golf ♦♦♦♦

Das exklusive Golfresort im typischen spanischen Stil liegt direkt am Golfplatz Montecastillo, in der Nähe der legendären Motorsport-Rennstrecke Circuito de Jerez.

**Direkt am Golfplatz**

**LAGE**

- in der Nähe der Motorsport-Rennstrecke Jerez
- zum Flughafen: Jerez de la Frontera, ca. 12 km
- zum Strand: ca. 28 km

**AUSSTATTUNG**

- offizielle Landeskategorie: 5 Sterne
- Anzahl Wohneinheiten: 124
- Parkplatz
- modern, komfortabel, landestypischer Stil
- WLAN, in der gesamten Anlage
- Buffetrestaurant
- Café, Poolbar, Bar
- Hallenbad
- Gartenanlage
- 1 Pool: Sonnenschirme, Liegen
- 38 Villen

**WOHNBEISPIEL**

- Doppelzimmer Superior (DS1), 26-30 qm, Badewanne, Klimaanlage, Safe, TV, WLAN, Wasserkocher, Kaffee/Tee
- Doppelzimmer Superior Golfplatzblick (DSF), 26-30 qm, Golfplatzblick, Badewanne, Klimaanlage, Safe, TV, WLAN, Wasserkocher, Kaffee/Tee
- Doppelzimmer Deluxe Gartenblick (DDG), 31-35 qm, Golfplatzblick, Badewanne, Klimaanlage, Balkon oder Terrasse, 24-h-Zimmerservice, Kopfkissen-Menü
- weitere Unterkünfte buchbar

**VERPFLEGUNG**

- Frühstück, Halbpension, Vollpension, All Inclusive (ab 4 Nächten)

**WELLNESS**

- Gegen Gebühr (teils Fremdanbieter)
- Spa: U-Spa, Nebengebäude mit Bademantelgang
- Whirlpool
- Saunabereich: Dampfbad
- Massagen

**TIPPS & HINWEISE**

- Golfplatz Sherry ca. 15 km, Golfplatz Costa Ballena Club de Golf ca. 47 km, Golfplätze Iberostar GC Real Novo Sancti Petri und La Estancia, je ca. 58 km, Golfplatz Sancti Petri Hills ca. 62 km, Golfplatz Montenmedio ca. 75 km
- Buggy ist obligatorisch für Startzeiten bis 11 Uhr, zahlbar vor Ort
- Bei Buchung von AI ab 4 Nächten ist 1 Zugang zum Spa à 1 Stunde 30 Min pro Person/Nacht und 1 Stunde Tennis pro Person/Nacht inklusive

| Pro Person/Nacht in EUR inkl. ÜF |                                      | Anf H Leistung <b>XRY01707BG</b> | ÜF  |     |     |     |     |
|----------------------------------|--------------------------------------|----------------------------------|-----|-----|-----|-----|-----|
| Erw.                             | A                                    |                                  | B   | C   | D   | E   |     |
| <b>DS1F</b>                      | Doppelzimmer Superior                | 2                                | 84  | 74  | 75  | 93  | 94  |
| <b>DSFF</b>                      | Doppelzimmer Superior Golfplatzblick | 2                                | 93  | 84  | 84  | 103 | 104 |
| <b>DDGF</b>                      | Deluxe Golfplatzblick Terrasse       | 2                                | 100 | 90  | 91  | 109 | 110 |
| <b>JB1F</b>                      | Juniorsuite                          | 2                                | 116 | 107 | 108 | 126 | 127 |

A: 1.11.-13.11. B: 14.11.-20.12., 8.1.-15.2. C: 21.12.-7.1. D: 16.2.-17.3., 8.4.-30.4. E: 18.3.-7.4.  
**Frühbucher:** Bei Buchung bis 30 Tage vor Anreise sparen Sie 15%  
**Sparvorteil:** 20% Ermäßigung ab 7 Nächten bei Aufenthalt vom 1.11.-15.2., 10% Ermäßigung ab 7 Nächten bei Aufenthalt vom 16.2.-30.4.  
**Halbpension (H):** + EUR 31  
**Vollpension (V):** + EUR 57  
**All Inclusive (AI):** ab 4 Nächten + EUR 82  
**An-/Abreise:** täglich  
 Sparangebote nicht kombinierbar

NOVO SANCTI PETRI



- + Gehört zu den 150 beliebtesten DER Touristik Hotels weltweit
- + Unlimited Golf buchbar
- + Direkt am Strand



Sancti Petri Hills

GOLF & MORE

- Golfplatz Iberostar GC Real Novo Sancti Petri ca. 850 m, Golfplatz Sancti Petri Hills ca. 3 km, Golfplatz Campano ca. 4 km, Golfplatz La Estancia ca. 5 km, Golfplatz Montenmedio ca. 40 km, Golfplatz Sherry ca. 48 km

**GREENFEPAKET Bahia De Cadiz (GP5)**

5 Greenfees (18-Loch, vorreservierte Startzeiten): je 1 x auf den Golfplätzen **Sancti Petri Hills, La Estancia, Montenmedio, Sherry Golf** und **Campano**.

**GREENFEPAKET Unlimited (GP7)**

Unlimited Golf (vorreservierte Startzeiten) an 7 aufeinanderfolgenden Tagen wählbar aus den Golfplätzen **Sancti Petri Hills** und **La Estancia** (mind. 1 x auf jedem Golfplatz).  
Leistung **XRY01740BG Anf FIT**

**GREENFEES**

Beschreibung, Leistungen und Preise siehe Seite 17

| Pro Person in EUR |  | Anf FIT Leistung XRY01740BG |     |     |     |
|-------------------|--|-----------------------------|-----|-----|-----|
|                   |  | A                           | B   | C   | D   |
| GP5               | Greenfeepaket Bahia De Cadiz 5 Greenfees | 347                         | 282 | 288 | 352 |
| GP7               | Unlimited Golf 7 Tage – 2 Plätze         | 335                         | 306 | 312 | 340 |

A: 1.11.–30.11. B: 1.12.–31.12. C: 1.1.–31.1. D: 1.2.–30.4.

## Hipotels Barrosa Park ♦♦♦♦

Bis zu den Dünen am Strand erstreckt sich der weitläufige Garten. Hier findet sich zu jeder Tageszeit ein ruhiges Plätzchen. Es sei denn, Sie genießen Ihre Zeit lieber am Pool, auf dem Tennis- oder dem Golfplatz, im Beautyzentrum oder, oder, oder!

Empfehlungsrate **94%**

**LAGE**

- direkt am Strand: Playa la Barrosa
- zum Ortszentrum: Novo Sancti Petri, ca. 2,50 km
- zum Wandergebiet: Sendero Loma del Puerco, ca. 3 km
- zum Ortszentrum: Chiclana de la Frontera, ca. 9 km
- zum Stadtzentrum: Jerez de la Frontera, ca. 51 km
- zum Flughafen: Jerez, ca. 62 km
- zur Halbinsel Gibraltar, ca. 113 km
- ruhig
- Sandstrand: flach abfallend, Sonnenschirme und Liegen (kostenpflichtig)

**AUSSTATTUNG**

- offizielle Landeskategorie: 4 Sterne
- Anzahl Gebäude: 1, Anzahl Wohneinheiten: 400
- Hotelsafe
- WLAN, in der gesamten Anlage
- Souvenirshop
- 2 À-la-carte-Restaurants
- Buffetrestaurant
- Café, Bar
- Hallenbad
- Gartenanlage
- 1 Pool: Sonnenschirme, Liegen, Badetuch (gegen Kautions)

**WOHNBEISPIEL**

- Doppelzimmer Bestpreis (DP1), 1 Bad, Dusche, Klimaanlage, Minibar kostenpflichtig, Safe, Balkon oder Terrasse (möbliert)
- Doppelzimmer seittl. Meerblick (DBN), Meerblick (seitlich), 1 Bad, Dusche, Klimaanlage, Minibar kostenpflichtig, Safe, Balkon oder Terrasse (möbliert)

- Doppelzimmer Meerblick (DBM), Meerblick, 1 Bad, Dusche, Klimaanlage, Minibar kostenpflichtig, Safe, Balkon oder Terrasse (möbliert)
- weitere Unterkünfte buchbar

**VERPFLEGUNG**

- ohne Verpflegung, Frühstück, Halbpension, All Inclusive

**WELLNESS**

Gegen Gebühr (teils Fremdanbieter)

- Saunabereich
- Massagen
- kosmetische Anwendungen

| Pro Person/Nacht in EUR inkl. Ü |                                | Anf H Leistung XRY16030BG |    |    |    |
|---------------------------------|--------------------------------|---------------------------|----|----|----|
|                                 |                                | Erw.                      | A  | B  | C  |
| DP1U                            | Doppelzimmer Bestpreis         | 2                         | 30 | 31 | 31 |
| DG1U                            | Doppelzimmer Standard          | 2                         | 34 | 34 | 35 |
| DBNU                            | Doppelzimmer seittl. Meerblick | 2                         | 42 | 42 | 42 |
| DBMU                            | Doppelzimmer Meerblick         | 2                         | 48 | 49 | 49 |

A: 1.11.–20.12., 8.1.–17.3. B: 21.12.–7.1. C: 18.3.–21.3.  
**Frühbucher:** Bei Buchung bis 31.10. sparen Sie 15%  
**Frühstück (F):** + EUR 6 **Halbpension (H):** + EUR 20  
**All Inclusive (A):** + EUR 57  
**Mindestaufenthalt:** 2 Nächte **An-/Abreise:** täglich

## NOVO SANCTI PETRI

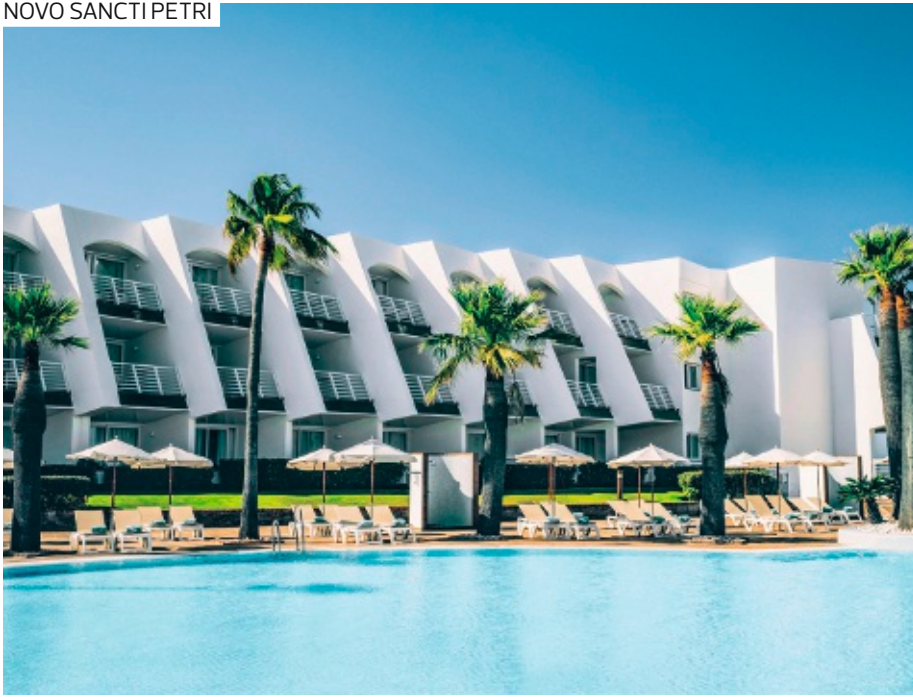

- + Direkt am Strand
- + Golf Academy mit hervorragenden Trainingsmöglichkeiten
- + AI zubuchbar

|             |                                  |
|-------------|----------------------------------|
| ANFÄNGER    | <div style="width: 25%;"></div>  |
| GENIESSER   | <div style="width: 50%;"></div>  |
| GRUPPEN     | <div style="width: 100%;"></div> |
| VIELSPIELER | <div style="width: 75%;"></div>  |



Iberostar GC Real Novo Sancti Petri

## GOLF &amp; MORE

- Golf Academy mit hervorragenden Trainingsmethoden
- Shuttleservice zu den Golfplätzen Iberostar GC Real Novo Sancti Petri auf Anfrage und nach Verfügbarkeit inklusive

## GREENFEE (GP2)

1 Greenfee (18-Loch, vorreservierte Startzeit) auf dem Golfplatz Iberostar GC Real **Novo Sancti Petri** (Platz **A**-Mar Y Pinos oder **B**-Centro) oder **Campano**.

## GREENFEPAKET (GP3)

3 Greenfees (18-Loch, vorreservierte Startzeiten) auf dem Golfplatz Iberostar GC Real **Novo Sancti Petri** (Platz **A**-Mar Y Pinos oder **B**-Centro) oder **Campano**.

## GREENFEPAKET (GP4/GP5)

4 bzw. 5 Greenfees (18-Loch, vorreservierte Startzeiten) auf dem Golfplatz Iberostar GC Real **Novo Sancti Petri** (Platz **A**-Mar Y Pinos oder **B**-Centro) oder **Campano**.

## GREENFEPAKET (GP7)

„Golf All day“ (vorreservierte Startzeiten) an 7 aufeinanderfolgenden Tagen vom 16.11.22–15.2.23 auf dem Golfplatz Iberostar GC Real **Novo Sancti Petri** (Platz **A**-Mar Y Pinos oder **B**-Centro) oder **Campano**.  
Leistung: **XRY01710BG Anf FIT**

## GREENFEES

Beschreibung, Leistungen und Preise siehe Seite 17

| Pro Person in EUR | Anf FIT Leistung <b>XRY01710BG</b>     | A B C D E |     |     |     |     |
|-------------------|--|-----------|-----|-----|-----|-----|
|                   |  |           |     |     |     |     |
| <b>GP2</b>        | Greenfee Novo Sancti Petri             | 74        | 60  | 61  | 78  | 88  |
| <b>GP3</b>        | Greenfeepaket 3 Greenfees              | 207       | 166 | 172 | 218 | 247 |
| <b>GP5</b>        | Greenfeepaket 5 Greenfees              | 307       | 247 | 264 | 322 | 367 |
| <b>GP7</b>        | Greenfeepaket Golf All Day 7 Greenfees | -         | 247 | 264 | -   | -   |

A: 01.11.–15.11. B: 16.11.–31.12. C: 01.01.–15.02. D: 16.02.–23.02. 01.04.–30.04. E: 24.02.–31.03.

## Iberostar Royal Andalus ♦♦♦♦♦

Erleben Sie die perfekte Kombination aus Entspannung in dem Hotel in unmittelbarer Strandlage und dem Golfspiel auf dem exzellenten Golfplatz mit zwei 18-Loch Runden.

Empfehlungsrate **89%**

## LAGE

- direkt am Strand: Playa la Barossa, umgeben von Pinienwäldern
- zum Ortszentrum: Novo Sancti Petri, ca. 2 km
- zum Ortszentrum: Chiclana de la Frontera, ca. 9 km
- zum Stadtzentrum: Cádiz, ca. 37 km
- zum Flughafen: Jerez, ca. 62 km
- Sandstrand: Sonnenschirme (kostenpflichtig), Liegen (kostenpflichtig)

## AUSSTATTUNG

- offizielle Landeskategorie: 4 Sterne
- WLAN, in der gesamten Anlage
- Souvenirshop
- 1 A-la-carte-Restaurant
- Buffetrestaurant
- hoteleigene Strandbar, Poolbar, Snackbar
- Sonnenterrasse
- 2 Pools: Sonnenschirme, Liegen

## WOHNBEISPIEL

- Doppelzimmer (DB1), 26–30 qm, 1 Bad, Klimaanlage, Safe (kostenpflichtig), Balkon oder Terrasse (möbliert)
- Doppelzimmer Gartenblick (D1G), 26–30 qm, Gartenblick, 1 Bad, Klimaanlage, Safe (kostenpflichtig), Balkon oder Terrasse (möbliert)
- Doppelzimmer seitlicher Meerblick (D1N), 26–30 qm, Meerblick (seitlich), 1 Bad, Klimaanlage, Safe (kostenpflichtig), Balkon oder Terrasse (möbliert)
- weitere Unterkünfte buchbar

## VERPFLEGUNG

- Frühstück, Halbpension, All Inclusive

## WELLNESS

- Gegen Gebühr (teils Fremdanbieter)
- Spa: SPA Sensations

## TIPPS &amp; HINWEISE

- Golfplatz Iberostar GC Real Novo Sancti Petri (Platz A oder B) ca. 350 m, Golfplätze Sancti Petri Hills und La Estancia, je ca. 4 km, Golfplatz Campano ca. 10 km, Golfplatz Montenmedio ca. 40 km, Golfplatz Costa Ballena ca. 65 km
- Der Golfplatz Iberostar GC Real Novo Sancti Petri bietet abwechslungsreiche Runden mit welligen Bahnen, Grüns mit Höhenunterschieden, Bunkern, Wasserhindernissen und einer üppigen Vegetation. Das Spiel fordert Konzentration und Präzision und wird durch die allgegenwärtige Meeresbrise erschwert. Einige Löcher bestechen durch einen traumhaften Ausblick auf den Ozean und den wunderschönen Strand La Barrosa

|   | Pro Person/Nacht in EUR inkl. ÜF | Anf H Leistung <b>XRY01037BG</b> |    |    |    |    |
|---|----------------------------------|----------------------------------|----|----|----|----|
|   |                                  | Erw.                             | A  | B  | C  | D  |
| <b>DB1F</b> Doppelzimmer                  | 2                                | 62                               | 48 | 40 | 70 | 54 |
| <b>D1GF</b> Doppelzimmer Gartenblick      | 2                                | 66                               | 51 | 43 | 77 | 58 |
| <b>D1NF</b> Doppelzimmer seitl. Meerblick | 2                                | 69                               | 55 | 45 | 82 | 61 |
| <b>D1MF</b> Doppelzimmer Meerblick        | 2                                | 74                               | 59 | 49 | 89 | 66 |

A: 1.11.–11.11., 23.12.–27.12., 23.2.–21.3. B: 12.11.–9.12., 3.1.–1.2. C: 10.12.–22.12. D: 28.12.–2.1. E: 2.2.–22.2.

**Frühbucher:** Bei Buchung bis 31.8. sparen Sie 15%, bei Buchung ab 1.9. bis 30.9. sparen Sie 10%. **Preisvorteil:** 10% Ermäßigung ab 15 Nächten **Halbpension (H):** Bei Aufenthalt vom 1.11.–22.12., 3.1.–21.3. + EUR 10, bei Aufenthalt vom 23.12.–2.1. + EUR 12

**All Inclusive (A):** Bei Aufenthalt vom 1.11.–11.11., 23.12.–2.1., 23.2.–21.3. + EUR 35, bei Aufenthalt vom 12.11.–22.12., 3.1.–22.2. + EUR 32

**Mindestaufenthalt:** 3 Nächte vom 1.11.–27.12., 3.1.–21.3., 4 Nächte vom 28.12.–2.1. **An-/Abreise:** täglich

ROTA-CADIZ



- + 27-Loch Golfplatz
- + Hervorragende Trainingsmöglichkeiten
- + Preisvorteil

|             |                                  |
|-------------|----------------------------------|
| ANFÄNGER    | <div style="width: 25%;"></div>  |
| GENIESSER   | <div style="width: 50%;"></div>  |
| GRUPPEN     | <div style="width: 75%;"></div>  |
| VIELSPIELER | <div style="width: 100%;"></div> |



**GOLF & MORE**

- Golfplatz Costa Ballena direkt am Hotel
- Die 100 ha große 27-Loch Golfanlage Costa Ballena bietet ein abwechslungsreiches Spiel und hervorragende Trainingsmöglichkeiten. Die Driving Range ist mit einer Breite von 300 m eine der größten Europas

**GOLFPAKET Costa Ballena (D1E)**

- 7 Nächte inkl. Halbpension
- 5 Greenfees (18-Loch, vorreservierte Startzeiten) auf dem Golfplatz **Costa Ballena**
- Nutzung des 9-Loch Kurzplatzes (Par 3) am selben Tag (Trolley und Übungsbälle exklusive)
- 1 x pro Person/Aufenthalt Zutritt zum Spa

**GOLFPAKET Cadiz (D2E)**

- 7 Nächte inkl. Halbpension
  - 5 Greenfees (18-Loch, vorreservierte Startzeiten): 3 x auf dem Golfplatz **Costa Ballena** und je 1 x auf dem Golfplatz **Sherry Golf** und **Montecastillo**
  - 1 x pro Person/Aufenthalt Zutritt zum Spa
- Leistung **XRY01708BG Anf H**

**GREENFEES**

Beschreibung, Leistungen und Preise siehe Seite 17

| Pro Person/Paket in EUR inkl. HP       | Anf H | Leistung <b>XRY01708BG</b> |     |     |      |      |
|--|-------|----------------------------|-----|-----|------|------|
|  |       | Erw.                       | A   | B   | C    | D    |
| <b>D1EH</b> DZ Golfpaket Costa Ballena | 2     | 696                        | 655 | 701 | 877  | 850  |
| <b>D2EH</b> DZ Golfpaket Cadiz         | 2     | 737                        | 721 | 751 | 841  | 831  |
| <b>D1EH</b> DZ Golfpaket Costa Ballena | 1     | 904                        | 863 | 909 | 1084 | 1058 |
| <b>D2EH</b> DZ Golfpaket Cadiz         | 1     | 944                        | 928 | 958 | 1049 | 1039 |

A: 1.11.-25.11. B: 2.1.-31.1. C: 1.2.-29.2. D: 1.3.-31.3. E: 1.4.-30.4.  
 Hinweis: Das Hotel ist vom 26.11.-1.1. geschlossen  
 An-/Abreise: täglich

## Barceló Costa Ballena Golf & Spa ♦♦♦♦♦

Modernes im typisch andalusischem Stil erbautes Hotel am 27-Loch-Golfplatz Costa Ballena und in unmittelbarer Nähe zu den feinen Sandstränden der Küste von Cádiz.

**Direkt am Golfplatz**

**LAGE**

- zum Strand: ca. 800 m
- zum Flughafen: Jerez de la Frontera, ca. 40 km
- zum Stadtzentrum: Rota, ca. 8 km

**AUSSTATTUNG**

- offizielle Landeskategorie: 4 Sterne
- Anzahl Wohneinheiten: 228
- Parkplatz (kostenpflichtig)
- Garage (kostenpflichtig)
- modern, landestypischer Stil
- Empfang/Rezeption
- Lobby
- Buffetrestaurant
- Café, Poolbar, Bar
- Gartenanlage
- 2 Pools: Sonnenschirme, Liegen

**WOHNBEISPIEL**

- Doppelzimmer (DB1), 26-30 qm, Standard, Schreibtisch, Badewanne, Haartrockner, Klimaanlage, Minibar kostenpflichtig, Safe (kostenpflichtig), TV, Telefon, WLAN, Wasserkocher, Kaffee/Tee, Balkon oder Terrasse
- Juniorsuite (JB1), 46-50 qm, separater Wohnraum, separates Schlafzimmer, Schreibtisch, Badewanne, Haartrockner, Klimaanlage, Minibar kostenpflichtig, Safe (kostenpflichtig), TV, Telefon, WLAN, Wasserkocher, Kaffee/Tee, Balkon oder Terrasse

**VERPFLEGUNG**

- Halbpension

**WELLNESS**

Gegen Gebühr (teils Fremdanbieter)

- Spa
- Erlebnisdusche, Whirlpool
- Saunabereich: Finnische Sauna, Dampfbad
- Massagen
- kosmetische Anwendungen

**TIPPS & HINWEISE**

- Golfplatz Sherry ca. 30 km, Golfplatz Montecastillo ca. 45 km, Golfplätze La Estancia, Sancti Petri Hills und Iberostar GC Real Novo Sancti Petri, je ca. 60 km, Golfplatz Montenmedio ca. 84 km

| Pro Person/Nacht in EUR inkl. HP | Anf H | Leistung <b>XRY01708BG</b> |     |     |     |
|----------------------------------|-------|----------------------------|-----|-----|-----|
|                                  |       | Erw.                       | A   | B   | C   |
| <b>DB1H</b> Doppelzimmer         | 2     | 71                         | 74  | 73  | 83  |
| <b>JB1H</b> Juniorsuite          | 2     | 105                        | 103 | 103 | 113 |
| <b>DB1H</b> Doppelzimmer         | 1     | 97                         | 103 | 103 | 113 |

A: 1.11.-25.11. B: 2.1.-7.1. C: 8.1.-29.2. D: 1.3.-30.4.  
 Hinweis: Das Hotel ist vom 26.11.-1.1. geschlossen  
**Frühbucher:** Bei Buchung bis 30 Tage vor Anreise und Aufenthalt vom 1.11.-29.2. sparen Sie 15%  
**Preisvorteil:** 20% Ermäßigung ab 9 Nächten  
**Mindestaufenthalt:** 3 Nächte vom 28.3.-30.3. **An-/Abreise:** täglich  
 Sparangebote nicht kombinierbar

## ROTA-CADIZ



Costa Ballena

- + 27-Loch-Golfplatz
- + Hervorragende Trainingsmöglichkeiten
- + Halbpension inklusive

|             |   |
|-------------|---|
| ANFÄNGER    | <div style="width: 100%; height: 10px; background-color: #90EE90;"></div> |
| GENIESSER   | <div style="width: 100%; height: 10px; background-color: #90EE90;"></div> |
| GRUPPEN     | <div style="width: 100%; height: 10px; background-color: #90EE90;"></div> |
| VIELSPIELER | <div style="width: 100%; height: 10px; background-color: #90EE90;"></div> |



Costa Ballena

## Elba Costa Ballena Beach & Thalasso Resort ♦♦♦♦♦

Ein modernes Hotel an einem der populärsten Strandorte von Cádiz. Genießen Sie das abwechslungsreiche Spiel auf der angrenzenden 27-Loch Golfanlage und das über das ganze Jahr milde Klima.

### Direkt am Golfplatz

#### LAGE

- zum Strand: ca. 150 m
- zum Ortszentrum: Rota, ca. 9 km
- zum Flughafen: Jerez de la Frontera, ca. 40 km

#### AUSSTATTUNG

- offizielle Landeskategorie: 4 Sterne
- Anzahl Wohneinheiten: 234
- Garage (kostenpflichtig)
- landestypischer Stil
- À-la-carte-Restaurant
- hoteleigene Strandbar, Poolbar, Swim-Up-Bar
- Transferservice (kostenpflichtig), Hotelbus (Golfplatz Costa Ballena)
- 2 Pools: Sonnenschirme, Liegen

#### WOHNBEISPIEL

- Doppelzimmer (DB1), 26–30 qm, Standard, Gartenblick, Dusche oder Badewanne, Klimaanlage, Minibar kostenpflichtig, Safe (kostenpflichtig), Balkon
- Doppelzimmer Golfplatzblick (DBF), 26–30 qm, Dusche oder Badewanne, Klimaanlage, Minibar kostenpflichtig, Safe (kostenpflichtig), Balkon
- Juniorsuite (JB1), 36–40 qm, Gartenblick, kombinierter Wohn-/Schlafraum, Dusche oder Badewanne, Klimaanlage, Minibar kostenpflichtig, Safe (kostenpflichtig), Balkon

#### VERPFLEGUNG

- Halbpension, Vollpension

#### WELLNESS

Gegen Gebühr (teils Fremdanbieter)

- Spa
- Thermalbad

- Saunabereich
- Massagen
- kosmetische Anwendungen

#### TIPPS & HINWEISE

- Golfplatz Costa Ballena ca. 800 m (Clubhouse)
- Golfplatz Sherry Golf ca. 20 km, Golfplatz Montecastillo ca. 40 km, Golfplätze La Estancia, Sancti Petri Hills und Iberostar GC Real Novo Sancti Petri, je ca. 59 km, Golfplatz Montenmedio ca. 84 km
- Shuttle zum Golfplatz Costa Ballena inklusive (mit Voranmeldung)
- Die 100 ha große 27-Loch Golfanlage Costa Ballena bietet ein abwechslungsreiches Spiel und hervorragende Trainingsmöglichkeiten. Die Driving Range ist mit einer Breite von 300 m eine der größten Europas

### GOLF & MORE

#### GOLFPAKET Ballena (D1E)

- 7 Nächte inkl. Halbpension
- 5 Greenfees (18-Loch, vorreservierte Startzeiten) auf dem Golfplatz **Costa Ballena** und 2 x auf dem Golfplatz **Sherry Golf** am selben Tag
- 3 x Zugang zum Elba Thalasso-Spa

#### GOLFPAKET Cadiz (D2E)

- 7 Nächte inkl. Halbpension
  - 5 Greenfees (18-Loch, vorreservierte Startzeiten): 3 x auf dem Golfplatz **Costa Ballena** und 2 x auf dem Golfplatz **Sherry Golf**
  - 3 x Zugang zum Elba Thalasso-Spa
- Leistung **XRY01718BG Anf H**

#### GREENFEES

Beschreibung, Leistungen und Preise siehe Seite 17

|                        | Pro Person/Paket in EUR inkl. HP | Anf H Leistung XRY01718BG |     |     |     |      |
|------------------------|----------------------------------|---------------------------|-----|-----|-----|------|
|                        |                                  | Erw.                      | A   | B   | C   | D    |
| D1EH Golfpaket Ballena | 2                                | 636                       | 597 | 707 | 758 | 813  |
| D2EH Golfpaket Cadiz   | 2                                | 685                       | 660 | 770 | 747 | 802  |
| D1EH Golfpaket Ballena | 1                                | 844                       | 804 | 923 | 965 | 1021 |
| D2EH Golfpaket Cadiz   | 1                                | 893                       | 867 | 986 | 954 | 1010 |

A: 1.11.-30.11., 1.2.-29.2. B: 1.12.-20.12., 2.1.-31.1. C: 2.11.2.-11.1. D: 1.3.-22.3., 1.4.-30.4. E: 23.3.-31.3.

Vollpension (V): + EUR 133 An-/Abreise: täglich

|                                  | Pro Person/Nacht in EUR inkl. HP | Anf H Leistung XRY01718BG |     |     |     |     |
|----------------------------------|----------------------------------|---------------------------|-----|-----|-----|-----|
|                                  |                                  | Erw.                      | A   | B   | C   | D   |
| DB1H Doppelzimmer                | 2                                | 65                        | 70  | 72  | 73  | 80  |
| DBFH Doppelzimmer Golfplatzblick | 2                                | 69                        | 74  | 75  | 76  | 83  |
| JB1H Juniorsuite                 | 2                                | 99                        | 103 | 105 | 106 | 113 |
| DB1H Doppelzimmer                | 1                                | 101                       | 106 | 108 | 108 | 115 |

A: 1.11.-20.12., 2.1.-29.2. B: 2.11.2.-11.1. C: 1.3.-17.3., 8.4.-30.4. D: 18.3.-22.3., 1.4.-7.4. E: 23.3.-31.3.

Frühbucher: Bei Buchung bis 30 Tage vor Anreise sparen Sie 15%  
Vollpension (V): + EUR 19 An-/Abreise: täglich

CARTAYA-HUELVA



- + Direkt an den zwei 18-Loch Plätzen
- + Sehr gute Trainingseinrichtungen
- + Halbpension inklusive
- + Parkplatz inklusive

|             |                                  |
|-------------|----------------------------------|
| ANFÄNGER    | <div style="width: 25%;"></div>  |
| GENIESSER   | <div style="width: 50%;"></div>  |
| GRUPPEN     | <div style="width: 75%;"></div>  |
| VIELSPIELER | <div style="width: 100%;"></div> |

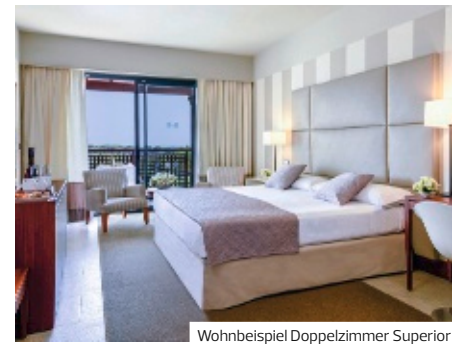

Wohnbeispiel Doppelzimmer Superior



El Rompido Nord

## Precise Resort El Rompido ♦♦♦♦

In wunderschöner Lage an der Westküste von Huelva, durch den Fluss Piedras vom kilometerlangen Sandstrand getrennt (ca. 2 km), bietet das Hotel zu einem hervorragenden Preis-/Leistungsverhältnis ein Golfvergnügen auf zwei hoteleigenen 18-Loch Plätzen.

**Direkt am Golfplatz**

**LAGE**

- vom Naturschutzgebiet „Marismas del Rio Piedras“ umgeben
- zum Flughafen: Faro, ca. 98 km
- durch den Fluss Piedras vom kilometerlangen Sandstrand getrennt (ca. 2 km)

Gegen Gebühr (teils Fremdanbieter)

- Massagen
- kosmetische Anwendungen

**AUSSTATTUNG**

- Anzahl Wohneinheiten: 196
- Parkplatz
- modern, komfortabel
- WLAN, in der gesamten Anlage
- Minimarkt
- Buffetrestaurant; auch à-la-carte
- Poolbar, Snackbar, Pool- und Snackbar saisonal
- Gartenanlage
- 1 Pool: saisonal betrieben, Sonnenschirme, Liegen

**TIPPS & HINWEISE**

- Die Golfanlage El Rompido besteht aus 2 hervorragenden 18-Loch Plätzen. Der Südkurs liegt im Naturschutzgebiet Marismas und an der Mündung des Flusses Rio Piedra. Die Bermuda-Fairways und die riesigen Grüns ermöglichen ein abwechslungsreiches Spiel, bei dem man traumhafte Ausblicke über den Atlantik genießen kann. Der Nordplatz besticht durch seine Vielzahl der Löcher und seine abwechslungsreiche Landschaft. Er ist großzügiger angelegt und verzeiht auch leicht verzogene Abschlüsse
- Kostenloses Upgrade von Doppelzimmer auf Doppelzimmer Superior für Aufenthalte vom 11.11.-29.2.24 nach Verfügbarkeit vor Ort

**WOHNBEISPIEL**

- Doppelzimmer (DB1), 31-35 qm, Standard, Dusche, Badewanne, Bademantel, Badeslipper, Haartrockner, Klimaanlage, Minibar, Safe, TV, WLAN, Balkon oder Terrasse (möbliert)
- Doppelzimmer Superior Pool- oder Golfplatzblick (DS1), 31-35 qm, Superior, Golfplatzblick oder Poolblick, Dusche oder Badewanne, Bademantel, Badeslipper, Haartrockner, Klimaanlage, Minibar, Safe, TV, WLAN, Balkon oder Terrasse
- weitere Unterkünfte buchbar

**VERPFLEGUNG**

- Halbpension

**WELLNESS**

- Inklusive (teils Fremdanbieter)
- Saunabereich: Sauna, Dampfbad, Whirlpool

**GOLF & MORE**

- Golfplatz El Rompido Süd direkt am Hotel
- Golfplatz El Rompido Nord ca. 500 m

**GOLFPAKET (D1E)**

- 7 Nächte inkl. Halbpension
  - 5 Greenfees (18-Loch, vorreservierte Startzeiten) auf den Golfplätzen El Rompido Süd oder Nord
- Leistung **XRY01752BG** Anf H

**GREENFEE (GP1)**

- 1 Greenfee (18-Loch, vorreservierte Startzeit) auf den Golfplätzen El Rompido Süd oder Nord.
- Leistung **XRY01732BG** Anf FIT

| Pro Person/Paket in EUR inkl. HP | Anf | H    | Leistung <b>XRY01752BG</b> |      |   |
|----------------------------------|-----|------|----------------------------|------|---|
|                                  |     |      | Erw.                       | A    | B |
| D1EH Doppelzimmer Golfpaket      | 2   | 961  | 692                        | 1058 |   |
| D1EH Doppelzimmer Golfpaket      | 1   | 1210 | 916                        | 1307 |   |

A: 1.11.-30.11., 12.-29.2. B: 1.12.-31.1. C: 1.3.-30.4.  
An-/Abreise: täglich

| Pro Person/Nacht in EUR inkl. HP                     | Anf | H   | Leistung <b>XRY01752BG</b> |     |   |
|--|-----|-----|----------------------------|-----|---|
|  |     |     | Erw.                       | A   | B |
| DB1H Doppelzimmer                                    | 2   | 103 | 76                         | 108 |   |
| DS1H Doppelzimmer Superior Pool- oder Golfplatzblick | 2   | 112 | 86                         | 118 |   |
| JB1H Juniorsuite                                     | 2   | 126 | 100                        | 132 |   |
| DB1H Doppelzimmer                                    | 1   | 138 | 108                        | 144 |   |

A: 1.11.-30.11., 12.-29.2. B: 1.12.-31.1. C: 1.3.-30.4.  
**Mindestaufenthalt:** 3 Nächte An-/Abreise: täglich



ISLANTILLA



- + Garantierte Startzeiten
- + Halbpension inklusive
- + Parkplatz inklusive

|             |  |
|-------------|--|
| ANFÄNGER    | <div style="width: 25%; background-color: #92d050;"></div> |
| GENIESSER   | <div style="width: 50%; background-color: #92d050;"></div> |
| GRUPPEN     | <div style="width: 25%; background-color: #92d050;"></div> |
| VIELSPIELER | <div style="width: 25%; background-color: #92d050;"></div> |



Islantilla

GOLF & MORE

Die Golfanlage Islantilla ist von einer üppigen Vegetation umgeben und bietet einen schönen Ausblick bis zum Meer. Sie besteht aus drei 9-Loch Kursen, die verschieden kombiniert werden können. Der 1. Kurs ist für niedrige bis mittlere Handicapklassen konzipiert und erfordert Präzision und Geschick. Der 2. ist ideal für Spieler mit höheren Handicaps, obwohl die ersten Löcher etwas schwieriger sind. Der letzte Kurs ist ideal für mittlere Handicapklassen.

**GOLFPAKET (D1E)**

- 3 Nächte inkl. Halbpension
- 2 Greenfees (18-Loch, vorreservierte Startzeiten) auf dem Golfplatz **Islantilla**

**GOLFPAKET A (D2E)**

- 5 Nächte inkl. Halbpension
- 3 Greenfees (18-Loch, vorreservierte Startzeiten) auf dem Golfplatz **Islantilla**

**GOLFPAKET B (D3E)**

- 7 Nächte inkl. Halbpension
- 3 Greenfees (18-Loch, vorreservierte Startzeiten) auf dem Golfplatz **Islantilla**

**GOLFPAKET C (D4E)**

- 7 Nächte inkl. Halbpension
- 5 Greenfees (18-Loch, vorreservierte Startzeiten) auf dem Golfplatz **Islantilla**

Leistung **XRY01751BG** Anf H

**GREENFEE (GP1)**

1 Greenfee (18-Loch, vorreservierte Startzeit) auf dem Golfplatz **Islantilla**.  
Leistung **XRY01731BG** Anf F1T

| Pro Person/Paket in EUR inkl. HP                | Anf H | Leistung <b>XRY01751BG</b> |     |     |   |
|---|-------|----------------------------|-----|-----|---|
|   |       | Erw.                       | A   | B   | C |
| <b>D1EH</b> DZ Golfpaket 3 Nächte + 2 Greenfees | 2     | 359                        | 333 | 392 |   |
| <b>D2EH</b> DZ Golfpaket 5 Nächte + 3 Greenfees | 2     | 538                        | 501 | 582 |   |
| <b>D3EH</b> DZ Golfpaket 7 Nächte + 3 Greenfees | 2     | 685                        | 631 | 733 |   |
| <b>D4EH</b> DZ Golfpaket 7 Nächte + 5 Greenfees | 2     | 738                        | 685 | 787 |   |

A: 01.11.-30.11.10102.-29.02. B: 01.12.-31.01. C: 01.03.-30.04.  
An-/Abreise: täglich

## Double Tree by Hilton Islantilla Beach Golf Resort ♦♦♦♦♦

Inmitten des hoteleigenen Golfplatzes Islantilla kombiniert die geschmackvolle Hotelanlage im landestypischen Stil, Golf und Erholung ideal.

Direkt am Golfplatz

**LAGE**

- zwischen Isla Christina und dem Fluss Piedras
- zum Strand: Islantilla, ca. 800 m
- zum Flughafen: Faro, ca. 55 km
- zum Stadtzentrum: ca. 1 km

**AUSSTATTUNG**

- offizielle Landeskategorie: 4 Sterne
- Anzahl Wohneinheiten: 204
- Parkplatz (ca. 12 EUR/Tag)
- Garage (kostenpflichtig)
- landestypischer Stil
- WLAN, in der gesamten Anlage
- A-la-carte-Restaurant
- Buffetrestaurant
- Poolbar, Bar
- Hallenbad
- 1 Pool: Sonnenschirme, Liegen
- Whirlpool

**WOHNBEISPIEL**

- Doppelzimmer (DB1), 26-30 qm, Standard, renoviert (2019), Dusche oder Badewanne, Haartrockner, Klimaanlage, Minibar kostenpflichtig, Safe (kostenpflichtig), TV, WLAN, Balkon oder Terrasse
- Doppelzimmer Superior King de Luxe (DS1), 36-40 qm, Superior, renoviert (2019), Sitzzecke, Dusche oder Badewanne, Haartrockner, Klimaanlage, Minibar kostenpflichtig, Safe (kostenpflichtig), TV, WLAN, Balkon oder Terrasse
- Juniorsuite Superior King 1 Schlafzimmer (JS1), 41-45 qm, renoviert (2019), separater Wohnraum, separates Schlafzimmer, Dusche oder Badewanne, Haartrockner, Klimaanlage, Minibar kostenpflichtig, Safe (kostenpflichtig), TV, WLAN, Balkon oder Terrasse

**VERPFLEGUNG**

- Halbpension

**WELLNESS**

- Gegen Gebühr (teils Fremdanbieter)
- Beauty-Center
  - Saunabereich: Sauna, Dampfbad
  - Massagen

**TIPPS & HINWEISE**

- Golfplatz Islantilla direkt am Hotel
- Garantierte Startzeiten von 9-11 Uhr auf dem Golfplatz Islantilla
- Greenfee auf dem Golfplatz Islantilla für Kinder bis 12 Jahre inklusive
- Bei Buchung eines Golfpaketes oder einer Greenfee: 2. Greenfee (18-Loch) am selben Tag ab 14 Uhr auf dem Golfplatz Islantilla nach Verfügbarkeit vor Ort inklusive

| Pro Person/Nacht in EUR inkl. HP |  | Anf H | Leistung <b>XRY01751BG</b> |     |     |     |     |
|----------------------------------|--|-------|----------------------------|-----|-----|-----|-----|
|                                  |  |       | Erw.                       | A   | B   | C   | D   |
| <b>DB1H</b>                      | Doppelzimmer                             | 2     | 98                         | 86  | 87  | 110 | 111 |
| <b>DS1H</b>                      | Doppelzimmer Superior King de Luxe       | 2     | 141                        | 119 | 120 | 153 | 153 |
| <b>JS1H</b>                      | Juniorsuite Superior King 1 Schlafzimmer | 2     | 157                        | 138 | 139 | 169 | 170 |
| <b>DB1H</b>                      | Doppelzimmer                             | 1     | 134                        | 122 | 122 | 146 | 146 |

A: 1.11.-30.11., 1.2.-29.2. B: 1.12.-20.12., 8.1.-31.1. C: 21.12.-7.1. D: 13.-17.3., 8.4.-30.4. E: 18.3.-7.4.  
Frühbucher: Bei Buchung bis 90 Tage vor Anreise sparen Sie 10%  
An-/Abreise: täglich

# Mallorca



Pula

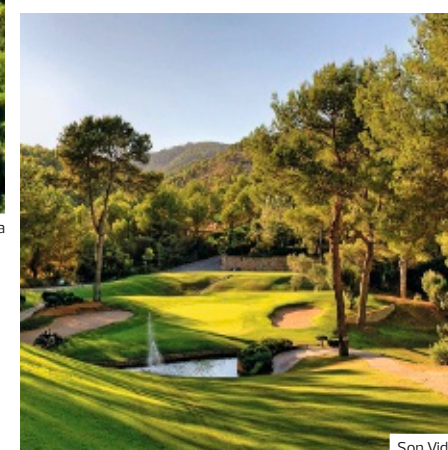

Son Vida

Mallorca ist bekannt für seine große Vielfalt an Golfplätzen. Die Insel bietet zudem milde Temperaturen und eine perfekte Infrastruktur. In der Kombination mit den zahlreichen, erstklassigen Golfplätzen hat sich die Insel zu einem herausragenden Golfreiseziel entwickelt.

## ÜBERBLICK

|                      |                 |
|----------------------|-----------------|
| <b>Flugdauer</b>     | ca. 2,5 Stunden |
| <b>Zeitdifferenz</b> | MEZ +/- 0 Std.  |
| <b>Sprache</b>       | Spanisch        |
| <b>Währung</b>       | Euro (EUR)      |

## GOLFHIGHLIGHTS

Der Golfplatz **Golf de Andratx** sucht mit seiner spektakulären Lage und der anspruchsvollen Architektur auf der ganzen Insel seinesgleichen. Sportliches Highlight des Platzes ist definitiv das Loch 6, das „Green Monster“. Mit 609 m vom Tee bis zum Loch ist es das längste Par 5 Spaniens.

Der älteste Golfplatz Mallorcas **Son Vida** zeichnet sich durch seine anspruchsvollen Grüns und die interessant angelegten Seen und Bunker in strategisch wichtigen Lagen aus. Genießen Sie während des Spiel die großartige Aussicht.

| GOLFPLATZ-INFORMATION | HCP<br>HERREN | HCP<br>DAMEN | PAR | LÖCHER | CART |
|-----------------------|---------------|--------------|-----|--------|------|
| Andratx               | 28            | 35           | 72  | 18     | ja   |
| Santa Ponsa           | 28            | 36           | 72  | 18     | ja   |
| Bendinat              | 28            | 36           | 70  | 18     | ja   |
| Son Muntaner          | 36            | 36           | 72  | 18     | ja   |
| Son Vida              | 54            | 54           | 71  | 18     | ja   |
| Son Quint             | 54            | 54           | 72  | 18     | ja   |
| Son Termens           | 54            | 54           | 70  | 18     | ja   |
| Son Gual              | 28            | 36           | 72  | 18     | ja   |
| Son Antem West        | 28            | 35           | 72  | 18     | ja   |
| Son Antem Ost         | 54            | 54           | 72  | 18     | ja   |
| Maioris               | 36            | 36           | 72  | 18     | ja   |
| Pula                  | 36            | 36           | 70  | 18     | ja   |
| Alcanada              | 33            | 35           | 72  | 18     | ja   |

## TRANSFERS NACH WUNSCH

Mit DERTOUR beginnt die Entspannung schon bei der Anreise. Dazu gehört auch ein Transfer nach Maß. Falls Ihre gebuchte Reise keinen Transfer beinhaltet oder Sie eine höherwertige Transferleistung wünschen, finden Sie alle zubuchbaren Transfer-Möglichkeiten auf den Seiten 140–141 und bei der Hotelbeschreibung auf [www.informierender.de](http://www.informierender.de)

CAMP DE MAR



- + Halbpension zubuchbar
- + Im mallorquinischen Herrenhausstil gestaltetes Golfresort
- + Hervorragende Gastronomie

|             |   |
|-------------|---|
| ANFÄNGER    | <div style="width: 100%; height: 10px; background-color: #90EE90;"></div> |
| GENIESSER   | <div style="width: 75%; height: 10px; background-color: #90EE90;"></div>  |
| GRUPPEN     | <div style="width: 100%; height: 10px; background-color: #90EE90;"></div> |
| VIELSPIELER | <div style="width: 75%; height: 10px; background-color: #90EE90;"></div>  |



Wohnbeispiel Doppelzimmer Classic Golfseite

GOLF & MORE

- Golfplatz Andratx direkt am Hotel
- Als einer der anspruchsvollsten Plätze am Mittelmeer bietet der 18-Loch-Championship-Course Golfplatz Andratx das längste Par 5 Spaniens und bei Loch 8 einen Blick auf die Bucht von Camp de Mar
- Garantierte Startzeiten von 9–11 Uhr auf dem Golfplatz Andratx

**GREENFEE (GP1)**

1 Greenfee (18-Loch, vorreservierte Startzeit) auf dem Golfplatz **Andratx**.

**GREENFEEPAKET A (GP2)**

3 Greenfees (18-Loch, vorreservierte Startzeiten): je 1 x auf dem Golfplatz **Andratx**, auf dem Golfplatz **Santa Ponsa** und auf dem Golfplatz **Son Vida**.

**GREENFEEPAKET B (GP3)**

3 Greenfees (18-Loch, vorreservierte Startzeiten): je 1 x auf dem Golfplatz **Andratx**, auf dem Golfplatz **Alcanada** und auf dem Golfplatz **Son Gual**.

**GREENFEEPAKET C (GP7)**

5 Greenfees (18-Loch, vorreservierte Startzeiten): je 1 x auf dem Golfplatz **Andratx**, auf den Golfplätzen **Alcanada**, **Son Muntaner** und **Son Antem West**.

**GREENFEEPAKET D (GP9)**

5 Greenfees (18-Loch, vorreservierte Startzeiten): 2 x auf dem Golfplatz **Andratx**, je 1 x auf den Golfplätzen **Son Quint**, **Son Vida** und **Son Muntaner**.  
Leistung **PMI22708BG Anf FIT**

| Pro Person in EUR                      | Anf FIT | Leistung <b>PMI22708BG</b> |     |     |
|--|---------|----------------------------|-----|-----|
|  |         | A                          | B   | C   |
| <b>GP1</b> Greenfee Andratx 1x 18-Loch |         | 91                         | 99  | 132 |
| <b>GP2</b> Greenfeepaket A 3 Greenfees |         | 388                        | 388 | 388 |
| <b>GP3</b> Greenfeepaket B 3 Greenfees |         | 484                        | 484 | 484 |
| <b>GP7</b> Greenfeepaket C 5 Greenfees |         | 705                        | 705 | 705 |

A:13.11.-22.12., 8.1.-11.2., B:12.2.-3.3., C:1.11.-12.11., 23.12.-7.1., 4.3.-7.4.

## Steigenberger Golf & Spa Resort ♦♦♦♦

Das im mallorquinischen eleganten Herrenhausstil gestaltete Steigenberger Hotel & Resort liegt, mit geschmackvoller Inneneinrichtung und wunderschöner Gartenanlage, direkt am 18. Loch des Golfplatzes Golf de Andratx.

**PREMIUM**

Direkt am Golfplatz

Empfehlungsrate **92%**

**LAGE**

- zum Ortszentrum: Camp de Mar, ca. 250 m
- zum Strand: Camp de Mar, ca. 300 m
- zum Stadtzentrum: Palma, ca. 35 km
- umgeben von einer pinienreichen Landschaft in der Bucht von Camp de Mar

**AUSSTATTUNG**

- offizielle Landeskategorie: 5 Sterne
- Anzahl Wohneinheiten: 164
- Garage (kostenpflichtig)
- WLAN, im Zimmer
- Ladestation für E-Autos
- 2 A-la-carte-Restaurants
- 1 Restaurant
- Hallenbad
- 1 Pool: Sonnenschirme, Liegen

**WOHNBEISPIEL**

- Doppelzimmer Classic Golfseite (DMF), 41–45 qm, Golfplatzseite, Klimaanlage, Balkon (möbliert)
- Doppelzimmer Superior Poolseite (DSP), 41–45 qm, Superior, Etage, 1., 2., Gartenblick, Poolblick, Klimaanlage, Balkon (möbliert)
- Doppelzimmer Executive Meerseite (DTM), 41–45 qm, Executive, Meerblick, Klimaanlage, Balkon oder Terrasse (möbliert)

**VERPFLEGUNG**

- Frühstück

**WELLNESS**

- Inklusive (teils Fremdanbieter)
- Wellness-Center: 1.400 qm
- Saunabereich: Sauna, Dampfbad

**TIPPS & HINWEISE**

- Tourismussteuer zahlbar vor Ort
- Golfplatz Santa Ponsa ca. 14 km, Golfplatz Bendinat ca. 20 km, Golfplätze Son Vida, Son Quint und Son Muntaner, je ca. 27 km, Golfplatz Puntiro ca. 32 km, Golfplatz Son Termes ca. 37 km, Golfplatz Son Gual ca. 42 km, Golfplatz Maioris ca. 48 km, Golfplatz Son Antem Ost und Son Antem West, je ca. 55 km, Golfplatz Alcanada ca. 85 km, Golfplatz Vall d'Or ca. 92 km
- Gegen einen Aufpreis können die Golfplätze Son Quint, Son Termes, Son Vida, Vall D'Or, Son Muntaner, Son Gual und Alcanada gespielt werden (außer bei Greenfeepaket D)

| Pro Person/Nacht in EUR inkl. ÜF             | Anf H | Leistung <b>PMI22707BG</b> |     |     |     |
|--|-------|----------------------------|-----|-----|-----|
|  |       | Erw.                       | A   | B   | C   |
| <b>DMFF</b> Doppelzimmer Classic Golfseite   |       | 2                          | 136 | 123 | 184 |
| <b>DSPF</b> Doppelzimmer Superior Poolblick  |       | 2                          | 146 | 133 | 196 |
| <b>DTMF</b> Doppelzimmer Executive Meerblick |       | 2                          | 174 | 161 | 222 |
| <b>DMFF</b> Doppelzimmer Classic Golfseite   |       | 1                          | 227 | 200 | 325 |

A: 1.11.-30.11., 1.3.-21.3., B: 1.12.-25.12., 7.1.-29.2., C: 26.12.-6.1.  
**Frühbucher:** Bei Buchung bis 31.8. sparen Sie 30%, bei Buchung ab 1.9. bis 31.10. sparen Sie 20%  
**An-/Abreise:** täglich

PALMA NOVA

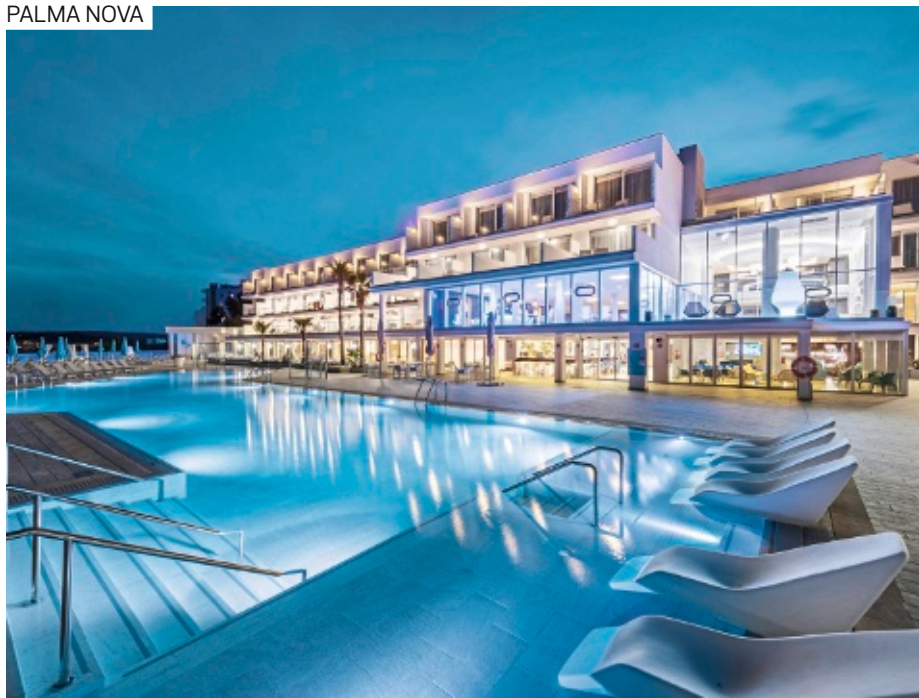

- + Direkt am Meer mit spektakulärem Blick auf die Bucht von Palma
- + Halbpension zubuchbar
- + Wellness

|             |                                 |
|-------------|---------------------------------|
| ANFÄNGER    | <div style="width: 25%;"></div> |
| GENIESSER   | <div style="width: 50%;"></div> |
| GRUPPEN     | <div style="width: 25%;"></div> |
| VIELSPIELER | <div style="width: 25%;"></div> |

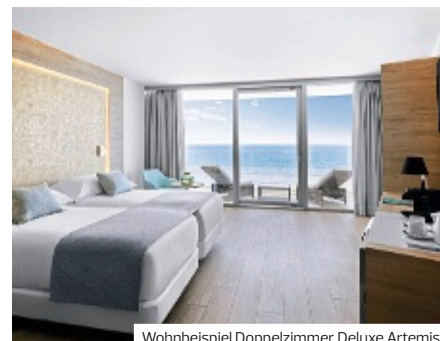

Wohnbeispiel Doppelzimmer Deluxe Artemisa



Santa Posa

## Elba Sunset Mallorca ♦♦♦♦♦

Das Elba Sunset überzeugt mit seiner imposanten Lage, denn es thront auf einer Klippe mit herrlicher Sicht auf das tiefblaue Wasser des Mittelmeers und auf die Insel de sa Porrassa.

Empfehlungsrate 79%

### LAGE

- direkt am Meer
- zum Strand: ca. 1 km, Sandstrand
- zum Ortszentrum: Palma Nova, ca. 600 m
- zum Stadtzentrum: Palma, ca. 20 km
- zum Flughafen: Palma de Mallorca, ca. 29 km
- ruhig

### AUSSTATTUNG

- offizielle Landeskategorie: 4 Sterne
- Anzahl Etagen im Hauptgebäude: 4, Anzahl Wohneinheiten: 252
- Garage (kostenpflichtig)
- modern
- Hotelsafe, Gepäckraum
- WLAN, in der gesamten Anlage
- öffentliches Internetterminal
- À-la-carte-Restaurant
- Buffetrestaurant: Live-Cooking-Station
- Lobbybar, Lounge-Bar
- Roomservice
- Hallenbad
- Dachterrasse
- 1 Pool: Sonnenschirme, Liegestühle, Badetuch

### WOHNBEISPIEL

- Doppelzimmer Standard Rodas (DBL), Doppel, Landblick, Dusche, Klimaanlage, Safe (kostenpflichtig), TV, Wasserkocher, Kaffee/ Tee
- Doppelzimmer Comfort Lemnos (DFL), Doppel, Landblick, Dusche, Klimaanlage, Safe (kostenpflichtig), TV, Wasserkocher, Kaffee/ Tee, Balkon
- weitere Unterkünfte buchbar

### VERPFLEGUNG

- Frühstück, Halbpension

### WELLNESS

- Gegen Gebühr (teils Fremdanbieter)
- Spa: Thalasso Spa Elba Sunset Mallorca, ab 16 Jahre
  - Saunabereich
  - Massagen

### TIPPS & HINWEISE

- Golfplatz Bendinat ca. 9 km, Golfplatz Santa Ponsa ca. 10 km, Golfplatz Andratx ca. 15 km, Golfplätze Son Vida, Son Muntaner und Son Quint ca. 16 km
- Bei Buchung der Golfpakete können Getränkepakete hinzugebucht werden
- Willkommengetränk bei Anreise
- Kostenfreie Nutzung des Fitnessraums
- 1 x Zugang zum Thalasso Spa pro Person/ Aufenthalt ab 3 Nächten

### GOLF & MORE

#### GOLFPAKET Ball (D1E)

5 Nächte inkl. Halbpension, 4 Greenfees (18-Loch, vorreservierte Startzeiten), je 1 x auf dem Golfplatz **Son Vida, Son Quint, Santa Ponsa und Bendinat**, 1 x Zugang zum Spa pro Person/ Aufenthalt.

#### GOLFPAKET Eagle (D2E)

7 Nächte inkl. Halbpension, 5 Greenfees (18-Loch, vorreservierte Startzeiten), je 1 x auf dem Golfplatz **Son Termes, Maioris, Son Antem Ost und West und Son Quint**, 1 x Zugang zum Spa pro Person/ Aufenthalt. Leistung **PMI50409BG** Anf H

| Pro Person/Paket in EUR  |                                 | Anf H Leistung <b>PMI50409BG</b> |      |      |      |      |
|--|---------------------------------|----------------------------------|------|------|------|------|
|  |                                 | A                                | B    | C    | D    | E    |
| D1EH   | DZ Comfort Zeus Golfpaket Ball  | 766                              | 716  | 693  | 889  | 682  |
| D2EH   | DZ Comfort Zeus Golfpaket Eagle | 984                              | 934  | 901  | 1148 | 874  |
| D1EH   | DZ Comfort Zeus Golfpaket Ball  | 921                              | 871  | 847  | 1043 | 836  |
| D2EH   | DZ Comfort Zeus Golfpaket Eagle | 1200                             | 1150 | 1117 | 1365 | 1090 |
| A: 1.11.-19.11 B: 20.11.-30.11 C: 1.12.-18.12., 19.2.-29.2<br>D: 19.12.-3.1., 1.3.-21.3. E: 4.1.-18.2. |                                 |                                  |      |      |      |      |
| An-/ Abreise: täglich  |                                 |                                  |      |      |      |      |

| Pro Person/Nacht in EUR inkl. ÜF   |                              | Anf H Leistung <b>PMI50409BG</b> |    |    |    |
|--|------------------------------|----------------------------------|----|----|----|
|  |                              | Erw.                             | A  | B  | C  |
| DBLF   | Doppelzimmer Standard Rodas  | 2                                | 60 | 52 | 74 |
| DFLF   | Doppelzimmer Comfort Lemnos  | 2                                | 66 | 58 | 79 |
| DFNF   | Doppelzimmer Comfort Zeus    | 2                                | 77 | 70 | 91 |
| DDMF   | Doppelzimmer Deluxe Artemisa | 2                                | 83 | 76 | 97 |
| A: 1.11.-30.11., 1.3.-21.3. B: 1.12.-18.12., 4.1.-29.2. C: 19.12.-3.1.   |                              |                                  |    |    |    |
| Frühbucher: Bei Buchung bis 31.10. sparen Sie 10%  |                              |                                  |    |    |    |
| Halbpension (H): Bei Aufenthalt vom 1.11.-18.12., 4.1.-21.3. + EUR 13, bei Aufenthalt vom 19.12.-3.1. + EUR 20 |                              |                                  |    |    |    |
| An-/ Abreise: täglich  |                              |                                  |    |    |    |

COSTA D'EN BLANES

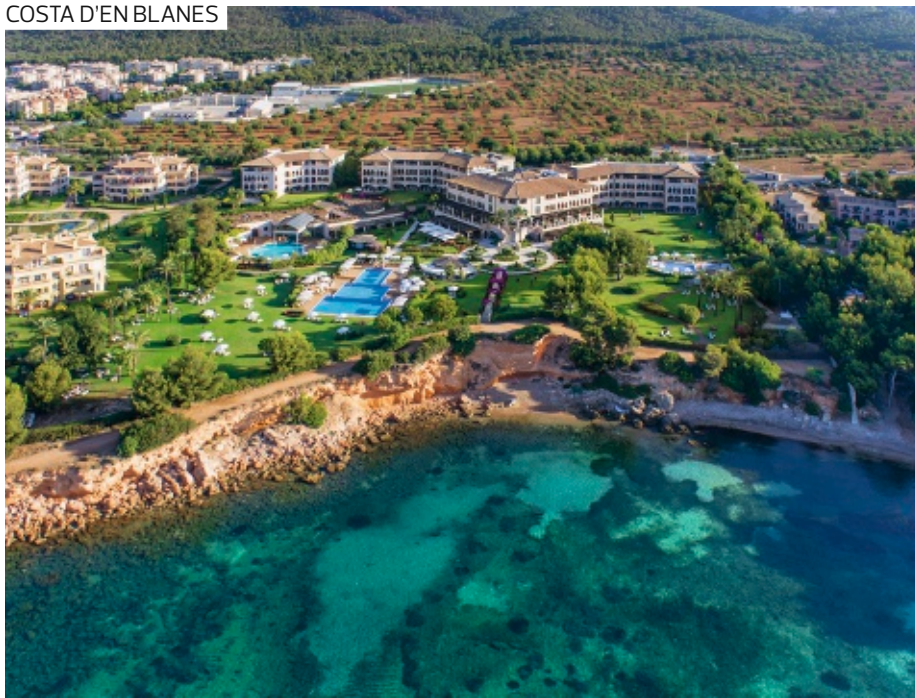

- + Direkt am Meer
- + Halbpension zubuchbar
- + Wellness
- + Prämiertes À-la-carte-Restaurant

|             |                      |                      |                      |
|-------------|----------------------|----------------------|----------------------|
| ANFÄNGER    | <input type="text"/> | <input type="text"/> | <input type="text"/> |
| GENIESSER   | <input type="text"/> |                      |                      |
| GRUPPEN     | <input type="text"/> | <input type="text"/> | <input type="text"/> |
| VIELSPIELER | <input type="text"/> |                      |                      |



Son Vida

GOLF & MORE

- Arabella Golfplätze Son Quint, Son Vida und Son Muntaner, jeweils ca. 12 km
- Shuttlebus zu den Arabella Golfplätzen Son Quint, Son Vida und Son Muntaner inklusive

**GREENFEE A (GP1)**

- 1 Greenfee (18-Loch, vorreservierte Startzeit) auf dem Arabella Golfplatz **Son Quint**
- Nutzung der Driving Range inkl. 100 Übungsbälle pro Person/Tag
- 2. Greenfee (18-Loch) am selben Tag inklusive (nach Verfügbarkeit vor Ort, nach dem Spiel der 1. Runde)

**GREENFEE B (GP2)**

- 1 Greenfee (18-Loch, vorreservierte Startzeit) auf dem Arabella Golfplatz **Son Vida**
- Nutzung der Driving Range inkl. 100 Übungsbälle pro Person/Tag
- 2. Greenfee (18-Loch) am selben Tag inklusive (nach Verfügbarkeit vor Ort, nach dem Spiel der 1. Runde)

**GREENFEE C (GP3)**

- 1 Greenfee (18-Loch, vorreservierte Startzeit) auf dem Arabella Golfplatz **Son Muntaner**
- Nutzung der Driving Range inkl. 100 Übungsbälle pro Person/Tag
- 2. Greenfee (18-Loch) am selben Tag inklusive (nach Verfügbarkeit vor Ort, nach dem Spiel der 1. Runde)

Leistung **PMI01755BG Anf FIT**

| Pro Person in EUR |                      | Anf | FIT Leistung <b>PMI01755BG</b> |    |    |
|-------------------|----------------------|-----|--------------------------------|----|----|
|                   |                      |     | A                              | B  | C  |
| <b>GP1</b>        | Greenfee A Son Quint |     | 82                             | 73 | 93 |
| <b>GP2</b>        | Greenfee B Son Vida  |     | 82                             | 73 | 93 |
| <b>GP3</b>        | Greenfee C Muntaner  |     | 82                             | 73 | 93 |

A: 1.11.-30.11., 12.-29.2. B: 11.-31.1., 16.-31.8. C: 1.3.-30.4.

## The St. Regis Mardavall Mallorca Resort ♦♦♦♦♦

Entspannen Sie vor der Kulisse des Tramuntangebirges in luxuriösem und elegantem Ambiente. Auf den nahegelegenen Golfplätzen Arabella Son Quint, Son Vida und Son Muntaner kommen Golfliebhaber auf Ihre Kosten.

**PREMIUM**

**LAGE**

- zum Hafen: Yachthafen Puerto Portals, ca. 1 km
- zum Flughafen: Palma de Mallorca, ca. 20 km
- zum Stadtzentrum: Palma de Mallorca, ca. 12 km

**AUSSTATTUNG**

- offizielle Landeskategorie: 5 Sterne
- Anzahl Wohneinheiten: 125
- Parkplatz
- Garage (ca. 20 EUR/Tag)
- WLAN, in der gesamten Anlage
- 2 À-la-carte-Restaurants
- davon 1 Michelin-Stern Restaurant
- Poolbar, Bar, (je saisonal)
- Hallenbad
- 2 Pools: Sonnenschirme, Liegen

**WOHNBEISPIEL**

- Grand Deluxe Garden Access (UD1), 46-50 qm, Gartenblick, Klimaanlage, Minibar, Safe, Balkon oder Terrasse (möbliert)
- Grand Deluxe Sea View (UDM), 46-50 qm, Meerblick, 2 Bäder, Klimaanlage, Minibar, Safe, Terrasse (möbliert)
- Junior Suite Garden Access (JB1), 51-60 qm, Gartenblick, 2 Bäder, Klimaanlage, Minibar, Safe, Terrasse (möbliert)
- weitere Unterkünfte buchbar

**VERPFLEGUNG**

- Frühstück, Halbpension

**WELLNESS**

- Inklusiv (teils Fremdanbieter)
- Schwimmbereich, Whirlpool
- Saunabereich: Sauna, Dampfbad, Eisbrunnen

**TIPPS & HINWEISE**

- Erleben Sie abwechslungsreiche Golfkunden auf den Arabella Golfplätzen. Son Quint besticht durch trickreiche Hindernisse und einen herrlichen Blick auf die umliegende Landschaft. Son Vida zeichnet sich durch seine anspruchsvollen Grüns und die interessant angelegten Seen und Bunker aus. Son Muntaner liegt in einem Tal. Die sehr unterschiedlich angelegten Löcher werden von wunderschönen Pinien und alten Olivenbäumen umgeben. Ein Erlebnis für jeden Golfer!
- EUR 50 Resorokredit pro Zimmer/Nacht zur Einlösung in den Restaurants und Bars des Hotel (gültig ab Kategorie Junior Suite Sea View /JBM, nicht gültig für das Restaurant Es Fum) ab 7 Nächten für Aufenthalte im Zeitraum 1.4.-30.4.
- Tourismussteuer zahlbar vor Ort

| Pro Person/Nacht in EUR inkl. ÜF |                            | Anf | H Leistung <b>PMI22222BG</b> |     |
|----------------------------------|----------------------------|-----|------------------------------|-----|
|                                  |                            |     | Erw.                         | A   |
| <b>UD1F</b>                      | Grand Deluxe Garden Access |     | 2                            | 218 |
| <b>UDMF</b>                      | Grand Deluxe Sea View      |     | 2                            | 243 |
| <b>JB1F</b>                      | Junior Suite Garden Access |     | 2                            | 295 |
| <b>JBMF</b>                      | Junior Suite Sea View      |     | 2                            | 356 |

A: 1.11.-25.11., 12.1.-30.4.  
**Frühbucher:** Bei Buchung bis 31.7. und Aufenthalt vom 1.11.-25.11., 12.1.-21.3. sparen Sie 10%  
**Halbpension (H):** + EUR 68  
**An-/Abreise:** täglich vom 1.11.-25.11. und 12.1.-30.4.

## PALMA DE MALLORCA



- + Halbpension zubuchbar
- + Historischer Schlossbau aus dem 13. Jhd.

|             |                      |                      |                      |
|-------------|----------------------|----------------------|----------------------|
| ANFÄNGER    | <input type="text"/> | <input type="text"/> | <input type="text"/> |
| GENIESSER   | <input type="text"/> |                      |                      |
| GRUPPEN     | <input type="text"/> | <input type="text"/> | <input type="text"/> |
| VIELSPIELER | <input type="text"/> |                      |                      |



Son Vida

## GOLF &amp; MORE

- Arabella Golfplatz Son Vida direkt am Hotel
- Arabella Golfplätze Son Quint und Son Muntaner, je ca. 1 km
- Shuttlebus zu den Arabella Golfplätzen Son Quint, Son Vida und Son Muntaner inklusive

## GREENFEE A (GP1)

- 1 Greenfee (18-Loch, vorreservierte Startzeit) auf dem Arabella Golfplatz **Son Quint**
- Nutzung der Driving Range inkl. 100 Übungsbälle pro Person/Tag
- 2. Greenfee (18-Loch) am selben Tag inklusive (nach Verfügbarkeit vor Ort, nach dem Spiel der 1. Runde)

## GREENFEE B (GP2)

- 1 Greenfee (18-Loch, vorreservierte Startzeit) auf dem Arabella Golfplatz **Son Vida**
- Nutzung der Driving Range inkl. 100 Übungsbälle pro Person/Tag
- 2. Greenfee (18-Loch) am selben Tag inklusive (nach Verfügbarkeit vor Ort, nach dem Spiel der 1. Runde)

## GREENFEE C (GP3)

- 1 Greenfee (18-Loch, vorreservierte Startzeit) auf dem Arabella Golfplatz **Son Muntaner**
- Nutzung der Driving Range inkl. 100 Übungsbälle pro Person/Tag
- 2. Greenfee (18-Loch) am selben Tag inklusive (nach Verfügbarkeit vor Ort, nach dem Spiel der 1. Runde)

Leistung **PMIO1755BG** Anf **FIT**

| Pro Person in EUR |                      | Anf <b>FIT</b> Leistung <b>PMIO1755BG</b> |    |    |
|-------------------|----------------------|---|----|----|
|                   |                      | A   | B  | C  |
| <b>GP1</b>        | Greenfee A Son Quint | 82  | 73 | 93 |
| <b>GP2</b>        | Greenfee B Son Vida  | 82  | 73 | 93 |
| <b>GP3</b>        | Greenfee C Muntaner  | 82  | 73 | 93 |

A: 1.11.-30.11, 12.-29.2. B: 1.11.-31.1, 1.6.-31.8. C: 1.3.-30.4.

## Castillo Hotel Son Vida, A Luxury Collection ♦♦♦♦

Auf einem Hügel im noblen Villenort Son Vida thront das Castillo Hotel Son Vida hoch über Palma – ein Traum aus Naturstein und historischer Architektur. Ein Rückzugsort voller Eleganz und Luxus und ein Mekka für Freunde des Golfsports.

## PREMIUM

## Adults only

## Direkt am Golfplatz

## LAGE

- zum Hafen: Palma de Mallorca, ca. 6 km
- zum Stadtzentrum: Palma de Mallorca, ca. 6 km
- zum Strand: Cala Mayor, ca. 7 km
- zum Flughafen: ca. 17 km

## AUSSTATTUNG

- offizielle Landeskategorie: 5 Sterne
- Anzahl Wohneinheiten: 164
- Parkplatz
- modern, luxuriös, elegant, landestypischer Stil, historisches Gebäude
- Hotelfsafe
- WLAN, in der gesamten Anlage
- Boutique, Juwelier
- 2 A-la-carte-Restaurants
- Poolbar, Bar
- Hallenbad: beheizbar
- Sonnenterrasse
- 2 Pools: beheizbar, Sonnenschirme, Liegen, Badetuch

## WOHNBEISPIEL

- Classic Room Balcony (DB2), 26–30 qm, Gartenblick oder Parkblick, Dusche, Badewanne, Klimaanlage, Minibar, Safe, TV, Balkon oder Terrasse (möbliert)
- Deluxe Room (DD1), 36–40 qm, Deluxe, Etage, 8., Buchtblick, renoviert (2021), Dusche, Badewanne, Klimaanlage, Minibar, Safe, TV, Wasserkocher, Kaffee/Tee, Balkon (möbliert)
- Grand Deluxe (DD2), 41–45 qm, Deluxe, Etage, 4., 5., 6., 7., Buchtblick, renoviert (2021), Dusche, Badewanne, Klimaanlage, Minibar, Safe, TV, Wasserkocher, Kaffee/Tee, Balkon (möbliert)
- weitere Unterkünfte buchbar

## VERPFLEGUNG

- Frühstück, Halbpension

## WELLNESS

- Inklusive (teils Fremdanbieter)
- Spa: Health Club, 900 qm
- Schwimmbereich, Whirlpool
- Saunabereich: Bio-Sauna, Finnische Sauna, Dampfbad, Eisbrunnen
- Ruheraum

## TIPPS &amp; HINWEISE

- nur für Erwachsene ab 16 Jahre
- Tourismussteuer zahlbar vor Ort
- EUR 40 Resort Credit pro Zimmer/Nacht, gültig ab Kategorie Deluxe/DD1 und ab 7 Nächten, täglich einzulösen im Spa und in den Restaurants/Bars des Hotels

| Pro Person/Nacht in EUR inkl. ÜF |                      | Anf <b>H</b> Leistung <b>PMIO1777BG</b> |     |     |     |
|----------------------------------|----------------------|---|-----|-----|-----|
|                                  |                      | Erw.                                    | A   | B   | C   |
| <b>DB2F</b>                      | Classic Room Balcony | 2                                       | 167 | 228 | 182 |
| <b>DD1F</b>                      | Deluxe Room          | 2                                       | 208 | 269 | 223 |
| <b>DD2F</b>                      | Grand Deluxe         | 2                                       | 264 | 326 | 279 |
| <b>DD4F</b>                      | Deluxe Terrace       | 2                                       | 238 | 300 | 254 |

A: 1.11.-21.12., 7.1.-29.2. B: 22.12.-6.1. C: 1.3.-30.4.  
**Frühbucher:** Bei Buchung bis 31.7. sparen Sie 10%  
**Halbpension (H):** + EUR 58  
**An-/Abreise:** täglich

PALMA DE MALLORCA



- + Halbpension zubuchbar
- + Wellness

|             |                          |                          |                          |
|-------------|--------------------------|--------------------------|--------------------------|
| ANFÄNGER    | <input type="checkbox"/> | <input type="checkbox"/> | <input type="checkbox"/> |
| GENIESSER   | <input type="checkbox"/> |                          |                          |
| GRUPPEN     | <input type="checkbox"/> | <input type="checkbox"/> | <input type="checkbox"/> |
| VIELSPIELER | <input type="checkbox"/> |                          |                          |



Arabella

GOLF & MORE

- Arabella Golfplatz Son Vida direkt am Hotel
- Arabella Golfplätze Son Quint und Son Muntaner, je ca. 1 km
- Shuttlebus zu den Arabella Golfplätzen Son Vida, Son Quint und Son Muntaner inklusive

**GREENFEE A (GP1)**

- 1 Greenfee (18-Loch, vorreservierte Startzeit) auf dem Arabella Golfplatz **Son Quint**
- Nutzung der Driving Range inkl. 100 Übungsbälle pro Person/ Tag
- 2. Greenfee (18-Loch) am selben Tag inklusive (nach Verfügbarkeit vor Ort, nach dem Spiel der 1. Runde)

**GREENFEE B (GP2)**

- 1 Greenfee (18-Loch, vorreservierte Startzeit) auf dem Arabella Golfplatz **Son Vida**
- Nutzung der Driving Range inkl. 100 Übungsbälle pro Person/ Tag
- 2. Greenfee (18-Loch) am selben Tag inklusive (nach Verfügbarkeit vor Ort, nach dem Spiel der 1. Runde)

**GREENFEE C (GP3)**

- 1 Greenfee (18-Loch, vorreservierte Startzeit) auf dem Arabella Golfplatz **Son Muntaner**
- Nutzung der Driving Range inkl. 100 Übungsbälle pro Person/ Tag
- 2. Greenfee (18-Loch) am selben Tag inklusive (nach Verfügbarkeit vor Ort, nach dem Spiel der 1. Runde)

Leistung **PMI01755BG Anf FIT**

| Pro Person in EUR |                      | Anf | FIT | Leistung <b>PMI01755BG</b> |   |   |
|-------------------|----------------------|-----|-----|----------------------------|---|---|
|                   |                      |     |     | A                          | B | C |
| <b>GP1</b>        | Greenfee A Son Quint | 82  | 73  | 93                         |   |   |
| <b>GP2</b>        | Greenfee B Son Vida  | 82  | 73  | 93                         |   |   |
| <b>GP3</b>        | Greenfee C Muntaner  | 82  | 73  | 93                         |   |   |

A: 1.11.-30.11., 1.12.-29.2. B: 1.11.-31.11., 1.6.-31.8. C: D: 1.3.-30.4.

## Sheraton Mallorca Arabella Golf Hotel ♦♦♦♦

Umgeben von drei erstklassigen Golfplätzen, inmitten einer großzügigen mediterranen Gartenanlage und nahe der Inselhauptstadt Palma gelegen, verspricht das Sheraton Mallorca Arabella Golf Hotel ein Urlaubserlebnis der Extraklasse.

**PREMIUM**

Direkt am Golfplatz

**LAGE**

- zum Stadtzentrum: Palma, ca. 6 km
- zum Strand: Cala Mayor, ca. 7 km
- zum Flughafen: Palma, ca. 18 km

**AUSSTATTUNG**

- offizielle Landeskategorie: 5 Sterne
- Anzahl Wohneinheiten: 93
- Parkplatz
- Garage
- luxuriös, elegant, komfortabel, charmant / mit Flair
- Hotelsafe
- WLAN, in der gesamten Anlage
- 2 A-la-carte-Restaurants
- Café
- Hallenbad: 60 qm
- Sonnenterrasse, Gartenanlage
- 2 Pools: Sonnenschirme, Liegen, Badetuch

**WOHNBEISPIEL**

- Superior Balcony Queen (DS2), 21-25 qm, Superior, Gartenblick, Sitzecke, Schreibtisch, Doppelbett (Queensize), Dusche, Bademantel, Badeslipper, Haartrockner, Klimaanlage, Minibar kostenpflichtig, Safe, Bügelbrett, Bügeleisen, TV, WLAN, Kaffeemaschine, Kaffee/Tee, Balkon (möbliert)
- Superior Balcony King (DS3), 26-30 qm, Superior, Gartenblick, Sitzecke, Schreibtisch, Doppelbett (Kingsize), Dusche, Bademantel, Badeslipper, Haartrockner, Klimaanlage, Minibar kostenpflichtig, Safe, Bügelbrett, Bügeleisen, TV, WLAN, Kaffeemaschine, Kaffee/Tee, Balkon (möbliert)
- Deluxe View (DD2), 26-30 qm, Deluxe, Golfplatzblick oder Poolblick, Sitzecke, Schreibtisch, Dusche, Bademantel, Badeslipper, Haartrockner,

- Klimaanlage, Minibar kostenpflichtig, Safe, Bügelbrett, Bügeleisen, TV, WLAN, Kaffeemaschine, Kaffee/Tee, Balkon (möbliert)
- weitere Unterkünfte buchbar

**VERPFLEGUNG**

- Frühstück, Halbpension

**WELLNESS**

- Inklusive (teils Fremdanbieter)
- Spa: Shine-Spa, 350 qm
- Erlebnisduche, Schwimmbereich, Whirlpool
- Saunabereich: Sauna, Dampfbad Gegen Gebühr (teils Fremdanbieter)
- Massagen
- kosmetische Anwendungen

**TIPPS & HINWEISE**

- Tourismussteuer zahlbar vor Ort

| Pro Person/Nacht in EUR inkl. ÜF |                        | Anf  | H Leistung <b>PMI22705BG</b> |     |     |
|----------------------------------|------------------------|------|------------------------------|-----|-----|
|                                  |                        | Erw. | A                            | B   | C   |
| <b>DS2F</b>                      | Superior Balcony Queen | 2    | 136                          | 192 | 161 |
| <b>DS3F</b>                      | Superior Balcony King  | 2    | 151                          | 208 | 177 |
| <b>DS1F</b>                      | Superior               | 2    | 136                          | 192 | 161 |
| <b>DD2F</b>                      | Deluxe View            | 2    | 187                          | 243 | 213 |

A: 1.11.-21.12., 7.1.-29.2. B: 22.12.-6.1. C: 1.3.-30.4.  
**Frühbucher:** Bei Buchung bis 31.7. sparen Sie 10%  
**Halbpension (H):** Bei Aufenthalt vom 1.11.-23.12., 25.12.-30.12., 1.1.-21.3. + EUR 55  
**An-/Abreise:** täglich

SON SERVERA



- + Unlimited Golf buchbar
- + Charmantes Hotel in historischem Baustil
- + Halbpension zubuchbar

|             |                                  |
|-------------|----------------------------------|
| ANFÄNGER    | <div style="width: 25%;"></div>  |
| GENIESSER   | <div style="width: 50%;"></div>  |
| GRUPPEN     | <div style="width: 75%;"></div>  |
| VIELSPIELER | <div style="width: 100%;"></div> |



Wohnbeispiel Apartment



Pula

## Pula Golf Resort ♦♦♦♦

Ein Traum für jeden Golfer – hier werden Sie mit der typischen mallorquinischen Gastfreundschaft empfangen und haben die Möglichkeit auf dem hauseigenen Golfplatz Ihr Können unter Beweis zu stellen.

CHARME

Direkt am Golfplatz

### LAGE

- zum Strand: ca. 4 km
- zum Ortszentrum: Son Servera, ca. 4 km
- zum Ortszentrum: Cala Millor, ca. 6 km
- zum Flughafen: Palma de Mallorca, ca. 65 km
- Burg Capdepera, ca. 9 km
- Die Höhlen von Drach, ca. 18 km
- Via Verde Manacor – Artà, ca. 29 km
- ruhig

### AUSSTATTUNG

- offizielle Landeskategorie: 4 Sterne
- Baujahr: 1581
- Anzahl Gebäude: 3, Anzahl Wohneinheiten: 42
- charmant / mit Flair, historisches Gebäude
- Lobby, Hotelsafe
- WLAN, in der gesamten Anlage
- Fernsehraum
- À-la-carte-Restaurant: landestypische Küche, mit Blick auf den Golfplatz
- Café, Snackbar, Bar
- Begrüßungsdrink
- Terrasse, Sonnenterrasse, Gartenanlage
- 1 Pool: beheizbar, Sonnenschirme, Badetuch (gegen Kautions)

### WOHNBEISPIEL

- Doppelzimmer Unlimited Golf (DX1), 26–30 qm, Dusche oder Badewanne, Haartrockner, Klimaanlage, Minibar kostenpflichtig, TV
- Suite Unlimited Golf (WX1), 36–40 qm, Nebengebäude, Hauptgebäude, kombinierter Wohn-/Schlafraum, separates Schlafzimmer, Dusche oder Badewanne, Haartrockner, Klimaanlage, Minibar kostenpflichtig, TV, Balkon oder Terrasse (möbliert)

- Superior Apartment Unlimited Golf (AX1), 36–40 qm, Superior, 1 Schlafzimmer, Nebengebäude, Dusche oder Badewanne, Haartrockner, Klimaanlage, Minibar kostenpflichtig, TV, Küche, Kaffeemaschine, Kühlschrank, Terrasse (möbliert)
- weitere Unterkünfte buchbar

### VERPFLEGUNG

- Frühstück, Halbpension

### WELLNESS

- Inklusive (teils Fremdanbieter)
- Whirlpool
  - Saunabereich: Sauna, Bademantel, Badeslipper

### TIPPS & HINWEISE

- Tourismussteuer zahlbar vor Ort

### GOLF & MORE

- Golfplatz Pula direkt am Hotel
- Der Golfplatz Pula hat sich zu einem der anspruchsvollsten Plätze Mallorcas entwickelt. Eine große Menge an Wasserhindernissen erschweren das Spiel und fordern den Spieler
- Unlimited Golf (vorreservierte Startzeiten) pro Vollzahler/Nacht auf dem Golfplatz Pula im Doppelzimmer Unlimited Golf (DX1), in der Suite Unlimited Golf (WX1), Grand Suite Unlimited Golf (WX2), im Superior Apartment Unlimited Golf (AX1) und Deluxe Apartment Unlimited Golf (AX2) inklusive
- Für die Vorreservierung bitte die Kodierung für die Startzeiten (STA) verwenden

### STARTZEITEN (STA)

Vorreservierung der Startzeiten auf dem Golfplatz Pula.

Leistung **PMI01705BG** Anf **FIT**

|   | Pro Person/Nacht in EUR inkl. ÜF | Anf H Leistung <b>PMI23010BG</b> |     |     |     |
|---|----------------------------------|----------------------------------|-----|-----|-----|
|   |                                  | Erw.                             | A   | B   | C   |
| <b>DX1F</b> Doppelzimmer Unlimited Golf       | 2                                | 124                              | 95  | 84  | 117 |
| <b>WX1F</b> Suite Unlimited Golf              | 2                                | 170                              | 116 | 92  | 141 |
| <b>WX2F</b> Grand Suite Unlimited Golf        | 2                                | 188                              | 128 | 101 | 155 |
| <b>AX1F</b> Superior Apartment Unlimited Golf | 2                                | 177                              | 120 | 95  | 147 |

A: 1.11.–13.11., 4.3.–21.3. B: 14.11.–30.11., 1.2.–18.2.  
C: 1.12.–24.12., 8.1.–31.1. D: 25.12.–7.1., 19.2.–3.3.

**Frühbucher:** Bei Buchung bis 31.10. und Aufenthalt vom 1.11.–18.2. sparen Sie 10%, bei Buchung bis 31.1. und Aufenthalt vom 19.2.–21.3. sparen Sie 10%  
**Halbpension (H):** + EUR 35

**Mindestaufenthalt:** 3 Nächte **An-/Abreise:** täglich



# Kanaren



Meloneras

Die Kanaren sind ein wahres Golfparadies. Allein die zu jeder Jahreszeit angenehmen Temperaturen und das milde Klima sind immer eine Reise wert. Auf den Inseln finden Sie außerdem besonders viele abwechslungsreiche Golfplätze, so dass für jeden Golfer ein genussvoller Urlaub garantiert ist.



Fuerteventura

## ÜBERBLICK

|                      |                |
|----------------------|----------------|
| <b>Flugdauer</b>     | ca. 5 Stunden  |
| <b>Zeitdifferenz</b> | MEZ +/- 0 Std. |
| <b>Sprache</b>       | Spanisch       |
| <b>Währung</b>       | Euro (EUR)     |

## GOLFHIGHLIGHTS

Der Golfplatz **Meloneras** auf Gran Canaria wird durch einen großen See mit Wasserfällen und durch seine außergewöhnliche Lage charakterisiert. Von einigen Fairways aus hat man wunderschöne Ausblicke auf das Meer.

Der älteste Golfplatz auf Fuerteventura mit breiten Fairways und einer Größe von 1.500.000 qm, ist der sehr gepflegte **Fuerteventura Golf Club**. Er bietet wunderschöne Ausblicke auf das Meer sowie ganzjährige Startzeiten.

| GOLFPLATZ-INFORMATION        | HCP    | HCP   | PAR   | LÖCHER | CART      |
|------------------------------|--------|-------|-------|--------|-----------|
|                              | HERREN | DAMEN |       |        |           |
| <b>Gran Canaria</b>          |        |       |       |        |           |
| Anfi Tauro                   | 28     | 36    | 72    | 18     | ja,oblig. |
| Salobre                      | 28     | 36    | 36/71 | 27     | ja        |
| Meloneras                    | 30     | 30    | 71    | 18     | ja        |
| Maspalomas                   | 28     | 36    | 73    | 18     | ja        |
| Real Club de Golf Las Palmas | 28     | 36    | 71    | 18     | ja        |
| <b>Teneriffa</b>             |        |       |       |        |           |
| Buenavista                   | 28     | 36    | 72    | 18     | ja        |
| Abama                        | 28     | 36    | 72    | 18     | ja,oblig. |
| Las Américas                 | 28     | 36    | 72    | 18     | ja        |
| <b>Fuerteventura</b>         |        |       |       |        |           |
| Fuerteventura                | 54     | 54    | 72    | 18     | ja        |
| Salinas                      | 54     | 54    | 70    | 18     | ja        |
| Playitas                     | 36*    | 36*   | 67    | 18     | ja        |

\*Handicap 54 ab 12 Uhr auf Anfrage

## TRANSFERS

Mit DERTOUR beginnt die Entspannung schon bei der Anreise. Dazu gehört auch ein Transfer nach Maß – z. B. per Bus oder auch als Privattransfer. Falls Ihre gebuchte Reise keinen Transfer beinhaltet oder Sie eine höherwertige Transferleistung wünschen, finden Sie alle zubuchbaren Transfer-Möglichkeiten auf den Seiten 140–141 und bei der Hotel- oder Rundreisenbeschreibung auf [www.informierender.de](http://www.informierender.de)

MELONERAS



- + Unlimited Golf buchbar
- + Halbpension zubuchbar
- + UNIQUE by Lopesan mit vielen zusätzlichen Annehmlichkeiten buchbar

|             |                          |                          |                          |
|-------------|--------------------------|--------------------------|--------------------------|
| ANFÄNGER    | <input type="checkbox"/> | <input type="checkbox"/> | <input type="checkbox"/> |
| GENIESSER   | <input type="checkbox"/> |                          |                          |
| GRUPPEN     | <input type="checkbox"/> | <input type="checkbox"/> | <input type="checkbox"/> |
| VIELSPIELER | <input type="checkbox"/> |                          |                          |



Wohnbeispiel Doppelzimmer Standard

## Lopesan Villa del Conde Resort & Thalasso ♦♦♦♦

Die Anlage wurde im traditionellen kanarischen Baustil errichtet, was seinen Höhepunkt in der Nachbildung einer der ältesten und traditionsreichsten Kirchen Gran Canarias findet.

**PREMIUM** Empfehlungsrate **92%**

**LAGE**

- zum Strand: Maspalomas, ca. 800 m
- zum Flughafen: Gran Canaria ca. 40 km
- ruhig
- Sandstrand: leicht abfallend, öffentlich, Sonnenschirme und Liegen (kostenpflichtig)

**AUSSTATTUNG**

- offizielle Landeskategorie: 5 Sterne
- Anzahl Gebäude: 10, Anzahl Etagen im Hauptgebäude: 7, Anzahl Wohneinheiten: 561
- luxuriös, elegant, komfortabel
- WLAN, in der gesamten Anlage
- Boutique
- À-la-carte-Restaurant
- 2 Buffetrestaurants: (je nach Auslastung)
- Poolbar, Snackbar, Bar
- Roomservice (kostenpflichtig)
- Terrasse, Sonnenterrasse, Gartenanlage
- 5 Pools

**WOHNBEISPIEL**

- Doppelzimmer Standard (DG1), 31–35 qm, Klimaanlage, Safe, Balkon (möbliert)
- Doppelzimmer Standard Meerblick (DG2), 31–35 qm, Sitzecke, Klimaanlage, Safe, Balkon (möbliert)
- Doppelzimmer Deluxe Meerblick obere Etage UNIQUE (DDD), 61–70 qm, Etage, oberste, Meerblick (direkt), Klimaanlage, Safe, Kaffee/Tee, Balkon (möbliert), Kopfkissen-Menü
- weitere Unterkünfte buchbar

**VERPFLEGUNG**

- Frühstück, Halbpension, Halbpension Plus

**WELLNESS**

- Gegen Gebühr (teils Fremdanbieter)
- Wellness-Center: 1.200 qm, ab 18 Jahre
  - Schwimmbereich, Whirlpool
  - Saunabereich

**TIPPS & HINWEISE**

- Golfplatz Meloneras ca. 1 km
- Golfplatz Maspalomas ca. 2,5 km, Golfplätze Salobre New und Salobre Old, je ca. 10 km, Golfplatz Anfi Tauro ca. 25 km, Golfplatz Real Club de Golf Las Palmas ca. 55 km
- 1 Golfschnupperstunde (ca. 40 Min.) in der Gruppe pro Person/Woche auf dem Golfplatz Meloneras und Maspalomas inklusive Transfer (fester Fahrplan und begrenzte Kapazität) inklusive
- Die Empfangshalle ist eine Nachbildung der Kirche von Agüimes



Meloneras

**GOLF & MORE**

- Transfer zu den Golfplätzen Meloneras und Maspalomas inklusive (fester Fahrplan und begrenzte Kapazitäten)

**GREENFEES A bis E**

(GP1/GP2/GP3/GP7/GP8)  
1 Greenfee (18-Loch, vorreservierte Startzeit) bei GP1 auf dem Golfplatz **Meloneras**, bei GP2 auf dem Golfplatz **Maspalomas**, bei GP3 auf dem Golfplatz **Anfi Tauro**, bei GP7 auf dem Golfplatz **Salobre** und bei GP8 auf dem Golfplatz **Real Club de Golf Las Palmas**.

**GREENFEEPAKET A (GP4)**

Unlimited Golf (vorreservierte Startzeiten) an 4 aufeinanderfolgenden Tagen, wählbar aus den Golfplätzen **Meloneras**, **Maspalomas** und **Anfi Tauro**.

**GREENFEEPAKET B (GP5)**

Unlimited Golf (vorreservierte Startzeiten) an 6 aufeinanderfolgenden Tagen, wählbar aus den Golfplätzen **Meloneras**, **Maspalomas** und **Anfi Tauro**.  
Leistung **LPA01711BG Anf FIT**

| Pro Person/Nacht in EUR inkl. ÜF |                                 | Anf H Leistung LPA22011BG |     |     |     |     |     |     |
|----------------------------------|---------------------------------|---------------------------|-----|-----|-----|-----|-----|-----|
|                                  |                                 | Erw.                      | A   | B   | C   | D   | E   | F   |
| DG1F                             | Doppelzimmer Standard           | 2                         | 179 | 126 | 255 | 149 | 176 | 188 |
| DG2F                             | Doppelzimmer Standard Meerblick | 2                         | 220 | 154 | 316 | 184 | 217 | 231 |
| DDDF                             | Doppelzimmer Deluxe UNIQUE      | 2                         | 320 | 221 | 461 | 265 | 314 | 336 |
| JB1F                             | Juniorsuite UNIQUE              | 2                         | 328 | 227 | 473 | 272 | 322 | 345 |

A: 1.11.–9.12. B: 10.12.–21.12. C: 22.12.–2.1. D: 3.1.–19.1., 31.3.–30.4. E: 20.1.–21.3. F: 22.3.–30.3.

**Frühbucher:** Bei Buchung bis 30.6. sparen Sie 25%, bei Buchung ab 1.7. bis 31.7. sparen Sie 20%, bei Buchung ab 1.8. bis 31.8. sparen Sie 15% **Preisvorteil:** 5% Ermäßigung ab 21 Nächten **Halbpension (H):** + EUR 25 **Halbpension Plus (M):** + EUR 46 **Mindestaufenthalt:** 5 Nächte An-/Abreise: täglich

MELONERAS



- + Unlimited Golf buchbar
- + Direkt an der Promenade
- + Halbpension zubuchbar
- + UNIQUE by Lopesan buchbar

|             |                          |                          |                          |
|-------------|--------------------------|--------------------------|--------------------------|
| ANFÄNGER    | <input type="checkbox"/> | <input type="checkbox"/> | <input type="checkbox"/> |
| GENIESSER   | <input type="checkbox"/> |                          |                          |
| GRUPPEN     | <input type="checkbox"/> | <input type="checkbox"/> | <input type="checkbox"/> |
| VIELSPIELER | <input type="checkbox"/> |                          |                          |



Wohnbeispiel Doppelzimmer



Meloneras

## Lopesan Costa Meloneras Resort, Spa & Casino ♦♦♦♦

Glanzvollen Urlaub verheißt das Palasthotel. Der riesige Spa-Komplex bietet mit dem Hydrothermal-Rundweg eine luxuriöse Auswahl an Körper- und Beautybehandlungen. Schwitzen in der afrikanischen Sauna, abkühlen im Eis-Canyon.

**PREMIUM**

Empfehlungsrate **91%**

### LAGE

- zum Flughafen: Gran Canaria ca. 40 km
- zum Strand: ca. 300 m
- Sandstrand: öffentlich, Sonnenschirme und Liegen (kostenpflichtig)

### AUSSTATTUNG

- offizielle Landeskategorie: 5 Sterne
- Anzahl Wohneinheiten: 1138
- familienfreundlich
- WLAN
- Kasino (ab 18 Jahre)
- Boutique, Minimarkt, Friseur
- Neuerung nach der Renovierung: Vereinigung der Buffet-Restaurants in einem großen Gastro Market mit kulinarischen Themen in 13 Show Cooking-Stationen
- 4 A-la-carte-Restaurants: Nichtraucher, mit Terrasse, klimatisiert
- 5 Bars
- 4 Pools: beheizbar, Süßwasser, Sonnenschirme, Liegen, Badetuch

### WOHNBEISPIEL

- Doppelzimmer Deluxe (DD1/DD4/DC1), 31-35 qm, Gartenblick oder Landblick oder Bergblick, Doppelbett (Kingsize), Klimaanlage, Minibar kostenpflichtig, Safe, Balkon oder Terrasse (möbliert)
- Doppelzimmer Deluxe Gartenblick (DDG/DCG), 31-35 qm, Deluxe, Gartenblick, Doppelbett (Kingsize), Klimaanlage, Minibar kostenpflichtig, Safe, Balkon oder Terrasse (möbliert)
- weitere Unterkünfte buchbar

### VERPFLEGUNG

- Frühstück, Halbpension, Halbpension Plus

### WELLNESS

- Gegen Gebühr (teils Fremdanbieter)
- Spa: 3.500 qm, ab 18 Jahre
- Floating, Schwimmbereich, Whirlpool
- Saunabereich

### TIPPS & HINWEISE

- Golfplatz Meloneras ca. 1 km, Golfplatz Maspalomas ca. 2,5 km, Golfplätze Salobre New und Salobre Old, je ca. 10 km, Golfplatz Anfi Tauro ca. 25 km, Golfplatz Real Club de Golf Las Palmas ca. 55 km
- Transfer zu den Golfplätzen Meloneras und Maspalomas inklusive (fester Fahrplan und begrenzte Kapazitäten)
- 1 Golfschnupperstunde (ca. 40 Min.) in der Gruppe pro Person/Woche auf dem Golfplatz Meloneras und Maspalomas inklusive Transfer (fester Fahrplan und begrenzte Kapazität) inklusive

|                                      | Pro Person/Nacht in EUR inkl. ÜF | Anf H Leistung LPA22012BG |     |     |     |     |     |
|--------------------------------------|----------------------------------|---------------------------|-----|-----|-----|-----|-----|
|                                      |                                  | Erw.                      | A   | B   | C   | D   | E   |
| DD1F Doppelzimmer Deluxe             | 2                                | 180                       | 131 | 261 | 153 | 189 | 148 |
| DDGF Doppelzimmer Deluxe Gartenblick | 2                                | 213                       | 154 | 310 | 180 | 224 | 174 |
| DBMF Doppelzimmer Supreme Meerblick  | 2                                | 263                       | 190 | 384 | 222 | 277 | 214 |
| WB1F Suite                           | 2                                | 296                       | 213 | 434 | 250 | 312 | 241 |

A: 1.11.-9.12., 20.1.-21.3. B: 10.12.-21.12. C: 22.12.-2.1. D: 3.1.-19.1. E: 22.3.-30.3. F: 31.3.-30.4.  
**Frühbucher:** Bei Buchung bis 30.6. sparen Sie 25%, bei Buchung ab 1.7. bis 31.7. sparen Sie 20%, bei Buchung ab 1.8. bis 31.8. sparen Sie 15%  
**Preisvorteil:** 5% Ermäßigung ab 21 Nächten  
**Halbpension (H):** + EUR 25 **Halbpension Plus (M):** + EUR 46  
**Mindestaufenthalt:** 5 Nächte **An-/Abreise:** täglich

### GOLF & MORE

#### GREENFEES A bis E

(GP1/GP2/GP3/GP7/GP8)  
 1 Greenfee (18-Loch, vorreservierte Startzeiten) bei GP1 auf dem Golfplatz **Meloneras**, bei GP2 auf dem Golfplatz **Maspalomas**, bei GP3 auf dem Golfplatz **Anfi Tauro**, bei GP7 auf dem Golfplatz **Salobre**, bei GP8 auf dem Golfplatz **Real Club de Golf La Palmas**.

#### GREENFEEPAKET A (GP4)

Unlimited Golf\* an 4 aufeinanderfolgenden Tagen wählbar aus den Golfplätzen **Meloneras**, **Maspalomas** und **Anfi Tauro**.

#### GREENFEEPAKET B (GP5)

Unlimited Golf\* an 5 aufeinanderfolgenden Tagen wählbar aus den Golfplätzen **Meloneras**, **Maspalomas** und **Anfi Tauro**.

#### GREENFEEPAKET C (GP6)

Unlimited Golf\* an 6 aufeinanderfolgenden Tagen wählbar aus den Golfplätzen **Meloneras**, **Maspalomas** und **Anfi Tauro**.

\*vorreservierte Startzeiten  
 Leistung LPA01714BG Anf FIT

SALOBRE



- + Halbpension zubuchbar
- + Parkplatz inklusive
- + Stilvolle Kombination aus extravaganterem Design und natürlichen Materialien

|             |                                     |
|-------------|-------------------------------------|
| ANFÄNGER    | <input type="checkbox"/>            |
| GENIESSER   | <input checked="" type="checkbox"/> |
| GRUPPEN     | <input checked="" type="checkbox"/> |
| VIELSPIELER | <input checked="" type="checkbox"/> |

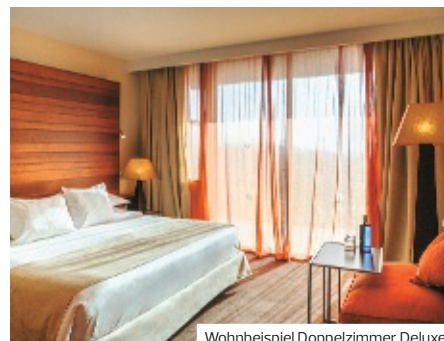

Wohnbeispiel Doppelzimmer Deluxe



Salobre

## Salobre Hotel Resort & Serenity ◆◆◆◆

Ruhiges Luxus-Resort mit Blick über den Golfplatz und Shuttlebus zum Strand. Ideales Domizil für alle, die Gran Canaria auf eigene Faust erkunden möchten.

Direkt am Golfplatz Empfehlungsrate 94%

### LAGE

- zum Ortszentrum: Maspalomas, ca. 10 km
- zum Flughafen: Las Palmas, ca. 40 km
- zum Strand: Maspalomas, ca. 10 km
- Sandstrand: Sonnenschirme (kostenpflichtig), Liegen (kostenpflichtig)

### AUSSTATTUNG

- stilvolle Kombination aus extravaganterem Design und natürlichen Materialien
- offizielle Landeskategorie: 5 Sterne
- Anzahl Wohneinheiten: 311
- Parkplatz
- Garage
- elegant
- WLAN, in der gesamten Anlage
- 2 À-la-carte-Restaurants
- Buffetrestaurant
- Begrüßungsdrink, Hotelbus (zum Strand in Maspalomas)
- Balinesische Betten (kostenpflichtig)
- 5 Pools: Sonnenschirme, Liegen
- 1 Pool: Infinity-Pool, nur für Erwachsene, Sonnenschirme, Liegen

### WOHNBEISPIEL

- Doppelzimmer Deluxe (DD1), 42 qm, Klimaanlage, Safe, Balkon (möbliert), täglich Wasser auf dem Zimmer
- Doppelzimmer Deluxe Golfplatzblick (DDF), 42 qm, Etage, oberen, Golfplatzblick, Klimaanlage, Safe, Balkon (möbliert), täglich Wasser auf dem Zimmer
- Suite Deluxe Golfplatzblick (WDF), 77 qm, Golfplatzblick, Klimaanlage, Safe, Balkon (möbliert)
- weitere Unterkünfte buchbar

### VERPFLEGUNG

- Frühstück, Halbpension, Vollpension

### WELLNESS

- Gegen Gebühr (teils Fremdanbieter)
- Spa: ab 16 Jahre
- Schwimmbereich

### TIPPS & HINWEISE

- Golfplatz Salobre direkt am Hotel
- Golfplatz Meloneras ca. 10 km, Golfplatz Maspalomas ca. 12 km, Golfplatz Anfi Tauro ca. 16 km
- Der 27-Loch Golfplatz Salobre ist sehr abwechslungsreich und anspruchsvoll. Er erinnert an die Wüstenplätze Arizonas, vor allem das 14. Loch – der Abschlag liegt stark erhöht und das Grün ist von Hügeln und Kakteen umgeben. Der Platz fordert Spieler aller Handicapklassen

|      |                                    | Pro Person/Nacht in EUR inkl. ÜF |     |     |     |     |     |     |
|------|------------------------------------|----------------------------------|-----|-----|-----|-----|-----|-----|
|      |                                    | Erw.                             | A   | B   | C   | D   | E   | F   |
| DD1F | Doppelzimmer Deluxe                | 2                                | 159 | 124 | 217 | 118 | 147 | 119 |
| DDFF | Doppelzimmer Deluxe Golfplatzblick | 2                                | 181 | 147 | 240 | 141 | 170 | 142 |
| JB1F | Juniorsuite                        | 2                                | 210 | 176 | 269 | 170 | 199 | 170 |
| WDFF | Suite Deluxe Golfkursblick         | 2                                | 227 | 193 | 286 | 187 | 216 | 187 |

A: 1.11.-24.11. B: 25.11.-23.12. C: 24.12.-4.1. D: 5.1.-26.1., 6.4.-30.4. E: 27.1.-31.3. F: 1.4.-5.4.

Frühbucher: Bei Buchung bis 30.6. sparen Sie 25%, bei Buchung ab 1.7. bis 31.8. sparen Sie 15%  
 Halbpension (H): + EUR 17 Vollpension (V): + EUR 40  
 Mindestaufenthalt: 3 Nächte An-/Abreise: täglich

### GOLF & MORE

#### GREENFEES A/B (GP1/GP2)

1 Greenfee (9-Loch bei GP1, 18-Loch bei GP2, vorreservierte Startzeit) auf dem Golfplatz **Salobre**.

#### GREENFEE C (GP3)

1 Greenfee (18-Loch, vorreservierte Startzeit) auf dem Golfplatz **Maspalomas**.

#### GREENFEE D (GP4)

1 Greenfee (18-Loch, vorreservierte Startzeit) auf dem Golfplatz **Anfi Tauro**.

#### GREENFEE E (GP5)

1 Greenfee (18-Loch, vorreservierte Startzeit) auf dem Golfplatz **Meloneras**.

#### GREENFEE F (GP6)

1 Greenfee (18-Loch, vorreservierte Startzeit) auf dem Golfplatz **Real Club de Golf La Palmas**.

#### GREENPAKET (GP7)

Unlimited Golf (vorreservierte Startzeiten) an 6 aufeinanderfolgenden Tagen, auf dem Golfplatz **Salobre**.  
 Leistung **LPA22071BG Anf FIT**

MASPALOMAS



- + Unlimited Golf buchbar
- + Bevorzugte Lage, direkt an der Strandpromenade
- + Hotel für gehobene Ansprüche

|             |                                  |
|-------------|----------------------------------|
| ANFÄNGER    | <div style="width: 33%;"></div>  |
| GENIESSER   | <div style="width: 100%;"></div> |
| GRUPPEN     | <div style="width: 66%;"></div>  |
| VIELSPIELER | <div style="width: 100%;"></div> |

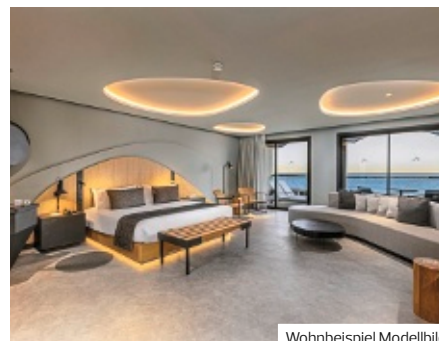

Wohnbeispiel Modellbild



Maspalomas

## Faro, a Lopesan Collection Hotel ♦♦♦♦

Dieser sinnbildliche Ort ist die optimale Umgebung für Golfliebhaber, mit Sonnenuntergängen zum Verlieben, ergänzt mit persönlich auf Sie zugeschnittenem Service und bester Gastronomie.

**PREMIUM** Adults only

### LAGE

- direkt am Strand: Maspalomas
- zum Stadtzentrum: Playa del Ingles, ca. 5 km
- zum Flughafen: ca. 35 km
- lebhaft
- Sandstrand: öffentlich, öffentliche Strandnutzung kostenfrei, von der Anlage getrennt durch Promenade, Sonnenschirme (kostenpflichtig), Liegen (kostenpflichtig)

### AUSSTATTUNG

- offizielle Landeskategorie: 5 Sterne
- Anzahl Gebäude: 1, Anzahl Wohneinheiten: 200
- Parkplatz (kostenpflichtig)
- modern, elegant, komfortabel
- Hotelsafe
- WLAN, in der gesamten Anlage
- Boutique
- À-la-carte-Restaurant
- Buffetrestaurant
- Poolbar
- Roomservic (24 Stunden, kostenpflichtig)
- 1 Pool: 232 qm, beheizbar, nur für Erwachsene, Sonnenschirme, Liegen, Badetuch

### WOHNBEISPIEL

- Doppelzimmer Deluxe (DD1), 31-35 qm, Bergblick oder Straßenblick, Doppelbett (Kingsize), Dusche, Klimaanlage, Minibar kostenpflichtig, Safe, Balkon (möbliert), Kopfkissen-Menü
- Doppelzimmer Deluxe seitl. Meerblick (DDN), 31-35 qm, Meerblick, Dünenblick (seitlich), Doppelbett (Kingsize), Dusche, Klimaanlage, Minibar kostenpflichtig, Safe, Balkon (möbliert)
- weitere Unterkünfte buchbar

### VERPFLEGUNG

- Frühstück, Halbpension, Halbpension Plus

### WELLNESS

- Gegen Gebühr (teils Fremdanbieter)
- Massagen

### TIPPS & HINWEISE

- Golfplatz Meloneras ca. 5,4 km, Golfplatz Maspalomas ca. 2,7 km, Golfplatz Salobre ca. 10 km, Golfplatz Anfi Tauro ca. 18 km, Golfplatz Real Club de Golf Las Palmas ca. 59 km
- nur für Erwachsene ab 18 Jahre

### GOLF & MORE

#### GREENFEES A bis E

(GP1/GP2/GP3/GP7/GP8)

1 Greenfee (18-Loch, vorreservierte Startzeit) bei GP1 auf dem Golfplatz **Meloneras**, bei GP2 auf dem Golfplatz **Maspalomas**, bei GP3 auf dem Golfplatz **Anfi Tauro**, bei GP7 auf dem Golfplatz **Salobre**, bei GP8 auf dem Golfplatz **Real Club de Golf Las Palmas**.

#### GREENFEERPAKET A (GP4)

Unlimited Golf\* an 4 aufeinanderfolgenden Tagen, wählbar aus den Golfplätzen **Meloneras**, **Maspalomas** und **Anfi Tauro**.

#### GREENFEERPAKET B (GP5)

Unlimited Golf\* an 5 aufeinanderfolgenden Tagen, wählbar aus den Golfplätzen **Meloneras**, **Maspalomas** und **Anfi Tauro**.

#### GREENFEERPAKET C (GP6)

Unlimited Golf\* an 6 aufeinanderfolgenden Tagen, wählbar aus den Golfplätzen **Meloneras**, **Maspalomas** und **Anfi Tauro**.

\*vorreservierte Startzeiten  
Leistung **LPA01721BG** Anf **FIT**

| Pro Person/Nacht in EUR inkl. ÜF |  | Anf H Leistung LPA22074BG |     |     |     |     |     |     |
|----------------------------------|--|---------------------------|-----|-----|-----|-----|-----|-----|
|                                  |  | Erw.                      | A   | B   | C   | D   | E   | F   |
| <b>DD1F</b>                      | Doppelzimmer Deluxe                    | 2                         | 218 | 159 | 319 | 184 | 211 | 220 |
| <b>DDNF</b>                      | Doppelzimmer Deluxe seitl. Meerblick   | 2                         | 258 | 187 | 380 | 218 | 250 | 261 |
| <b>DSNF</b>                      | Doppelzimmer Superior seitl. Meerblick | 2                         | 289 | 209 | 425 | 243 | 279 | 291 |
| <b>DSMF</b>                      | Doppelzimmer Superior Meerblick        | 2                         | 319 | 230 | 470 | 268 | 309 | 322 |

A: 11.-9.12, 3.3.-21.3. B: 10.12.-21.12. C: 22.12.-21.1. D: 3.1.-19.1. 31.3.-30.4. E: 20.1.-2.3. F: 22.3.-30.3.

Halbpension (H): + EUR 34 Halbpension Plus (M): + EUR 57  
Mindestaufenthalt: 5 Nächte An-/Abreise: täglich

PLAYA DE LAS AMÉRICAS



- + Halbpension zubuchbar
- + Panoramablick auf den Golfplatz, den Atlantik und die Insel La Gomera

|             |                                  |
|-------------|----------------------------------|
| ANFÄNGER    | <div style="width: 25%;"></div>  |
| GENIESSER   | <div style="width: 100%;"></div> |
| GRUPPEN     | <div style="width: 25%;"></div>  |
| VIELSPIELER | <div style="width: 100%;"></div> |



Wohnbeispiel Doppelzimmer Superior



Las Americas

## Las Madrigueras Golf Resort & Spa ♦♦♦♦

Profitieren Sie von garantierten Startzeiten sowie individuellem Service. Genießen Sie den Komfort eines speziell für Sie reservierten Golfcarts mit dem Sie vom Hotel zum Golfplatz fahren.

- PREMIUM**
- Adults only
- Direkt am Golfplatz

**LAGE**

- zum Strand: Los Cristianos, ca. 2 km
- zum Strand: Playa de las Americas, ca. 2 km
- zum Strand: Playa de las Vistas, ca. 1,50 km
- zum Flughafen: Teneriffa-Süd, ca. 19 km
- zum Ortszentrum: ca. 1,50 km

**AUSSTATTUNG**

- offizielle Landeskategorie: 5 Sterne
- Anzahl Wohneinheiten: 57
- WLAN, in der gesamten Anlage
- Friseur
- 2 À-la-carte-Restaurants
- Pianobar
- 1 Pool: Sonnenschirme, Liegen

**WOHNBEISPIEL**

- Doppelzimmer Superior (DS1), 51–60 qm, Golfplatzseite, Golfplatzblick oder Poolblick (zum Teil), Klimaanlage, Safe, Terrasse, bei Ankunft im Zimmer Obst, Wasser
- Juniorsuite (JB1), 61–70 qm, Golfplatzseite, Golfplatzblick oder Poolblick (zum Teil), kombinierter Wohn-/Schlafraum, Klimaanlage, Safe, Terrasse, bei Ankunft im Zimmer Obst, Wasser
- Suite Duplex (WS1), 121–150 qm, 2 Etagen, Golfplatzseite, Golfplatzblick oder Poolblick (zum Teil), separates Schlafzimmer, Klimaanlage, Safe, Balkon oder Terrasse, bei Ankunft im Zimmer Obst, Wasser
- weitere Unterkünfte buchbar

**VERPFLEGUNG**

- Frühstück, Halbpension

**WELLNESS**

- Inklusive
- Saunabereich: Sauna, Dampfbad

**TIPPS & HINWEISE**

- nur für Erwachsene ab 16 Jahre
- Golfplätze Costa Adeje und Amarilla, je ca. 5 km, Golfplatz Golf del Sur ca. 10 km, Golfplatz Buentavista ca. 60 km
- Die Anlage Costa Adeje ist technisch anspruchsvoll und fordernd und bietet herrliche Ausblicke auf das Meer, die Berge und die Nachbarinsel La Gomera. Die breiten Fairways werden von Palmen und Schluchten begrenzt, die Grüns von strategisch gut platzierten Bunkern geschützt
- Früher Check-In und später Check-Out bei Verfügbarkeit vor Ort

**GOLF & MORE**

- Golfplatz Las Americas direkt am Hotel
- Der Platz Las Americas ist ein weiter, flacher Platz mit wenig Rough, einer Reihe von Seen, Bächen und Wasserfällen. Die breiten Fairways werden teilweise von Palmen und Drachensäulen umrahmt. Geeignet für Golfer aller Spielstärken
- Durch den direkten Zugang zum Golfplatz Las Americas gelangen Sie mit Ihrem persönlichen Golfcart zum 1. Abschlag und den Übungseinrichtungen. Lassen Sie den Tag nach einer Golfrunde bei einem Aperitif in der Pianobar und anschließendem Abendessen auf der Restaurantterrasse des Hotels mit Blick über den Golfplatz ausklingen

**GREENFEE (GP1)**

- 1 Greenfee (18-Loch, vorreservierte Startzeit) auf dem Golfplatz Las Americas
  - 1 Buggy für 2 Personen
- Leistung **TFS01758BG Anf FIT**

|                   |                       |                            |
|-------------------|-----------------------|----------------------------|
| Pro Person in EUR | Anf FIT               | Leistung <b>TFS01758BG</b> |
|                   | A                     |                            |
| <b>GP1</b>        | Greenfee Las Americas | 129                        |
| A: 1.11.-30.4.    |                       |                            |

| Pro Person/Nacht in EUR inkl. ÜF  |                       | Anf H Leistung <b>TFS01757BG</b> |     |     |     |     |     |
|---|-----------------------|----------------------------------|-----|-----|-----|-----|-----|
|   |                       | Erw.                             | A   | B   | C   | D   | E   |
| <b>DS1F</b>   | Doppelzimmer Superior | 2                                | 210 | 165 | 152 | 266 | 142 |
| <b>JB1F</b>   | Juniorsuite           | 2                                | 247 | 193 | 181 | 315 | 171 |
| <b>WS1F</b>   | Suite Duplex          | 2                                | 305 | 236 | 219 | 382 | 210 |
| <b>DS1F</b>   | Doppelzimmer Superior | 1                                | 416 | 327 | 299 | 528 | 279 |
| A: 1.11.-30.11., 8.1.-31.3. B: 1.12.-10.12. C: 11.12.-24.12. D: 25.12.-7.1. E: 1.4.-30.4. |                       |                                  |     |     |     |     |     |
| <b>Halbpension (H):</b> + EUR 69  |                       |                                  |     |     |     |     |     |
| <b>An-/Abreise:</b> täglich   |                       |                                  |     |     |     |     |     |

## BUENAVISTA DEL NORTE



- + Unlimited Golf buchbar
- + Halbpension zubuchbar

|             |                                     |                          |                          |
|-------------|-------------------------------------|--------------------------|--------------------------|
| ANFÄNGER    | <input type="checkbox"/>            | <input type="checkbox"/> | <input type="checkbox"/> |
| GENIESSER   | <input checked="" type="checkbox"/> | <input type="checkbox"/> | <input type="checkbox"/> |
| GRUPPEN     | <input checked="" type="checkbox"/> | <input type="checkbox"/> | <input type="checkbox"/> |
| VIELSPIELER | <input checked="" type="checkbox"/> | <input type="checkbox"/> | <input type="checkbox"/> |



Buenvista

## GOLF &amp; MORE

- Golfplatz Buenvista ca. 600 m
- Der von Severiano Ballesteros entworfene Golfplatz Buenvista liegt direkt am Meer. Ein See und ein Wasserfall verleihen diesem Links-Kurs ein besonderes Flair

## GOLFPAKET (JX1)

- 7 Nächte inkl. Halbpension
- 4 Greenfees (vorreservierte Startzeiten) auf dem Golfplatz **Buenvista**
- 1 x Massage oder Körperbehandlung (50 Minuten) pro Person/ Aufenthalt

## GOLFPAKET (J1E)

- 7 Nächte inkl. Halbpension
- Unlimited Golf an 7 aufeinanderfolgenden Tagen (vorreservierte Startzeiten) auf dem Golfplatz **Buenvista**
- 1 x Zugang zum Thermalbecken pro Person/ Aufenthalt

Leistung **TFS01726BG** Anf H

## GREENFEE (GP1)

- 1 Greenfee (18-Loch, vorreservierte Startzeit) auf dem Golfplatz **Buenvista**.

Leistung **TFS01727BG** Anf FIT

|  | Pro Person/Paket in EUR inkl. HP | Anf H Leistung <b>TFS01726 BG</b> |      |      |      |      |
|--|----------------------------------|-----------------------------------|------|------|------|------|
|  |                                  | Erw.                              | A    | B    | C    | D    |
| <b>JX1H</b> Juniorsuite Golfpaket 4 Greenfees    | 2                                | 1743                              | 1532 | 2767 | 1682 | 1473 |
| <b>J1EH</b> Juniorsuite Golfpaket Unlimited Golf | 2                                | 1817                              | 1606 | 2841 | 1756 | 1496 |
| <b>JX1H</b> Juniorsuite Golfpaket 4 Greenfees    | 1                                | 2283                              | 2072 | 3089 | 2222 | 2013 |
| <b>J1EH</b> Juniorsuite Golfpaket Unlimited Golf | 1                                | 2358                              | 2147 | 3163 | 2297 | 2036 |

A: 1.11.-9.12. B: 10.12.-23.12. C: 24.12.-5.1. D: 6.1.-31.3. E: 1.4.-30.4.  
An-/Abreise: täglich

## Hacienda del Conde Meliá Collection ♦♦♦♦

Direkt am Meer mit privilegiertem Blick beherbergt das im kanarischen Kolonialstil gehaltene Luxusresort seine Gäste eingebettet in eine traumhafte Gartenlandschaft.

PREMIUM

Adults only

Direkt am Golfplatz

Empfehlungsrate 92%

## LAGE

- zum Ortszentrum: Garachico, ca. 11 km
- zum Strand: Playa de la Arena, ca. 1,60 km
- zum Flughafen: Teneriffa Süd, ca. 62 km
- ruhig

## AUSSTATTUNG

- offizielle Landeskategorie: 5 Sterne
- Anzahl Wohneinheiten: 177
- Parkplatz
- elegant, landestypischer Stil
- WLAN, in der gesamten Anlage
- À-la-carte-Restaurant
- Buffetrestaurant
- Poolbar, Weinbar
- Sonnenterrasse
- 1 Pool: beheizbar, Süßwasser, Sonnenschirme, Liegen, Badetuch
- 1 Pool: Infinity-Pool, beheizbar, Süßwasser, Sonnenschirme, Liegen, Badetuch

## WOHNBEISPIEL

- Juniorsuite (JB1), 36-40 qm, Gartenblick, Dusche oder Badewanne, Klimaanlage, Minibar kostenpflichtig, Safe, TV (Flachbildschirm), Wasserkocher, Kaffee/ Tee, Balkon oder Terrasse (möbliert)
- Juniorsuite Golfplatzblick (JBF), 36-40 qm, Golfplatzblick, Dusche oder Badewanne, Klimaanlage, Minibar kostenpflichtig, Safe, TV, Wasserkocher, Kaffee/ Tee, Balkon oder Terrasse (möbliert)
- Juniorsuite Meerblick (JBM), 36-40 qm, Meerblick, Dusche, Badewanne, Klimaanlage, Minibar kostenpflichtig, Safe, TV (Flachbildschirm), Wasserkocher, Kaffee/ Tee, Balkon oder Terrasse (möbliert)

## VERPFLEGUNG

- Frühstück, Halbpension

## WELLNESS

- Gegen Gebühr (teils Fremdanbieter)
- Spa
- Schwimmbereich
- Saunabereich: Sauna, Dampfbad
- Massagen
- kosmetische Anwendungen

## TIPPS &amp; HINWEISE

- nur für Erwachsene ab 16 Jahre

|  | Pro Person/Nacht in EUR inkl. ÜF | Anf H Leistung <b>TFS01726BG</b> |     |     |     |
|--|----------------------------------|----------------------------------|-----|-----|-----|
|  |                                  | Erw.                             | A   | B   | C   |
| <b>JB1F</b> Juniorsuite                | 2                                | 181                              | 142 | 239 | 170 |
| <b>JBFF</b> Juniorsuite Golfplatzblick | 2                                | 204                              | 165 | 262 | 193 |
| <b>JBMF</b> Juniorsuite Meerblick      | 2                                | 210                              | 170 | 267 | 199 |
| <b>JB1F</b> Juniorsuite                | 1                                | 284                              | 245 | 342 | 273 |

A: 1.11.-9.12. B: 10.12.-23.12., 1.4.-30.4. C: 24.12.-5.1. D: 6.1.-31.3.  
Frühbucher: Bei Buchung bis 30.9. sparen Sie 25%  
Halbpension (H): + EUR 40 An-/Abreise: täglich

GUÍA DE ISORA/TENERIFFA



+ Luxuriöse Villen mit Blick auf die Insel La Gomera

|             |   |
|-------------|---|
| ANFÄNGER    | <div style="width: 100%; height: 10px; background-color: #92d050;"></div> |
| GENIESSER   | <div style="width: 100%; height: 10px; background-color: #92d050;"></div> |
| GRUPPEN     | <div style="width: 100%; height: 10px; background-color: #92d050;"></div> |
| VIELSPIELER | <div style="width: 100%; height: 10px; background-color: #92d050;"></div> |

## Las Terrazas de Abama Suites ♦♦♦♦

Die exklusiven Suiten befinden sich innerhalb des Abama Resorts – Erholung in ruhigem Ambiente mit Aussicht auf die Insel La Gomera und den Ozean.

**PREMIUM**    Direkt am Golfplatz    Empfehlungsrate **82%**

**GOLF & MORE**

**GREENFEE (GP1)**  
1 Greenfee (18-Loch, vorreservierte Startzeit) auf dem Golfplatz **Abama**.

**GREENFEEPAKET (GP5)**  
5 Greenfees (18-Loch, vorreservierte Startzeiten) auf dem Golfplatz **Abama**.  
Leistung **TFS01721BG Anf FIT**

**TIPPS & HINWEISE**

- Golfplatz Abama direkt am Hotel

**LAGE**

- zum Flughafen: Teneriffa Süd, ca. 35 km
- zum Strand: Abama Beach, ca. 2 km

**AUSSTATTUNG**

- offizielle Landeskategorie: 5 Sterne
- Anzahl Wohneinheiten: 151
- Parkplatz
- Garage
- A-la-carte-Restaurant
- 3 Pools: Infinity-Pool

**WOHNBEISPIEL**

- Suite seitlicher Meerblick
- 1 Schlafzimmer (W1N), 81-90 qm, Meerblick (seitlich), Golfplatzblick, separates Schlafzimmer, Doppelbetten (1 Kingsize oder 2 Queensize), Klimaanlage, Küche, Whirlpool, Terrasse oder eigener Garten
- weitere Unterkünfte buchbar

**VERPFLEGUNG**

- Nur Übernachtung

| Mietpreis pro Objekt/Nacht in EUR          | Anf H Leistung <b>TFS22144BG</b> |     |     |     |     |     |     |
|--|----------------------------------|-----|-----|-----|-----|-----|-----|
|  | Erw.                             | A   | B   | C   | D   | E   | F   |
| <b>W1NU</b> Suite seitl. M 1 Schlafzimmer  | 1                                | 322 | 271 | 645 | 313 | 386 | 189 |
| <b>W2NU</b> Suite seitl. M 2 Schlafzimmer  | 2                                | 178 | 150 | 354 | 173 | 213 | 127 |
| <b>W1MU</b> Suite Meerblick 2 Schlafzimmer | 2                                | 221 | 186 | 441 | 215 | 264 | 158 |
| <b>W2MU</b> Suite seitl. M 3 Schlafzimmer  | 2                                | 237 | 202 | 458 | 230 | 278 | 173 |

A: 1.11.-30.11. B: 1.12.-21.12. C: 22.12.-31.12. D: 4.1.-9.2., 18.2.-23.3. E: 10.2.-17.2., 24.3.-2.4. F: 3.4.-30.4.

**Frühbucher:** Bei Buchung bis 30.9. sparen Sie 20%, bei Buchung ab 1.10. bis 31.10. sparen Sie 10%

**Mindestaufenthalt:** 2 Nächte vom 1.11.-21.12., 4.1.-9.2., 18.2.-23.3., 3.4.-30.4., 3 Nächte vom 22.12.-31.10.2.-17.2., 24.3.-2.4. **An-/Abreise:** täglich

CALETA DE FUSTE/FUERTEVENTURA



+ Direkt am Meer  
+ Unlimited Golf buchbar  
+ Halbpension zubuchbar  
+ Preisvorteil

|             |   |
|-------------|---|
| ANFÄNGER    | <div style="width: 100%; height: 10px; background-color: #92d050;"></div> |
| GENIESSER   | <div style="width: 100%; height: 10px; background-color: #92d050;"></div> |
| GRUPPEN     | <div style="width: 100%; height: 10px; background-color: #92d050;"></div> |
| VIELSPIELER | <div style="width: 100%; height: 10px; background-color: #92d050;"></div> |

## Sheraton Fuerteventura Beach, Golf & Spa Resort ♦♦♦♦

Sheraton nennt die Stärken seines Luxus-Resorts bereits im Namen: Beach, Golf und Spa. Der Strand vor der Tür und das Wellness- und Thalasso-Zentrum Hesperides auf dem Gelände.

Empfehlungsrate **88%**

**GOLF & MORE**

**GOLFPAKET A (D1E)**  
4 Nächte inkl. Halbpension, 3 Greenfees (18-Loch, vorreservierte Startzeiten) auf dem Golfplatz **Fuerteventura\***.

**GOLFPAKET B (D2E)**  
7 Nächte inkl. HP, Unlimited Golf (vorreserv. Startzeiten) an 7 aufeinanderfolgenden Tagen auf dem Golfplatz **Fuerteventura\***.  
Leistung **FUE20007BG Anf H**

**GREENFEE (GP1)**  
1 Greenfee (18-Loch, vorreserv. Startzeit) auf dem Golfplatz **Fuerteventura\*** bzw. **Salinas**.  
Leistung **FUE20008BG Anf FIT**  
\*1 Trolley und 30 Übungsbälle pro Golfrunde inklusive

**LAGE**

- Golfplätze Fuerteventura und Salinas, je ca. 2 km
- zum Flughafen: ca. 9 km
- zum Ortszentrum: Caleta de Fuste, ca. 2 km
- Sandstrand

**AUSSTATTUNG**

- offizielle Landeskategorie: 5 Sterne
- Anzahl Wohneinheiten: 266
- WLAN, in der gesamten Anlage
- 3 A-la-carte-Restaurants
- Buffetrestaurant
- 2 Pools

**WOHNBEISPIEL**

- Doppelzimmer Premium Gartenblick (DMG), Doppel, Premium, Gartenblick, Klimaanlage, Balkon oder Terrasse (möbliert)
- weitere Unterkünfte buchbar

**VERPFLEGUNG**

- Frühstück, Halbpension, Halbpension plus, Vollpension

| Hotelpreise pro Person/Nacht in EUR inkl. ÜF/HP |                                  | Anf H Leistung <b>FUE20007BG</b> |     |     |     |
|---|----------------------------------|----------------------------------|-----|-----|-----|
|   |                                  | Erw.                             | A   | B   | C   |
| <b>DMGF</b>                                     | Doppelzimmer Premium Gartenblick | 2                                | 104 | 91  | 162 |
| <b>DDMF</b>                                     | Doppelzimmer Deluxe Meerblick    | 2                                | 120 | 108 | 179 |
| <b>JMGH</b>                                     | Junior suite Premium Gartenblick | 2                                | 161 | 149 | 219 |
| <b>JDMF</b>                                     | Junior suite Deluxe Meerblick    | 2                                | 178 | 165 | 236 |

A: 1.11.-30.11., 1.2.-31.3. B: 1.12.-20.12., 2.1.-31.1., 1.4.-30.4. C: 21.12.-1.1.

**Frühbucher:** Bei Buchung bis 31.8. sparen Sie 20%, bei Buchung ab 1.9. bis 1.1. und Aufenthalt vom 2.1.-30.4. sparen Sie 10%

**Preisvorteil:** Bei Buchung bis 31.8. 4% Ermäßigung ab 14 Nächten, bei Buchung ab 1.9. bis 30.4. 4% Ermäßigung ab 14 Nächten

**Halbpension (H):** + EUR 29 (DDM DMG JDM)

**Halbpension Plus (M):** + EUR 40 (DDM DMG JDM), + EUR 12 (JMG)

**Vollpension (V):** + EUR 57 (DDM DMG JDM), + EUR 29 (JMG)

**An-/Abreise:** täglich



CALETA DE FUSTE



- + Unlimited Golf buchbar
- + Parkplatz inklusive
- + Beeindruckende Architektur
- + Stilvoll gestaltete Zimmer & Suiten



Fuerteventura

GOLF & MORE

- Golfplatz Fuerteventura direkt am Hotel
- Golfplatz Salinas ca. 2 km
- Golfpakete in Zimmern mit Golfplatzblick oder in einer Suite Prestige sind gegen Aufpreis auf Anfrage buchbar

**GOLFPAKET (D1E)**

- 4 Nächte inkl. Halbpension
- 3 Greenfees (18-Loch, vorreservierte Startzeiten) auf dem Golfplatz **Fuerteventura**
- 1 Trolley und 30 Übungsbälle pro Golfrunde
- Shuttlebus (fester Fahrplan) zum Golfplatz Fuerteventura inklusive

**GOLFPAKET (D2E)**

- 7 Nächte inkl. Halbpension
- Unlimited Golf (vorreservierte Startzeiten) an 7 aufeinanderfolgenden Tagen auf dem Golfplatz **Fuerteventura**
- 1 Trolley und 30 Übungsbälle pro Golfrunde
- Shuttlebus (fester Fahrplan) zum Golfplatz Fuerteventura inklusive

Leistung **FUE01701BG** Anf H

**GREENFEE A (GP1)**

- 1 Greenfee (18-Loch, vorreservierte Startzeit) auf dem Golfplatz **Fuerteventura** bzw. **Salinas**
  - 1 Trolley und 30 Übungsbälle pro Golfrunde auf dem Golfplatz Fuerteventura inklusive
- Leistung **FUE01702BG** Anf FIT

| Pro Person/Paket in EUR inkl. HP         | Anf H Leistung <b>FUE01701BG</b> | Erw. |      |      |      |
|--|----------------------------------|------|------|------|------|
|  |                                  | A    | B    | C    | D    |
| <b>D1EH</b> DZ Deluxe Golfpaket 4 Nächte | 2                                | 667  | 626  | 930  | 564  |
| <b>D2EH</b> DZ Deluxe Golfpaket 7 Nächte | 2                                | 1201 | 1128 | 1587 | 1004 |
| <b>D1EH</b> DZ Deluxe Golfpaket 4 Nächte | 1                                | 873  | 832  | 1136 | 770  |
| <b>D2EH</b> DZ Deluxe Golfpaket 7 Nächte | 1                                | 1561 | 1489 | 1948 | 1365 |

A.: 1.11.-30.11., 2.1.-10.4. B.: 1.12.-20.12. C.: 2.11.21.-1.1. D.: 11.4.-30.4.  
An-/Abreise: täglich

## Elba Palace Golf & Vital ♦♦♦♦

Das luxuriöse Boutique-Hotel Elba Palace Golf Fuerteventura ist im kanarischen Stil gehalten, verwöhnt mit besonderem Service sowie persönlicher Betreuung und einem erlesenen Weinkeller.

Adults only    Direkt am Golfplatz    Empfehlungsrate **95%**

**LAGE**

- zum Ortszentrum: Puerto Rosario, ca. 15 km
- zum Flughafen: Fuerteventura, ca. 11 km
- zum Strand: ca. 2 km
- ruhig

**AUSSTATTUNG**

- offizielle Landeskategorie: 5 Sterne
- Anzahl Gebäude: 1, Anzahl Etagen im Hauptgebäude: 2, Anzahl Wohneinheiten: 62
- Parkplatz
- Boutique-Hotel, luxuriös
- WLAN, in der gesamten Anlage
- À-la-carte-Restaurant
- Buffetrestaurant
- Poolbar, Bar
- Terrasse, Sonnenterrasse, Gartenanlage
- 1 Pool: beheizbar, Sonnenschirme, Liegen

**WOHNBEISPIEL**

- Doppelzimmer Deluxe (DD1), 31-35 qm, Deluxe, Gartenblick, Dusche, Badewanne, Bademantel, Badeslipper, Haartrockner, Kosmetikspiegel, Holzboden, Klimaanlage, Minibar kostenpflichtig, Safe, TV, WLAN, Wasserkocher, Kaffee/Tee, Balkon oder Terrasse
- Doppelzimmer Deluxe Golfplatzblick (DBF), 31-35 qm, Golfplatzblick, Schreibtisch, Dusche, Badewanne, Bademantel, Badeslipper, Haartrockner, Kosmetikspiegel, Holzboden, Klimaanlage, Minibar kostenpflichtig, Safe, TV, WLAN, Wasserkocher, Kaffee/Tee, Balkon oder Terrasse
- Suite Prestige Golfplatzblick (WBF), 31-35 qm, Golfplatzblick, separater Wohnraum, Schreibtisch, Couch, Dusche, Badewanne, Bademantel,

- Badeslipper, Haartrockner, Kosmetikspiegel, Holzboden, Klimaanlage, Minibar kostenpflichtig, Safe, TV, WLAN, Wasserkocher, Kaffee/Tee, Balkon oder Terrasse
- weitere Unterkünfte buchbar

**VERPFLEGUNG**

- Halbpension

**WELLNESS**

- Gegen Gebühr (teils Fremdanbieter)
- Spa: Sheraton Fuerteventura Thalasso Spa
- Whirlpool
- Saunabereich: Hamam
- Massagen
- kosmetische Anwendungen

**TIPPS & HINWEISE**

- nur für Erwachsene ab 16 Jahre

| Pro Person/Nacht in EUR inkl. HP               | Anf H Leistung <b>FUE01701BG</b> | Erw. |     |     |
|--|----------------------------------|------|-----|-----|
|  |                                  | A    | B   | C   |
| <b>DD1H</b> Doppelzimmer Deluxe                | 2                                | 122  | 106 | 162 |
| <b>DBFH</b> Doppelzimmer Deluxe Golfplatzblick | 2                                | 130  | 114 | 170 |
| <b>WB1H</b> Suite Prestige                     | 2                                | 154  | 138 | 194 |
| <b>WBFH</b> Suite Prestige Golfplatzblick      | 2                                | 162  | 146 | 202 |

A.: 1.11.-30.11., 2.1.-10.4. B.: 1.12.-20.12., 11.4.-30.4. C.: 2.11.21.-1.1.  
Frühbucher: Bei Buchung bis 31.8. sparen Sie 10%  
An-/Abreise: täglich

LAS PLAYITAS



- + Gehört zu den 150 beliebtesten DER Touristik Hotels weltweit
- + Unlimited Golf buchbar
- + Europas führendes Sportresort

ANFÄNGER

GENIESSER

GRUPPEN

VIELSPIELER

LAS PLAYITAS



- + Gehört zu den 150 beliebtesten DER Touristik Hotels weltweit
- + Unlimited Golf buchbar
- + Europas führendes Sportresort

ANFÄNGER

GENIESSER

GRUPPEN

VIELSPIELER

## Playitas Hotel ♦♦♦♦

Im Südosten der Kanareninsel Fuerteventura schmiegt sich das Resort mit seinen Sportanlagen und weißen Bauten in die von vulkanischem Stein geprägte Hügellandschaft von Las Playitas.

ACTIVE

Direkt am Golfplatz

Empfehlungsrate 91%

**GOLF & MORE**

**GREENFEE (GP1)**  
1 Greenfee (18-Loch, vorreservierte Startzeit) auf dem Golfplatz **Playitas**.

**GREENFEEPAKET A (GP3)**  
3 Greenfees (18-Loch, vorreservierte Startzeiten) auf dem Golfplatz **Playitas**.

**GREENFEEPAKET B (GP7)**  
Unlimited Golf (vorreservierte Startzeiten) an 7 aufeinanderfolgenden Tagen auf dem Golfplatz **Playitas**.  
CODE: FUE01703BG Anf FIT

**TIPPS & HINWEISE**

- Golfplatz Playitas direkt am Hotel

**LAGE**

- zum Strand: dunkel, naturbelassen, ca. 100 m
- zum Flughafen: ca. 45 km
- zum Ortszentrum: ca. 5 km
- zur Bushaltestelle: ca. 200 m

**AUSSTATTUNG**

- offizielle Landeskategorie: 4 Sterne
- Anzahl Wohneinheiten: 457
- WLAN, in der gesamten Anlage
- 2 A-la-carte-Restaurants
- 2 Buffetrestaurants
- Poolbar, Snackbar, 2 Bars
- Gartenanlage
- 3 Pools

**WOHNBEISPIEL**

- Doppelzimmer (DB1), 26-30 qm, 1 Bad, Klimaanlage, Minibar kostenpflichtig, Safe, Balkon oder Terrasse
- weitere Unterkünfte buchbar

**VERPFLEGUNG**

- Frühstück, Halbpension, Vollpension

| Hotelpreise pro Person/Nacht in EUR inkl. ÜF |                        | Anf H Leistung FUE20032BG |    |    |    |
|--|------------------------|---------------------------|----|----|----|
|  |                        | Erw.                      | A  | B  | C  |
| DB1F   | Doppelzimmer           | 2                         | 69 | 61 | 81 |
| DBMF   | Doppelzimmer Meerblick | 2                         | 77 | 69 | 89 |
| JB1F   | Juniorsuite            | 2                         | 74 | 66 | 86 |
| JBMF   | Juniorsuite Meerblick  | 2                         | 82 | 74 | 94 |

A: 1.11.-30.11., 6.1.-22.3., 7.4.-30.4. B: 1.12.-20.12. C: 2.11.-5.1., 23.3.-6.4.  
 Preisvorteil: 5% Ermäßigung ab 28 Nächten Halbpension (H): + EUR 17 Vollpension (V): + EUR 33 An-/Abreise: täglich

## Playitas Villas ♦♦♦♦

Die ruhige Lage der Villen ermöglicht Ihnen einen entspannten Aufenthalt, doch die zahlreichen Sportangebote und Aktivitäten, die das Playitas Resort zu bieten hat, sind zu Fuß erreichbar.

ACTIVE

Direkt am Golfplatz

**GOLF & MORE**

**GREENFEE (GP1)**  
1 Greenfee (18-Loch, vorreservierte Startzeit) auf dem Golfplatz **Playitas**.

**GREENFEEPAKET A (GP3)**  
3 Greenfees (18-Loch, vorreservierte Startzeiten) auf dem Golfplatz **Playitas**.

**GREENFEEPAKET B (GP7)**  
Unlimited Golf (vorreservierte Startzeiten) an 7 aufeinanderfolgenden Tagen auf dem Golfplatz **Playitas**.  
CODE: FUE01703BG Anf FIT

**TIPPS & HINWEISE**

- Golfplatz Playitas direkt am Hotel

**LAGE**

- zum Strand: dunkel, naturbelassen, ca. 100 m
- zum Flughafen: ca. 45 km
- zum Ortszentrum: ca. 5 km
- ruhig

**AUSSTATTUNG**

- offizielle Landeskategorie: 4 Sterne
- Anzahl Wohneinheiten: 457
- WLAN, in der gesamten Anlage
- 2 A-la-carte-Restaurants
- 2 Buffetrestaurants
- 3 Pools

**WOHNBEISPIEL**

- Villa (VB1/VP1), abweichende Zimmerkategorie: 4 Sterne, 101-120 qm, Golfplatzblick, Poolblick, 2 separate Schlafzimmer, 2 Bäder, Klimaanlage, Küche, Terrasse (möbliert), Privatpool

**VERPFLEGUNG**

- ohne Verpflegung, Frühstück, Halbpension, Vollpension

| Preise pro Person/Nacht in EUR inkl. Ü |                 | Anf H Leistung FUE20232BG |     |     |     |     |
|--|-----------------|---------------------------|-----|-----|-----|-----|
|  |                 | Erw.                      | A   | B   | C   | D   |
| VP1U                                   | Villa Bestpreis | 2                         | 136 | 136 | 124 | 177 |
| VB1U                                   | Villa           | 2                         | 160 | 159 | 145 | 207 |

A: 1.11.-29.11., 15.2.-22.3. B: 30.11., 6.1.-14.2., 7.4.-30.4. C: 1.12.-20.12. D: 2.11.-23.12., 2.1.-5.1., 6.4.  
 E: 24.12.-1.1., 23.3.-5.4.  
 Frühstück (F): + EUR 12 Halbpension (H): + EUR 29 Vollpension (V): + EUR 45 Mindestaufenthalt: 4 Nächte An-/Abreise: täglich

# Algarve



Pine Cliffs

Golfen Sie an traumhaften Küstenabschnitten mit Blick über das Meer und einer besonders großen Auswahl an bekannten und herausragenden Golfplätzen. Europas südwestlichste Region bietet zudem mit über 300 Sonnentagen im Jahr ideale Bedingungen zum Golfspielen.



Pinheiros Altos Olives

## ÜBERBLICK

|                      |                 |
|----------------------|-----------------|
| <b>Flugdauer</b>     | ca. 3,5 Stunden |
| <b>Zeitdifferenz</b> | MEZ +/- 0 Std.  |
| <b>Sprache</b>       | Portugiesisch   |
| <b>Währung</b>       | Euro (EUR)      |

## GOLFHIGHLIGHTS

**Pine Cliffs** – spektakulär, direkt in den Pinienwald und an die Klippen gebaut. Ein hügeliger Platz ohne große Längen, der exakte Schläge erfordert. Der 9-Loch Platz ist eingerahmt von Schirmpinien und hat einen Abschlag über mehrere Klippen hinweg – wohl das bekannteste und aufregendste Loch an der Algarve!

## TRANSFERS NACH WUNSCH

Mit DERTOUR beginnt die Entspannung schon bei der Anreise. Dazu gehört auch ein Transfer nach Maß – z. B. per Bus oder auch als Privattransfer. Falls Ihre gebuchte Reise keinen Transfer beinhaltet oder Sie eine höherwertige Transferleistung wünschen, finden Sie alle zubuchbaren Transfer-Möglichkeiten

| GOLFPLATZ-INFORMATION                       | HCP    | HCP   | PAR    | LÖCHER | CART |
|---|--------|-------|--------|--------|------|
|   | HERREN | DAMEN |        |        |      |
| Penina Sir Henry Cotton Championship Course | 28     | 36    | 73     | 18     | ja   |
| Penina Academy Course                       | 54     | 54    | 30     | 9      | nein |
| Penina Resort Course                        | 54     | 54    | 35     | 9      | nein |
| Alto  | 27     | 35    | 72     | 18     | ja   |
| Vale da Pinta                               | 27     | 35    | 71     | 18     | ja   |
| Quinta do Gramacho                          | 27     | 35    | 72     | 18     | ja   |
| Silves                                      | 27     | 36    | 70     | 18     | ja   |
| Faldo                                       | 24     | 36    | 72     | 18     | ja   |
| O'Connor                                    | 24     | 36    | 72     | 18     | ja   |
| Pine Cliffs                                 | 28     | 36    | 33     | 9      | nein |
| Victoria                                    | 24     | 36    | 72     | 18     | ja   |
| Millenium                                   | 28     | 36    | 72     | 18     | ja   |
| Laguna                                      | 28     | 36    | 72     | 18     | ja   |
| Old   | 28     | 36    | 72     | 18     | ja   |
| Pinhal                                      | 28     | 36    | 72     | 18     | ja   |
| Quinta do Lago Nord                         | 28     | 36    | 72     | 18     | ja   |
| Quinta do Lago Süd                          | 28     | 36    | 72     | 18     | ja   |
| Quinta do Lago Laranjal                     | 28     | 36    | 72     | 18     | ja   |
| Pinheiros Altos                             | 28     | 36    | 3 x 36 | 3 x 9  | ja   |
| San Lorenzo                                 | 28     | 36    | 72     | 18     | ja   |

auf den Seiten 140–141 und bei der Hotelbeschreibung auf [www.informierender.de](http://www.informierender.de)

## PORTIMÃO



- + Greenfee inklusive
- + Parkplatz inklusive

ANFÄNGER  
GENIESSER  
GRUPPEN  
VIELSPIELER



## Penina Hotel &amp; Golf Resort ♦♦♦♦

Das Hotel verbindet traditionelle Eleganz mit modernem Komfort, eingebettet in die hoteleigenen Golfplätze.

Direkt am Golfplatz

## GOLF &amp; MORE

## STARTZEITEN (STA)

Eingeschlossene Greenfees:  
Vom 1.11.23–24.2.24: 1 Greenfee pro Vollzahler/Tag wählbar aus den Golfplätzen **Sir Henry Cotton Championship** (18-Loch) oder **Resort** (2 x 9-Loch) oder **Academy** (2 x 9-Loch) oder je 9-Loch Resort- u. Academy C.  
Vom 25.2.–30.4.24: 2 Greenfees bei 3–4 Nächten, 3 Greenfees bei 5–6 N., 4 Greenfees ab 7 N., je pro Vollzahler/Aufenthalt a. d. **Sir Henry Cotton Championship**.  
1 Greenfee bei 3–4 Nächten,  
2 Greenfees bei 5–6 N.,  
3 Greenfees ab 7 N., je pro Vollzahler/Aufenthalt auf **Resort** oder **Academy Course**.  
Leistung **FA001702BG** Anf **FIT**

## LAGE

- Golfplätze Sir Henry Cotton Championship Course, Resort Course und Academy Course, je direkt am Hotel
- zum Strand: ca. 4 km
- zum Flughafen: Faro, ca. 65 km

## AUSSTATTUNG

- offizielle Landeskategorie: 5 Sterne
- Anzahl Wohneinheiten: 188
- Parkplatz
- WLAN, in der gesamten Anlage
- 4 À-la-carte-Restaurants
- Buffetrestaurant
- 1 Pool

## WOHNBEISPIEL

- Doppelzimmer Bergblick (DBB), 26–30 qm, Klimaanlage, Balkon
- Doppelzimmer Deluxe Poolblick (DBP), 26–30 qm, Klimaanlage, Balkon
- weitere Unterkünfte buchbar

## VERPFLEGUNG

- Frühstück

## ALVOR



- + Direkt am Meer
- + Unlimited Golf buchbar
- + Schöner Garten mit Parasol-Pinien und Palmen

ANFÄNGER  
GENIESSER  
GRUPPEN  
VIELSPIELER



## Pestana Alvor Praia Premium Beach &amp; Golf Resort ♦♦♦♦

Der Praia dos Três Irmãos ist einer der schönsten Strände der Algarve mit weißen Sand sowie ruhigen, kristallklaren Wasser. Resortgäste gelangen ganz bequem per Aufzug hierher.

Empfehlungsrate 84%

## GOLF &amp; MORE

## GREENFEE (GP1)

1 Greenfee (18-Loch, vorres. Startzeit), wählbar aus den Golfplätzen **Vale da Pinta**, Quinta do **Gramacho**, **Silves** und **Alto**.  
**GREENFEEPAKET (GP3/GP5)**  
Unlimited Golf an 3 bzw. 5 aufeinanderfolgenden Tagen (18-Loch, vorres. Startzeiten), wählbar aus den o. g. Golfplätzen\*.  
**GREENFEEPAKET (GP7)**  
Unlimited Golf an 7 aufeinanderfolgenden Tagen (18-Loch, 7 vorres. Startzeiten), wählbar aus den o. g. Golfplätzen\*.  
\*2. Greenfee (18-Loch) am selben Tag wählbar aus den o. g. Golfplätzen, nach Verfügbarkeit vor Ort  
Leistung **FA001732BG** Anf **FIT**

## LAGE

- Golfplatz Alto ca. 2 km, Golfplatz Vale da Pinta ca. 15 km, Golfplatz Quinta do Gramacho ca. 16 km, Golfplatz Silves ca. 22 km
- direkt am Strand: Praia dos Três Irmãos
- zum Flughafen: Faro, ca. 70 km

## AUSSTATTUNG

- offizielle Landeskategorie: 5 Sterne
- Anzahl Wohneinheiten: 202
- WLAN, in der gesamten Anlage
- 1 Buffetrestaurant
- Hallenbad
- 1 Pool: Sonnenschirme, Liegen

## WOHNBEISPIEL

- Doppelzimmer Deluxe Gartenblick (DDG), 26–30 qm, Klimaanlage, Balkon (möbliert)

- weitere Unterkünfte buchbar

## VERPFLEGUNG

- Frühstück, Halbpension

z. B. am 1.12.  
im Doppelzimmer Bergblick mit Frühstück  
pro Person bei 2 Erw.

€ 97

Anf H Leistung FA001701BG

|                                      | Hotelpreise pro Person/Nacht in EUR inkl. ÜF |    |     |    |     |
|--------------------------------------|--|----|-----|----|-----|
|                                      | Erw.   | A  | B   | C  | D   |
| DD1F Doppelzimmer Deluxe Gartenblick | 2  | 57 | 81  | 65 | 95  |
| DS3F Doppelzimmer Superior           | 2  | 64 | 92  | 74 | 108 |
| DS4F Doppelzimmer Superior Meerblick | 2  | 79 | 115 | 91 | 135 |
| DD2F Doppelzimmer Deluxe Meerblick   | 2  | 74 | 107 | 86 | 127 |

A: 1.11.–28.12., 2.1.–9.2. B: 29.12.–1.1., 14.–12.4. C: 10.2.–27.3. D: 28.3.–31.3., 13.4.–30.4.

Frühbucher: Bei Buchung bis 31.8. und Aufenthalt vom 1.11.–31.3. sparen Sie 5%, bei Buchung bis 31.1. und Aufenthalt vom 1.4.–30.4. sparen Sie 5%

Halbpension (H): + EUR 30 Anf-/Abreise: täglich

## PORCHES



- + Direkt am Meer
- + Hoteleigenes Weingut
- + Parkplatz inklusive
- + Extraleistung inklusive

|             |                                  |
|-------------|----------------------------------|
| ANFÄNGER    | <div style="width: 25%;"></div>  |
| GENIESSER   | <div style="width: 100%;"></div> |
| GRUPPEN     | <div style="width: 25%;"></div>  |
| VIELSPIELER | <div style="width: 25%;"></div>  |



Wohnbeispiel Deluxe Room

## Vila Vita Parc ◆◆◆◆◆

Ein unverwechselbarer Charakter zeichnet dieses Resort durch seine landestypische Architektur und eine weitläufige Garten- und Seenlandschaft an der Steilküste der sonnigen Algarve aus. Eine seit Jahren beliebte Erholungs- und Wohlfühlzone am Atlantik.

PREMIUM

Empfehlungsrate 98%

## LAGE

- direkt am Meer: direkt an der Steilküste
- zum Ortszentrum: Porches, ca. 4 km
- zum Ortszentrum: Armação de Pêra, ca. 1 km
- zum Flughafen: Faro, ca. 45 km
- zum Strand: Tremeços Beach, ca. 270 m
- ruhig
- öffentlich, öffentliche Strandnutzung kostenfrei: über Treppen erreichbar
- das hoteleigene Weingut „Herdade dos Grous“ ist ca. 1,5 Stunden entfernt

## AUSSTATTUNG

- offizielle Landeskategorie: 5 Sterne
- Anzahl Wohneinheiten: 203
- Parkplatz
- WLAN
- 11 A-la-carte-Restaurants
- 6 Bars
- Hallenbad
- Gartenanlage
- 1 Pool: nur für Erwachsene, Sonnenschirme, Liegen
- 1 Pool: Sonnenschirme, Liegen
- 1 Pool: beheizbar, Sonnenschirme, Liegen
- hoteleigenes Weingut

## WOHNBEISPIEL

- Deluxe Room (UDG), 36–40 qm, Nebengebäude oder Hauptgebäude, Gartenblick, Klimaanlage, Safe, Balkon oder Terrasse
- Deluxe Room Ocean View (UDM), 36–40 qm, Meerblick, Klimaanlage, Safe, Balkon oder Terrasse
- weitere Unterkünfte buchbar

## VERPFLEGUNG

- Frühstück, Halbpension, Vollpension

## WELLNESS

- Gegen Gebühr (teils Fremdanbieter)
- Spa: Vila Vita Spa by Sisley Paris, ab 16 Jahre

## TIPPS &amp; HINWEISE

- 1 Mittag- oder Abendessen für 2 Personen inklusive (ohne Getränke) pro Person/Aufenthalt bei Buchung von Halbpension bis 60 Tage vor Anreise und ab 7 Nächten
- EUR 50 Resort Gutschein pro Zimmer und Aufenthalt im Zeitraum 1.3.–31.3. ab 4 Nächten, einzulösen in den Restaurants oder im Spa
- Die Anlage besteht aus dem Hauptgebäude, den 2-geschossigen Reihen-Suiten „Oasis Parc“ und der „Residence“ (nur für Erwachsene)



O'Connor

## GOLF &amp; MORE

- Golfplätze Faldo und O'Connor, je ca. 4 km
- Die Plätze Faldo und O'Connor bieten abwechslungsreiche Golfstunden. Der Meisterschaftsplatz Faldo besticht durch Felsvorsprünge, Wasserläufe, Orangenhaine und faszinierende Ausblicke auf die Berge. Als ideale Ergänzung wurde der Platz O'Connor entworfen. Große Wasserhindernisse, die in die Landschaft integriert sind, erfordern ein präzises Spiel und kreative Spielzüge

## GREENFEEPAKET (GP5)

5 Greenfees (18-Loch, vorreservierte Startzeiten): 2 x auf dem Golfplatz **Faldo** und 3 x auf dem Golfplatz **O'Connor**, gültig für 5 Startzeiten innerhalb eines Zeitraums von 7 aufeinanderfolgenden Tagen.

Leistung **FA001706BG** Anf FIT

| Pro Person in EUR                                       | Anf FIT                   | Leistung <b>FA001706BG</b> |     |     |
|---|---------------------------|----------------------------|-----|-----|
|   |                           | A                          | B   | C   |
| <b>GP5</b>  | Greenfeepaket 5 Greenfees | 765                        | 673 | 818 |
| A: 1.11.–30.11., 12.–29.2. B: 1.12.–31.1. C: 1.3.–30.4. |                           |                            |     |     |

| Pro Person/Nacht in EUR inkl. ÜF   | Anf H                       | Leistung <b>FA080080BG</b> |     |     |
|--|-----------------------------|----------------------------|-----|-----|
|  |                             | Erw.                       | A   | B   |
| <b>UDGF</b>  | Deluxe Room                 | 2                          | 147 | 196 |
| <b>UDMF</b>  | Deluxe Room Ocean View      | 2                          | 205 | 255 |
| <b>WB1F</b>  | Oasis Suite Premium         | 2                          | 211 | 261 |
| <b>WB2F</b>  | Oasis Suite Premium Rooftop | 2                          | 233 | 282 |
| A: 1.11.–27.3. B: 28.3.–30.4.  |                             |                            |     |     |
| <b>Frühbucher:</b> Bei Buchung bis 45 Tage vor Anreise sparen Sie 10% auf ÜF |                             |                            |     |     |
| <b>Halbpension (H):</b> + EUR 58 <b>Vollpension (V):</b> + EUR 105           |                             |                            |     |     |
| <b>An-/Abreise:</b> täglich  |                             |                            |     |     |

ARMAÇÃO DE PÊRA



- + Unlimited Golf buchbar
- + Direkt oberhalb der Badebucht „Senhora da Rocha“
- + Sparvorteil

|             |   |
|-------------|---|
| ANFÄNGER    | <div style="width: 100%; height: 10px; background-color: #92d050;"></div> |
| GENIESSER   | <div style="width: 80%; height: 10px; background-color: #92d050;"></div>  |
| GRUPPEN     | <div style="width: 60%; height: 10px; background-color: #92d050;"></div>  |
| VIELSPIELER | <div style="width: 40%; height: 10px; background-color: #92d050;"></div>  |

Pestana Viking Beach & Golf Resort ♦♦♦♦

Elegantes Resort auf markanten Klippen hoch über der Algarve. Freuen Sie sich auf einen direkten Strandzugang und die Ruhe im exotischen Palmengarten!

Empfehlungsrate **78%**

**GOLF & MORE**

**GREENFEE (GP1)**  
1 Greenfee (18-Loch, vorres. Startzeit), wählbar aus den Golfplätzen **Vale da Pinta**, **Quinta do Gramacho**, **Silves** und **Alto**.

**GREENFEEPAKET (GP3/GP5)**  
Unlimited Golf an 3 bzw. 5 aufeinanderfolgenden Tagen (18-Loch, vorres. Startzeiten), wählbar aus den o. g. Golfplätzen\*.

**GREENFEEPAKET (GP7)**  
Unlimited Golf an 7 aufeinanderfolgenden Tagen (18-Loch, 7 vorres. Startzeiten), wählbar aus den o. g. Golfplätzen\*.

\*2. Greenfee (18-Loch) am selben Tag wählbar aus den o. g. Golfplätzen, nach Verfügbarkeit vor Ort  
Leistung **FA001732BG** Anf **FIT**

**LAGE**

- Golfplatz Quinta do Gramacho ca. 13 km, Golfplatz Vale da Pinta ca. 12 km, Golfplatz Alto ca. 23 km
- zum Ortszentrum: ca. 3 km
- Zum Flughafen: Faro, ca. 56 km

**AUSSTATTUNG**

- offizielle Landeskategorie: 4 Sterne
- Anzahl Wohneinheiten: 202
- WLAN, im Zimmer, in den öffentlichen Bereichen
- 1 Buffetrestaurant
- Hallenbad
- 1 Pool: Sonnenschirme, Liegen

**WOHNBEISPIEL**

- Doppelzimmer Gartenblick (DBG), Klimaanlage, Balkon (möbliert)
- weitere Unterkünfte buchbar

**VERPFLEGUNG**

- Frühstück, Halbpension

**WELLNESS**

- Inklusive (teils Fremdanbieter)
- Saunabereich: Dampfbad

| Hotelpreise pro Person/Nacht in EUR inkl. ÜF |      | Anf H Leistung <b>FA080021BG</b> |    |    |    |  |
|--|------|----------------------------------|----|----|----|--|
|  | Erw. | A                                | B  | C  | D  |  |
| <b>DBGF</b> Doppelzimmer Gartenblick         | 2    | 35                               | 40 | 50 | 49 |  |
| <b>DBNF</b> Doppelzimmer seitl. Meerblick    | 2    | 40                               | 45 | 56 | 55 |  |
| <b>DBMF</b> Doppelzimmer Meerblick           | 2    | 43                               | 48 | 61 | 60 |  |
| <b>DSMF</b> Doppelzimmer Superior Meerblick  | 2    | 47                               | 53 | 68 | 67 |  |

A: 1.11.-28.12, 2.1.-9.2. B: 29.12.-1.1., 10.2.-27.3., 1.4.-12.4. C: 28.3.-31.3. D: 13.4.-30.4.

**Frühbucher:** Bei Buchung bis 31.8. und Aufenthalt vom 1.11.-31.3. sparen Sie 5%, bei Buchung bis 31.1. und Aufenthalt vom 1.4.-30.4. sparen Sie 5%

**Halbpension (H):** + EUR 25 **An-/Abreise:** täglich

ALBUFEIRA



- + Garantierte Startzeiten
- + Inkludierte Greenfees pro 7 Nächte
- + Unlimited Golf buchbar

|             |   |
|-------------|---|
| ANFÄNGER    | <div style="width: 100%; height: 10px; background-color: #92d050;"></div> |
| GENIESSER   | <div style="width: 80%; height: 10px; background-color: #92d050;"></div>  |
| GRUPPEN     | <div style="width: 60%; height: 10px; background-color: #92d050;"></div>  |
| VIELSPIELER | <div style="width: 40%; height: 10px; background-color: #92d050;"></div>  |

Pine Cliffs Ocean Suites & Spa ♦♦♦♦♦

Eines der führenden und preisgekrönten Luxus- und Familienresorts in Europa ist ein exquisites Juwel und genießt eine spektakuläre Lage direkt an der atemberaubenden Küste der Algarve.

Direkt am Golfplatz

**GOLF & MORE**

- 1 Greenfee (2 x 9-Loch, vorreservierte Startzeiten) auf dem Golfplatz Pine Cliffs pro Person pro 7 Nächte inklusive

**STARTZEITEN (STA)**  
Vorreservierung der inkludierten Startzeiten auf dem Golfplatz **Pine Cliffs**.

**GREENFEE Pine Cliffs (GP1/GP2)**  
1 Greenfee (1 x bzw. 2 x 9-Loch, vorreserv. Startzeit) auf dem Golfplatz **Pine Cliffs**.

**GREENFEEPAKET (GP7)** Unlimited Golf an 7 aufeinanderfolgenden Tagen (vorreserv. Startzeiten) auf dem Platz **Pine Cliffs**.  
Leistung **FA015702BG** Anf **FIT**

**LAGE**

- Golfplatz Pine Cliffs direkt am Resort
- zum Flughafen: Faro, ca. 32 km
- zum Ortszentrum: Albufeira, ca. 8 km

**AUSSTATTUNG**

- offizielle Landeskategorie: 5 Sterne
- Anzahl Wohneinheiten: 148
- Parkplatz
- WLAN, in der Lobby
- 4 A-la-carte-Restaurants
- Buffetrestaurant
- Hallenbad
- 3 Pools, davon 1 nur für Erwachsene

**WOHNBEISPIEL**

- Junior Ocean Suite Resort View (JB1), 36-40 qm, Balkon
- weitere Unterkünfte buchbar

**VERPFLEGUNG**

- Nur Übernachtung, Frühstück, Halbpension

| Mietpreise pro Objekt/Nacht in EUR inkl. Ü    |      | Anf H Leistung <b>FA080078BG</b> |     |     |     |  |
|---|------|----------------------------------|-----|-----|-----|--|
|   | Erw. | A                                | B   | C   | D   |  |
| <b>JB1U</b> Junior Ocean Suite Resort View    | 2    | 96                               | 101 | 171 | 138 |  |
| <b>JB2U</b> Junior Ocean Suite Garden Access  | 2    | 109                              | 116 | 193 | 153 |  |
| <b>JB3U</b> Junior Ocean Suite Pool View      | 2    | 109                              | 116 | 193 | 153 |  |
| <b>WB1U</b> 1 Bedroom Ocean Suite Resort View | 2    | 125                              | 131 | 221 | 168 |  |

A: 1.1.-4.1. B: 5.1.-21.3. C: 22.3.-31.3. D: 1.4.-30.4.

**Frühbucher:** Bei Buchung bis 31.1. und Aufenthalt vom 5.1.-30.4. sparen Sie 20%, bei Buchung ab 1.2. bis 28.2. und Aufenthalt vom 1.2.-30.4. sparen Sie 15%

**Frühstück (F):** Bei Aufenthalt vom 1.1.-4.1. + EUR 18, bei Aufenthalt vom 5.1.-30.4. + EUR 21

**Halbpension (H):** Bei Aufenthalt vom 1.1.-4.1. + EUR 65, bei Aufenthalt vom 5.1.-30.4. + EUR 73

**An-/Abreise:** täglich

**Hinweis:** Weitere **GREENFEEPAKETE** buchbar, siehe Seite 55

## ALBUFEIRA



- + Garantierte Startzeiten
- + Inkludierte Greenfees pro 7 Nächte
- + Unlimited Golf buchbar
- + Spektakuläre Lage an der Küste

|             |  |
|-------------|--|
| ANFÄNGER    | <div style="width: 25%; background-color: #92d050;"></div> |
| GENIESSER   | <div style="width: 50%; background-color: #92d050;"></div> |
| GRUPPEN     | <div style="width: 25%; background-color: #92d050;"></div> |
| VIELSPIELER | <div style="width: 25%; background-color: #92d050;"></div> |



Pine Cliffs

## GOLF &amp; MORE

- Golfplatz Pine Cliffs direkt am Resort
- 1 Greenfee (2 x 9-Loch, vorreservierte Startzeiten) auf dem Golfplatz Pine Cliffs pro Person pro 7 Nächte inklusive. Für die Vorreservierung bitte Leistung FA015702BG Anf FIT Unterbr STA verwenden

**GREENFEE Pine Cliffs 1 x 9-Loch (GP1)**

1 Greenfee (1 x 9-Loch, vorreservierte Startzeit) auf dem Golfplatz **Pine Cliffs**.  
Leistung **FA015702BG Anf FIT**

**GREENFEE Pine Cliffs 2 x 9-Loch (GP2)**

1 Greenfee (2 x 9-Loch, vorreservierte Startzeit) auf dem Golfplatz **Pine Cliffs**.

**GREENFEPAKET Unlimited Golf 7 Tage Pine Cliffs (GP7)**

Unlimited Golf an 7 aufeinanderfolgenden Tagen (vorreservierte Startzeiten) auf dem Golfplatz **Pine Cliffs**.

**GREENFEPAKET Extravaganza III (GP3)**

3 Greenfees (18-Loch, vorreservierte Startzeiten), je 1x auf den Golfplätzen **Millennium, Pinhal** und **Laguna**.

**GREENFEPAKET Extravaganza II (GP4)**

3 Greenfees (18-Loch, vorreservierte Startzeiten), je 1x auf den Golfplätzen **Old, Millennium** und **Pinhal**.

**GREENFEPAKET Extravaganza I (GP5)**

3 Greenfees (18-Loch, vorreservierte Startzeiten), je 1x auf den Golfplätzen **Victoria, Old** und **Millennium**.  
Leistung **FA015702BG Anf FIT**

| Pro Person in EUR |   | Anf | FIT | Leistung <b>FA015702BG</b> |     |     |  |  |
|-------------------|---|-----|-----|----------------------------|-----|-----|--|--|
|                   |   | A   | B   | C                          | D   | E   |  |  |
| <b>GP2</b>        | Greenfee Pine Cliffs 2 x 9-Loch                 | 58  | 58  | 61                         | 61  | 61  |  |  |
| <b>GP7</b>        | Greenfeepaket Unlimited Golf 7 Tage Pine Cliffs | 160 | 160 | 160                        | 160 | 160 |  |  |
| <b>GP3</b>        | Greenfeepaket Extravaganza III - 3 Greenfees    | 377 | 288 | 288                        | 377 | 429 |  |  |
| <b>GP4</b>        | Greenfeepaket Extravaganza II - 3 Greenfees     | 429 | 347 | 347                        | 429 | 494 |  |  |

A: 1.11.-15.11. B: 16.11.-31.1. C: 1.2.-15.2. D: 16.2.-29.2. E: 1.3.-30.4.

## Pine Cliffs Hotel ◆◆◆◆◆

Die privilegierte und spektakuläre Lage mit atemberaubendem Blick auf die Bilderbuchklippen und den Strand von Falésia zeichnen das renommierte und bekannte Resort der Luxury Collection aus.

Direkt am Golfplatz

Empfehlungsrate **81%****LAGE**

- zum Strand: Praia da Falésia, ca. 250 m
- zum Ortszentrum: Albufeira, ca. 8 km
- zum Flughafen: Faro, ca. 32 km
- ruhig
- Sandstrand: über Treppen erreichbar

**AUSSTATTUNG**

- offizielle Landeskategorie: 5 Sterne
- Anzahl Wohneinheiten: 217
- Parkplatz
- luxuriös, komfortabel
- WLAN, in der Lobby
- 4 A-la-carte-Restaurants
- Buffetrestaurant
- Poolbar, 2 Bars
- Hallenbad
- 3 Pools: Sonnenschirme, Liegen, Badetuch

**WOHNBEISPIEL**

- Deluxe Room Resort View (DD1), 31-35 qm, Hauptgebäude, Klimaanlage, Minibar kostenpflichtig, Safe, Balkon (möbliert)
- Deluxe Room Atlantic View (DD2), 31-35 qm, Hauptgebäude, Meerblick, Klimaanlage, Minibar kostenpflichtig, Safe, Balkon (möbliert)
- weitere Unterkünfte buchbar

**VERPFLEGUNG**

- Frühstück, Halbpension

**WELLNESS**

Gegen Gebühr (teils Fremdanbieter)

- Spa: Serenity Spa
- Saunabereich

**TIPPS & HINWEISE**

- Golfplatz Victoria ca. 8 km, Golfplätze Pinhal, Old und Millennium, je ca. 13 km
- Garantierte Startzeiten von 8.30-11.30 Uhr auf dem Golfplatz Pine Cliffs
- Der 9-Loch Golfplatz Pine Cliffs ist spektakulär direkt in den Pinienwald und an die Klippen gebaut. Der hügelige Platz erfordert exakte Schläge und ist eine besondere Herausforderung – unabhängig vom Handicap. Ein Abschlag führt über mehrere Klippen hinweg und ist wohl das bekannteste und aufregendste Loch an der Algarve
- Alle Restaurants und auch der Beachclub sind nur saisonal geöffnet

| Pro Person/Nacht in EUR inkl. ÜF |                            | Anf  | H   | Leistung <b>FA015701BG</b> |     |     |  |
|----------------------------------|----------------------------|------|-----|----------------------------|-----|-----|--|
|                                  |                            | Erw. | A   | B                          | C   | D   |  |
| <b>DD1F</b>                      | Deluxe Room Resort View    | 2    | 80  | 82                         | 153 | 110 |  |
| <b>DD2F</b>                      | Deluxe Room Atlantic View  | 2    | 99  | 107                        | 190 | 135 |  |
| <b>DD3F</b>                      | Grand Deluxe Resort View   | 2    | 99  | 106                        | 190 | 134 |  |
| <b>DD4F</b>                      | Grand Deluxe Atlantic View | 2    | 109 | 116                        | 196 | 144 |  |

A: 1.1.-4.1. B: 5.1.-21.3. C: 22.3.-31.3. D: 1.4.-30.4.

**Frühbuche:** Bei Buchung bis 31.1. und Aufenthalt vom 5.1.-30.4. sparen Sie 20%, bei Buchung ab 1.2. bis 28.2. und Aufenthalt vom 1.2.-30.4. sparen Sie 15%

**Halbpension (H):** Bei Aufenthalt vom 1.1.-4.1. + EUR 48, bei Aufenthalt vom 5.1.-30.4. + EUR 51

**An-/Abreise:** täglich

VILAMOURA



- + Luxuriöses Ambiente
- + Individueller Service
- + Wellness
- + Parkplatz inklusive

|             |                                  |
|-------------|----------------------------------|
| ANFÄNGER    | <div style="width: 25%;"></div>  |
| GENIESSER   | <div style="width: 100%;"></div> |
| GRUPPEN     | <div style="width: 25%;"></div>  |
| VIELSPIELER | <div style="width: 25%;"></div>  |



Wohnbeispiel Doppelzimmer Deluxe Golfplatzblick



Victoria

## Anantara Vilamoura Algarve Resort ♦♦♦♦

Das erste Anantara Resort in Europa zeichnet sich durch den hervorragenden und herzlichen Service der beliebten asiatischen Hotelgruppe aus. Die privilegierte Lage direkt neben dem Golfplatz Victoria macht es zu einem Eldorado für Golfer.

**PREMIUM** Direkt am Golfplatz

**LAGE**

- zum Strand: Vilamoura, ca. 6 km
- zum Hafen: Vilamoura, ca. 6 km
- zum Flughafen: Faro, ca. 25 km
- Sandstrand: Shuttleservice zum Strand

**AUSSTATTUNG**

- offizielle Landeskategorie: 5 Sterne
- Anzahl Wohneinheiten: 260
- Parkplatz
- modern, luxuriös, elegant
- WLAN, in der gesamten Anlage
- Spielzimmer
- 2 A-la-carte-Restaurants
- Restaurant: Fisch/Meeresfrüchte
- Poolbar, Snackbar, Lounge-Bar
- Imbisswagen (Waffeln, Eis und Pfannkuchen)
- Gartenanlage
- 1 Pool: Sonnenschirme, Liegen
- 1 Pool: beheizbar, Sonnenschirme, Liegen

**WOHNBEISPIEL**

- Doppelzimmer Deluxe (DD1), 36–40 qm, Sitzecke, Dusche, Badewanne, Bademantel, Haartrockner, Klimaanlage, Minibar kostenpflichtig, Safe, TV, WLAN, Balkon oder Terrasse
- Doppelzimmer Deluxe Golfplatzblick (DD2), 36–40 qm, Sitzecke, Dusche, Badewanne, Bademantel, Haartrockner, Klimaanlage, Minibar kostenpflichtig, Safe, TV, WLAN, Balkon oder Terrasse
- Golf Suite (WB1), 71–80 qm, Sitzecke, Dusche, Badewanne, Bademantel, Haartrockner, Klimaanlage, Minibar kostenpflichtig, Safe, TV, WLAN, Balkon oder Terrasse
- weitere Unterkünfte buchbar

**VERPFLEGUNG**

- Frühstück, Halbpension, Vollpension

**TIPPS & HINWEISE**

- Golfplatz Millenium und Laguna ca. 500 m, Golfplatz Pinhal ca. 2 km, Golfplatz Old Course ca. 4 km, Golfplatz Valle do Lobo ca. 13 km, Golfplatz Quita do Lago ca. 16 km
- Ermäßigte Greenfees für Hotelgäste auf den Golfplätzen Vale do Lobo und Quinta do Lago, jeweils vor Ort zu reservieren
- Shuttlebus zum Hafen (saisonal) inklusive
- 20% Ermäßigung auf Anwendungen im Spa bei Buchung von DD2/FV1/WB1/WV1/WB2/WB3
- EUR 25 „Resort credit“ pro Nacht bei Buchung von WB1/WV1/WB2/WB3

**GOLF & MORE**

- Golfplatz Victoria direkt am Hotel
- GREENFEEPAKET (GP4)**
- 4 Greenfees (18-Loch, vorreservierte Startzeiten), je 1 x auf den Golfplätzen **Victoria, Old Course, Millenium und Laguna**
- Shuttlebus zu den o. g. Golfplätzen inklusive (auf Anfrage und nach Verfügbarkeit)

**GREENFEEPAKET (GP5)**

- 5 Greenfees (18-Loch, vorreservierte Startzeiten), je 1 x auf den Golfplätzen **Victoria, Old Course, Millenium, Pinhal und Laguna**
  - Shuttlebus zu den o. g. Golfplätzen inklusive (auf Anfrage und nach Verfügbarkeit)
- Leistung **FA001705BG** Anf **FIT**

| Pro Person in EUR  | Anf | FIT Leistung <b>FA001705BG</b> |     |     |
|--|-----|--------------------------------|-----|-----|
|  |     | A                              | B   | C   |
| <b>GP4</b> Greenfeepaket 4 Greenfees                       |     | 547                            | 447 | 645 |
| <b>GP5</b> Greenfeepaket 5 Greenfees                       |     | 620                            | 518 | 718 |
| A: 1.11.–15.11., 16.2.–29.2. B: 16.11.–15.2. C: 1.3.–23.4. |     |                                |     |     |

| Pro Person/Nacht in EUR inkl. ÜF  | Anf | H Leistung <b>FA001708BG</b> |     |     |     |
|---|-----|------------------------------|-----|-----|-----|
|   |     | Erw.                         | A   | B   | C   |
| <b>DD1F</b> Doppelzimmer Deluxe   |     | 2                            | 98  | 115 | 139 |
| <b>DDGF</b> Doppelzimmer Deluxe Gartenblick                             |     | 2                            | 109 | 127 | 150 |
| <b>DDPF</b> Doppelzimmer Deluxe Poolblick                               |     | 2                            | 117 | 135 | 158 |
| <b>DD2F</b> Doppelzimmer Deluxe Golfplatzblick                          |     | 2                            | 139 | 157 | 180 |
| A: 1.11.–22.12., 2.1.–27.3. B: 23.12.–28.12. C: 29.12.–11., 28.3.–23.4. |     |                              |     |     |     |
| Frühbucher: Bei Buchung bis 30.9. sparen Sie 15%                        |     |                              |     |     |     |
| Halbpension (H): + EUR 50 Vollpension (V): + EUR 100                    |     |                              |     |     |     |
| An-/Abreise: täglich  |     |                              |     |     |     |



VILAMOURA



- + Halbpension zubuchbar
- + Wellness

|             |                                  |
|-------------|----------------------------------|
| ANFÄNGER    | <div style="width: 25%;"></div>  |
| GENIESSER   | <div style="width: 50%;"></div>  |
| GRUPPEN     | <div style="width: 75%;"></div>  |
| VIELSPIELER | <div style="width: 100%;"></div> |



GOLF & MORE

- Golfplatz Pinhal direkt am Hotel
- Golfplatz Old Course, Millenium und Victoria, je ca. 4 km, Golfplatz Valle do Lobo ca. 10 km, Golfplatz Quinta do Lago ca. 12 km
- Entspannen Sie nach der Golfrunde in einem der größten Spas Portugals bei einer wohltuenden Massage oder entdecken Sie die riesige Poollandschaft mit Wasserfällen, Grotten und Pavillons

**GOLFPAKET Diamond E3 (D1E)**

- 4 Nächte inkl. Frühstück
- 3 Greenfees (18-Loch), je 1 x auf den Golfplätzen **Old Course, Victoria und Millenium**
- Transfer zu/ von den Golfplätzen inklusive
- 15% Ermäßigung in der Bar

**GOLFPAKET 5a (D2E)**

- 7 Nächte inkl. Frühstück
  - 5 Greenfees (18-Loch): 2 x auf dem Golfplatz **Millenium** und je 1 x auf den Golfplätzen **Old Course, Pinhal und Laguna**
  - Transfer zu/ von den Golfplätzen inklusive
  - 15% Ermäßigung in der Bar
- Leistung **FA001779BG Anf H**

**GREENFEEPAKET Diam E3 (GP3)**

- 3 Greenfees (18-Loch), je 1 x auf den Golfplätzen **Old Course, Millenium und Victoria.**

**GREENFEEPAKET Diam D4 (GP4)**

- 4 Greenfees (18-Loch), je 1 x auf den Golfplätzen **Old Course, Pinhal, Millenium und Victoria.**

**GREENFEEPAKET 5a (GP5)**

- 5 Greenfees (18-Loch), 2 x auf dem Golfplatz **Millenium** und je 1 x auf den Golfplätzen **Old Course, Pinhal und Laguna.**
- Leistung **FA001704BG Anf FIT**

| Pro Person in EUR | Anf FIT                             | Leistung | FA001704BG |     |     |
|-------------------|-------------------------------------|----------|------------|-----|-----|
|                   |                                     |          | A          | B   | C   |
| GP3               | Greenfeepaket Diam E3 - 3 Greenfees |          | 446        | 369 | 513 |
| GP4               | Greenfeepaket Diam D4 - 4 Greenfees |          | 544        | 447 | 624 |
| GP5               | Greenfeepaket 5a - 5 Greenfees      |          | 568        | 473 | 655 |

A: 1.11.-15.11., 16.2.-29.2. B: 16.11.-15.2. C: 1.3.-30.4.

## Hilton Vilamoura As Cascatas Golf Resort & Spa ♦♦♦♦

Freuen Sie sich auf das Hilton Vilamoura, das direkt am Golfplatz Pinhal liegt und von den 5 besten Golfplätzen der Algarve umgeben ist. Es besticht außerdem durch seine maurische Architektur, herrliche Pools und einen großen Wellnessbereich.

Direkt am Golfplatz | Empfehlungsrate **87%**

**LAGE**

- zum Strand: ca. 3 km
- zum Flughafen: Faro, ca. 25 km
- Marina de Vilamoura, ca. 2,60 km
- zum Stadtzentrum: ca. 2 km
- Sandstrand

**AUSSTATTUNG**

- offizielle Landeskategorie: 5 Sterne
- Anzahl Wohneinheiten: 176
- Parkplatz
- modern, komfortabel
- WLAN, in der gesamten Anlage
- 3 A-la-carte-Restaurants
- Restaurant
- Bar
- Gartenanlage
- 5 Pools
- 1 Pool: beheizbar

**WOHNBEISPIEL**

- Doppelzimmer Deluxe (DD3), 31-35 qm, Dusche, Badewanne, Bademantel, Haartrockner, Klimaanlage, Safe, TV, WLAN, Balkon
- Doppelzimmer Deluxe Golfplatzblick (DD2), 31-35 qm, Dusche, Badewanne, Bademantel, Haartrockner, Klimaanlage, Safe, TV, WLAN, Balkon
- Doppelzimmer Deluxe Poolblick (DD3), 31-35 qm, Dusche, Badewanne, Bademantel, Haartrockner, Klimaanlage, Safe, TV, WLAN, Balkon
- Doppelzimmer Deluxe Plus (DD4), 51-60 qm, Sitzecke, Dusche, Badewanne, Bademantel, Haartrockner, Klimaanlage, Safe, TV, WLAN, Balkon

**VERPFLEGUNG**

- Frühstück, Halbpension

**WELLNESS**

- Inklusive (teils Fremdanbieter)
- Erlebnisdusche
- Gegen Gebühr (teils Fremdanbieter)
- Spa: Seven Spa, 2.800 qm, ab 16 Jahre
- Whirlpool
- Saunabereich: Sauna, Dampfbad
- Massagen
- kosmetische Anwendungen

**TIPPS & HINWEISE**

- Ermäßigte Greenfees für Hotelgäste auf den Golfplätzen Valle do Lobo und Quinta do Lago, jeweils vor Ort zu reservieren

| Pro Person/Nacht in EUR inkl. ÜF | Anf H                              | Leistung <b>FA001779BG</b> |     |     |     |     |
|----------------------------------|------------------------------------|----------------------------|-----|-----|-----|-----|
|                                  |                                    | Erw.                       | A   | B   | C   |     |
| DD1F                             | Doppelzimmer Deluxe                | 2                          | 74  | 174 | 412 | 104 |
| DD2F                             | Doppelzimmer Deluxe Golfplatzblick | 2                          | 80  | 180 | 417 | 109 |
| DD3F                             | Doppelzimmer Deluxe Poolblick      | 2                          | 86  | 186 | 423 | 115 |
| DD4F                             | Doppelzimmer Deluxe Plus           | 2                          | 109 | 210 | 447 | 139 |

A: 1.11.-23.12., 25.12.-30.12., 1.1.-31.3. B: 24.12.-24.12. C: 31.12.-31.12. D: 1.4.-30.4.  
**Frühbucher:** Bei Buchung bis 31.10. und Aufenthalt vom 1.11.-31.3. sparen Sie 15%, bei Buchung bis 30.11. und Aufenthalt vom 1.4.-30.4. sparen Sie 10%  
**Halbpension (H):** Bei Aufenthalt vom 1.11.-23.12., 25.12.-30.12., 1.1.-30.4. + EUR 42  
**An-/Abreise:** täglich

## ALVOR



- + Direkt am Meer
- + Unlimited Golf buchbar

ANFÄNGER  
GENIESSER  
GRUPPEN  
VIELSPIELER



## Pestana Dom João II Beach Resort ♦♦♦♦

Das beliebte Hotel bietet beste Voraussetzungen für einen Urlaub in entspannter Atmosphäre. Zu den Vorzügen zählt die Lage direkt am Sandstrand und die Nähe zum pittoresken Ort Alvor.

Empfehlungsrate **81%**

## GOLF &amp; MORE

**GREENFEE (GP1)**

1 Greenfee (18-Loch, vorres. Startzeit), wählbar aus den Golfplätzen **Vale da Pinta**, **Quinta do Gramacho**, **Silves** und **Alto**.

**GREENFEEPAKET (GP3/GP5)**

Unlimited Golf an 3 bzw. 5 aufeinanderfolgenden Tagen (18-Loch, vorres. Startzeiten), wählbar aus den o. g. Golfplätzen\*.

**GREENFEEPAKET (GP7)**

Unlimited Golf an 7 aufeinanderfolgenden Tagen (18-Loch, 7 vorres. Startzeiten), wählbar aus den o. g. Golfplätzen\*.

\*2. Greenfee (18-Loch) am selben Tag wählbar aus den o. g. Golfplätzen, nach Verfügbarkeit vor Ort

Leistung **FA001732BG Anf FIT**

## LAGE

- Golfplatz Alto ca. 2 km, Golfplatz Quinta do Gramacho ca. 16 km
- direkt am Meer
- in der Nähe zum Naturschutzgebiet Ria de Alvor
- zum Flughafen: Faro, ca. 65 km

## AUSSTATTUNG

- offizielle Landeskategorie: 4 Sterne
- Anzahl Wohneinheiten: 301
- Parkplatz
- WLAN, in der gesamten Anlage
- 1 Restaurant
- Hallenbad
- 1 Pool: Sonnenschirme, Liegen

## WOHNBEISPIEL

- Doppelzimmer Deluxe (DD3), 10-15 qm, Twinbett, Klimaanlage, Balkon oder Terrasse (möbliert)
- weitere Unterkünfte buchbar

## VERPFLEGUNG

- Frühstück, Halbpension

## ALMANCIL



- + Greenfee inklusive
- + Parkplatz inklusive

ANFÄNGER  
GENIESSER  
GRUPPEN  
VIELSPIELER



## Dona Filipa Hotel ♦♦♦♦♦

Beliebtes Hotel mit komfortabler Ausstattung, individuellem Service und portugiesischer Tradition in der bekannten Villenanlage des Vale do Lobo Resorts.

## GOLF &amp; MORE

**STARTZEITEN (STA)**

Eingeschlossene Greenfees, jeweils pro Vollzahler:

Vom 19.11.23-17.2.24:

1 Greenfee\* wählbar aus den Golfplätzen **Pinheiros Altos** und **San Lorenzo** pro Vollzahler / **Tag** (inkl. Transfer vom/zum Hotel).

Vom 1.11.-18.11.23 und 18.2.-30.4.24 wählbar aus den o. g. Golfplätzen,

je pro Vollzahler / **Aufenthalt**:

- 2 Greenfees\* bei 3-4 Nächten

oder 2 x Zugang zum Spa

- 3 Greenfees\* bei 5-6 Nächten

oder 3 x Zugang zum Spa

- 4 Greenfees\* ab 7 Nächten

oder 4 x Zugang zum Spa

\*18-Loch, vorreserv. Startzeiten

Leistung **FA001703BG Anf FIT**

## LAGE

- Golfplatz Pinheiros Altos ca. 5 km, Golfplatz Sir Henry Cotton Championship ca. 67 km
- zum Flughafen: Faro, ca. 20 km

## AUSSTATTUNG

- offizielle Landeskategorie: 5 Sterne
- Anzahl Wohneinheiten: 154
- Parkplatz
- WLAN, in der gesamten Anlage
- À-la-carte-Restaurant
- Buffetrestaurant
- 1 Pool: Sonnenschirme, Liegen

## WOHNBEISPIEL

- Doppelzimmer Classic (DB1/EB1), 31-35 qm, Doppel, Klimaanlage, Safe, Balkon

- weitere Unterkünfte buchbar

## VERPFLEGUNG

- Frühstück

## WELLNESS

- Gegen Gebühr (teils Fremdanbieter)
- Spa

Hotelpreise pro Person/Nacht in EUR inkl. ÜF Anf H Leistung **FA080010BG**

|   | Erw. | A  | B  | C  | D  |
|---|------|----|----|----|----|
| <b>DD3F</b> Doppelzimmer Deluxe                 | 2    | 38 | 44 | 41 | 53 |
| <b>D2NF</b> Doppelzimmer Deluxe seitl Meerblick | 2    | 46 | 53 | 50 | 65 |
| <b>D2MF</b> Doppelzimmer Deluxe Meerblick       | 2    | 47 | 56 | 52 | 67 |
| <b>DS2F</b> Doppelzimmer Superior Meerblick     | 2    | 57 | 67 | 62 | 82 |

A: 1.11.-28.12, 2.1.-9.2. B: 29.12.-1.1., 1.4.-12.4. C: 10.2.-27.3. D: 28.3.-31.3., 13.4.-30.4.

**Frühbucher:** Bei Buchung bis 31.8. und Aufenthalt vom 1.11.-31.3. sparen Sie 5%, bei Buchung bis 31.1. und Aufenthalt vom 1.4.-30.4. sparen Sie 5%

**Halbpension (H):** + EUR 25 **An-/Abreise:** täglich

z. B. am 1.12.  
im Doppelzimmer Classic mit Frühstück  
pro Person bei 2 Erw.

€ 106

Anf H Leistung **FA007701BG**

## ALMANCIL



- + Mitten im Ria Formosa Naturpark
- + Mitglied von Leading Hotels of the World
- + Halbpension zubuchbar
- + Wellness

|             |                                 |
|-------------|---------------------------------|
| ANFÄNGER    | <div style="width: 25%;"></div> |
| GENIESSER   | <div style="width: 75%;"></div> |
| GRUPPEN     | <div style="width: 25%;"></div> |
| VIELSPIELER | <div style="width: 25%;"></div> |



Wohnbeispiel Golf Side Garden View



Quinta do Lago

## Quinta do Lago ♦♦♦♦

Inmitten sanfter Hügel und Pinienwälder gelegen, bietet das Resort spektakuläre Ausblicke auf das Naturschutzgebiet Ria Formosa und lässt auch für den verwöhnten Gast kaum Wünsche offen. Zwei erstklassige Golfplätze runden das Angebot ab.

### PREMIUM

#### LAGE

- am Rand des Naturschutzgebietes Ria Formosa – ein bekanntes Vogelschutzgebiet
- zum Ortszentrum: Al Mancil, ca. 8 km
- zum Flughafen: Faro, ca. 20 km
- ruhig
- Sandstrand: Unterführung/Brücke vorhanden

#### AUSSTATTUNG

- offizielle Landeskategorie: 5 Sterne
- Anzahl Wohneinheiten: 141
- Parkplatz (kostenpflichtig)
- elegant, komfortabel
- WLAN, kostenpflichtig, in der gesamten Anlage
- À-la-carte-Restaurant
- Buffetrestaurant
- Poolbar, Bar
- Gartenanlage
- 1 Pool: Sonnenschirme, Liegen
- Whirlpool

#### WOHNBEISPIEL

- Golf Side Garden View (DB1), 41–45 qm, Gartenblick, Golfplatzblick, Meerblick (seitlich), Dusche oder Badewanne, Bademantel, Badeslipper, Haartrockner, Klimaanlage, Minibar kostenpflichtig, Safe (kostenpflichtig), TV, WLAN, Balkon oder Terrasse (möbliert)
- Golf Side Premium Garden View (DM1), 46–50 qm, Premium, Etage, 3., 4., Gartenblick, Golfplatzblick, Doppelbett (Kingsize), Dusche oder Badewanne, Bademantel, Badeslipper, Haartrockner, Klimaanlage, Minibar kostenpflichtig, Safe (kostenpflichtig), TV, WLAN, Balkon oder Terrasse (möbliert)
- weitere Unterkünfte buchbar

#### VERPFLEGUNG

- Frühstück, Halbpension

#### WELLNESS

- Inklusive (teils Fremdanbieter)
- Spa: 605 qm
- Schwimmbereich, Whirlpool
- Saunabereich: Sauna, Hamam
- Gegen Gebühr (teils Fremdanbieter)
- Massagen
- kosmetische Anwendungen

#### TIPPS & HINWEISE

- Privater Strandabschnitt für Hotelgäste

### GOLF & MORE

- Golfplätze Quinta do Lago North und Quinta do Lago South ca. 2 km, Golfplatz Quinta do Lago Laranjal ca. 7 km

#### GREENFEE (GP1)

1 Greenfee (18-Loch, vorreservierte Startzeit) wählbar aus den Golfplätzen **Quinta do Lago Süd**.

#### GREENFEE (GP2)

1 Greenfee (18-Loch, vorreservierte Startzeit) wählbar aus den Golfplätzen **Quinta do Lago Nord** oder **Quinta do Lago Laranjal**.  
Leistung **FAO01707BG** Anf FIT

| Pro Person in EUR | Anf FIT                                    | Leistung <b>FAO01707BG</b> |     |   |
|-------------------|--|----------------------------|-----|---|
|                   |  | A                          | B   | C |
| <b>GP1</b>        | Greenfee Quinta do Lago Süd                | 184                        | 205 |   |
| <b>GP2</b>        | Greenfee Quinta do Lago Nord oder Laranjal | 167                        | 188 |   |

A: 1.11.-11.11., 17.2.-29.2. B: 1.3.-30.4.

| Pro Person/Nacht in EUR inkl. ÜF | Anf H                         | Leistung <b>FAO10011BG</b> |     |     |     |
|----------------------------------|-------------------------------|----------------------------|-----|-----|-----|
|                                  |                               | Erw.                       | A   | B   | C   |
| <b>DB1F</b>                      | Golf Side Garden View         | 2                          | 110 | 141 | 181 |
| <b>DB2F</b>                      | Lagoon Side Garden View       | 2                          | 125 | 156 | 202 |
| <b>DB3F</b>                      | Lagoon Side Sea View          | 2                          | 138 | 171 | 221 |
| <b>DM1F</b>                      | Golf Side Premium Garden View | 2                          | 181 | 213 | 279 |

A: 1.11.-29.2. B: 1.3.-31.3. C: 1.4.-30.4.

**Hinweis:** das Hotel ist vom 12.11.23-16.2.24 geschlossen  
**Frühbuche:** Bei Buchung bis 30.11. und Aufenthalt vom 17.2.-31.3. sparen Sie 20% (Mindestaufenthalt 5 Nächte), bei Buchung bis 90 Tage vor Anreise und Aufenthalt vom 1.11.-11.11., 17.2.-30.4. sparen Sie 10% (Mindestaufenthalt 2 Nächte), bei Buchung bis 31.1. und Aufenthalt vom 1.4.-30.4. sparen Sie 20% (Mindestaufenthalt 5 Nächte), bei Buchung bis 90 Tage vor Anreise und Aufenthalt vom 17.2.-30.4. sparen Sie 10% (Aufenthalt 2-4 Nächte)  
**Halbpension (H):** + EUR 67 **An-/Abreise:** täglich

# Silberküste & Madeira



Golfen Sie auf traumhaften Plätzen und genießen Sie währenddessen atemberaubende Ausblicke über das Meer. Es erwarten Sie zudem eine vielfältige Urlaubswelt rund um die Stadt Lissabon und das verlockende Unlimited Golf-Angebot auf der Blumeninsel Madeira.

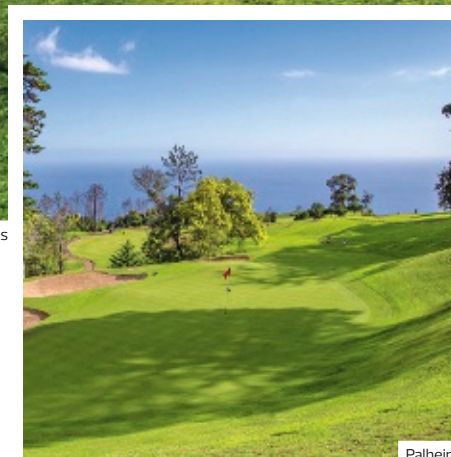

## ÜBERBLICK

|                      |                   |
|----------------------|-------------------|
| <b>Flugdauer</b>     | ca. 3–4,5 Stunden |
| <b>Zeitdifferenz</b> | MEZ +/- 0 Std.    |
| <b>Sprache</b>       | Portugiesisch     |
| <b>Währung</b>       | Euro (EUR)        |

## GOLFHIGHLIGHTS

Der Golfplatz **Royal Óbidos** wurde auf innovative Weise in die Natur nahe der Lagune von Óbidos integriert und bietet Golfern aller Handicapklassen interessante Herausforderungen.

Der neu gestaltete Links-Kurs **West Cliffs** wurde von der Golfdesignerin Cynthia Dye entworfen. Er bietet unvergessliche Golferlebnisse mit Blicken über den Atlantik und die Lagune von Óbidos. Dieser typische Links-Kurs verläuft zum Großteil direkt an der Atlantiksteilküste und bietet traumhafte Blicke über das Meer sowie über Dünen und Seen.

An einigen Löchern hat man freie Sicht auf die der Küste vorgelagerten Berlenga-Inseln.

| GOLFPLATZ-INFORMATION   | HCP HERREN | HCP DAMEN | PAR | LÖCHER | CART |
|-------------------------|------------|-----------|-----|--------|------|
| <b>Silberküste</b>      |            |           |     |        |      |
| Royal Óbidos            | 36         | 36        | 72  | 18     | ja   |
| West Cliffs             | 36         | 36        | 72  | 18     | ja   |
| Praia D'el Rey          | 36         | 36        | 73  | 18     | ja   |
| Bom Sucesso             | 36         | 36        | 72  | 18     | ja   |
| CampoReal               | 36         | 36        | 72  | 18     | ja   |
| Quinta da Marinha       | 28         | 36        | 71  | 18     | ja   |
| Atlantic Championship   | 28         | 36        | 72  | 18     | ja   |
| Monastery               | 28         | 36        | 35  | 9      | ja   |
| <b>Madeira</b>          |            |           |     |        |      |
| Santo da Serra Serras   | 28         | 36        | 36  | 9      | nein |
| Santo da Serra Desertas | 28         | 36        | 36  | 9      | nein |
| Santo da Serra Machico  | 28         | 36        | 36  | 9      | nein |
| Palheiro                | 28         | 36        | 72  | 18     | nein |

Der Platz **Penha Longa Atlantic Championship** wurde von Robert Trent Jones Jr. entworfen und liegt inmitten eines Naturschutzgebietes nahe der mittelalterlichen Stadt Sintra. Die ersten und letzten Löcher liegen in einem stark bewaldeten Tal und erfordern genaue Abschläge und mutige Annäherungsschläge.

Der Golfplatz **Palheiro** bietet überwältigende Blicke auf die Bucht von Funchal. Durch die breiten Bahnen wird ein erfolgreiches Spiel auch für Golfer mit höheren Handicapklassen möglich.

Der sehr hügelige Platz **Santo da Serra** liegt ca. 600 m über dem Meer und bietet schöne Ausblicke. Alle drei 9-Loch Kurse (Machico, Desertas, Serras) sind sehr anspruchsvoll.

## TRANSFERS NACH WUNSCH

Falls Ihre gebuchte Reise keinen Transfer beinhaltet oder Sie eine höherwertige Transferleistung wünschen, finden Sie zubuchbare Möglichkeiten bei der Hotelbeschreibung auf den S. 140–141 und bei der Hotelausschreibung auf [www.informierender.de](http://www.informierender.de)

## CASCAIS



- + Halbpension zubuchbar
- + Extraleistungen inklusive

|             |                                  |
|-------------|----------------------------------|
| ANFÄNGER    | <div style="width: 25%;"></div>  |
| GENIESSER   | <div style="width: 50%;"></div>  |
| GRUPPEN     | <div style="width: 75%;"></div>  |
| VIELSPIELER | <div style="width: 100%;"></div> |



Quinta da Marinha

## GOLF &amp; MORE

- Golfplatz Quinta da Marinha direkt am Hotel
- 1 Greenfee (18-Loch, vorreservierte Startzeit) pro Vollzahler / Tag inklusive vom 1.11.-31.3., 2. Greenfee am selben Tag je nach Verfügbarkeit vor Ort (nicht mit anderen Sparangeboten kombinierbar, Anf FIT Leistung LIS05704BG, Unterbr STA)
- 1 Greenfee oder 1 Abendessen (Getränke exklusive) ab 3 Nächten vom 1.11.-30.4. inklusive (nicht kombinierbar mit Sparterminen, Anf FIT Leistung LIS05704BG, Unterbr STA)

## GOLFPAKET A (D1E)

- 4 Nächte inkl. Frühstück
- 3 Greenfees (18-Loch, vorreservierte Startzeiten) auf dem Golfplatz Quinta da Marinha
- 2. Greenfee am selben Tag, je nach Verfügbarkeit vor Ort

## GOLFPAKET B (D2E)

- 7 Nächte inkl. Frühstück
- 5 Greenfees (18-Loch, vorreservierte Startzeiten) auf dem Golfplatz Quinta da Marinha
- 2. Greenfee am selben Tag, je nach Verfügbarkeit vor Ort

## GREENFEE A (GP1)

- 1 Greenfee (18-Loch, vorreservierte Startzeit) auf dem Golfplatz Quinta da Marinha
- 2. Greenfee am selben Tag, je nach Verfügbarkeit vor Ort

## GREENFEE B (GP2)

1 Greenfee (Twilight, ab ca. 15.30 Uhr, vorreservierte Startzeit) auf dem Golfplatz Quinta da Marinha.  
Leistung LIS05704BG Anf FIT

| Pro Person/Paket in EUR inkl. ÜF | Anf H Leistung LIS05703BG | Erw. A B |     |      |
|----------------------------------|---------------------------|----------|-----|------|
|                                  |                           | Erw.     | A   | B    |
| D1EF DZ Golfpaket A - 4 Nächte   |                           | 2        | 303 | 508  |
| D2EF DZ Golfpaket B - 7 Nächte   |                           | 2        | 698 | 834  |
| D1EF DZ Golfpaket A - 4 Nächte   |                           | 1        | 552 | 694  |
| D2EF DZ Golfpaket B - 7 Nächte   |                           | 1        | 958 | 1159 |

A: 1.11.-31.3. B: 1.4.-30.4.  
An-/Abreise: täglich

## Onyria Quinta da Marinha Hotel ♦♦♦♦

Echter Luxus, Pinienwälder und erfrischende Wasserlandschaften führen im Golfhotel mit eigenem Golfplatz das Regiment. Das idyllische Resort liegt nur 5 Kilometer vom Strand entfernt.

## Direkt am Golfplatz

## LAGE

- zum Flughafen: Lissabon, ca. 30 km
- zum Ortszentrum: Cascais, ca. 6 km
- zum Strand: ca. 5 km
- ruhig

## AUSSTATTUNG

- offizielle Landeskategorie: 5 Sterne
- letzte Renovierung: 2020
- Anzahl Wohneinheiten: 198
- Garage
- modern, luxuriös
- Lobby
- WLAN
- Friseur
- A-la-carte-Restaurant
- Buffetrestaurant
- Poolbar, Bar
- Transferservice (kostenpflichtig)
- Hallenbad
- 1 Pool: Sonnenschirme, Liegen

## WOHNBEISPIEL

- Doppelzimmer (DB1), 16-20 qm, Standard, Golfplatzblick (zum Teil), behindertengerecht (Zimmer auf Anfrage buchbar), Dusche, Bademantel, Badeslipper, Haartrockner, Klimaanlage, Minibar kostenpflichtig, Safe, TV, WLAN, Balkon oder Terrasse
- Suite (WB1), 36-40 qm, Meerblick oder Golfplatzblick, kombinierter Wohn-/Schlafraum, Dusche, Bademantel, Badeslipper, Haartrockner, Klimaanlage, Minibar kostenpflichtig, Safe, TV, WLAN, Balkon oder Terrasse

## VERPFLEGUNG

- Frühstück, Halbpension, Halbpension Plus

## WELLNESS

- Inklusive (teils Fremdanbieter)
- Saunabereich: Sauna, Dampfbad
- Gegen Gebühr (teils Fremdanbieter)
- Massagen

## TIPPS &amp; HINWEISE

- Tourismussteuer zahlbar vor Ort
- Upgrade auf Prime View Zimmer nach Verfügbarkeit vor Ort

| Pro Person/Nacht in EUR inkl. ÜF | Anf H Leistung LIS05703BG | Erw. A B C D |   |   |   |
|----------------------------------|---------------------------|--------------|---|---|---|
|                                  |                           | Erw.         | A | B | C |

|                   |   |     |     |     |     |
|-------------------|---|-----|-----|-----|-----|
| DB1F Doppelzimmer | 2 | 102 | 101 | 103 | 123 |
| WB1F Suite        | 2 | 143 | 142 | 144 | 182 |
| DB1F Doppelzimmer | 1 | 170 | 169 | 170 | 208 |

A: 1.11.-3.12., 21.12.-7.1. B: 4.12.-20.12., 8.1.-17.3.  
C: 18.3.-31.3. D: 1.4.-30.4.

Frühbucher: Bei Buchung bis 60 Tage vor Anreise sparen Sie 10% Halbpension (H): Bei Aufenthalt vom 1.11.-30.12., 1.1.-30.4. + EUR 54 Halbpension Plus (M): Bei Aufenthalt vom 1.11.-30.12., 1.1.-30.4. + EUR 63

Spartermine: 4=3, 7=5, 12=9, 14=10, 20=15 An-/Abreise: täglich

## SINTRA



Penha Longa, Loch 18

- + Das einzige Hotel im Naturpark
- + Halbpension zubuchbar
- + Wellness

|             |                                  |
|-------------|----------------------------------|
| ANFÄNGER    | <div style="width: 25%;"></div>  |
| GENIESSER   | <div style="width: 50%;"></div>  |
| GRUPPEN     | <div style="width: 75%;"></div>  |
| VIELSPIELER | <div style="width: 100%;"></div> |



Wohnbeispiel Doppelzimmer Deluxe

## GOLF &amp; MORE

- Golfplätze Atlantic Championship und The Monastery direkt am Hotel

**FREE GOLF GOLFPAKET (D1E)**

- 3 Nächte inkl. Frühstück
- 1 Greenfee (18-Loch, vorreservierte Startzeit) pro Tag auf dem Golfplatz **Penha Longa**
- 2. Greenfee am selbem Tag, je nach Verfügbarkeit vor Ort

**FREE GOLF GOLFPAKET (D2E)**

- 4 Nächte inkl. Frühstück
- 1 Greenfee (18-Loch, vorreservierte Startzeit) pro Tag auf dem Golfplatz **Penha Longa**
- 2. Greenfee am selbem Tag, je nach Verfügbarkeit vor Ort

**FREE GOLF GOLFPAKET (D3E)**

- 7 Nächte inkl. Frühstück
- 1 Greenfee (18-Loch, vorreservierte Startzeit) pro Tag auf dem Golfplatz **Penha Longa**
- 2. Greenfee am selbem Tag, je nach Verfügbarkeit vor Ort

Leistung **LIS01707BG** Anf H**GREENFEE A (GP1)**1 Greenfee (18-Loch, vorreservierte Startzeit) auf dem Golfplatz **Atlantic Championship**.**GREENFEE B (GP2)**1 Greenfee (9-Loch, vorreservierte Startzeit) auf dem Golfplatz **Monastery**.**GREENFEE C (GP3)**1 Greenfee (18-Loch, vorreservierte Startzeit) **Atlantic Nord**.Leistung **LIS01708BG** Anf FIF

| Pro Person/Paket in EUR inkl. ÜF                      | Anf H | Leistung <b>LIS01707BG</b> |      |   |
|---|-------|----------------------------|------|---|
|   |       | Erw.                       | A    | B |
| <b>D1EF</b> Free Golf Golfpaket - 3 Nächte DZ         | 2     | 477                        | 591  |   |
| <b>D2EF</b> Free Golf Golfpaket - 4 Nächte DZ         | 2     | 633                        | 700  |   |
| <b>D3EF</b> Free Golf Golfpaket - 7 Nächte DZ         | 2     | 1006                       | 1160 |   |
| A: 1.11.-27.12., 3.1.-29.2. B: 1.3.-27.3., 2.4.-30.4. |       |                            |      |   |
| An-/Abreise: täglich                                  |       |                            |      |   |

## Penha Longa Resort ♦♦♦♦♦

Eines der schönsten Luxusresorts in Portugal, liegt inmitten sanfter Hügel, üppiger Gärten und ruhiger Bergseen und bietet Besuchern die seltene Gelegenheit, die atemberaubende Schönheit der Sintra-Berge zu erkunden.

## PREMIUM

Direkt am Golfplatz

## LAGE

- zum Stadtzentrum: Lissabon, ca. 25 km
- zum Flughafen: Lissabon, ca. 30 km
- zum Strand: Cascais und Estoril, ca. 7 km
- zur nächsten Einkaufsmöglichkeit: ca. 1 km
- zum ÖPNV: ca. 2 km

## AUSSTATTUNG

- offizielle Landeskategorie: 5 Sterne
- Anzahl Wohneinheiten: 196
- Parkplatz
- luxuriös, historisches Gebäude
- Hotelsafe (kostenpflichtig)
- 8 A-la-carte-Restaurants: 3 mit Michelin Stern
- Café, Poolbar
- Roomservice (24 Stunden, kostenpflichtig)
- Hallenbad
- 2 Pools: Liegestühle

## WOHNBEISPIEL

- Doppelzimmer Deluxe (DD1), 46-50 qm, Etage, 2., 3., 4., Waldblick, Dusche, Badewanne, Klimaanlage, Minibar kostenpflichtig, Safe, TV (Flachbildschirm), Kaffee/ Tee, Balkon, bei Ankunft im Zimmer Wasser
- Doppelzimmer Deluxe Parkblick, 46-50 qm, Etage, 2., 3., 4., Parkblick, Dusche, Badewanne, Klimaanlage, Minibar kostenpflichtig, Safe, TV (Flachbildschirm), Kaffee/ Tee, Balkon, bei Ankunft im Zimmer Wasser
- Junior Suite (JB1), 51-60 qm, Erdgeschoss, unterste, Gartenblick, Landblick, Dusche, Badewanne, Klimaanlage, Minibar kostenpflichtig, Safe, TV (Flachbildschirm), Kaffee/ Tee, Balkon, bei Ankunft im Zimmer Wasser
- weitere Unterkünfte buchbar

## VERPFLEGUNG

- Frühstück, Halbpension, Vollpension

## WELLNESS

- Gegen Gebühr (teils Fremdanbieter)
- Beauty-Center
- Spa: Penha Longa Spa, 1.500 qm
- Whirlpool
- Saunabereich: Sauna, Hamam
- Massagen

| Pro Person/Nacht in EUR inkl. ÜF                               | Anf H | Leistung <b>LIS1707BG</b> |     |     |
|--|-------|---------------------------|-----|-----|
|  |       | Erw.                      | A   | B   |
| <b>DD1F</b> Deluxe Room  | 2     | 105                       | 161 | 132 |
| <b>DD2F</b> Deluxe Park Room                                   | 2     | 122                       | 185 | 145 |
| <b>JB1F</b> Junior Suite                                       | 2     | 161                       | 257 | 194 |
| <b>WT1F</b> Executive Suite                                    | 2     | 236                       | 329 | 270 |
| A: 1.11.-27.12., 2.1.-29.2. B: 28.12.-1.1., 29.3.-1.4.         |       |                           |     |     |
| C: 1.3.-28.3., 2.4.-30.4.                                      |       |                           |     |     |
| Halbpension (H): + EUR 65 Vollpension (V): + EUR 118           |       |                           |     |     |
| Mindestaufenthalt: 3 Nächte vom 17.-31.8. An-/Abreise: täglich |       |                           |     |     |

ÓBIDOS-AMOREIRA



- + Halbpension zubuchbar
- + Wellness

|             |                                 |
|-------------|---------------------------------|
| ANFÄNGER    | <div style="width: 33%;"></div> |
| GENIESSER   | <div style="width: 66%;"></div> |
| GRUPPEN     | <div style="width: 66%;"></div> |
| VIELSPIELER | <div style="width: 33%;"></div> |



Royal Óbidos

GOLF & MORE

- Golfplatz Royal Óbidos direkt am Hotel
- Golfplatz West Cliffs ca. 2 km, Golfplatz Praia D'el Rey ca. 6 km, Golfplatz Bom Sucesso ca. 7 km, Golfplatz Dolce CampoReal ca. 58 km
- Shuttle zu den Golfplätzen Royal Óbidos, Praia D'el Rey und Bom Sucesso inklusive

**GOLFFPAKET A (D1E/D2E)**

- 5 Nächte inkl. Frühstück
- 4 Greenfees (18-Loch, vorreservierte Startzeiten) wählbar aus den Golfplätzen **Royal Óbidos, Praia D'el Rey, West Cliffs, Bom Sucesso und CampoReal**

**GOLFFPAKET B (D3E/D4E)**

- 7 Nächte inkl. Frühstück
- 5 Greenfees (18-Loch, vorreservierte Startzeiten) wählbar aus den Golfplätzen **Royal Óbidos, Praia D'el Rey, West Cliffs, Bom Sucesso und CampoReal**

Leistung LIS11707BG Anf H

**GREENFEE (GP1)**

- 1 Greenfee (18-Loch, vorreservierte Startzeit) auf dem Golfplatz **Royal Óbidos**.
- 2. Greenfee (9-Loch) am selben Tag nach Verfügbarkeit vor Ort (Februar-April)

**GREENFEEPAKETE (GP2/GP3/GP4/GP5)**

- 2, 3, 4 oder 5 Greenfees (je 18-Loch, vorreservierte Startzeit) auf dem Golfplatz **Royal Óbidos**
- 2. Greenfee (9-Loch) am selben Tag nach Verfügbarkeit vor Ort (Februar-April)

Leistung LIS11708BG Anf F1T

| Pro Person/Paket in EUR inkl. ÜF      | Anf H | Leistung LIS11707BG |     |      |      |   |
|---------------------------------------|-------|---------------------|-----|------|------|---|
|                                       |       | Erw.                | A   | B    | C    | D |
| D1EF DZ Superior Golfpaket A 5 Nächte | 2     | 588                 | 700 | 729  | 761  |   |
| D2EF DZ Deluxe Golfpaket A 5 Nächte   | 2     | 625                 | 739 | 767  | 800  |   |
| D3EF DZ Superior Golfpaket B 7 Nächte | 2     | 801                 | 900 | 967  | 1010 |   |
| D4EF DZ Deluxe Golfpaket B 7 Nächte   | 2     | 823                 | 945 | 1022 | 1064 |   |

A: 1.11.-28.12. | 1.1.-29.2. | B: 29.12.-31.12. | 29.3.-31.3. | C: 1.3.-28.3. | D: 1.4.-30.4.

## Royal Óbidos Spa & Golf Resort ♦♦♦♦

Das luxuriöse Resort liegt an den Stränden der portugiesischen Silberküste unweit von Lissabon und dem mittelalterlichen Óbidos. Im Zentrum von Hotel und modernen Villen liegt der Meisterschaftsgolfplatz.

Direkt am Golfplatz

**LAGE**

- zum Flughafen: Lissabon, ca. 80 km
- zum Ortszentrum: Óbidos, ca. 14 km
- ruhig

**AUSSTATTUNG**

- offizielle Landeskategorie: 5 Sterne
- Anzahl Wohneinheiten: 39
- Parkplatz
- modern, luxuriös
- Lobby
- WLAN
- 2 À-la-carte-Restaurants
- Lobbybar, Poolbar, Bar
- Transferservice (kostenpflichtig)
- Hallenbad
- Terrasse, Gartenanlage
- 1 Pool: Sonnenschirme, Liegen, Badetuch

**WOHNBEISPIEL**

- Doppelzimmer Superior (DS1), 36-40 qm, Lagunenblick, Sitzecke, Dusche oder Badewanne, Bademantel, Badeslipper, Haartrockner, Klimaanlage, Safe, TV, iPod-Dockingstation, WLAN, Wasserkocher, Espressomaschine, Kaffee/ Tee, Balkon
- Doppelzimmer Deluxe Meerblick (DDM), 36-40 qm, Meerblick, Sitzecke, Dusche oder Badewanne, Bademantel, Badeslipper, Haartrockner, Klimaanlage, Safe, TV, iPod-Dockingstation, WLAN, Wasserkocher, Espressomaschine, Kaffee/ Tee, Balkon
- Suite (WG1), 61-70 qm, Meerblick oder Golfplatzblick, Sitzecke, Dusche oder Badewanne, Bademantel, Badeslipper, Haartrockner, Klimaanlage, Safe, TV, iPod-Dockingstation, WLAN, Wasserkocher, Kaffee/ Tee, Balkon

**VERPFLEGUNG**

- Frühstück, Halbpension

**WELLNESS**

- Inklusive (teils Fremdanbieter)
- Saunabereich: Sauna, Hamam
- Gegen Gebühr (teils Fremdanbieter)
- Massagen
- kosmetische Anwendungen

**TIPPS & HINWEISE**

- Transfer zum Golfplatz Dolce Campo Real auf Anfrage gegen Gebühr
- Tourismussteuer zahlbar vor Ort

| Pro Person/Nacht in EUR inkl. ÜF   |   | Anf H Leistung LIS11707BG |     |     |     |     |
|------------------------------------|---|---------------------------|-----|-----|-----|-----|
|                                    |   | Erw.                      | A   | B   | C   | D   |
| DS1F Doppelzimmer Superior         | 2 | 75                        | 92  | 82  | 84  | 89  |
| DDMF Doppelzimmer Deluxe Meerblick | 2 | 81                        | 113 | 91  | 92  | 98  |
| WG1F Suite                         | 2 | 177                       | 210 | 176 | 177 | 210 |
| DS1F Doppelzimmer Superior         | 1 | 139                       | 171 | 153 | 155 | 166 |

A: 1.11.-28.12. | 1.1.-29.2. | B: 29.12.-31.12. | 29.3.-31.3. | C: 1.3.-17.3. | D: 18.3.-28.3. | E: 1.4.-30.4.  
**Halbpension (H):** + EUR 42  
**An-/Abreise:** täglich  
 Frühbucher-vorteil und Spartermine nicht kombinierbar und nicht anwendbar auf Golfleistungen

## OBIDOS



- + Herausfordernder Golfplatz
- + Spartermine
- + Halbpension zubuchbar
- + Parkplatz inklusive

|             |                                  |
|-------------|----------------------------------|
| ANFÄNGER    | <div style="width: 25%;"></div>  |
| GENIESSER   | <div style="width: 50%;"></div>  |
| GRUPPEN     | <div style="width: 100%;"></div> |
| VIELSPIELER | <div style="width: 100%;"></div> |



Praia D'el Rey

## GOLF &amp; MORE

- Golfplatz Praia D'el Rey direkt am Hotel
- Shuttle (auf Anfrage und nach Verfügbarkeit) zu den Golfplätzen Praia D'el Rey, West Cliffs, Royal Óbidos und Bom Sucesso inklusive

## LINKS GOLF PACKAGE (D1E/D2E)

- 4 bzw. 7 Nächte inkl. Frühstück
- 3 bzw. 5 Greenfees (18-Loch, vorreservierte Startzeiten), wählbar aus den Golfplätzen **Praia D'el Rey** und **West Cliffs**
- 2. Greenfee (9-Loch) am selben Tag je nach Verfügbarkeit vor Ort

## SILVER COAST GOLF PACKAGE (D3E/D4E)

- 4 bzw. 7 Nächte inkl. Frühstück
  - 3 bzw. 5 Greenfees (18-Loch, vorreservierte Startzeiten), wählbar aus den Golfplätzen **Praia D'el Rey**, **West Cliffs**, **Royal Óbidos**, **Bom Sucesso** und **CampoReal**
  - 2. Greenfee (9-Loch) am selben Tag je nach Verfügbarkeit vor Ort
- Leistung **LIS10701BG** Anf H

## GREENFEE A (GP1)

1 Greenfee (18-Loch, vorreservierte Startzeit) wählbar aus den Golfplätzen **Praia D'el Rey** und **West Cliffs**.

## GREENFEE B (GP2)

1 Greenfee (18-Loch, vorreservierte Startzeit) wählbar aus den Golfplätzen **Praia D'el Rey**, **West Cliffs**, **Royal Óbidos**, **Bom Sucesso** und **CampoReal**. Es müssen mindestens 2 Runden gebucht werden.

Leistung **LIS10702BG** Anf FIT

| Pro Person/Paket in EUR inkl. ÜF            | Anf H | Leistung LIS10701BG |     |     |   |
|---|-------|---------------------|-----|-----|---|
|   |       | Erw.                | A   | B   | C |
| <b>D1EF</b> Links Golfpaket 4 Nächte        | 2     | 410                 | 514 | 535 |   |
| <b>D2EF</b> Links Golfpaket 7 Nächte        | 2     | 675                 | 852 | 889 |   |
| <b>D3EF</b> Silver Coast Golfpaket 4 Nächte | 2     | 457                 | 558 | 605 |   |
| <b>D4EF</b> Silver Coast Golfpaket 7 Nächte | 2     | 775                 | 942 | 989 |   |

A: 19.11.-23.12., 1.1.-29.2., B: 24.12.-31.12., 1.3.-22.3., C: 23.3.-30.3.  
An-/Abreise: täglich

## Praia D'el Rey Marriott Golf &amp; Beach Resort ♦♦♦♦

Das luxuriöse Praia D'el Rey Marriott Golf & Beach Resort liegt an der Westküste Portugals, direkt am Strand und verfügt über einen grandiosen Blick auf das Meer und den hoteleigenen Golfplatz.

## Direkt am Golfplatz

## LAGE

- zum Flughafen: Lissabon, ca. 90 km
- zum Strand: Praia D'el Rey, ca. 500 m
- ruhig

## AUSSTATTUNG

- offizielle Landeskategorie: 5 Sterne superior
- Anzahl Wohneinheiten: 177
- Parkplatz
- luxuriös
- Lobby
- WLAN
- À-la-carte-Restaurant
- Buffetrestaurant
- Poolbar, Bar
- Hallenbad: Badekapppflicht
- 1 Pool: Badetuch

## WOHNBEISPIEL

- Doppelzimmer Gartenblick (DBG), 31-35 qm, Gartenblick oder Golfplatzblick, Dusche oder Badewanne, Haartrockner, Klimaanlage, Minibar kostenpflichtig, Safe, Bügelbrett, Bügeleisen, TV, WLAN, Wasserkocher, Kaffee/Tee, Balkon oder Terrasse
- Doppelzimmer seitlicher Meerblick (DBC), 31-35 qm, Meerseite, Dusche oder Badewanne, Haartrockner, Klimaanlage, Minibar kostenpflichtig, Safe, Bügelbrett, Bügeleisen, TV, WLAN, Wasserkocher, Kaffee/Tee, Balkon oder Terrasse
- weitere Unterkünfte buchbar

## VERPFLEGUNG

- Frühstück, Halbpension, Vollpension

## WELLNESS

Gegen Gebühr (teils Fremdanbieter)

- Spa
- Massagen
- kosmetische Anwendungen

## TIPPS &amp; HINWEISE

- Golfplätze West Cliffs und Royal Óbidos, je ca. 5 km, Golfplatz Bom Sucesso ca. 16 km, Golfplatz CampoReal ca. 57 km
- Shuttle (auf Anfrage und nach Verfügbarkeit) zum Golfplatz CampoReal gegen Gebühr
- Tourismussteuer zahlbar vor Ort

| Pro Person/Nacht in EUR inkl. ÜF              |   | Anf H Leistung LIS10701BG |     |     |     |
|---|---|---------------------------|-----|-----|-----|
|   |   | Erw.                      | A   | B   | C   |
| <b>DBGF</b> Doppelzimmer Gartenblick          | 2 | 77                        | 100 | 96  | 113 |
| <b>DBCF</b> Doppelzimmer seitlicher Meerblick | 2 | 87                        | 110 | 106 | 123 |
| <b>DBOF</b> Doppelzimmer Meerseite            | 2 | 96                        | 120 | 116 | 132 |
| <b>DMOF</b> Doppelzimmer Premium Meerseite    | 2 | 110                       | 133 | 129 | 146 |

A: 19.11.-28.12., 1.1.-29.2., B: 29.12.-31.12., C: 1.3.-27.3., 31.3.-30.4., D: 28.3.-30.3.

**Frühbucher:** Bei Buchung bis 21 Tage vor Anreise und Aufenthalt vom 19.11.-29.2. und Verpflegung ÜF sparen Sie 10%, bei Buchung bis 21 Tage vor Anreise und Aufenthalt vom 1.3.-30.4. sparen Sie 10% (maximaler Aufenthalt 6 Nächte)

**Halbpension (H):** Bei Aufenthalt vom 19.11.-30.12., 2.1.-30.4. + EUR 40

**Vollpension (V):** Bei Aufenthalt vom 19.11.-30.12., 2.1.-30.4. + EUR 81

**Spartermine:** Bei Buchung bis 29.2. und Aufenthalt vom 1.3.-30.4. 7-6

**An-/Abreise:** täglich

Sparangebote nicht kombinierbar und nicht anwendbar auf Golfeleistungen



TURCIFAL



- + Golfplatz mit hohen Ansprüchen
- + Halbpension zubuchbar
- + Parkplatz inklusive

|             |   |
|-------------|---|
| ANFÄNGER    | <div style="width: 100%; height: 10px; background-color: #92d050;"></div> |
| GENIESSER   | <div style="width: 80%; height: 10px; background-color: #92d050;"></div>  |
| GRUPPEN     | <div style="width: 60%; height: 10px; background-color: #92d050;"></div>  |
| VIELSPIELER | <div style="width: 40%; height: 10px; background-color: #92d050;"></div>  |

CANIÇO



- + Gehört zu den 150 beliebtesten DER Touristik Hotels weltweit
- + Galo Active Club mit vielfältigem Kurs- und Sportprogramm

|             |   |
|-------------|---|
| ANFÄNGER    | <div style="width: 100%; height: 10px; background-color: #92d050;"></div> |
| GENIESSER   | <div style="width: 80%; height: 10px; background-color: #92d050;"></div>  |
| GRUPPEN     | <div style="width: 60%; height: 10px; background-color: #92d050;"></div>  |
| VIELSPIELER | <div style="width: 40%; height: 10px; background-color: #92d050;"></div>  |

## Dolce CampoReal Lisboa ◆◆◆◆

Das luxuriöse Haus verbindet traditionelle Elemente portugiesischer Wohnkultur mit modernen Einflüssen. Pools und Liegewiesen erlauben Körper und Seele Momente herrlicher Entspannung.

Direkt am Golfplatz

**GOLF & MORE**

**UNLIMITED GOLF (D1E/D2E) und LEGENDS GOLF PACKAGES (D3E/D4E)**  
 4 bzw. 7 Nächte inkl. Frühstück, 3 bzw. 6 Greenfees\* auf dem Golfplatz **CampoReal**. Bei D3E/D4E zusätzlich wählbar aus **Royal Óbidos** und **Bom Sucesso**.  
**ROYAL GOLF COLLECTION PACKAGE (D5E/D6E)**  
 4 bzw. 7 Nächte inkl. Frühstück, 3 bzw. 6 Greenfees\* wählbar aus den Golfplätzen **CampoReal**, **Royal Óbidos**, **Bom Sucesso**, **West Cliffs** und **Praia D'el Rey**.  
 Je Paket 2. Greenfee (9-Loch) am selben Tag auf dem gl. Platz je nach Verfügbarkeit vor Ort \*18-Loch, vorreserv. Startzeiten  
 Leistung **LIS01755BG Anf H**

**LAGE**

- Golfplatz CampoReal direkt am Hotel
- zum Ortszentrum: ca. 10 km
- zum Flughafen: Lissabon, ca. 30 km

**AUSSTATTUNG**

- offizielle Landeskategorie: 5 Sterne
- Anzahl Wohneinheiten: 151
- Parkplatz (kostenpflichtig)
- Garage (kostenpflichtig)
- 2 À-la-carte-Restaurants
- Buffetrestaurant
- Hallenbad
- Sonnenterrasse
- 1 Pool: Sonnenschirme, Liegen

**WOHNBEISPIEL**

- Deluxe (DD1), 31-35 qm, Klimaanlage, Safe, Balkon oder Terrasse (möbliert), bei Ankunft im Zimmer Wasser

- weitere Unterkünfte buchbar

**VERPFLEGUNG**

- Frühstück, Halbpension

|                             | Anf H | Leistung <b>LIS01755BG</b> |     |     |
|-----------------------------|-------|----------------------------|-----|-----|
|                             |       | Erw.                       | A   | B   |
| <b>DD1F</b> Deluxe          |       | 2                          | 72  | 88  |
| <b>DSFF</b> Superior Deluxe |       | 2                          | 81  | 97  |
| <b>DD1F</b> Deluxe          |       | 1                          | 141 | 173 |
| <b>DSFF</b> Superior Deluxe |       | 1                          | 159 | 190 |

A: 1.11.-29.2. B: 1.3.-30.4.

**Frühbucher:** Bei Buchung bis 90 Tage vor Anreise und Aufenthalt vom 1.11.-30.12., 1.1.-30.4. sparen Sie 15% (DD1), bei Buchung bis 30 Tage vor Anreise und Aufenthalt vom 1.11.-30.12., 1.1.-30.4. sparen Sie 10% (DD1), bei Buchung bis 90 Tage vor Anreise und Aufenthalt vom 1.11.-30.12., 1.1.-30.4. sparen Sie 15% (maximaler Aufenthalt 5 Nächte) (DSF), bei Buchung bis 30 Tage vor Anreise und Aufenthalt vom 1.11.-30.12., 1.1.-30.4. sparen Sie 10% (maximaler Aufenthalt 5 Nächte) (DSF)  
**Halbpension (H):** Bei Aufenthalt vom 1.11.-23.12., 26.12.-30.12., 1.1.-13.2., 15.2.-23.3., 31.3.-30.4. + EUR 37  
**An-/Abreise:** täglich  
 Sparangebote nicht anwendbar auf Golfleistungen

## Sentido Galosol ◆◆◆◆

Galosol ist das Aktivhotel auf Madeira: Fitness, Kajak, Squash, Yoga – alles drin! Die Lage direkt am Meer und die schöne Aussicht auf den Atlantik sind weitere Gründe für viele Stammgäste.

ACTIVE

Empfehlungsrate **93%**

**GOLF & MORE**

**GREENFEEPAKETE**  
**Mini Madeira Golf Pass (GP3) und Madeira Golf Pass (GP5)**  
 3 bzw. 5 Greenfees (18-Loch, vorreservierte Startzeiten), wählbar aus dem Golfplätzen **Palheiro** und **Santo da Serra**.  
 Leistung **FNC01778BG Anf FIT**

**TIPPS & HINWEISE**

- Golfplatz Palheiro ca. 9 km, Golfplatz Santo da Serra ca. 15 km
- Hauseigener Golf-Concierge
- Kostenfreier Shuttle zu den Golfplätzen (auf Anfrage)
- Early Check-in und Late Check-out nach Verfügbarkeit kostenfrei
- Umweltsteuer zahlbar vor Ort

**LAGE**

- Panoramalage direkt an der Steilküste mit privatem Zugang zum Meer
- zum Ort: Funchal, ca. 12 km
- zum Flughafen: ca. 10 km

**AUSSTATTUNG**

- offizielle Landeskategorie: 4 Sterne
- Anzahl Wohneinheiten: 125
- Parkplatz (kostenpflichtig)
- WLAN, in der gesamten Anlage
- Sentido-Lounge mit Bibliothek
- 1 À-la-carte-Restaurant
- 1 Buffetrestaurant
- 2 Pools, Süß- und Meerwasser

**WOHNBEISPIEL**

- Doppelzimmer Gartenblick (DBG), Klimaanlage, Balkon (möbliert)
- weitere Unterkünfte buchbar

**VERPFLEGUNG**

- Frühstück, Halbpension, Halbpension Plus, Vollpension, Vollpension Plus

|   | Anf H | Leistung <b>FNC20010BG</b> |     |     |     |
|---|-------|----------------------------|-----|-----|-----|
|   |       | Erw.                       | A   | B   | C   |
| <b>DBGF</b> Doppelzimmer Gartenblick      |       | 2                          | 62  | 75  | 84  |
| <b>DBNF</b> Doppelzimmer seitr. Meerblick |       | 2                          | 68  | 84  | 92  |
| <b>DBMF</b> Doppelzimmer Meerblick        |       | 2                          | 78  | 94  | 104 |
| <b>WBMF</b> Suite Meerblick               |       | 2                          | 120 | 149 | 157 |

A: 1.11.-22.12., 8.1.-6.2., 19.2.-24.3. B: 23.12.-26.12., 4.1.-7.1., 7.2.-18.2., 25.3.-28.4. C: 27.12.-3.1., 29.4.-30.4.

**Frühbucher:** Bei Buchung bis 30.6. sparen Sie 18%, bei Buchung ab 17. bis 31.8. sparen Sie 15%, bei Buchung ab 19. bis 31.10. sparen Sie 8%, bei Buchung ab 1.11. bis 31.12. und Aufenthalt vom 15.1.-28.2. und Verpflegung H.M, V.N sparen Sie 5%  
**Preisvorteil:** Bei Buchung ab 1.1. bis 30.4. 25% Ermäßigung ab 21 Nächten bei Aufenthalt vom 1.11.-15.3.  
**Halbpension (H):** + EUR 33 **Halbpension Plus (M):** + EUR 38  
**Vollpension (V):** + EUR 56 **Vollpension Plus (N):** + EUR 62  
**Mindestaufenthalt:** 3 Nächte vom 23.12.-26.12., 4.1.-7.1., 7.2.-18.2., 25.3.-28.4., 5 Nächte vom 27.12.-3.1., 29.4.-30.4. **An-/Abreise:** täglich

## FUNCHAL



- + Garantierte Startzeiten
- + Unlimited Golf buchbar
- + Halbpension zubuchbar

|             |                                     |                          |                          |
|-------------|-------------------------------------|--------------------------|--------------------------|
| ANFÄNGER    | <input type="checkbox"/>            | <input type="checkbox"/> | <input type="checkbox"/> |
| GENIESSER   | <input checked="" type="checkbox"/> | <input type="checkbox"/> | <input type="checkbox"/> |
| GRUPPEN     | <input checked="" type="checkbox"/> | <input type="checkbox"/> | <input type="checkbox"/> |
| VIELSPIELER | <input checked="" type="checkbox"/> | <input type="checkbox"/> | <input type="checkbox"/> |



Palheiro

## GOLF &amp; MORE

- Golfplatz Palheiro ca. 1 km, Golfplatz Santo da Serra ca. 17 km
- Garantierte Startzeiten (9–11 Uhr) auf dem Golfplatz Palheiro
- Shuttle nach Funchal und zum Clubhouse des Golfplatzes Palheiro (fester Fahrplan, nach Verfügbarkeit vor Ort) inklusive
- Unlimited Golf an 7 aufeinanderfolgenden Tagen (vorreservierte Startzeiten) auf dem Golfplatz Palheiro bei Buchung eines Doppelzimmer Superior inklusive

## GREENFEE (GP1)

1 Greenfee (18-Loch, vorreservierte Startzeit) auf dem Golfplatz **Palheiro**, 2. Greenfee (18-Loch) am selben Tag nach Verfügbarkeit vor Ort.

## GREENFEEPAKET (GP7)

- Unlimited Golf an 7 aufeinanderfolgenden Tagen (vorreservierte Startzeiten) auf dem Golfplatz **Palheiro**
- 1 Trolley pro Golfrunde bei Abschlag am Hotel
- Golftaschenaufbewahrung und Reinigung der Golfschläger

Leistung **FNC01703BG** Anf FIT

## GREENFEEPAKET Mini Madeira Golf Pass (GP3)

3 Greenfees (18-Loch, vorreservierte Startzeiten), wählbar aus dem Golfplätzen **Palheiro** und **Santo da Serra**.

## GREENFEEPAKET Madeira Golf Pass (GP5)

5 Greenfees (18-Loch, vorreservierte Startzeiten), wählbar aus dem Golfplätzen **Palheiro** und **Santo da Serra**.

Leistung **FNC01778BG** Anf FIT

| Pro Person in EUR | Anf FIT                      | Leistung <b>FNC01703BG</b> |
|-------------------|------------------------------|----------------------------|
|                   |                              | A                          |
| <b>GP1</b>        | Greenfee Palheiro            | 85                         |
| <b>GP7</b>        | Greenfeepaket Unlimited Golf | 420                        |

A: 1.11.–30.4.

## Casa Velha do Palheiro ♦♦♦♦

Entspannen Sie nach der Golfrunde im hoteleigenen Spa oder genießen Sie einen Spaziergang in einem der schönsten Gärten der Insel. Erleben Sie einen entspannten Aufenthalt in dem ehemaligen Jagdhaus aus dem 19. Jh.

Direkt am Golfplatz

Empfehlungsrate **92%**

## LAGE

- Palheiro Gärten, ca. 50 m
- Botanischer Garten, ca. 5 km
- zum Flughafen: Funchal, ca. 15 km
- ruhig, ländlich

## AUSSTATTUNG

- offizielle Landeskategorie: 5 Sterne
- Anzahl Wohneinheiten: 38
- Parkplatz
- Gepäckraum
- WLAN, in der gesamten Anlage
- Lesezimmer
- À-la-carte-Restaurant
- Afternoon Tea
- Hotelbus (Funchal und Palheiro Golf Course (nach Verfügbarkeit))
- Gartenanlage
- 1 Pool: Sonnenschirme, Liegen

## WOHNBEISPIEL

- Doppelzimmer Gartenblick (DBG), Gartenseite, Gartenblick, Haartrockner, Minibar kostenpflichtig, Safe, TV, WLAN
- Doppelzimmer Deluxe Haupthaus (DDU), 16–20 qm, Deluxe, Hauptgebäude, Dusche, Haartrockner, Minibar kostenpflichtig, Safe, TV, WLAN
- Doppelzimmer Superior (DS1), Superior, Golfplatzseite, Gartenblick oder Golfplatzblick, Dusche, Badewanne, Haartrockner, Minibar kostenpflichtig, Safe, TV, WLAN
- Juniorsuite Haupthaus (JBU), Hauptgebäude, Haartrockner, Minibar kostenpflichtig, Safe, TV, WLAN
- weitere Unterkünfte buchbar

## VERPFLEGUNG

- Frühstück, Halbpension

## WELLNESS

- Inklusive (teils Fremdanbieter)
- Schwimmbereich
  - Saunabereich: Sauna, Dampfbad Gegen Gebühr (teils Fremdanbieter)
  - Spa
  - Massagen
  - kosmetische Anwendungen

## TIPPS &amp; HINWEISE

- Bei Buchung von HP und ab 7 Nächten für Aufenthalte im Zeitraum 1.12.–23.12. und 3.1.–31.1. pro Person 1 Abendessen im Hotel (exklusive Getränke) inklusive
- Eintritt in die botanische Gartenanlage „Blandy's Garden“ (9–17.30 Uhr) inklusive

|   | Pro Person/Nacht in EUR inkl. ÜF | Anf H Leistung <b>FNC01702BG</b> |     |     |
|---|----------------------------------|----------------------------------|-----|-----|
|   |                                  | Erw.                             | A   | B C |
| <b>DBGF</b> Doppelzimmer Gartenblick      | 2                                | 118                              | 195 | 140 |
| <b>DDUF</b> Doppelzimmer Deluxe Haupthaus | 2                                | 151                              | 219 | 173 |
| <b>DS1F</b> Doppelzimmer Superior         | 2                                | 157                              | 226 | 179 |
| <b>JBUF</b> Juniorsuite Haupthaus         | 2                                | 250                              | 338 | 271 |

A: 1.11.–21.12., 5.1.–29.2. B: 22.12.–4.1. C: 1.3.–30.4.

**Frühbucher:** Bei Buchung bis 60 Tage vor Anreise sparen Sie 10%  
**Preisvorteil:** Bei Buchung bis 31.8. 5% Ermäßigung ab 15–20 Nächten, bei Buchung bis 31.8. 10% Ermäßigung ab 21 Nächten, bei Buchung ab 1.9. bis 30.4. 15% Ermäßigung ab 15–20 Nächten, bei Buchung ab 1.9. bis 30.4. 20% Ermäßigung ab 21 Nächten, EUR 53.4 Ermäßigung ab 7 Nächten bei Aufenthalt vom 1.12.–23.12., 45% Ermäßigung ab 7 Nächten bei Aufenthalt vom 3.1.–31.1.

**Halbpension (H):** + EUR 54

**Mindestaufenthalt:** 4 Nächte vom 22.12.–4.1. **An-/Abreise:** täglich Frühbuchervorteil nicht kombinierbar und nicht anwendbar auf Golfleistungen

FUNCHAL



- + Aufwendig restaurierte historische „Quinta da Achada“ und modernes Nebengebäude
  - + Halbpension zubuchbar
- |             |   |
|-------------|---|
| ANFÄNGER    | <input type="checkbox"/> <input type="checkbox"/> <input type="checkbox"/>            |
| GENIESSER   | <input checked="" type="checkbox"/> <input type="checkbox"/> <input type="checkbox"/> |
| GRUPPEN     | <input type="checkbox"/> <input type="checkbox"/> <input type="checkbox"/>            |
| VIELSPIELER | <input type="checkbox"/> <input type="checkbox"/> <input type="checkbox"/>            |

SANTO ANTÓNIO DA SERRA



- + Golfplatz in unmittelbarer Nähe
  - + Halbpension zubuchbar
- |             |   |
|-------------|---|
| ANFÄNGER    | <input type="checkbox"/> <input type="checkbox"/> <input type="checkbox"/>            |
| GENIESSER   | <input checked="" type="checkbox"/> <input type="checkbox"/> <input type="checkbox"/> |
| GRUPPEN     | <input type="checkbox"/> <input type="checkbox"/> <input type="checkbox"/>            |
| VIELSPIELER | <input type="checkbox"/> <input type="checkbox"/> <input type="checkbox"/>            |

Quinta Jardins do Lago ♦♦♦♦

Unsere persönliche Empfehlung für einen entspannenden Urlaub in der gepflegt-komfortablen Atmosphäre einer historischen Quinta bei allen Annehmlichkeiten eines modernen Hotels.

**PREMIUM** | Empfehlungsrate **97%**

**GOLF & MORE**

**GREENFEEPAKET Mini Madeira Golf Pass (GP3)**  
3 Greenfees (18-Loch, vorreservierte Startzeiten), wählbar aus dem Golfplätzen **Palheiro** und **Santo da Serra**.

**GREENFEEPAKET Madeira Golf Pass (GP5)**  
5 Greenfees (18-Loch, vorreservierte Startzeiten), wählbar aus dem Golfplätzen **Palheiro** und **Santo da Serra**.  
Leistung **FNC01778BG Anf FIT**

**TIPPS & HINWEISE**

- Kostenfreier Shuttle zu den Golfplätzen (auf Anfrage)

- LAGE**
- Golfplatz Palheiro ca. 8 km, Golfplatz Santo da Serra ca. 25 km
  - zum Flughafen: Funchal, ca. 19 km
  - zum Ortszentrum: Funchal, ca. 1,50 km
- AUSSTATTUNG**
- offizielle Landeskategorie: 5 Sterne
  - Anzahl Wohneinheiten: 40
  - Parkplatz
  - WLAN, in der gesamten Anlage
  - 1 À-la-carte-Restaurant
  - Sonnenterrasse
  - 1 Pool: Sonnenschirme, Liegen
- WOHNBEISPIEL**
- Doppelzimmer Gartenblick (DBG), 41–45 qm, Gartenblick, Klimaanlage, Safe, Balkon (möbliert)
  - weitere Unterkünfte buchbar
- VERPFLEGUNG**
- Frühstück, Halbpension

| Hotelpreise pro Person/Nacht in EUR inkl. ÜF |                                   | Anf H Leistung <b>FNC20003BG</b> |     |     |     |     |     |
|--|-----------------------------------|----------------------------------|-----|-----|-----|-----|-----|
|  |                                   | Erw.                             | A   | B   | C   | D   | E   |
| <b>DBGF</b>                                  | Doppelzimmer Gartenblick          | 2                                | 109 | 110 | 165 | 120 | 121 |
| <b>DSGF</b>                                  | Doppelzimmer Superior Gartenblick | 2                                | 122 | 123 | 185 | 132 | 133 |
| <b>JB1F</b>                                  | Junior suite                      | 2                                | 162 | 162 | 213 | 181 | 182 |
| <b>WMGF</b>                                  | Suite Premium Gartenblick         | 2                                | 206 | 206 | 260 | 227 | 228 |

A: 1.11.–20.12., 8.1.–31.1. B: 21.12.–23.12., 4.1.–7.1. C: 24.12.–3.1. D: 1.2.–17.3., 8.4.–24.4. E: 18.3.–7.4., 25.4.–30.4.  
**Frühbucher:** Bei Buchung bis 31.7. und Aufenthalt vom 1.11.–24.12., 4.1.–30.4. sparen Sie 10%, bei Buchung ab 1.8. bis 30.9. und Aufenthalt vom 4.1.–30.4. sparen Sie 10%  
**Halbpension (H):** + EUR 55  
**Mindestaufenthalt:** 3 Nächte vom 1.11.–23.12., 5 Nächte vom 24.12.–3.1. **An-/Abreise:** täglich  
 Sparangebote nicht anwendbar auf Golfeleistungen

PortoBay Serra Golf ♦♦♦♦

Das charmante Hotel mit Haupt- und Nebengebäude zählt zum Baukulturerbe der Insel. Umgeben von Gärten und Lorbeerwäldern ist es ideal geeignet für Golf- und Naturliebhaber.

**GOLF & MORE**

**GOLFPAKETE**  
**Mini Madeira Golf Pass (D5E) und Madeira Golf Pass (D6E)**  
 ▪ 7 Nächte inkl. Frühstück  
 ▪ 3 bzw. 5 Greenfees (18-Loch, vorreservierte Startzeiten), wählbar aus den Golfplätzen **Palheiro** und **Santo da Serra**  
 ▪ Golfshuttle vom Hotel zu den Golfplätzen (auf Anfrage)  
 Leistung **FNC01777BG Anf H**

**GREENFEEPAKETE Mini Madeira Golf Pass (GP3) und Madeira Golf Pass (GP5)**  
 3 bzw. 5 Greenfees (18-Loch, vorreservierte Startzeiten), wählbar aus dem Golfplätzen **Palheiro** und **Santo da Serra**.  
 Leistung **FNC01778BG Anf FIT**

**LAGE**

- Golfplatz Santo da Serra ca. 500 m, Golfplatz Palheiro ca. 12 km
- zum Flughafen: Funchal, ca. 10 km
- zum Stadtzentrum: Funchal, ca. 25 km
- ruhig

**AUSSTATTUNG**

- offizielle Landeskategorie: 4 Sterne
- Anzahl Wohneinheiten: 21
- Parkplatz
- WLAN
- À-la-carte-Restaurant
- Afternoon Tea (kostenpflichtig)
- Hallenbad: beheizbar

**WOHNBEISPIEL**

- Doppelzimmer (DB1), 26–30 qm, Standard, Nebengebäude, Minibar kostenpflichtig
- weitere Unterkünfte buchbar

**VERPFLEGUNG**

- Frühstück, Halbpension

| Hotelpreise pro Person/Nacht in EUR inkl. ÜF |                       | Anf H Leistung <b>FNC01777BG</b> |    |    |    |    |    |
|--|-----------------------|----------------------------------|----|----|----|----|----|
|  |                       | Erw.                             | A  | B  | C  | D  | E  |
| <b>DB1F</b>                                  | Doppelzimmer          | 2                                | 45 | 45 | 46 | 48 | 48 |
| <b>DS1F</b>                                  | Doppelzimmer Superior | 2                                | 57 | 56 | 57 | 60 | 60 |
| <b>WB1F</b>                                  | Suite                 | 2                                | 66 | 66 | 67 | 69 | 70 |
| <b>DB1F</b>                                  | Doppelzimmer          | 1                                | 66 | 66 | 67 | 69 | 70 |

A: 1.11.–3.12., 8.1.–31.1. B: 4.12.–20.12. C: 21.12.–23.12., 1.1.–7.1. D: 24.12.–31.12., 18.3.–7.4. E: 1.2.–17.3., 8.4.–24.4. F: 25.4.–30.4.  
**Frühbucher:** Bei Buchung bis 31.10. sparen Sie 10%  
**Halbpension (H):** + EUR 27  
**An-/Abreise:** täglich  
 Sparangebote nicht kombinierbar und nicht anwendbar auf Golfeleistungen

# Zypern, Tunesien & Marokko



Erleben Sie auf Zypern eine Welt aus verlockenden Stränden, imposanten Berggipfeln und antiken Ruinen. Tunesien bietet die perfekte Kombination von Golf- und Strandurlaub. In Marokko versprühen prächtige Paläste und Souks den Charme des Orients und angenehme Temperaturen ermöglichen ein entspanntes Spiel.

## ÜBERBLICK

|                      |                             |              |
|----------------------|-----------------------------|--------------|
| <b>Flugdauer</b>     | Zypern                      | ca. 4 Std.   |
|                      | Tunesien                    | ca. 2,5 Std. |
|                      | Marokko                     | ca. 4 Std.   |
| <b>Zeitdifferenz</b> | Zypern                      | MEZ + 1 Std. |
|                      | Tunesien                    | MEZ - 1 Std. |
|                      | Marokko                     | MEZ - 1 Std. |
| <b>Sprache</b>       | Zypern                      | Griechisch   |
|                      | Tunesien                    | Arabisch     |
|                      | Marokko                     | Arabisch     |
| <b>Währung</b>       | Euro (EUR)                  |              |
|                      | Tunesischer Dinar (TND)     |              |
|                      | Marokkanischer Dirham (MAD) |              |

## GOLFHIGHLIGHTS

Die Fairways des **Minthis Hills** Golfplatzes sind von Obstbäumen und Weinstöcken gesäumt. Darüber hinaus gibt es onduлиerte Grüns und Nussbaumhaine. Gespielt wird von Anhöhen und über Schluchten auf schön angelegte Grüns.

Der Golfplatz **Royal Palm** liegt malerisch zu Füßen des Atlas Gebirges und bietet Ausblicke auf die

| GOLFPLATZ-INFORMATION       | HCP HERREN | HCP DAMEN | PAR | LÖCHER | CART         |
|-----------------------------|------------|-----------|-----|--------|--------------|
| <b>Zypern</b>               |            |           |     |        |              |
| Minthis                     | 28         | 36        | 71  | 18     | ja           |
| Elea                        | 28         | 36        | 71  | 18     | ja           |
| Secret Valley               | 28         | 36        | 71  | 18     | ja           |
| Aphrodite Hills             | 28         | 36        | 70  | 18     | ja           |
| <b>Tunesien</b>             |            |           |     |        |              |
| Citrus Golf La Forêt        | 36         | 36        | 72  | 18     | ja           |
| Citrus Golf Les Oliviers    | 36         | 36        | 72  | 18     | ja           |
| Citrus Golf Executive       | 54         | 36        | 28  | 9      | ja           |
| El Kantaoui Sea Course      | 36         | 36        | 73  | 18     | ja           |
| El Kantaoui Panorama Course | 36         | 36        | 72  | 18     | ja           |
| <b>Marokko</b>              |            |           |     |        |              |
| Royal Palm                  | 32         | 35        | 72  | 18     | ja           |
| Samanah                     | 36         | 36        | 72  | 18     | ja           |
| Assoufid                    | 35         | 35        | 72  | 18     | ja           |
| Golf du Soleil Tikida       | 35         | 35        | 72  | 18     | ja           |
| Golf du Soleil Championship | 35         | 35        | 72  | 18     | ja           |
| Tazegzout                   | 36         | 36        | 72  | 18     | ja           |
| Golf de L'Ocean Desert      | 36         | 36        | 36  | 9      | ja           |
| Golf de L'Ocean Garden      | 36         | 36        | 36  | 9      | ja, oblig.   |
| Golf de L'Ocean Dunes       | 36         | 36        | 36  | 9      | ja, obligat. |
| Golf Les Dunes Eucalyptus   | 36         | 36        | 36  | 9      | ja           |
| Golf Les Dunes Tamaris      | 36         | 36        | 36  | 9      | ja           |
| Golf Les Dunes Oued         | 36         | 36        | 36  | 9      | ja           |

schneebedeckten Berggipfel. Bei der Anlage des Platzes wurde großen Wert auf die Erhaltung der natürlichen Vegetation gelegt.

## TRANSFERS NACH WUNSCH

Sie finden alle zubuchbaren Transfer-Möglichkeiten auf den Seiten 140-141 und bei der Hotelbeschreibung auf [www.informierender.de](http://www.informierender.de)



Secret Valley

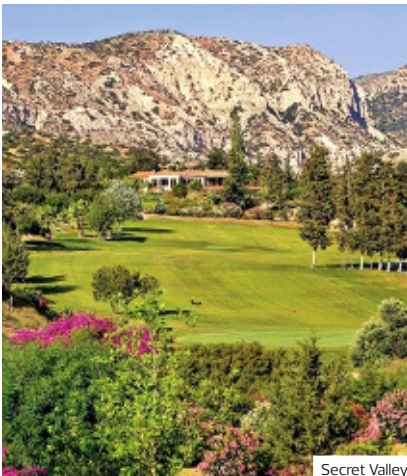

Secret Valley

## Secret Valley Golf Club

Besonders reizvoller Platz, der in einem Tal gelegen ist. Hier warten viele Herausforderungen auf den Spieler: lange, wellige Fairways wechseln sich mit kurzen, kniffligen Bahnen ab; es müssen Schluchten, Baumreihen und Wasserhindernisse überwunden werden. Viele der Abschläge sind erhöht, die Grüns von großen Bunkern geschützt.

**GREENFEE (GP1)**  
1 Greenfee (18-Loch, vorreservierte Startzeit)  
auf dem Golfplatz **Secret Valley**.  
Leistung **PFO01711BG** Anf FIT

1 Greenfee (GP1)  
z. B. am 1.12. pro Person **€ 58**  
Anf FIT Leistung PFO01711BG



Minthis

## Minthis Golf Course

**GREENFEE (GP1)**  
1 Greenfee (18-Loch, vorreservierte Startzeit)  
auf dem Golfplatz **Minthis Golf Club**.

**GREENFEERPAKET (GP2)**  
2 Greenfees (18-Loch, vorreservierte Startzeiten)  
auf dem Golfplatz **Minthis Golf Club**.  
Leistung **PFO01710BG** Anf FIT

1 Greenfee (GP1)  
z. B. am 1.12. pro Person **€ 71**  
Anf FIT Leistung PFO01710BG



Elea

## Elea Golf Club

**GREENFEE (GP1)**  
1 Greenfee (18-Loch, vorreservierte Startzeit)  
auf dem Golfplatz **Elea Golf Club**.

**GREENFEERPAKET (GP2)**  
2 Greenfees (18-Loch, vorreservierte Startzeiten)  
auf dem Golfplatz **Elea Golf Club**.  
Leistung **PFO01712BG** Anf FIT

1 Greenfee (GP1)  
z. B. am 1.12. pro Person **€ 82**  
Anf FIT Leistung PFO01712BG



Citrus

## Citrus Golf

**GREENFEE (GP1)**  
1 Greenfee (18-Loch, vorreservierte Startzeit)  
auf dem Golfplatz **Citrus Golf**.

**GREENFEERPAKETE A/B/C (GP3/GP5/GP7)**  
3, 4 bzw. 5 Tagesgreenfees (vorreservierte  
Startzeiten) auf dem Golfplatz **Citrus Golf**.  
Leistung **MIR01722BG** Anf FIT

1 Greenfee (GP1)  
z. B. am 1.11. pro Person **€ 90**  
Anf FIT Leistung MIR01722BG



El Kantaoui

## El Kantaoui Golf

**GREENFEE (GP1)**  
1 Greenfee (18-Loch, vorreservierte Startzeit)  
auf dem Golfplatz **El Kantaoui**.  
**GREENFEERPAKET A (GP2)**  
1 Tagesgreenfee (vorreservierte Startzeiten)  
auf dem Golfplatz **El Kantaoui**.

**GREENFEERPAKETE B/C/D (GP3/GP4/GP5)**  
2, 4 bzw. 6 Greenfees (18-Loch, vorreservierte  
Startzeiten) auf dem Golfplatz **El Kantaoui**.  
Leistung **MIR01723BG** Anf FIT

1 Greenfee (GP1)  
z. B. am 1.11. pro Person **€ 44**  
Anf FIT Leistung MIR01723BG

## PAPHOS



- + Direkt am Strand
- + Preisvorteil

|             |                                     |                          |                          |
|-------------|-------------------------------------|--------------------------|--------------------------|
| ANFÄNGER    | <input type="checkbox"/>            | <input type="checkbox"/> | <input type="checkbox"/> |
| GENIESSER   | <input checked="" type="checkbox"/> | <input type="checkbox"/> | <input type="checkbox"/> |
| GRUPPEN     | <input checked="" type="checkbox"/> | <input type="checkbox"/> | <input type="checkbox"/> |
| VIELSPIELER | <input checked="" type="checkbox"/> | <input type="checkbox"/> | <input type="checkbox"/> |

## Alexander the Great Beach Hotel ♦♦♦♦

Wer sich nach Alexander dem Großen benennt, setzt die Erwartungen hoch an – und erfüllt sie voll und ganz! Vom Frühstück bis zum Abendessen verwöhnen Sie die Köche nach aller Kunst.

Empfehlungsrate **97%**

## GOLF &amp; MORE

**GOLFPAKET A (D1E)**  
7 Nächte inkl. HP Plus, 4 Greenfees (18-Loch, vorreservierte Startzeiten), je 1x auf den Golfplätzen **Elea, Minthis, Secret Valley** und **Aphrodite Hills**.

**GOLFPAKET B (D2E)**  
7 Nächte inkl. HP Plus, 5 Greenfees (18-Loch, vorreservierte Startzeiten), 2 x auf dem Golfplatz **Secret Valley** und je 1 x auf den Golfplätzen **Elea, Minthis** und **Aphrodite Hills**.  
Leistung **PFO40029BG** Anf H

**GREENFEES**  
Beschreibung, Leistungen und Preise siehe Seite 69

## LAGE

- direkt am Strand
  - zum Ortszentrum: Pafos, ca. 500 m
  - zum Flughafen: Larnaka, ca. 136 km
- AUSSTATTUNG**
- offizielle Landeskategorie: 4 Sterne
  - Anzahl Wohneinheiten: 202
  - Parkplatz
  - WLAN, in der gesamten Anlage
  - 3 À-la-carte-Restaurants
  - 2 Buffetrestaurants
  - Hallenbad
  - 1 Pool: nur für Erwachsene, Sonnenschirme, Liegen
  - 1 Pool: Infinity-Pool, Sonnenschirme, Liegen
- WOHNBEISPIEL**
- Doppelzimmer Deluxe (DD1/DP1), 26–30 qm, Doppelbett, Klimaanlage
  - weitere Unterkünfte buchbar
- VERPFLEGUNG**
- Halbpension Plus, Vollpension Plus

| Hotelpreise pro Person/Nacht in EUR inkl. HP+    |      | Anf H Leistung <b>PFO40029BG</b> |    |    |     |
|--|------|----------------------------------|----|----|-----|
|  | Erw. | A                                | B  | C  | D   |
| <b>DP1M</b> Doppelzimmer Bestpreis               | 2    | 100                              | 62 | 70 | 90  |
| <b>DD1M</b> Doppelzimmer Deluxe                  | 2    | 110                              | 69 | 77 | 100 |
| <b>DDNM</b> Doppelzimmer Deluxe seitl. Meerblick | 2    | 116                              | 75 | 83 | 106 |
| <b>DDMM</b> Doppelzimmer Deluxe Meerblick        | 2    | 121                              | 80 | 88 | 110 |

**Frühbucher:** Bei Buchung bis 31.10. sparen Sie 15%,

bei Buchung ab 1.11. bis 30.11. sparen Sie 10%

**Preisvorteil:** Bei Buchung bis 29.2. 10% Ermäßigung ab 21 Nächten (DD1DDMDDN)

**Vollpension Plus (N):** + EUR 18

**Mindestaufenthalt:** 3 Nächte vom 1.11.-30.11., 23.12.-2.1., 21.2.-21.3. **An-/Abreise:** täglich

Sparangebote nicht gültig für Golfleistungen

## PAPHOS



- + Direkt am Strand
- + Preisvorteil
- + Teil des Hotels nur für Erwachsene

|             |                                     |                          |                          |
|-------------|-------------------------------------|--------------------------|--------------------------|
| ANFÄNGER    | <input type="checkbox"/>            | <input type="checkbox"/> | <input type="checkbox"/> |
| GENIESSER   | <input checked="" type="checkbox"/> | <input type="checkbox"/> | <input type="checkbox"/> |
| GRUPPEN     | <input checked="" type="checkbox"/> | <input type="checkbox"/> | <input type="checkbox"/> |
| VIELSPIELER | <input checked="" type="checkbox"/> | <input type="checkbox"/> | <input type="checkbox"/> |

## Olympic Lagoon Resort Pafos ♦♦♦♦♦

Ruhesuchende finden ihr Glück im Adults-only-Flügel, zu dem ein eigener Lagunenpool gehört. Familien freuen sich über Kinder- und Teenager-Clubs sowie ein Angebot für die Kleinen.

ACTIVE

Empfehlungsrate **91%**

## GOLF &amp; MORE

**GOLFPAKET A (D1E)**  
7 Nächte inkl. Alles inklusive, 4 Greenfees\*, je 1x auf den Golfplätzen **Elea, Minthis, Secret Valley** und **Aphrodite Hills**.

**GOLFPAKET B (D2E)**  
7 Nächte inkl. Alles inklusive, 5 Greenfees\*, 2 x auf dem Golfplatz **Secret Valley** und je 1 x auf den Golfplätzen **Elea, Minthis** und **Aphrodite Hills**.  
\*18-Loch, vorreserv. Startzeiten  
▪ Je Aufbewahrung der Golfausrüstung, 1 Survival Kit/Golftag  
Leistung **PFO40031BG** Anf H

**GREENFEES**  
Beschreibung, Leistungen und Preise siehe Seite 69

## LAGE

- direkt am Strand
  - zum Flughafen: ca. 15 km
  - Kiesstrand: Sonnenschirme, Liegen
- AUSSTATTUNG**
- offizielle Landeskategorie: 5 Sterne
  - Anzahl Wohneinheiten: 276
  - Parkplatz
  - WLAN, in der gesamten Anlage
  - Diskothek
  - 4 À-la-carte-Restaurants
  - 1 Buffetrestaurant
  - Café, Swim-Up-Bar
  - Hallenbad
  - 5 Pools, davon 1 nur für Erwachsene, Sonnenschirme, Liegen
- WOHNBEISPIEL**
- Doppelzimmer Deluxe Landblick (DDL), 26–30 qm, Doppelbett, Klimaanlage, Balkon (möbliert)
  - weitere Unterkünfte buchbar
- VERPFLEGUNG**
- All Inclusive

| Hotelpreise pro Person/Nacht in EUR inkl. AI       |      | Anf H Leistung <b>PFO40031BG</b> |     |     |     |     |
|--|------|----------------------------------|-----|-----|-----|-----|
|  | Erw. | A                                | B   | C   | D   | E   |
| <b>DDLA</b> Doppelzimmer Deluxe Landblick          | 2    | 142                              | 116 | 96  | 120 | 95  |
| <b>DDMA</b> Doppelzimmer Deluxe Meerblick          | 2    | 164                              | 137 | 118 | 141 | 116 |
| <b>DSNA</b> Doppelzimmer Superior seitl. Meerblick | 2    | 160                              | 134 | 114 | 138 | 113 |
| <b>DSMA</b> Doppelzimmer Superior Meerblick        | 2    | 178                              | 151 | 132 | 156 | 131 |

**Frühbucher:** Bei Buchung bis 31.10. sparen Sie 10%

**Preisvorteil:** Bei Buchung bis 29.2. 10% Ermäßigung ab 21 Nächten

**Mindestaufenthalt:** 3 Nächte vom 1.11.-21.11., 23.12.-3.1., 1.3.-21.3. **An-/Abreise:** täglich

Sparangebote nicht gültig für Golfleistungen

PAPHOS



- + Direkt am Strand
- + Sparvorteil
- + Große kulinarische Auswahl in verschiedenen Restaurants



Elea

GOLF & MORE

- Golfplatz Elea ca. 9 km, Golfplatz Minthis ca. 16 km, Golfplatz Secret Valley und Aphrodite Hills, jeweils ca. 27 km

**GOLFPAKET A (D1E)**

- 7 Nächte inkl. Halbpension Plus
- 4 Greenfees (18-Loch, vorreservierte Startzeiten), je 1 x auf den Golfplätzen **Elea, Minthis, Secret Valley** und **Aphrodite Hills**
- Kostenfreie Aufbewahrung der Golfausrüstung
- 1 Survival Kit pro Golftag (Obst, Saft, 1 Flasche Mineralwasser)
- 1 Golfgeschenk

**GOLFPAKET B (D2E)**

- 7 Nächte inkl. Halbpension Plus
- 5 Greenfees (18-Loch, vorreservierte Startzeiten), 2 x auf dem Golfplatz **Secret Valley** und je 1 x auf den Golfplätzen **Elea, Minthis** und **Aphrodite Hills**
- Kostenfreie Aufbewahrung der Golfausrüstung
- 1 Survival Kit pro Golftag (Obst, Saft, 1 Flasche Mineralwasser)
- 1 Golfgeschenk

Leistung **PFO40038BG Anf H**

**GREENFEES**

Beschreibung, Leistungen und Preise siehe Seite 69

| Pro Person/Paket in EUR inkl. HP+     | Anf H | Leistung | PFO40038BG |      |      |      |   |
|---------------------------------------|-------|----------|------------|------|------|------|---|
|                                       |       |          | Erw.       | B    | C    | D    | E |
| D1EM DZ Deluxe Meerblick/ Golfpaket A | 2     | 1088     | 1511       | 1093 | 1173 | 1223 |   |
| D2EM DZ Deluxe Meerblick/ Golfpaket B | 2     | 1141     | 1564       | 1147 | 1246 | 1296 |   |

A: 1.11.-30.11. B: 1.12.-22.12. C: 23.12.-2.1. D: 3.1.-15.2. E: 16.2.-29.2. F: 1.3.-20.3.

An-/Abreise: täglich  
Sparangebote nicht gültig für Golfleistungen

## Amavi MadeForTwo Hotels ♦♦♦♦

Das Luxushotel ist nur für Erwachsene konzipiert und bietet Ihnen einen erlesenen Aufenthalt, in dem Sie Wohlfühlzeit mit Ihrer Partnerin oder Ihrem Partner zelebrieren können. Das Meer und die Burg von Paphos sind eine Traumkulisse!

|                |             |                            |
|----------------|-------------|----------------------------|
| <b>PREMIUM</b> | Adults only | Empfehlungsrate <b>93%</b> |
|----------------|-------------|----------------------------|

**LAGE**

- direkt am Strand
- zum Ortszentrum: Pafos, ca. 500 m
- zum Flughafen: Pafos, ca. 16 km
- zum Flughafen: Larnaka, ca. 136 km
- ruhig
- Sandstrand

**AUSSTATTUNG**

- offizielle Landeskategorie: 5 Sterne
- Anzahl Wohneinheiten: 155
- Parkplatz
- modern, luxuriös, elegant
- WLAN, in der gesamten Anlage
- Souvenirshop
- 3 A-la-carte-Restaurants
- 1 Buffetrestaurant
- 3 Bars
- Roomservice (24 Stunden, kostenpflichtig)
- Hallenbad
- Gartenanlage
- 1 Pool: Sonnenschirme, Liegen, Poolservice
- 1 Pool: Infinity-Pool, Sonnenschirme, Liegen, Poolservice

**WOHNBEISPIEL**

- Doppelzimmer Deluxe Meerblick Bestpreis (DPM), 31-35 qm, Meerblick (direkt), Sitzecke, Couch, Doppelbett, Badewanne, Regendusche, Bademantel, Badeslipper, Haartrockner, Klimaanlage, Heizung, Safe, Bügelbrett, Bügeleisen, Wasserkocher, Espressomaschine, Kaffee/Te, Balkon oder Terrasse (möbliert)
- Junior Suite Meerblick (JBM), 36-40 qm, Doppelbett (Kingsize), Klimaanlage, TV (Sat-TV, Flachbildschirm), Wasserkocher,

- Espressomaschine, Kaffee/Te, Balkon oder Terrasse (möbliert)
- Doppelzimmer Superior Meerblick privater Pool (DSM), 31-35 qm, Meerblick (direkt), Doppelbett (Kingsize), Klimaanlage, Wasserkocher, Espressomaschine, Kaffee/Te, Terrasse (möbliert), Garten

**VERPFLEGUNG**

- Frühstück, Halbpension Plus, Vollpension Plus

**WELLNESS**

- Inklusive (teils Fremdanbieter)
- Saunabereich: Sauna, Dampfbad

**TIPPS & HINWEISE**

- sportlich elegante Kleidung zum Abendessen
- nur für Erwachsene ab 18 Jahre

| Pro Person/Nacht in EUR inkl. ÜF      | Anf H | Leistung | PFO40038BG |     |   |
|---------------------------------------|-------|----------|------------|-----|---|
|                                       |       |          | Erw.       | A   | B |
| DPMF Doppelzimmer Bestpreis Meerblick | 2     | 124      | 74         | 80  |   |
| DDMF Doppelzimmer Deluxe Meerblick    | 2     | 138      | 82         | 88  |   |
| JBMF Junior Suite Meerblick           | 2     | 167      | 112        | 118 |   |
| DSMF Doppelzimmer Superior Meerblick  | 2     | 221      | 165        | 171 |   |

A: 1.11.-30.11. B: 1.12.-22.12. C: 23.12.-2.1. D: 3.1.-15.2. E: 16.2.-29.2. F: 1.3.-20.3.

Frühbucher: Bei Buchung bis 30.9. sparen Sie 15%, bei Buchung ab 1.10. bis 31.10. sparen Sie 10%  
Halbpension Plus (M): + EUR 16 Vollpension Plus (N): + EUR 37  
Mindestaufenthalt: 3 Nächte vom 1.11.-30.11., 23.12.-2.1., 1.3.-21.3.  
An-/Abreise: täglich

## PAPHOS



- + Direkt am Meer
- + HP/VP zubuchbar
- + Preisvorteil
- + Art Deco Interior Design

ANFÄNGER  
GENIESSER  
GRUPPEN  
VIELSPIELER



## Almyra ♦♦♦♦

Super stylisch, schick und serviceorientiert: ein traumhaftes Hotel für einen Deluxe-Aufenthalt auf Zypern! Genießen Sie die Aussicht auf das Meer und schöne Stunden im Garten.

PREMIUM

Empfehlungsrate 84%

## GOLF &amp; MORE

## GOLFPAKET A (D1E)

- 5 Nächte inkl. Halbpension
- 3 Greenfees (18-Loch, vorreservierte Startzeiten), je 1x auf den Golfplätzen **Elea**, **Secret Valley** und **Aphrodite Hills**

## GOLFPAKET C (D3E)

- 7 Nächte inkl. Halbpension
- 4 Greenfees (18-Loch, vorreservierte Startzeiten), je 1x auf den Golfplätzen **Elea**, **Secret Valley**, **Aphrodite Hills** und **Minthis**

Leistung **PFO40017BG** Anf H

## GREENFEES

Beschreibung, Leistungen und Preise siehe Seite 69

## LAGE

- Golfplatz Elea ca. 9 km, Golfplatz Minthis ca. 16 km
- zum Strand: ca. 600 m
- zum Flughafen: Pafos, ca. 15 km

## AUSSTATTUNG

- offizielle Landeskategorie: 5 Sterne
- Anzahl Wohneinheiten: 187
- Parkplatz
- WLAN, in der gesamten Anlage
- 4 A-la-carte-Restaurants
- Poolbar
- Hallenbad
- 3 Pools: Sonnenschirme, Liegen

## WOHNBEISPIEL

- Doppelzimmer (DB1), 26–30 qm, Landblick, Doppelbett, Klimaanlage, Minibar kostenpflichtig, Safe
- weitere Unterkünfte buchbar

## VERPFLEGUNG

- Frühstück, Halbpension, Vollpension

Hotelpreise pro Person/Nacht in EUR inkl. ÜF Anf H Leistung **PFO40017BG**

|   | Erw. | A   | B   | C   | D   |
|---|------|-----|-----|-----|-----|
| <b>DB1F</b> Doppelzimmer                    | 2    | 119 | 87  | 74  | 99  |
| <b>DBGF</b> Doppelzimmer Gartenblick        | 2    | 134 | 102 | 87  | 115 |
| <b>DSMF</b> Doppelzimmer Superior Meerblick | 2    | 154 | 122 | 101 | 134 |
| <b>JBMF</b> Juniorsuite Meerblick           | 2    | 190 | 158 | 127 | 171 |

A: 1.11.–5.11. B: 6.11.–30.11. 1.3.–21.3. C: 1.12.–17.12. 8.1.–29.2. D: 18.12.–7.1.

Frühbucher: Bei Buchung bis 30.9. sparen Sie 10% (Mindestaufenthalt 5 Nächte)

Preisvorteil: 5% Ermäßigung ab 21 Nächten

Halbpension (H): + EUR 42 Vollpension (V): + EUR 83

Spartermine: 5=1, 7=1 Mindestaufenthalt: 3 Nächte An-/Abreise: täglich

Sparangebote nicht gültig für Golfleistungen

## PAPHOS



- + Direkt am Meer
- + HP/VP zubuchbar
- + Preisvorteil
- + Wunderbarer Blick auf den Hafen

ANFÄNGER  
GENIESSER  
GRUPPEN  
VIELSPIELER



## Annabelle ♦♦♦♦

Das Luxus-Domizil hat eine herausragende Lage: Sie sind nur wenige Gehminuten vom Strand entfernt und haben einen wunderschönen Blick auf den Hafen von Paphos – Urlaubsfeeling pur!

PREMIUM

Empfehlungsrate 93%

## GOLF &amp; MORE

## GOLFPAKET A (D1E)

- 5 Nächte inkl. Frühstück, 3 Greenfees (18-Loch, vorreservierte Startzeiten), je 1x auf den Golfplätzen **Elea**, **Secret Valley** und **Aphrodite Hills**.

## GOLFPAKET C (D3E)

- 7 Nächte inkl. Frühstück, 5 Greenfees (18-Loch, vorreserv. Startzeiten), je 1x auf den Golfplätzen **Elea**, **Secret Valley**, **Minthis** und **Aphrodite Hills**, die 5. Greenfee wählbar aus **Elea**, **Secret Valley** oder **Minthis**.

Leistung **PFO40005BG** Anf H

## GREENFEES

Beschreibung, Leistungen und Preise siehe Seite 69

## LAGE

- Golfplatz Elea ca. 9 km, Golfplatz Secret Valley ca. 26 km, Aphrodite Hills, jeweils ca. 27 km
- Direkt an der Promenade
- zum Flughafen: Pafos, ca. 15 km

## AUSSTATTUNG

- offizielle Landeskategorie: 5 Sterne
- Anzahl Wohneinheiten: 244
- Parkplatz
- WLAN, in der gesamten Anlage
- 4 A-la-carte-Restaurants
- 1 Restaurant
- Hallenbad
- 3 Pools: Sonnenschirme, Liegen

## WOHNBEISPIEL

- Doppelzimmer Landblick (DBL), 21–25 qm, 1 Doppelbett, Klimaanlage, Balkon (möbliert)
- weitere Unterkünfte buchbar

## VERPFLEGUNG

- Frühstück, Halbpension, Vollpension

Hotelpreise pro Person/Nacht in EUR inkl. ÜF Anf H Leistung **PFO40005BG**

|   | Erw. | A   | B   | C   | D   |
|---|------|-----|-----|-----|-----|
| <b>DBLF</b> Doppelzimmer Landblick        | 2    | 120 | 89  | 75  | 100 |
| <b>DBMF</b> Doppelzimmer Meerblick        | 2    | 153 | 122 | 100 | 133 |
| <b>DDMF</b> Doppelzimmer Deluxe Meerblick | 2    | 214 | 183 | 146 | 194 |
| <b>WIMF</b> Suite Meerblick               | 2    | 222 | 191 | 154 | 202 |

A: 1.11.–5.11. B: 6.11.–30.11. 1.3.–21.3. C: 1.12.–17.12. 8.1.–29.2. D: 18.12.–7.1.

Frühbucher: Bei Buchung bis 30.9. sparen Sie 10% (Mindestaufenthalt 5 Nächte) (DBL), bei Buchung bis 30.9. sparen Sie 10% (Mindestaufenthalt 5 Nächte) (DBM DDM WIM)

Preisvorteil: Bei Buchung bis 1.3. 5% Ermäßigung ab 21 Nächten

Halbpension (H): + EUR 42 Vollpension (V): + EUR 83

Spartermine: 7=1, 5=1

An-/Abreise: täglich



PISSOURI



- + Direkt am Meer
- + Halbpension zubuchbar
- + Wie ein Zypriotisches Dorf gebaut

|             |                                     |                          |                          |
|-------------|-------------------------------------|--------------------------|--------------------------|
| ANFÄNGER    | <input type="checkbox"/>            | <input type="checkbox"/> | <input type="checkbox"/> |
| GENIESSER   | <input checked="" type="checkbox"/> | <input type="checkbox"/> | <input type="checkbox"/> |
| GRUPPEN     | <input checked="" type="checkbox"/> | <input type="checkbox"/> | <input type="checkbox"/> |
| VIELSPIELER | <input checked="" type="checkbox"/> | <input type="checkbox"/> | <input type="checkbox"/> |

PAPHOS



- + Direkt am Strand
- + Wellness
- + Kostenfreie Liegen und Sonnenschirme an Pool und Strand

|             |                                     |                          |                          |
|-------------|-------------------------------------|--------------------------|--------------------------|
| ANFÄNGER    | <input type="checkbox"/>            | <input type="checkbox"/> | <input type="checkbox"/> |
| GENIESSER   | <input checked="" type="checkbox"/> | <input type="checkbox"/> | <input type="checkbox"/> |
| GRUPPEN     | <input checked="" type="checkbox"/> | <input type="checkbox"/> | <input type="checkbox"/> |
| VIELSPIELER | <input checked="" type="checkbox"/> | <input type="checkbox"/> | <input type="checkbox"/> |

Columbia Beach Resort ♦♦♦♦

Der ideale Ort für Entspannung und Erholung auf ganz hohem Niveau. Die Schönheit des Luxushotels und der Anlage sowie die von Felsen umrahmte Bucht tragen zum Urlaubsglück bei.

**PREMIUM** | Empfehlungsrate **93%**

**GOLF & MORE**

**GOLPAKET A (J1E)**

- 7 Nächte inkl. Frühstück
- 4 Greenfees (18-Loch, vorreservierte Startzeiten), je 1x auf den Golfplätzen **Elea, Secret Valley, Minthis** und **Aphrodite Hills**
- 4 Abendessen (exkl. Getränke), Obstkorb und 1 Flasche Wein bei Anreise, 15% Ermäßigung auf Spaanwendungen

Leistung **PFO40010BG** Anf H

**GREENFEES**  
Beschreibung, Leistungen und Preise siehe Seite 69

**TIPPS & HINWEISE**

- Golfcart je 2 Personen inklusive auf Aphrodite Hills

**LAGE**

- Golfplatz Elea ca. 9 km, Golfplatz Secret Valley ca. 26 km
- direkt am Strand: Pissouri Bay
- zum Ortszentrum: Pissouri-Village, ca. 4 km
- zum Flughafen: Pafos, ca. 25 km

**AUSSTATTUNG**

- offizielle Landeskategorie: 5 Sterne
- Anzahl Wohneinheiten: 169
- Parkplatz
- WLAN, in der gesamten Anlage
- 3 À-la-carte-Restaurants
- Hallenbad
- 2 Pools: Sonnenschirme, Liegestühle

**WOHNBEISPIEL**

- Juniorsuite Bestpreis (JP1), 36-40 qm, Klimaanlage, Balkon (möbliert)
- weitere Unterkünfte buchbar

**VERPFLEGUNG**

- Frühstück, Halbpension, Vollpension

| Hotelpreise pro Person/Nacht in EUR inkl. ÜF |                           | Anf H Leistung <b>PFO40010BG</b> |     |    |
|--|---------------------------|----------------------------------|-----|----|
|  |                           | Erw.                             | A   | B  |
| <b>JPIF</b>                                  | Juniorsuite Bestpreis     | 2                                | 83  | 68 |
| <b>JBPF</b>                                  | Juniorsuite Poolblick     | 2                                | 97  | 79 |
| <b>JBMF</b>                                  | Juniorsuite Meerblick     | 2                                | 107 | 88 |
| <b>WTPF</b>                                  | Suite Executive Poolblick | 2                                | 107 | 88 |

A: 1.11.-30.11., 1.3.-21.3. B: 1.12.-29.2.

**Frühbucher:** Bei Buchung bis 31.10. sparen Sie 15% (Mindestaufenthalt 3 Nächte), bei Buchung ab 1.11. bis 30.11. und Aufenthalt vom 1.12.-21.3. sparen Sie 10% (Mindestaufenthalt 3 Nächte)

**Halbpension (H):** + EUR 48 **Vollpension (V):** + EUR 83

**Mindestaufenthalt:** 3 Nächte **An-/Abreise:** täglich

Sparangebote nicht gültig für Golfeleistungen

Constantinou Bros Athena Beach ♦♦♦♦

Direkt am Strand, gleichzeitig aber so zentral, dass Sie zu Fuß den Hafen, Geschäfte, Restaurants und Bars erreichen können. Zum archäologischen Park von Pafos gehen Sie ca. 45 Minuten.

Empfehlungsrate **89%**

**GOLF & MORE**

**GOLPAKET A (D1E)**

- 5 Nächte inkl. HP, 3 Greenfees (18-Loch, vorreservierte Startzeiten), je 1x auf den Golfplätzen **Elea, Secret Valley** und **Aphrodite Hills**, kostenfreie Aufbewahrung der Golfausrüstung.

**GOLPAKET B (D2E)**

- 7 Nächte inkl. HP, 4 Greenfees (18-Loch, vorreservierte Startzeiten), je 1x auf den Golfplätzen **Secret Valley, Elea, Minthis** und **Aphrodite Hills**, kostenfreie Aufbewahrung der Golfausrüstung.

**GREENFEES**  
Beschreibung, Leistungen und Preise siehe Seite 69

**LAGE**

- Golfplatz Elea ca. 8 km, Golfplatz Minthis ca. 15 km
- direkt am Strand
- zum Flughafen: Pafos, ca. 15 km

**AUSSTATTUNG**

- offizielle Landeskategorie: 4 Sterne
- Anzahl Wohneinheiten: 525
- Parkplatz
- WLAN, in der gesamten Anlage
- 5 À-la-carte-Restaurants
- 1 Buffetrestaurant
- Hallenbad
- 3 Pools: Sonnenschirme, Liegen

**WOHNBEISPIEL**

- Classic-Doppelzimmer Bestpreis (DP1), 26-30 qm, Doppelbett, Klimaanlage, Balkon (möbliert)
- weitere Unterkünfte buchbar

**VERPFLEGUNG**

- Halbpension, Vollpension, All Inclusive Plus

| Hotelpreise pro Person/Nacht in EUR inkl. HP |                                      | Anf H Leistung <b>PFO40016BG</b> |     |     |
|--|--------------------------------------|----------------------------------|-----|-----|
|  |                                      | Erw.                             | A   | B   |
| <b>DP1H</b>                                  | Classic Double Room Promo            | 2                                | 71  | 62  |
| <b>DBLH</b>                                  | Classic Double Room Land View        | 2                                | 78  | 69  |
| <b>DBNH</b>                                  | Classic Double Room Lateral Sea View | 2                                | 84  | 75  |
| <b>DSMH</b>                                  | Doppelzimmer Superior Meerblick      | 2                                | 109 | 100 |

A: 1.11.-17.11., 22.12.-4.1., 16.3.-21.3. B: 18.11.-21.12., 5.1.-15.3.

**Frühbucher:** Bei Buchung bis 30.9. sparen Sie 10%

**Preisvorteil:** 10% Ermäßigung ab 21 Nächten

**All Inclusive Plus (Y):** Bei Aufenthalt vom 1.11.-2.12., 28.2.-21.3. + EUR 44, bei Aufenthalt vom 3.12.-27.2. + EUR 21

**Mindestaufenthalt:** 3 Nächte **An-/Abreise:** täglich

Sparangebote nicht gültig für Golfeleistungen

## PORT EL KANTAOUI



- + Direkt am Strand
- + AI zubuchbar
- + Star-Prestige-Bereich mit moderner Chill-out Terrasse

ANFÄNGER  
GENIESSER  
GRUPPEN  
VIELSPIELER



## Iberostar Diar El Andalous ♦♦♦♦

Ein Haus für rundum glückliche Urlaubstage! Herzlichkeit wird hier großgeschrieben: Das werden Sie vom Empfang über den Zimmerservice überall spüren und genießen.

ACTIVE

Empfehlungsrate 90%

## GOLF &amp; MORE

## GREENFEES

Beschreibung, Leistungen und Preise siehe Seite 69

## TIPPS &amp; HINWEISE

- Golfplatz El Kantaoui ca. 1 km, Golfplatz Citrus Golf ca. 75 km
- In den Star-Prestige-Zimmern ist die erste Füllung der Minibar kostenfrei
- Tourismussteuer zahlbar vor Ort

## LAGE

- direkt am Strand
- zum Flughafen: Monastir (MIR), ca. 25 km
- Sandstrand: Sonnenschirme

## AUSSTATTUNG

- offizielle Landeskategorie: 5 Sterne
- Anzahl Wohneinheiten: 379
- Parkplatz
- WLAN, in der gesamten Anlage
- 1 Buffetrestaurant
- 2 Restaurants
- Hallenbad: ca. 1.11.-31.3.
- 1 Pool: Sonnenschirme, Liegen
- 1 Pool: Relaxpool, Liegen

## WOHNBEISPIEL

- Doppelzimmer Bestpreis (DP1), 21-25 qm, Erdgeschoss, Klimaanlage, ca. 15.6.-15.9., Balkon oder Terrasse (möbliert)
- weitere Unterkünfte buchbar

## VERPFLEGUNG

- Halbpension, All Inclusive

| Hotelpreise pro Person/Nacht in EUR inkl. HP | Anf H Leistung MIR11000BG |    |    |    |    |    |
|--|---------------------------|----|----|----|----|----|
|  | Erw.                      | A  | B  | C  | D  | E  |
| DP1H Doppelzimmer Bestpreis                  | 2                         | 30 | 27 | 33 | 36 | 28 |
| DBGH Doppelzimmer Gartenblick                | 2                         | 34 | 30 | 37 | 41 | 31 |
| DBMH Doppelzimmer Meerblick                  | 2                         | 39 | 36 | 44 | 47 | 37 |
| DOMH Doppelzimmer Star Prestige Meerblick    | 2                         | 51 | 47 | 59 | 62 | 49 |

A: 1.11.-24.11. B: 25.11.-13.12., 3.1.-3.2. C: 14.12.-22.12., 15.3.-21.3. D: 23.12.-2.1., 22.3.-30.4. E: 4.2.-14.3.

**Frühbucher:** Bei Buchung bis 31.8. und Aufenthalt vom 1.11.-29.4. sparen Sie 20%, bei Buchung ab 1.9. bis 30.9. und Aufenthalt vom 1.11.-29.4. sparen Sie 15%, bei Buchung ab 1.10. bis 31.10. und Aufenthalt vom 1.11.-29.4. sparen Sie 10%

**Preisvorteil:** 15% Ermäßigung ab 15 Nächten bei Aufenthalt vom 1.11.-29.4.

**All Inclusive (A):** Bei Aufenthalt vom 1.11.-29.4. + EUR 16

**Mindestaufenthalt:** 4 Nächte An-/Abreise: täglich

## PORT EL KANTAOUI



- + Direkt am Strand
- + AI zubuchbar
- + Preisvorteil
- + Wellness

ANFÄNGER  
GENIESSER  
GRUPPEN  
VIELSPIELER



## Barcelo Concorde Green Park Palace ♦♦♦♦

Das gepflegte, edel ausgestattete Luxus-Domizil liegt nur ca. 10 Minuten Fußweg vom schönen Hafen entfernt. Flanieren Sie zu den Yachten und genießen Sie die wunderbare Atmosphäre!

ACTIVE

Empfehlungsrate 83%

## GOLF &amp; MORE

## GREENFEES

Beschreibung, Leistungen und Preise siehe Seite 69

## TIPPS &amp; HINWEISE

- Golfplatz El Kantaoui ca. 750 m, Golfplatz Citrus Golf ca. 76 km
- Thalasso-Pakete auf Anfrage buchbar
- Tourismussteuer zahlbar vor Ort

## LAGE

- direkt am Strand
- zum Ortszentrum: Sousse, ca. 12 km
- zum Flughafen: Monastir (MIR), ca. 25 km
- Sandstrand: Sonnenschirme, Liegen

## AUSSTATTUNG

- offizielle Landeskategorie: 5 Sterne
- Anzahl Wohneinheiten: 452
- Parkplatz
- WLAN, in der Lobby, im Zimmer
- 2 Buffetrestaurants
- Hallenbad
- 1 Pool: Sonnenschirme, Liegen

## WOHNBEISPIEL

- Doppelzimmer (DB1), 41-45 qm, Gartenblick, Twinbett, Klimaanlage, Balkon oder Terrasse (möbliert)
- weitere Unterkünfte buchbar

## VERPFLEGUNG

- Halbpension, All Inclusive

| Hotelpreise pro Person/Nacht in EUR inkl. HP | Anf H Leistung MIR11009BG |    |    |    |     |    |
|--|---------------------------|----|----|----|-----|----|
|  | Erw.                      | A  | B  | C  | D   | E  |
| DB1H Doppelzimmer                            | 2                         | 58 | 43 | 66 | 77  | 73 |
| DBMH Doppelzimmer Meerblick                  | 2                         | 64 | 49 | 72 | 83  | 79 |
| JIMH Juniorsuite Meerblick                   | 2                         | 75 | 60 | 83 | 94  | 90 |
| WOMH Suite Prestige Meerblick                | 2                         | 84 | 69 | 92 | 103 | 99 |

A: 1.11.-16.11., 20.2.-25.3. B: 17.11.-23.12., 2.1.-19.2. C: 24.12.-1.1. D: 26.3.-8.4. E: 9.4.-30.4.

**Frühbucher:** Bei Buchung bis 31.10. sparen Sie 20% (maximaler Aufenthalt 13 Nächte)

**Preisvorteil:** 30% Ermäßigung ab 21 Nächten, 20% Ermäßigung ab 14-20 Nächten

**All Inclusive (A):** + EUR 6

**Mindestaufenthalt:** 5 Nächte vom 1.11.-16.11., 24.12.-1.1., 20.2.-25.3., 3 Nächte vom 17.11.-23.12., 2.1.-19.2., 7 Nächte vom 26.3.-30.4.

**An-/Abreise:** täglich

PORT EL KANTAOUI



- + Direkt am Strand
  - + AI zubuchbar
  - + Preisvorteil
  - + Wellness
- |             |                                     |
|-------------|-------------------------------------|
| ANFÄNGER    | <input type="checkbox"/>            |
| GENIESSER   | <input checked="" type="checkbox"/> |
| GRUPPEN     | <input type="checkbox"/>            |
| VIELSPIELER | <input type="checkbox"/>            |

HAMMAMET



- + Direkt am Strand: Blick auf die Bucht von Hammamet
  - + AI zubuchbar
  - + Preisvorteil
- |             |                                     |
|-------------|-------------------------------------|
| ANFÄNGER    | <input type="checkbox"/>            |
| GENIESSER   | <input checked="" type="checkbox"/> |
| GRUPPEN     | <input type="checkbox"/>            |
| VIELSPIELER | <input type="checkbox"/>            |

## Iberostar Selection Kantaoui Bay ♦♦♦♦

Besonderer Komfort, direkt am Sandstrand und bestens ausgestattet: Immer lecker und abwechslungsreich verpflegt Sie die Küche. Besonders schön ist ein Sundowner auf der Terrasse.

**WELLNESS** Empfehlungsrate 87%

| GOLF & MORE  | LAGE  |
|--|---|
| <p><b>GREENFEES</b><br/>Beschreibung, Leistungen und Preise siehe Seite 69</p> <p><b>TIPPS &amp; HINWEISE</b></p> <ul style="list-style-type: none"> <li>▪ Golfplatz El Kantaoui ca. 3 km, Golfplatz Citrus Golf ca. 76 km</li> <li>▪ Tourismussteuer zahlbar vor Ort</li> </ul> | <ul style="list-style-type: none"> <li>▪ direkt am Strand</li> <li>▪ zum Flughafen: Monastir (MIR), ca. 26 km</li> <li>▪ Sandstrand: Sonnenschirme, Liegen</li> </ul> <p><b>AUSSTATTUNG</b></p> <ul style="list-style-type: none"> <li>▪ offizielle Landeskategorie: 5 Sterne</li> <li>▪ Anzahl Wohneinheiten: 358</li> <li>▪ Parkplatz</li> <li>▪ WLAN, in der Lobby, im Zimmer</li> <li>▪ 2 À-la-carte-Restaurants</li> <li>▪ 1 Buffetrestaurant</li> <li>▪ Hallenbad</li> <li>▪ 2 Pools: Sonnenschirme, Liegen</li> </ul> <p><b>WOHNBEISPIEL</b></p> <ul style="list-style-type: none"> <li>▪ Doppelzimmer Economy (DE1/DE2), 26-30 qm, 1 Bad, Klimaanlage, Balkon (möbliert)</li> <li>▪ weitere Unterkünfte buchbar</li> </ul> <p><b>VERPFLEGUNG</b></p> <ul style="list-style-type: none"> <li>▪ Halbpension, All Inclusive</li> </ul> |

|   | Anf H Leistung <b>MIR11006BG</b> |    |    |    |    |    |
|---|----------------------------------|----|----|----|----|----|
|   | Erw.                             | A  | B  | C  | D  | E  |
| <b>DE1H</b> Doppelzimmer Economy          | 2                                | 31 | 27 | 34 | 36 | 29 |
| <b>DBPH</b> Doppelzimmer Poolblick        | 2                                | 35 | 30 | 38 | 41 | 33 |
| <b>DBNH</b> Doppelzimmer seitl. Meerblick | 2                                | 36 | 31 | 41 | 43 | 34 |
| <b>DBMH</b> Doppelzimmer Meerblick        | 2                                | 38 | 34 | 44 | 46 | 36 |

**Frühbucher:** Bei Buchung bis 31.8. und Aufenthalt vom 1.11.-29.4. sparen Sie 20%, bei Buchung ab 1.9. bis 30.9. und Aufenthalt vom 1.11.-29.4. sparen Sie 15%, bei Buchung ab 1.10. bis 31.10. und Aufenthalt vom 1.11.-29.4. sparen Sie 10%,  
**Preisvorteil:** 15% Ermäßigung ab 15 Nächten bei Aufenthalt vom 1.11.-29.4.  
**All Inclusive (A):** Bei Aufenthalt vom 1.11.-29.4. + EUR 16  
**Mindestaufenthalt:** 4 Nächte **An-/Abreise:** täglich

## Sentido Phenicia ♦♦♦♦

Wer schönen Strandurlaub zu einem hervorragenden Preis-Leistungs-Verhältnis sucht, ist hier goldrichtig. Das Haus mit dem besonderen Charme verwöhnt Sie rundum!

**WELLNESS** Empfehlungsrate 87%

| GOLF & MORE   | LAGE   |
|---|--|
| <p><b>GOLFPAKETE A/B (D2E/D3E)</b></p> <ul style="list-style-type: none"> <li>▪ 7 Nächte inkl. Halbpension</li> <li>▪ 4 bzw. 6 Greenfees (18-Loch, vorreservierte Startzeiten), auf dem Golfplatz Citrus Golf Leistung <b>MIR10018BG Anf H</b></li> </ul> <p><b>GREENFEES</b><br/>Beschreibung, Leistungen und Preise siehe Seite 69.</p> <p><b>TIPPS &amp; HINWEISE</b></p> <ul style="list-style-type: none"> <li>▪ Ermäßigte Greenfees für Hotelgäste auf dem Golfplatz Citrus Golf (GP2, GP4, GP6, GP8)</li> <li>▪ Kostenfreier Shuttleservice vom Hotel zum Golfplatz Citrus Golf</li> </ul> | <ul style="list-style-type: none"> <li>▪ Golfplatz Citrus Golf ca. 6 km, Golfplatz El Kantaoui ca. 75 km</li> <li>▪ direkt am Strand</li> <li>▪ zum Flughafen: Enfidha (NBE), ca. 48 km</li> <li>▪ Sandstrand: Liegen</li> </ul> <p><b>AUSSTATTUNG</b></p> <ul style="list-style-type: none"> <li>▪ offizielle Landeskategorie: 4 Sterne</li> <li>▪ Anzahl Wohneinheiten: 391</li> <li>▪ WLAN, im Zimmer, in den öffentlichen Bereichen</li> <li>▪ 2 À-la-carte-Restaurants</li> <li>▪ 1 Buffetrestaurant</li> <li>▪ Hallenbad: ca. 1.11.-31.3.</li> <li>▪ 1 Pool: Sonnenschirme, Liegen</li> </ul> <p><b>WOHNBEISPIEL</b></p> <ul style="list-style-type: none"> <li>▪ Doppelzimmer (DB1/DC1/DP1), Gartenblick, Poolblick, Klimaanlage, Safe, Balkon oder Terrasse</li> <li>▪ weitere Unterkünfte buchbar</li> </ul> <p><b>VERPFLEGUNG</b></p> <ul style="list-style-type: none"> <li>▪ Halbpension, All Inclusive</li> </ul> |

|   | Anf H Leistung <b>MIR10018BG</b> |    |    |    |    |    |
|---|----------------------------------|----|----|----|----|----|
|   | Erw.                             | A  | B  | C  | D  | E  |
| <b>DP1H</b> Doppelzimmer Bestpreis          | 2                                | 27 | 23 | 28 | 24 | 29 |
| <b>DB1H</b> Doppelzimmer                    | 2                                | 29 | 25 | 30 | 26 | 31 |
| <b>DBMH</b> Doppelzimmer Meerblick          | 2                                | 35 | 30 | 36 | 31 | 37 |
| <b>D1MH</b> Doppelzimmer Meerblick 4. Etage | 2                                | 38 | 34 | 39 | 35 | 43 |

**Frühbucher:** Bei Buchung bis 31.8. und Aufenthalt vom 1.11.-29.4. sparen Sie 20% (maximaler Aufenthalt 20 Nächte), bei Buchung ab 1.9. bis 31.10. und Aufenthalt vom 1.11.-29.4. sparen Sie 10% (maximaler Aufenthalt 20 Nächte)  
**Preisvorteil:** 10% Ermäßigung ab 21 Nächten bei Aufenthalt vom 1.11.-29.4.  
**All Inclusive (A):** Bei Aufenthalt vom 1.11.-29.4. + EUR 18  
**An-/Abreise:** täglich

## MARRAKESCH



- + Unlimited Golf buchbar
- + Preisvorteil
- + Besonders große Zimmer
- + Wellness

|             |                      |
|-------------|----------------------|
| ANFÄNGER    | <input type="text"/> |
| GENIESSER   | <input type="text"/> |
| GRUPPEN     | <input type="text"/> |
| VIELSPIELER | <input type="text"/> |



Royal Palm

## GOLF &amp; MORE

**GOLFPAKET A (D1E/D2E)**

- 4 Nächte inkl. Halbpension
- 2 Greenfees (18-Loch, vorreservierte Startzeiten) auf dem Golfplatz **Royal Palm**, 1 Greenfee (18-Loch, vorreservierte Startzeiten) auf dem Golfplatz **Samanah** inkl. Transfer
- Flughafentransfer ab-/bis Marrakesch (geben Sie Ihre Flugnr sowie Ankunft-/Abflugzeit an, ansonsten entfällt der Transfer ersatzlos)

**GOLFPAKET B (D3E/D4E)**

- 7 Nächte inkl. Halbpension
- 3 Greenfees (18-Loch, vorreservierte Startzeiten) auf dem Golfplatz **Royal Palm**, je 1 Greenfee (18-Loch, vorreservierte Startzeiten) auf den Golfplätzen **Samanah** und **Assoufid**
- Transfers zu den Golfplätzen Samanah und Assoufid
- Flughafentransfer ab-/bis Marrakesch (geben Sie Ihre Flugnr sowie Ankunft-/Abflugzeit an, ansonsten entfällt der Transfer ersatzlos)

Leistung **RAK10009BG** Anf H**GREENFEE (GP1)**1 Greenfee (18-Loch, vorreservierte Startzeit) auf dem Golfplatz **Royal Palm**.**GREENFEEPAKET (GP2)**Unlimited Golf (vorreservierte Startzeiten, siehe STA) pro Person/**Aufenthalt** auf dem Golfplatz **Royal Palm**.**STARTZEITEN (STA)**Für die Vorreservierung der Startzeiten des Greenfeepakets muss **pro gewünschter Startzeit** eine Buchung vorgenommen werden.Leistung **RAK01701BG** Anf FIT

| Pro Person/Paket in EUR inkl. H               | Anf H | Leistung <b>RAK10009BG</b>     |
|---|-------|--------------------------------|
|   |       | A                              |
| <b>D1EH</b>                                   |       | Golfpaket A/Deluxe Garden 1406 |
| <b>D2EH</b>                                   |       | Golfpaket A/Deluxe Atlas 1458  |
| <b>D3EH</b>                                   |       | Golfpaket B/Deluxe Garden 2326 |
| <b>D4EH</b>                                   |       | Golfpaket B/Deluxe Atlas 2427  |
| A: 6.11.-19.12., 8.1.-31.3.                   |       |                                |
| An-/Abreise: täglich, keine Abreise am 31.12. |       |                                |

## Fairmont Royal Palm Marrakech ♦♦♦♦♦

Das luxuriöse Resort mit 18-Loch-Golfplatz befindet sich nur ca. 12 km von der lebendigen Altstadt Marrakeschs entfernt. Hotel und Golfplatz gehören zu den Top-Adressen der Stadt.

## PREMIUM

## Direkt am Golfplatz

**LAGE**

- zum Flughafen: Marrakesch Menara, ca. 8 km
- zum Stadtzentrum: Marrakesch, ca. 15 km
- ruhig, ländlich

**AUSSTATTUNG**

- offizielle Landeskategorie: 5 Sterne
- Anzahl Gebäude: 4, Anzahl Wohneinheiten: 134
- Parkplatz
- luxuriös, elegant, komfortabel
- WLAN, in der gesamten Anlage
- Boutique, Souvenirshop, Juwelier
- Kaminzimmer
- 3 A-la-carte-Restaurants
- Buffetrestaurant
- Restaurant: am Pool
- 2 Bars
- Hotelbus (zum und vom Stadtzentrum)
- Hallenbad: beheizbar
- 1 Pool: 2.000 qm, Sonnenschirme, Badetuch

**WOHNBEISPIEL**

- Deluxe Garden View (DDG), 71-80 qm, Golfplatzblick oder Bergblick, Doppelbett (Kingsize), Dusche, Badewanne, Klimaanlage, Minibar kostenpflichtig, Safe, TV, Kaffee/Tee, Balkon oder Terrasse (möbliert)
- Deluxe Atlas View (DDL), 121-150 qm, Golfplatzblick oder Bergblick, separates Schlafzimmer, Doppelbett (Kingsize), Dusche, Badewanne, Klimaanlage, Minibar kostenpflichtig, Safe, TV, Kaffee/Tee, Veranda (möbliert), Balkon (möbliert)
- weitere Unterkünfte buchbar

**VERPFLEGUNG**

- Frühstück, Halbpension

**WELLNESS**

Gegen Gebühr (teils Fremdanbieter)

- Spa: Spa Fairmont, ab 16 Jahre
- Schwimmbereich
- Saunabereich
- Massagen
- kosmetische Anwendungen

**TIPPS & HINWEISE**

- Golfplatz Royal Palm direkt am Hotel
- Golfplatz Samanah ca. 3 km, Golfplatz Assoufid ca. 10 km
- Privattransfer zwischen Flughafen Marrakech – Hotel Fairmont Royal Palm und zurück. Golfgepäck muss vorab angemeldet werden (Leistung RAKIBP010 (hin), RAKOBP010 (rück))
- sportlich elegante Kleidung zum Abendessen
- Tourismussteuer zahlbar vor Ort

|                                      | Pro Person/Nacht in EUR inkl. ÜF | Anf H Leistung <b>RAK10009BG</b> |     |     |     |     |
|--------------------------------------|----------------------------------|----------------------------------|-----|-----|-----|-----|
|                                      |                                  | Erw.                             | A   | B   | C   | D E |
| <b>DDGF</b> Deluxe Room Garden View  | 2                                | 389                              | 252 | 446 | 214 | 310 |
| <b>DDL</b> Deluxe Room Atlas View    | 2                                | 394                              | 263 | 452 | 218 | 320 |
| <b>JBGF</b> Junior Suite Garden View | 2                                | 460                              | 277 | 517 | 229 | 340 |
| <b>JBLF</b> Junior Suite Atlas View  | 2                                | 525                              | 301 | 583 | 245 | 369 |

A: 1.11.-4.11. B: 5.11.-20.12. C: 21.12.-6.1., 14.-30.4. D: 7.1.-9.2. E: 10.2.-31.3.

Frühbucher: Bei Buchung bis 30 Tage vor Anreise und Aufenthalt vom 5.11.-19.12., 7.1.-30.3. sparen Sie 15% (maximaler Aufenthalt 3 Nächte)

Preisvorteil: Bei Buchung bis 7 Tage vor Anreise 15% Ermäßigung ab 4 Nächten bei Aufenthalt vom 5.11.-19.12., 7.1.-30.3.

Halbpension (H): Bei Aufenthalt vom 5.11.-30.4. + EUR 62

Mindestaufenthalt: 7 Nächte vom 25.12.-1.1., 5 Nächte vom 1.11.-4.11.

An-/Abreise: täglich

Sparangebote nicht anwendbar auf Golfeleistungen

## TAGHAZOUT



- + Halbpension zubuchbar
- + Wellness
- + Modernes Hotel der Luxusklasse
- + Perfekt für Sportbegeisterte

|             |                                     |                          |                          |
|-------------|-------------------------------------|--------------------------|--------------------------|
| ANFÄNGER    | <input type="checkbox"/>            | <input type="checkbox"/> | <input type="checkbox"/> |
| GENIESSER   | <input checked="" type="checkbox"/> | <input type="checkbox"/> | <input type="checkbox"/> |
| GRUPPEN     | <input checked="" type="checkbox"/> | <input type="checkbox"/> | <input type="checkbox"/> |
| VIELSPIELER | <input checked="" type="checkbox"/> | <input type="checkbox"/> | <input type="checkbox"/> |

## Hyatt Place Taghazout Bay ♦♦♦♦

Moderne Eleganz mit traditionellen Elementen prägt das luxuriöse Hotel über dem Atlantik. Kulinarisch werden Sie unter anderem mit marokkanischen Leckereien verwöhnt.

CHARME

Direkt am Golfplatz

Empfehlungsrate 82%

## GOLF &amp; MORE

**GOLFPAKETE A/B (D4E/D5E)**

- 4 bzw. 7 Nächte inkl. HP
- 2 bzw. 5 Tagesgreenfees (vorreservierte Startzeiten) auf dem Golfplatz **Tazegzout** oder 2 Greenfees\* (18-Loch, vorreservierte Startzeiten) wählbar aus den Golfplätzen **Golf Les Dunes**, **Golf Du Soleil** und **Golf De l'Ocean**

\*Aufpreis für Spiel auf den Plätzen **Golf Les Dunes**, **Golf Du Soleil** und **Golf De l'Ocean** EUR 6 pro Person/Runde. Wird mit Bestätigung der Startzeiten berechnet  
Leistung **AGA01790BG** Anf H

**TIPPS & HINWEISE**

- Tourismussteuer zahlbar vor Ort

**LAGE**

- Golfplatz Tazegzout direkt am Hotel
- zum Flughafen: Agadir, ca. 45 km
- zum Strand: ca. 600 m
- zum Stadtzentrum: Agadir, ca. 17 km
- Sandstrand: Sonnenschirme, Liegen

**AUSSTATTUNG**

- offizielle Landeskategorie: 5 Sterne
- Anzahl Wohneinheiten: 152
- Parkplatz
- WLAN, in der gesamten Anlage
- Restaurant
- 2 Pools: Sonnenschirme, Liegen

**WOHNBEISPIEL**

- Doppelzimmer (DB1), 31–35 qm, Gartenblick, Bergblick, Doppelbett, 1 Bad, Klimaanlage, Balkon
- weitere Unterkünfte buchbar

**VERPFLEGUNG**

- Frühstück, Halbpension

| Hotelpreise pro Person/Nacht in EUR inkl. ÜF | Anf H Leistung <b>AGA01790BG</b> |     |     |     |
|--|----------------------------------|-----|-----|-----|
|  | Erw.                             | A   | B   | C   |
| <b>DB1F</b> Doppelzimmer                     | 2                                | 71  | 60  | 87  |
| <b>D1MF</b> Doppelzimmer Meerblick           | 2                                | 87  | 76  | 104 |
| <b>JB1F</b> Juniorsuite                      | 2                                | 126 | 115 | 143 |
| <b>WB1F</b> Suite                            | 2                                | 154 | 143 | 171 |

A: 1.11.-4.11., 10.2.-9.3. B: 5.11.-21.12., 8.1.-9.2., 10.3.-5.4. C: 22.12.-7.1., 6.4.-30.4.  
Halbpension (H): + EUR 26 An-/Abreise: täglich

## AGADIR



- + Beliebtes Hotel für Golfer
- + Halbpension zubuchbar
- + Hervorragende Gastronomie

|             |                                     |                          |                          |
|-------------|-------------------------------------|--------------------------|--------------------------|
| ANFÄNGER    | <input type="checkbox"/>            | <input type="checkbox"/> | <input type="checkbox"/> |
| GENIESSER   | <input checked="" type="checkbox"/> | <input type="checkbox"/> | <input type="checkbox"/> |
| GRUPPEN     | <input checked="" type="checkbox"/> | <input type="checkbox"/> | <input type="checkbox"/> |
| VIELSPIELER | <input checked="" type="checkbox"/> | <input type="checkbox"/> | <input type="checkbox"/> |

## Tikida Golf Palace ♦♦♦♦

Erholung in maurisch-marokkanischem Ambiente! Golfer freuen sich über die Nachbarschaft zum Golfplatz Golf du Soleil. Wellness-Fans entspannen im Spa mit Blick auf den Golfplatz.

CHARME

Direkt am Golfplatz

## GOLF &amp; MORE

**GOLFPAKET A (D2E)**

- 7 Nächte inkl. Frühstück
- 2 Tagesgreenfees (18-Loch, vorreservierte Startzeiten) auf dem Golfplatz **Golf Du Soleil**

**GOLFPAKET B (D5E)**

- 7 Nächte inkl. Frühstück
- 5 Tagesgreenfees (18-Loch, vorreservierte Startzeiten) auf dem Golfplatz **Golf Du Soleil**  
Leistung **AGA20028BG** Anf H

**TIPPS & HINWEISE**

- Golfplatz Golf Du Soleil direkt am Hotel
- Tourismussteuer zahlbar vor Ort

**LAGE**

- zum Stadtzentrum: Agadir, ca. 11 km
- zum Flughafen: Al Massira, ca. 20 km

**AUSSTATTUNG**

- offizielle Landeskategorie: 5 Sterne
- Anzahl Wohneinheiten: 54
- Parkplatz
- WLAN, in der Lobby
- À-la-carte-Restaurant
- Hallenbad
- 1 Pool: Sonnenschirme, Liegen

**WOHNBEISPIEL**

- Juniorsuite (JB1), 51–60 qm, Golfplatzblick oder Poolblick, Klimaanlage, Terrasse
- Suite Prestige (WO1), 101–120 qm, Golfplatzblick oder Poolblick, Klimaanlage, Terrasse

**VERPFLEGUNG**

- Frühstück, Halbpension

| Hotelpreise pro Person/Nacht in EUR inkl. ÜF | Anf H Leistung <b>AGA20028BG</b> |     |     |
|--|----------------------------------|-----|-----|
|  | Erw.                             | A   | B   |
| <b>JB1F</b> Juniorsuite                      | 2                                | 113 | 150 |
| <b>WO1F</b> Suite Prestige                   | 2                                | 187 | 244 |

A: 1.11.-26.12., 3.1.-30.4. B: 27.12.-2.1.  
Frühbucher: Bei Buchung bis 60 Tage vor Anreise und Aufenthalt vom 1.11.-29.4. sparen Sie 15%, Preisvorteil: Bei Buchung bis 1 Tage vor Anreise 10% Ermäßigung ab 21 Nächten bei Aufenthalt vom 1.11.-29.4.,  
Halbpension (H): Bei Aufenthalt vom 1.11.-29.4. + EUR 44  
Mindestaufenthalt: 5 Nächte vom 25.12.-31.12. An-/Abreise: täglich

# Mauritius

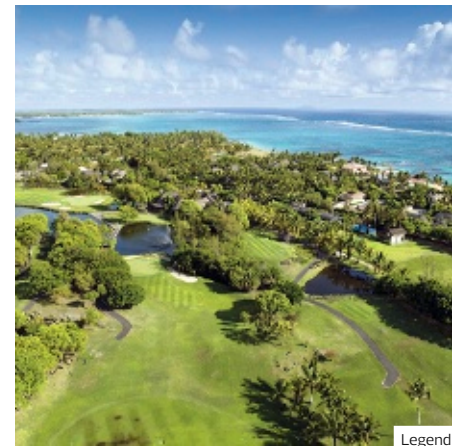

Es erwarten Sie ein erstklassiger Service, eine einmalige Kombination aus Golf- und Strandurlaub sowie türkisfarbenes Meer mit aquamarinblauen Lagunen, weiße Sandstrände, farbenprächige Korallenriffe und eine atemberaubende Unterwasserwelt. Die Golfplätze gehören zu den besten der Welt und sind fast alle ab HCP 54 bespielbar.

## ÜBERBLICK

|                      |                       |
|----------------------|-----------------------|
| <b>Flugdauer</b>     | ca. 11 Stunden        |
| <b>Zeitdifferenz</b> | MEZ + 2 Std.          |
| <b>Sprache</b>       | Englisch              |
| <b>Währung</b>       | Mauritius Rupie (MUR) |

## GOLFHIGHLIGHTS

Der hervorragende Championship-Platz **Paradis** liegt auf einer kleinen Halbinsel am Fuße des majestätischen „Le Morne“- Gebirges. Der Platz fügt sich in die einzigartige Landschaft ein und bietet von Fairway zu Fairway verschiedene Eindrücke mit fantastischen Ausblicken aufs Meer.

Der ausgezeichnete 18-Loch Championship-Platz **Ile aux Cerfs**, der von Bernhard Langer entworfen wurde, bietet ein einmaliges Golferlebnis auf einer Insel und hervorragende Übungseinrichtungen. Durch seine spektakuläre Lage sind grandiose Aussichten garantiert. Dieser Platz erfordert bei jedem Schlag große Präzision und stellt eine wahre Herausforderung dar.

| GOLFPLATZ-INFORMATION   | HCP HERREN | HCP DAMEN | PAR | LÖCHER | CART       |
|-------------------------|------------|-----------|-----|--------|------------|
| Belle Mare Plage Links  | 54         | 54        | 71  | 18     | ja         |
| Belle Mare Plage Legend | 54         | 54        | 72  | 18     | ja         |
| Ile aux Cerfs           | 54         | 54        | 72  | 18     | ja, oblig. |
| Anahita                 | 54         | 54        | 72  | 18     | ja         |
| Avalon                  | 54         | 54        | 72  | 18     | ja         |
| Le Chateau              | 54         | 54        | 72  | 18     | ja         |
| La Reserve Links        | 36         | 36        | 72  | 18     | ja         |
| Paradis                 | 54         | 54        | 72  | 18     | ja         |
| Tamarina                | 54         | 54        | 72  | 18     | ja         |
| Mont Choisy             | 54         | 54        | 72  | 18     | ja, oblig. |

Zwischen den Bergen und dem Meer liegen die beiden spektakulären Meisterschaftsplätze

**Le Chateau Golf** und **La Reserve Golf Links** auf einer Fläche von über 40 ha.

Der Golfplatz Le Chateau Golf wurde bei den World Golf Awards sechs Jahre in Folge zum besten Golfplatz im Indischen Ozean gekürt.

La Reserve Golf Links ist eine passende Ergänzung zum Weltklasse-Angebot dieser Anlage und sorgt beim Spiel für atemberaubende Ausblicke und herausfordernde Golfrunden.

## TRANSFERS NACH WUNSCH

Mit DERTOUR beginnt die Entspannung schon bei der Anreise. Dazu gehört auch ein Transfer nach Maß – z. B. per Bus oder auch als Privattransfer. Falls Ihre gebuchte Reise keinen Transfer beinhaltet oder Sie eine höherwertige Transferleistung wünschen, finden Sie alle zubuchbaren Transfer-Möglichkeiten auf den Seiten 140–141 und bei der Hotelausschreibung auf [www.informierender.de](http://www.informierender.de)

## POSTE DE FLACQ



Main Pool

- + Direkt am Strand
- + Greenfee inklusive
- + Unlimited Golf
- + Extraleistungen inklusive

|             |                                  |
|-------------|----------------------------------|
| ANFÄNGER    | <div style="width: 25%;"></div>  |
| GENIESSER   | <div style="width: 50%;"></div>  |
| GRUPPEN     | <div style="width: 75%;"></div>  |
| VIELSPIELER | <div style="width: 100%;"></div> |



Wohnbeispiel Junior Suite



Legend

## Constance Prince Maurice ♦♦♦♦♦

Ein Traum wie aus vergangenen Epochen lässt eine zauberhafte und längst vergessene geglaubte Zeit wieder aufleben. Hier vermischt sich die warme Meeresbrise mit exotischer Würze!

### PREMIUM

#### LAGE

- direkt am Strand
- zum Flughafen: Mahebourg, ca. 45 km
- zum Ortszentrum: Poste de Flacq, ca. 4 km
- zum Ortszentrum: Port Louis, ca. 35 km
- Sandstrand: gehört zur Anlage

#### AUSSTATTUNG

- offizielle Landeskategorie: 5 Sterne superior
- Anzahl Wohneinheiten: 89
- luxuriös
- WLAN, in der gesamten Anlage
- Boutique
- 3 A-la-carte-Restaurants
- Weinbar, 3 Bars
- Gartenanlage
- 2 Pools
- Arrival-/Departure Lounge mit Duschen und Schließfächern

#### WOHNBEISPIEL

- Junior Suite (JB1), 61-70 qm, Haartrockner, Klimaanlage, Minibar kostenpflichtig, Safe, TV, WLAN, Espressomaschine, Kaffee/Tee, Balkon oder Terrasse (möbliert), Anzahl Zimmer: 51
- Junior Suite Beachfront (JB0), 61-70 qm, Strandlage, Haartrockner, Klimaanlage, Minibar kostenpflichtig, Safe, TV, WLAN, Espressomaschine, Kaffee/Tee, Balkon oder Terrasse (möbliert), Anzahl Zimmer: 8
- weitere Unterkünfte buchbar

#### VERPFLEGUNG

- Frühstück, Halbpension, All Inclusive

#### WELLNESS

Inklusive (teils Fremdanbieter)

- Thermalbad
- Whirlpool
- Saunabereich: Sauna, Dampfbad, Tauchbecken

#### TIPPS & HINWEISE

- Shuttleservice zu den Golfplätzen Links und Legend inklusive
- Unlimited Golf (vorreservierte Startzeiten) pro Vollzahler/Tag auf den Golfplätzen Legend und Links inklusive
- Kostenfreie Übungsbälle und kostenfreie Nutzung eines Golfcarts für 2 Personen auf den Golfplätzen Links und Legend
- Zusatzleistungen ab 5 Nächte: Junior Suiten und Family Suiten: Frühstück nach Ankunft im Hotel bis 10:30 Uhr, 1 Flasche Wein und einen Kuchen bei Ankunft

### GOLF & MORE

- Golfplatz Links ca. 6 km, Golfplatz Legend ca. 12 km
- Die Golfanlage mit zwei 18-Loch Meisterschaftsplätzen bietet ein abwechslungsreiches Spiel für Golfer aller Handicapklassen. Auf dem Links-Kurs fordern tückisches Rough und die am See entlang führenden Spielbahnen ein exaktes Spiel. Das Clubhouse dieses Platzes liegt am höchsten Punkt und bietet einen traumhaften Panoramablick. Auf dem parklandähnlichen Platz Legend sind die Fairways sehr großzügig und breit angelegt, aber auch von vielen Bäumen und Büschen gesäumt. Außerdem gilt es unzählige Bunker und schwierige Wasserhindernisse zu überwinden

#### STARTZEITEN (STA)

- Vorreservierung der inkludierten Startzeiten auf den Golfplätzen **Links** und **Legend**
  - 1 Übungseinheit auf dem Putting Grün am Hotel pro Person/Woche inklusive
  - Hochwertige Leihschläger inklusive
  - 1 Golfgeschenk (Tees, Pitchgabel, Score-Karte und Golfbroschüre) inklusive
- Leistung **MRU01707BG** Anf **FIT**

| Pro Person/Nacht in EUR inkl. ÜF |                         | Anf H Leistung <b>MRU03104BG</b> |     |      |     |     |
|----------------------------------|-------------------------|----------------------------------|-----|------|-----|-----|
|                                  |                         | Erw.                             | A   | B    | C   | D   |
| <b>JB1F</b>                      | Junior Suite            | 2                                | 472 | 825  | 402 | 343 |
| <b>JB2F</b>                      | Junior Suite Stilts     | 2                                | 602 | 955  | 549 | 490 |
| <b>JBOF</b>                      | Junior Suite Beachfront | 2                                | 602 | 955  | 549 | 490 |
| <b>WH1F</b>                      | Family Suite            | 2                                | 649 | 1031 | 572 | 520 |

A: 1.11.-22.12. B: 23.12.-6.1. C: 7.1.-29.2. D: 1.3.-30.4.

**Frühbucher:** Bei Buchung bis 60 Tage vor Anreise und Aufenthalt vom 1.11.-22.12., 7.1.-30.4. sparen Sie 30%, bei Buchung bis 1 Tage vor Anreise und Aufenthalt vom 1.11.-22.12., 7.1.-30.4. sparen Sie 15%, bei Buchung bis 60 Tage vor Anreise und Aufenthalt vom 23.12.-6.1. sparen Sie 10% (Mindestaufenthalt 3 Nächte)

**Halbpension (H):** + EUR 89 **All Inclusive (A):** + EUR 207

**Mindestaufenthalt:** 3 Nächte vom 27.12.-4.1.

**An-/Abreise:** täglich

TROU D'EAU DOUCE



- + Direkt am Strand
- + Greenfee inklusive
- + Wellness
- + Traumhafte Vegetation

|             |                                  |
|-------------|----------------------------------|
| ANFÄNGER    | <div style="width: 25%;"></div>  |
| GENIESSER   | <div style="width: 100%;"></div> |
| GRUPPEN     | <div style="width: 25%;"></div>  |
| VIELSPIELER | <div style="width: 100%;"></div> |



Wohnbeispiel Hibiscus Junior Suite Beach Access



Ile aux Cerfs

## Shangri-La Le Touessrok, Mauritius ♦♦♦♦♦

„Shangri-La“ – dieses Wort ist gleichbedeutend mit einem „paradiesischen Ort“. Ein wahres Paradies finden Ruhesuchende und sportliche Aktive in diesem Resort. Erleben Sie eine unbeschwernte Zeit in exklusivem Ambiente!

### PREMIUM

#### LAGE

- direkt am Strand
- zum Flughafen: Mahébourg, ca. 40 km
- Sandstrand: Sonnenschirme, Liegen, Liegenauflagen, Strandtuch/Badetuch

#### AUSSTATTUNG

- offizielle Landeskategorie: 5 Sterne Luxury
- Anzahl Wohneinheiten: 200
- Parkplatz
- elegant, komfortabel
- WLAN, in der gesamten Anlage
- Boutique, Souvenirshop
- 3 A-la-carte-Restaurants
- Buffetrestaurant
- hoteleigene Strandbar, Poolbar, Snackbar, 3 Bars
- Gartenanlage
- 2 Pools: Sonnenschirme, Liegen, Badetuch

#### WOHNBEISPIEL

- Coral Deluxe Ocean View (UDM), 51-60 qm, Meerblick, kombinierter Wohn-/Schlafraum, Dusche, Badewanne, Klimaanlage, individuell regulierbar, Minibar kostenpflichtig, Safe, TV (Sat-TV, Flachbildschirm), Kaffee/Tee, Balkon oder Terrasse (möbliert)
- Coral Deluxe Beach Access (UD1), 51-60 qm, Erdgeschoss, Strandlage, Meerblick, kombinierter Wohn-/Schlafraum, Dusche, Badewanne, Klimaanlage, individuell regulierbar, Minibar kostenpflichtig, Safe, 1 TV (Sat-TV, Flachbildschirm), Kaffee/Tee, Terrasse (möbliert), direkter Strandzugang
- Hibiscus Junior Suite Ocean View (J1M), 61-70 qm, Meerblick, kombinierter Wohn-/Schlafraum, Dusche, Badewanne, Klimaanlage, individuell

- regulierbar, Minibar kostenpflichtig, Safe, TV (Sat-TV, Flachbildschirm), Kaffee/Tee, Balkon (möbliert)
- weitere Unterkünfte buchbar

#### VERPFLEGUNG

- Frühstück, Halbpension, Vollpension

#### WELLNESS

- Inklusive (teils Fremdanbieter)
- Schwimmbereich
- Saunabereich: Sauna, Hamam
- Liegewiese, Ruheraum

#### TIPPS & HINWEISE

- Vom 1.10.-30.04. ist das Golfcart auf dem Golfplatz Ile aux Cerfs obligatorisch

### GOLF & MORE

- Golfplatz Ile aux Cerfs ca. 2,5 km, Golfplatz Anahita ca. 10 km
- 1 Greenfee pro Vollzähler/Tag (18-Loch, 4 vorreservierte Startzeiten pro Aufenthalt) auf den Golfplätzen Ile aux Cerfs oder Anahita (Transfer exkl.) ab 5 Nächten inklusive, max. für 2 Personen pro Zimmer (ab 12 Jahre)
- Der anspruchsvolle Championship-Platz Ile aux Cerfs liegt spektakulär auf einer eigenen Insel und bietet eine grandiose Aussicht. Der Platz erfordert bei jedem Schlag große Präzision und stellt eine wahre Herausforderung dar

#### STARTZEITEN (STA)

Vorreservierung von 4 Startzeiten (alle weiteren Startzeiten sind vor Ort zu reservieren) auf den Golfplätzen **Ile aux Cerfs** und **Anahita**.  
Leistung **MRU0171BG Anf FIT**

| Pro Person/Nacht in EUR inkl. ÜF | Anf | H | Leistung | MRU03010BG |
|----------------------------------|-----|---|----------|------------|
|                                  |     |   | Erw.     | A B        |
| UDMF                             |     |   | 2        | 390 943    |
| UD1F                             |     |   | 2        | 496 1002   |
| J1MF                             |     |   | 2        | 508 1031   |
| JB1F                             |     |   | 2        | 584 1120   |

A: 1.11.-21.12., 8.1.-30.4. B: 22.12.-7.1.  
**Preisvorteil:** 25% Ermäßigung ab 3 Nächten bei Aufenthalt vom 1.11.-21.12., 8.1.-30.4., bei Buchung bis 31.7. 15% Ermäßigung ab 3 Nächten bei Aufenthalt vom 1.12.-21.12.  
**Halbpension (H):** + EUR 107 **Vollpension (V):** + EUR 160  
**Mindestaufenthalt:** 3 Nächte vom 1.11.-14.11., 29.11.-21.12., 8.1.-28.3., 15.4.-30.4., 5 Nächte vom 15.11.-28.11., 22.12.-7.1., 29.3.-14.4.  
**An-/Abreise:** täglich



## BELLE MARE



Restaurant „La Citronnelle“

- + Direkt am Strand
- + Greenfee inklusive
- + Unlimited Golf
- + Halbpension inklusive

|             |                                  |
|-------------|----------------------------------|
| ANFÄNGER    | <div style="width: 25%;"></div>  |
| GENIESSER   | <div style="width: 50%;"></div>  |
| GRUPPEN     | <div style="width: 100%;"></div> |
| VIELSPIELER | <div style="width: 100%;"></div> |



Wohnbeispiel Junior Suite



Legend

## Constance Belle Mare Plage ♦♦♦♦

Ein Traum für ambitionierte Golfer: Wo die Golf-Profis das berühmteste Turnier im Indischen Ozean austragen, können auch Sie Ihr Können unter Beweis stellen. Und nach einem Spiel wartet das Gourmet-Restaurant auf Ihren Besuch!

PREMIUM

Direkt am Golfplatz

Empfehlungsrate 87%

**LAGE**

- direkt am Strand
- zum Flughafen: Mahébourg, ca. 50 km
- Sandstrand: Sonnenschirme, Liegen, Strandtuch/Badetuch

**AUSSTATTUNG**

- offizielle Landeskategorie: 5 Sterne
- Anzahl Wohnheiten: 278
- Parkplatz
- WLAN, in der gesamten Anlage
- Boutique, Souvenirshop
- 7 À-la-carte-Restaurants
- Buffetrestaurant
- hoteleigene Strandbar, Poolbar, Snackbar, 6 Bars
- Gartenanlage
- 3 Pools: Sonnenschirme, Liegen
- 1 Pool: beheizbar, Sonnenschirme, Liegen
- Arrival-/Departure-Lounge mit Duschen und Schließfächern

**WOHNBEISPIEL**

- Prestige (U01), 41-45 qm, Meerseite, Sofabett, Klimaanlage, Minibar kostenpflichtig, Safe, Kaffee/Tea, Balkon oder Terrasse (möbliert)
- Prestige Beachfront (U00), 41-45 qm, Strandlage, Meerblick, Sofabett, Klimaanlage, Minibar kostenpflichtig, Safe, Kaffee/Tea, Balkon oder Terrasse (möbliert)
- Junior Suite (JB1), 61-70 qm, Meerseite, Sofabett, Klimaanlage, Minibar kostenpflichtig, Safe, Kaffee/Tea, Balkon oder Terrasse (möbliert)
- weitere Unterkünfte buchbar

**VERPFLEGUNG**

- Halbpension, Vollpension, All Inclusive

**WELLNESS**

- Inklusive (teils Fremdanbieter)
  - Saunabereich
- Gegen Gebühr (teils Fremdanbieter)
  - Spa: Constance-Spa

**TIPPS & HINWEISE**

- Shuttle zum Golfplatz Links inklusive
- Bei Buchung von All Inclusive kostenfreie Übungsbälle und kostenfreie Nutzung eines Golfcarts für 2 Personen für 1 Golfrunde pro Zimmer/Tag auf den Golfplätzen Links und Legend
- Ab 5 Nächten erhalten Sie eine kleine Flasche Wein und Canapes bei Ankomst im Zimmer. Bei Buchung der Deluxe Suite erhalten Erwachsene eine 30-minütige Rückenmassage
- Weinkeller mit über 35.000 Flaschen von über 1.300 verschiedenen Weingütern

**GOLF & MORE**

- Golfplatz Legend direkt am Hotel
- Golfplatz Links ca. 5 km
- Die Golfanlage mit zwei 18-Loch Meisterschaftsplätzen bietet ein abwechslungsreiches Spiel für Golfer aller Handicapklassen. Auf dem Links-Kurs fordern tückisches Rough und die am See entlang führenden Spielbahnen ein exaktes Spiel. Auf dem parklandähnlichen Platz Legend sind die Fairways sehr großzügig und breit angelegt, aber auch von vielen Bäumen und Büschen gesäumt
- Unlimited Golf pro Vollzahler/Tag auf den Golfplätzen Legend und Links inklusive (2 vorreservierte Startzeiten für die ersten 2 Tage des Aufenthalts. Alle weiteren Startzeiten sind vor Ort zu reservieren)

**STARTZEITEN (STA)**

Vorreservierung von 2 der inkludierten Startzeiten auf den Golfplätzen Links und Legend für die ersten 2 Tage des Aufenthalts. Alle weiteren Startzeiten sind vor Ort zu reservieren.

Leistung **MRU01708BG** Anf FIT

Pro Person/Nacht in EUR inkl. HP Anf H Leistung **MRU03108BG**

|                                     | Erw. | A   | B   | C   | D   | E   |
|-------------------------------------|------|-----|-----|-----|-----|-----|
| <b>U01H</b> Prestige                | 2    | 325 | 296 | 449 | 272 | 249 |
| <b>U00H</b> Prestige Beachfront     | 2    | 355 | 325 | 478 | 302 | 278 |
| <b>JB1H</b> Junior Suite            | 2    | 384 | 355 | 508 | 331 | 308 |
| <b>JBMH</b> Junior Suite Beachfront | 2    | 443 | 414 | 567 | 390 | 367 |

A: 1.11.-4.12., 7.1.-29.2. B: 5.12.-22.12. C: 23.12.-6.1.D: 1.3.-7.4. E: 8.4.-30.4.

**Frühbucher:** Bei Buchung bis 60 Tage vor Anreise und Aufenthalt vom 1.11.-22.12., 7.1.-30.4. sparen Sie 30%, bei Buchung bis 60 Tage vor Anreise und Aufenthalt vom 4.1.-6.1. sparen Sie 10%, bei Buchung bis 1 Tage vor Anreise und Aufenthalt vom 1.11.-22.12., 7.1.-30.4. sparen Sie 15%

**All Inclusive (A):** + EUR 107 **Vollpension (V):** + EUR 42

**Mindestaufenthalt:** 3 Nächte vom 27.12.-4.1. **An-/Abreise:** täglich

## PALMAR



- + Direkt am Strand
- + Greenfee inklusive
- + Unlimited Golf
- + Preisvorteil

|             |                                 |
|-------------|---------------------------------|
| ANFÄNGER    | <div style="width: 25%;"></div> |
| GENIESSER   | <div style="width: 50%;"></div> |
| GRUPPEN     | <div style="width: 25%;"></div> |
| VIELSPIELER | <div style="width: 50%;"></div> |

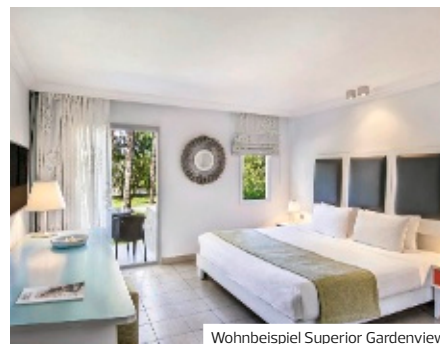

Wohnbeispiel Superior Gardenview



Ile aux Cerfs

## Ambre Mauritius ♦♦♦♦

Jeden Tag eine andere Sportart ist genau Ihr Ding? Das große Sportangebot des Komforthauses reicht auch für längere Urlaube! Golfer freuen sich auf den anspruchsvollen 18-Loch-Championship-Platz.

Adults only

Empfehlungsrate 87%

## LAGE

- direkt am Strand
- zum Flughafen: Mahébourg, ca. 50 km
- Sandstrand: Sonnenschirme, Liegen

## AUSSTATTUNG

- offizielle Landeskategorie: 4 Sterne
- Anzahl Wohneinheiten: 297
- WLAN, in der gesamten Anlage
- Diskothek
- Boutique, Souvenirshop
- 2 A-la-carte-Restaurants: mit Terrasse
- Buffetrestaurant
- hoteleigene Strandbar, Poolbar, Bar
- Sonnenterrasse, Gartenanlage
- 2 Pools: Sonnenschirme, Liegen

## WOHNBEISPIEL

- Superior Gardenview (USG), 26–30 qm, Gartenblick, Klimaanlage, Minibar, Safe, Balkon oder Terrasse (möbliert)
- Superior Seafacing (USC), 26–30 qm, Meerseite, Klimaanlage, Minibar, Safe, Balkon oder Terrasse (möbliert)
- Deluxe Seafacing (UDC), 41–45 qm, Meerseite, Meerblick, Klimaanlage, Minibar, Safe
- Deluxe Beach (UDO), 41–45 qm, Meerblick, Klimaanlage, Minibar, Safe, Balkon oder Terrasse (möbliert)
- weitere Unterkünfte buchbar

## VERPFLEGUNG

- Halbpension, Vollpension, All Inclusive

## WELLNESS

- Inklusive (teils Fremdanbieter)
  - Whirlpool
  - Saunabereich: Dampfbad
  - Gegen Gebühr (teils Fremdanbieter)
  - Spa: 600 qm

## TIPPS &amp; HINWEISE

- nur für Erwachsene ab 16 Jahre
- Bei Buchung von All Inclusive haben Golfer die Möglichkeit, das inkludierte Mittagessen im Ile aux Cerfs Golf Club einzunehmen (alkoholfreie Getränke inkl.)

## GOLF &amp; MORE

- Golfplatz Ile aux Cerfs ca. 15 km
- Unlimited Golf pro Vollzahler/Tag (vorreservierte Startzeiten) auf dem Golfplatz Ile aux Cerfs inklusive
- Transfer für Golfer zu dem Golfplatz Ile aux Cerfs inklusive (Abfahrtszeiten werden vor Ort bestätigt)
- Der 18-Loch Championship-Golfplatz Ile aux Cerfs wurde von Bernhard Langer entworfen, ist anspruchsvoll und spektakulär auf einer eigenen Insel gelegen. Er erfordert bei jedem Schlag große Präzision und stellt eine wahre Herausforderung für alle Spieler dar. Neben dem einmaligen Golferlebnis bietet die Anlage auch hervorragende Übungseinrichtungen
- Der Golfclub Ile aux Cerfs erhebt eine Gebühr in Höhe von MUR 100 (ca. EUR 2,50) pro Golfer/Runde

## STARTZEITEN (STA)

Vorreservierung der inkludierten Startzeiten auf dem Golfplatz **Ile aux Cerfs**.

Leistung **MRU01709BG** Anf **FIT**

|                                 | Pro Person/Nacht in EUR inkl. HP | Anf H Leistung <b>MRU02113BG</b> |     |     |     |
|---------------------------------|----------------------------------|----------------------------------|-----|-----|-----|
|                                 |                                  | Erw.                             | A   | B   | C   |
| <b>USGH</b> Superior Gardenview | 2                                | 162                              | 131 | 245 | 104 |
| <b>USCH</b> Superior Seafacing  | 2                                | 185                              | 150 | 282 | 122 |
| <b>UDCH</b> Deluxe Seafacing    | 2                                | 214                              | 172 | 323 | 137 |
| <b>UDOH</b> Deluxe Beach        | 2                                | 229                              | 185 | 348 | 148 |

A: 1.11.–8.12. B: 9.12.–22.12., 6.1.–12.4. C: 23.12.–5.1. D: 13.4.–30.4.

Preisvorteil: 20% Ermäßigung ab 21 Nächten  
 Vollpension (V): + EUR 27 All Inclusive (A): + EUR 46  
 Mindestaufenthalt: 5 Nächte vom 31.12. An-/Abreise: täglich

## BELLE MARE



- + Direkt am Strand
- + Greenfee inklusive
- + Unlimited Golf
- + Halbpension inklusive

|             |   |
|-------------|---|
| ANFÄNGER    | <div style="width: 25%; background-color: #92d050;"></div>  |
| GENIESSER   | <div style="width: 50%; background-color: #92d050;"></div>  |
| GRUPPEN     | <div style="width: 75%; background-color: #92d050;"></div>  |
| VIELSPIELER | <div style="width: 100%; background-color: #92d050;"></div> |



Wohnbeispiel Junior Suite



Ile aux Cerfs

## Long Beach Mauritius ♦♦♦♦

Das elegante und vitale Beach & Lifestyle Resort bietet seinen Gästen eine einzigartige Atmosphäre aus Architektur, Sport, Wellness und Erholung.

PREMIUM

Empfehlungsrate 77%

### LAGE

- direkt am Strand, Sandstrand
- zum Flughafen: Mahébourg, ca. 55 km

### AUSSTATTUNG

- offizielle Landeskategorie: 5 Sterne
- Anzahl Wohneinheiten: 255
- Parkplatz
- WLAN, in der gesamten Anlage
- Boutique, Souvenirshop
- 4 À-la-carte-Restaurants
- Buffetrestaurant
- hoteleigene Strandbar, Poolbar, Snackbar, 2 Bars
- 3 Pools, davon 1 Pool nur für Erwachsene, 1 Sportpool

### WOHNBEISPIEL

- Junior Suite (JB1), 51-60 qm, Etage oder Erdgeschoss, 1., Meerblick oder Gartenblick, Klimaanlage, Minibar kostenpflichtig, Safe, Balkon oder Terrasse (möbliert)
- Junior Suite Beachfront (JBO), 61-70 qm, Strandlage, Meerblick, Klimaanlage, Minibar kostenpflichtig, Safe, Balkon oder Terrasse (möbliert)
- Junior Suite Premium (JM1), 51-60 qm, Strandlage oder Poollage, Erdgeschoss, Meerblick oder Poolblick, Klimaanlage, Minibar kostenpflichtig, Safe, Terrasse (möbliert)
- weitere Unterkünfte buchbar

### VERPFLEGUNG

- Halbpension, Vollpension, All Inclusive

### WELLNESS

- Inklusive (teils Fremdanbieter)
- Saunabereich: Dampfbad

### TIPPS & HINWEISE

- Der Golfclub Ile aux Cerfs erhebt eine Gebühr in Höhe von MUR 100 (ca. EUR 2,50) pro Golfer / Runde
- Golfcart für 2 Personen obligatorisch auf den genannten Golfplätzen (ca. EUR 25 pro Person), vor Ort zu zahlen. Änderungen vorbehalten
- Sunset- / Sunrise Golf-Angebot: Bei Aufhalten ab 7 Nächten mit einer Kombination aus den Hotels Long Beach und Sugar Beach sind der Transfer zwischen den beiden Hotels, 1 Sonnenaufgangs-Frühstück im Hotel Long Beach und 1 Sonnenuntergangs-Dinner im Hotel Sugar Beach inklusive. Genießen Sie abwechslungsreiche Golfstunden mit kostenfreien Greenfees auf den 3 Plätzen Ile aux Cerfs, Anahita und Tamarina

### GOLF & MORE

- Golfplätze Ile aux Cerfs und Anahita, je ca. 20 km
- Der 18-Loch Championship-Golfplatz Ile aux Cerfs wurde von Bernhard Langer entworfen, ist anspruchsvoll und spektakulär auf einer eigenen Insel. Er erfordert bei jedem Schlag große Präzision und stellt eine wahre Herausforderung für alle Spieler dar. Die Anlage bietet auch hervorragende Übungseinrichtungen
- Unlimited Golf pro Vollzahler / Tag (vorreservierte Startzeiten) auf den Golfplätzen Ile aux Cerfs und Anahita inklusive
- Transfer für Golfer zu den Golfplätzen Ile aux Cerfs und Anahita inklusive (Abfahrtszeiten werden vor Ort bestätigt)
- Bei Buchung von All Inclusive haben Golfer die Möglichkeit, das Mittagessen im Ile aux Cerfs Golf Club einzunehmen (alkoholfreie Getränke inkl.)

### STARTZEITEN (STA)

Vorreservierung der inkludierten Startzeiten auf den Golfplätzen **Ile aux Cerfs** und **Anahita**.  
Leistung **MRU01710BG** Anf **FIT**

|  |                         | Pro Person/Nacht in EUR inkl. HP |     |     |      |     |     |     |
|--|-------------------------|----------------------------------|-----|-----|------|-----|-----|-----|
|  |                         | Erw.                             | A   | B   | C    | D   | E   | F   |
| <b>JB1H</b>  | Junior Suite            | 2                                | 256 | 203 | 437  | 175 | 227 | 148 |
| <b>JBOH</b>  | Junior Suite Beachfront | 2                                | 383 | 304 | 655  | 262 | 340 | 221 |
| <b>JM1H</b>  | Junior Suite Premium    | 2                                | 307 | 243 | 524  | 209 | 271 | 177 |
| <b>WT1H</b>  | Long Beach Suite        | 2                                | 587 | 464 | 1003 | 400 | 518 | 337 |
| A: 1.11.-8.12. B: 9.12.-22.12., 10.2.-23.2. C: 23.12.-5.1. D: 6.1.-9.2., 24.2.-22.3. E: 23.3.-12.4. F: 13.4.-30.4. |                         |                                  |     |     |      |     |     |     |
| Preisvorteil: 20% Ermäßigung ab 21 Nächten   |                         |                                  |     |     |      |     |     |     |
| Vollpension (V): + EUR 59 All Inclusive (A): + EUR 90  |                         |                                  |     |     |      |     |     |     |
| Mindestaufenthalt: 5 Nächte vom 31.12. An-/Abreise: täglich  |                         |                                  |     |     |      |     |     |     |

**BEL OMBRE**



- + Direkt am Strand
- + Greenfee inklusive
- + All Inclusive
- + Wellness: kostenfreie Massage 1 x/ Aufenthalt

|             |                                 |
|-------------|---------------------------------|
| ANFÄNGER    | <div style="width: 25%;"></div> |
| GENIESSER   | <div style="width: 50%;"></div> |
| GRUPPEN     | <div style="width: 25%;"></div> |
| VIELSPIELER | <div style="width: 25%;"></div> |



La Réserve Golf Links

**GOLF & MORE**

- Der zweite Platz La Reserve Golf Links erstreckt sich über ein hügeliges Gelände und bietet von jedem Abschlag atemberaubende Ausblicke auf die Berge und die glitzernde Lagune. Dieser Golfplatz ist im Links-Stil angelegt und zeichnet sich auch durch bedrohliche Bunker und perfekte Grüns aus. Die Beschaffenheit des Geländes und die Spielbedingungen werden ständig von den Elementen, einschließlich der Gezeiten, geformt und verändert, so dass die Golfer gezwungen sind, ihr Spiel an die vorherrschenden Bedingungen anzupassen

**STARTZEITEN (STA)**

Vorreservierung der inkludierten Startzeiten siehe Tipps & Hinweise.

**GREENFEE (GP1)**

1 Greenfee (18-Loch, vorreservierte Startzeit bis 10:00) auf dem Golfplatz **La Reserve** Golf Links.

**GREENFEE (GP2)**

1 Greenfee (18-Loch, vorreservierte Startzeit ab 10:15) auf dem Golfplatz **La Reserve** Golf Links.

**GREENFEEPAKET Golf Bliss (GP5)**

- 5 Greenfees (18-Loch, vorreservierte Startzeiten): 2 x auf dem Golfplatz **Le Chateau** Golf und je 1 x auf den Golfplätzen **La Reserve** Golf Links, **Avalon** und **Tamarina**
  - Gemeinschaftstransfer und Golfcart für 2 Personen inklusive
- Leistung **MRU01704BG** Anf **FIT**

| Pro Person in EUR | Anf                                      | Leistung | MRU01704BG  |
|-------------------|--|----------|-------------|
|                   | FIT                                      | A        | B C D       |
| GP1               | Greenfee La Reserve Golf Links bis 10:00 | -        | 177 153 124 |
| GP2               | Greenfee La Reserve Golf Links ab 10:15  | -        | 167 143 114 |
| GP5               | Greenfeepaket Golf Bliss                 | 453      | 506 506 506 |

A: 1.11.-30.11. B: 1.12.-28.2. C: 1.3.-31.5. 19.-31.10. D: 16.-31.8.

## Heritage Awali Golf & Spa Resort ♦♦♦♦

Im ursprünglichen Süden, in einer geschützten Lagune und von einem UNESCO-Biosphärenreservat umgeben, erwartet die Gäste eine entspannte Atmosphäre und ein hervorragendes All Inclusive Angebot.

Direkt am Golfplatz Empfehlungsrate 89%

**LAGE**

- direkt am Strand
- inmitten des Heritage Nature Reserve gelegen
- zum Flughafen: Mahebourg, ca. 43 km

**AUSSTATTUNG**

- offizielle Landeskategorie: 5 Sterne
- Anzahl Wohneinheiten: 160
- WLAN, in der gesamten Anlage
- 3 A-la-carte-Restaurants
- 1 Buffetrestaurant
- 3 Pools

**WOHNBEISPIEL**

- Deluxe Gardenview (UDG), 51-60 qm, Gartenblick, Klimaanlage, Safe, Balkon oder Terrasse (möbliert)
- weitere Unterkünfte buchbar

**VERPFLEGUNG**

- All Inclusive, All Inclusive Plus

**WELLNESS**

- Inklusive (teils Fremdanbieter)
- Spa: 3.000 qm

**TIPPS & HINWEISE**

- Golfplatz Le Chateau Golf am Hotel
- Golfplatz La Reserve Golf Links ca. 2,5 km, Golfplatz Avalon ca. 27 km, Golfplatz Tamarina ca. 35 km
- Unlimited Golf pro Vollzahler/ Tag auf dem Golfplatz Le Chateau Golf inklusive (vorreservierte Startzeiten, Golfcart inkl.)
- Bei Buchung von All Inclusive Plus (Y) 1 kostenfreie Golfrunde pro Pers./ Aufenthalt auf dem Golfplatz La Reserve Golf Links und kostenfreie Nutzung

- eines Golfcarts für 2 Pers. für 1 Golfrunde pro Zimmer / Tag auf dem Golfplatz Le Chateau
- Für die Vorreservierung der inkludierten Greenfees bitte Leistung MRU01704BG Anf FIT Unterbr STA verwenden
- Ermäßigte Greenfees für Hotelgäste auf den Golfplätzen Paradis und Tamarina, je vor Ort zu reservieren
- Golfakademie mit deutschsprechendem Pro (saisonal), die u. a. Golfkurse zur Vorbereitung auf die Platzreise und für Kinder anbietet
- Der spektakuläre Golfplatz Le Chateau Golf wurde mehrere Jahre zum besten im Indischen Ozean gewählt und bietet wunderschöne Ausblicke auf Vulkanberge, traumhafte Strände und den türkisblauen Ozean. Die aufwendige Gestaltung erfordert eine gute Technik und bietet trotzdem golferisches Vergnügen für alle Handicapklassen. Ein 9-Loch-Kurzplatz (Par 3) rundet das Angebot ab

| Pro Person/Nacht in EUR inkl. AI | Anf                   | H | Leistung                | MRU04120BG |
|----------------------------------|-----------------------|---|-------------------------|------------|
|                                  | Erw.                  | A | B C D E F               |            |
| UDGA                             | Deluxe Gardenview     | 2 | 278 254 231 467 263 288 |            |
| UDMA                             | Deluxe Seaview        | 2 | 348 317 289 583 329 360 |            |
| UD1A                             | Deluxe Beachfront     | 2 | 403 367 335 676 381 416 |            |
| WBMA                             | Senior Suite Sea View | 2 | 514 468 427 862 485 531 |            |

A: 1.11.-4.11. B: 5.11.-30.11. 16.12.-22.12. C: 1.12.-15.12. 7.1.-31.1. D: 23.12.-6.1. E: 1.2.-22.3. 7.4.-30.4. F: 23.3.-6.4.

**Frühbucher:** Bei Buchung bis 15.12. und Aufenthalt vom 1.2.-30.4. sparen Sie 5%

**All Inclusive Plus (Y):** + EUR 89

**Mindestaufenthalt:** 5 Nächte vom 31.12.-31.1. **An-/ Abreise:** täglich

## BEL OMBRE



- + Direkt am Strand
- + Greenfee inklusive
- + Wellness

|             |                                  |
|-------------|----------------------------------|
| ANFÄNGER    | <div style="width: 25%;"></div>  |
| GENIESSER   | <div style="width: 100%;"></div> |
| GRUPPEN     | <div style="width: 25%;"></div>  |
| VIELSPIELER | <div style="width: 100%;"></div> |



La Réserve Golf Links

## GOLF &amp; MORE

- Der Platz La Reserve Golf Links erstreckt sich über ein hügeliges Gelände und bietet von jedem Abschlag atemberaubende Ausblicke auf die Berge und die glitzernde Lagune. Dieser Golfplatz ist im Links-Stil angelegt und zeichnet sich auch durch bedrohliche Bunker und perfekte Grüns aus. Die Beschaffenheit des Geländes und die Spielbedingungen werden ständig von den Elementen, einschließlich der Gezeiten, geformt und verändert, so dass die Golfer gezwungen sind, ihr Spiel an die vorherrschenden Bedingungen anzupassen

## STARTZEITEN (STA)

Vorreservierung der inkludierten Startzeiten siehe Tipps & Hinweise.

## GREENFEE (GP1)

1 Greenfee (18-Loch, vorreservierte Startzeit bis 10:00 Uhr) auf dem Golfplatz **La Reserve** Golf Links.

## GREENFEE (GP2)

1 Greenfee (18-Loch, vorreservierte Startzeit ab 10:15 Uhr) auf dem Golfplatz **La Reserve** Golf Links.

## GREENFEEPAKET Golf Bliss (GP5)

- 5 Greenfees (18-Loch, vorreservierte Startzeiten):  
2 x auf dem Golfplatz **Le Chateau** Golf und je 1 x auf den Golfplätzen **La Reserve** Golf Links, **Avalon** und **Tamarina**
- Gemeinschaftstransfer und Golfcart für 2 Personen inklusive  
Leistung **MRU01706BG Anf FIT**

| Pro Person in EUR | Anf FIT                                  | Leistung | MRU01706BG |     |     |   |
|-------------------|--|----------|------------|-----|-----|---|
|                   |  |          | A          | B   | C   | D |
| GP1               | Greenfee La Reserve Golf Links bis 10:00 | -        | 177        | 153 | 124 |   |
| GP2               | Greenfee La Reserve Golf Links ab 10:15  | -        | 167        | 143 | 114 |   |
| GP5               | Greenfeepaket Golf Bliss                 | 453      | 506        | 506 | 506 |   |

A: 1.11.-30.11. B: 1.12.-28.2. C: 1.3.-31.5., 1.9.-31.10. D: 1.16.-31.8.

## Heritage Le Telfair Golf &amp; Wellness Resort ♦♦♦♦♦

In Bel Ombre an der Südwestküste liegt dieses Resort in einem wunderschönen tropischen Garten zwischen der Lagune und einem UNESCO-Biosphärenreservat. Dieser Ort ist eines der bestgeschützten Geheimnisse auf Mauritius!

PREMIUM

Direkt am Golfplatz

Empfehlungsrate 97%

## LAGE

- inmitten des Heritage Nature Reserve gelegen
- direkt am Strand
- zum Flughafen: Mahébourg, ca. 43 km

## AUSSTATTUNG

- offizielle Landeskategorie: 5 Sterne
- Anzahl Wohneinheiten: 158
- Parkplatz
- WLAN, in der gesamten Anlage
- 3 À-la-carte-Restaurants
- 2 Buffetrestaurants
- 2 Pools: Sonnenschirme, Liegen
- Insgesamt 12 Restaurants und 8 Bars auf dem Domaine Heritage Bel Ombre
- Heritage C-Beach Club

## WOHNBEISPIEL

- Deluxe Suite (WD1), 51-60 qm, Gartenblick, Klimaanlage, Safe, Balkon oder Terrasse (möbliert)
- weitere Unterkünfte buchbar

## VERPFLEGUNG

- Frühstück, Halbpension, All Inclusive

## WELLNESS

Inklusive (teils Fremdanbieter)

- Saunabereich: Sauna, Hamam, Vitality-Pool

## TIPPS &amp; HINWEISE

- Golfplatz Le Chateau Golf am Hotel
- Golfplatz La Reserve Golf Links ca. 2,5 km, Golfplatz Avalon ca. 27 km, Golfplatz Tamarina ca. 35 km
- Unlimited Golf pro Vollzahler / Tag auf dem Golfplatz Le Chateau Golf inklusive (vorreservierte Startzeiten, Golfcart inkl.)

- Bei Buchung von All Inclusive (A) 1 kostenfreie Golfrunde pro Person/ Aufenthalt auf dem Golfplatz La Reserve Golf Links und kostenfreie Nutzung eines Golfcarts für 2 Personen für 1 Golfrunde pro Zimmer / Tag auf dem Golfplatz Le Chateau
- Für die Vorreservierung der inkludierten Greenfees bitte Leistung MRU01706BG Anf FIT Unterbr STA verwenden
- Der spektakuläre Golfplatz Le Chateau Golf wurde mehrere Jahre zum besten im Indischen Ozean gewählt und bietet wunderschöne Ausblicke auf Vulkanberge, traumhafte Strände und den türkisblauen Ozean. Die aufwendige Gestaltung erfordert eine gute Technik und bietet trotzdem golferisches Vergnügen für alle Handicapklassen. Ein 9-Loch-Kurzplatz (Par 3) rundet das Angebot ab
- Mitglied der Small Luxury Hotels of the World

| Pro Person/Nacht in EUR inkl. ÜF | Anf H                    | Leistung MRU04131BG |     |     |     |     |     |     |
|----------------------------------|--------------------------|---------------------|-----|-----|-----|-----|-----|-----|
|                                  |                          | Erw.                | A   | B   | C   | D   | E   | F   |
| WD1F                             | Deluxe Suite             | 2                   | 274 | 249 | 214 | 563 | 245 | 283 |
| WDMF                             | Deluxe Seaview Suite     | 2                   | 328 | 298 | 235 | 675 | 270 | 340 |
| WDOF                             | Deluxe Beachfront Suite  | 2                   | 450 | 410 | 351 | 928 | 404 | 465 |
| WD2F                             | Junior Suite Garden View | 2                   | 437 | 397 | 341 | 900 | 391 | 451 |

A: 1.11.-4.11. B: 5.11.-30.11., 16.12.-22.12. C: 1.12.-15.12., 7.1.-31.1. D: 23.12.-6.1. E: 12.-22.3., 7.4.-30.4. F: 23.3.-6.4.  
Frühbucher: Bei Buchung bis 15.12. und Aufenthalt vom 1.2.-30.4. sparen Sie 5%  
Halbpension (H): + EUR 65 All Inclusive (A): + EUR 201  
Mindestaufenthalt: 5 Nächte vom 31.12.-31.12. An-/Abreise: täglich

## CASE NOYALE



- + Gehört zu den 150 beliebtesten DER Touristik Hotels weltweit
- + Unlimited Golf buchbar
- + Junior Suite Golf exklusiv für DER Touristik

|             |                                  |
|-------------|----------------------------------|
| ANFÄNGER    | <div style="width: 25%;"></div>  |
| GENIESSER   | <div style="width: 100%;"></div> |
| GRUPPEN     | <div style="width: 75%;"></div>  |
| VIELSPIELER | <div style="width: 100%;"></div> |

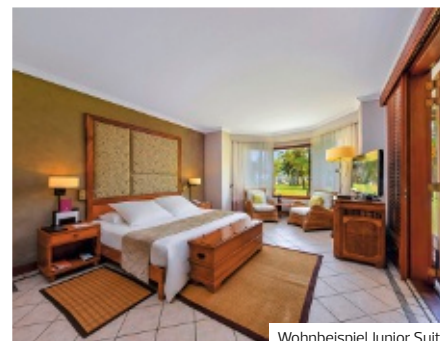

Wohnbeispiel Junior Suite



Paradis

## Dinarobin Beachcomber Golf Resort &amp; Spa ◆◆◆◆◆

Tauchen Sie ein in die romantischste Zeit Ihres Lebens. Das Dinarobin Beachcomber Golf Resort & Spa empfängt Sie vor spektakulärer Kulisse.

PREMIUM

Direkt am Golfplatz

Empfehlungsrate 94%

## LAGE

- direkt am Strand
- zum Flughafen: Mahébourg, ca. 70 km
- Sandstrand: Sonnenschirme, Liegen

## AUSSTATTUNG

- offizielle Landeskategorie: 5,5 Sterne
- Anzahl Wohneinheiten: 172
- WLAN, in der Lobby, im Zimmer, in den öffentlichen Bereichen
- 3 À-la-carte-Restaurants
- 1 Buffetrestaurant
- hoteleigene Strandbar, Poolbar, Snackbar
- 2 Pools, 1 nur für Erwachsene

## WOHNBEISPIEL

- Junior Suite (JB1), 61-70 qm, Meerseite, Gartenblick, kombinierter Wohn-/Schlafraum, Dusche, Badewanne, Klimaanlage, Minibar kostenpflichtig, Safe, Kaffee/Tee, Balkon oder Terrasse (möbliert)
- Junior Suite Golf (JB3), 61-70 qm, Meerseite, Gartenblick, kombinierter Wohn-/Schlafraum, Dusche, Badewanne, Klimaanlage, Minibar kostenpflichtig, Safe, Kaffee/Tee, Balkon oder Terrasse (möbliert), täglich Greenfee & Golfcart kostenfrei
- weitere Unterkünfte buchbar

## VERPFLEGUNG

- Frühstück, Halbpension, All Inclusive

## TIPPS &amp; HINWEISE

- Golfplatz Paradis direkt am Hotel
- Bei Buchung einer Junior Suite Golf exklusiv für DER Touristik (JB3) 1 Greenfee pro Person/Tag (18-Loch, 4 vorreservierte Startzeiten, alle weiteren Startzeiten sind vor Ort zu reservieren) auf dem

Golfplatz Paradis inklusive. Leistung MRU01700BG Anf FIT Unterbr STD

- Der hervorragende Championship-Platz Paradis liegt auf einer kleinen Halbinsel am Fuß des „Le Morne“-Berges. Der Platz fügt sich in die einzigartige Landschaft ein und bietet von Fairway zu Fairway verschiedene Eindrücke. Die letzten 9 Löcher erstrecken sich entlang der Küste und bieten eine fantastische Aussicht auf das Meer
- Bei Aufenthalten ab 7 Nächten in der Junior Suite Loft und Senior Suite Beachfront vom 1.12.-19.12., 9.1.-22.3. und 8.4.-30.4. garantierter früher Check-In und garantierter später Check-Out ohne Aufpreis. Bitte teilen Sie uns mit, falls Sie den kostenfreien Early Check-in oder Late Check-Out nutzen möchten. Bitte beachten Sie, dass dieses Angebot nur dann garantiert ist, wenn uns diese Information Ihrerseits zum Buchungszeitpunkt vorliegt

|                              | Pro Person/Nacht in EUR inkl. ÜF | Anf H Leistung MRU04110BG |     |      |     |     |
|------------------------------|----------------------------------|---------------------------|-----|------|-----|-----|
|                              |                                  | Erw.                      | A   | B    | C   | D   |
| JB1F Junior Suite            | 2                                | 289                       | 244 | 645  | 231 | 181 |
| JB3F Junior Suite Golf       | 2                                | 324                       | 280 | 681  | 267 | 207 |
| J10F Junior Suite Beachfront | 2                                | 431                       | 361 | 1004 | 343 | 281 |
| JB2F Junior Suite Loft       | 2                                | 295                       | 250 | 651  | 237 | 187 |

A: 1.11.-30.11, 10.2.-24.2., 23.3.-14.4. B: 1.12.-19.12, 9.1.-9.2., 15.4.-22.4. C: 20.12.-8.1. D: 25.2.-22.3. E: 23.4.-30.4.

Frühbucher: Bei Buchung bis 30 Tage vor Anreise und Aufenthalt vom 1.11.-19.12, 9.1.-30.4. sparen Sie 10% (maximaler Aufenthalt 13 Nächte).

bei Buchung bis 30 Tage vor Anreise und Aufenthalt vom 20.12.-8.1. sparen Sie 10%

Preisvorteil: 17% Ermäßigung ab 14 Nächten bei Aufenthalt vom 1.11.-19.12, 9.1.-30.4.

Halbpension (H): + EUR 53 All Inclusive (A): + EUR 216  
Mindestaufenthalt: 7 Nächte vom 29.12.-31.12. An-/Abreise: täglich

## GOLF &amp; MORE

## STARTZEITEN (STA)

Ermäßigte Greenfees für Hotelgäste. Vorreservierung von 4 Startzeiten (alle weiteren Startzeiten sind vor Ort zu reservieren) auf dem Golfplatz Paradis (vom 1.11.-30.4. EUR 25 pro Runde, Korb mit 30 Übungsbällen inklusive). Zahlung erfolgt vor Ort. Änderung vorbehalten.

## STARTZEITEN (STB)

Unlimited Golf für max. 12 aufeinanderfolgende Tage. Vorreservierung von 4 Startzeiten (alle weiteren Startzeiten sind vor Ort zu reservieren) pro Person/Aufenthalt auf dem Golfplatz Paradis (vom 1.11.-30.4. EUR 170). Zahlung erfolgt vor Ort. Änderung vorbehalten.

## STARTZEITEN (STC)

Unlimited Golf für max. 12 aufeinanderfolgende Tage inkl. Golfcart für 2 Personen. Vorreservierung von 4 Startzeiten (alle weiteren Startzeiten sind vor Ort zu reservieren) pro Person/Aufenthalt auf dem Golfplatz Paradis (vom 1.11.-30.4. EUR 340). Zahlung erfolgt vor Ort. Änderung vorbehalten. Leistung MRU01700BG Anf FIT

## CASE NOYALE



- + Direkt am Strand
- + Unlimited Golf buchbar
- + Junior Suite Golf exklusiv für DER Touristik
- + Umfangreich renoviert 2023

|             |   |
|-------------|---|
| ANFÄNGER    | <div style="width: 100%; height: 10px; background-color: #92d050;"></div> |
| GENIESSER   | <div style="width: 100%; height: 10px; background-color: #92d050;"></div> |
| GRUPPEN     | <div style="width: 100%; height: 10px; background-color: #92d050;"></div> |
| VIELSPIELER | <div style="width: 100%; height: 10px; background-color: #92d050;"></div> |



Wohnbeispiel Paradis Beachfront



Paradis

## Paradis Beachcomber Golf Resort & Spa ♦♦♦♦♦

Ein traumhafter Urlaub als Highlight des Jahres – verbringen Sie ihn im Paradies und lassen Sie sich vom exotischen Charme der Insel verzaubern.

PREMIUM

Direkt am Golfplatz

Empfehlungsrate 95%

### LAGE

- direkt am Strand
- zum Flughafen: Mahebourg, ca. 70 m
- Sandstrand: Sonnenschirme, Liegen

### AUSSTATTUNG

- offizielle Landeskategorie: 5 Sterne
- Anzahl Wohneinheiten: 293
- WLAN, in der Lobby, im Zimmer
- Boutique, Souvenirshop, Juwelier, Friseur
- 3 À-la-carte-Restaurants
- 1 Buffetrestaurant
- 2 Bars
- Sonnenterrasse, Gartenanlage
- 1 Pool: Sonnenschirme, Liegen

### WOHNBEISPIEL

- Junior Suite Golf (UB4), 71-80 qm, Meerseite, Klimaanlage, Minibar kostenpflichtig, Safe, Balkon, täglich Green Fee kostenfrei
- weitere Unterkünfte buchbar

### VERPFLEGUNG

- Frühstück, Halbpension, All inclusive

### WELLNESS

- Gegen Gebühr (teils Fremdanbieter)
- Spa

### TIPPS & HINWEISE

- Golfplatz Paradis direkt am Hotel
- Der hervorragende Championship-Platz Paradis liegt auf einer kleinen Halbinsel am Fuße des „Le Morne“-Berges. Die letzten 9 Löcher erstrecken sich entlang der Küste und bieten eine fantastische Aussicht auf das Meer

- Bei Buchung einer Junior Suite Golf exklusiv für DER Touristik (UB4) 1 Greenfee pro Person/Tag (18-Loch, 4 vorreserv. Startzeiten, alle weiteren Startzeiten sind vor Ort zu reservieren) auf dem Golfplatz Paradis inklusive. Leistung MRU01700BG Anf FIT Unterbr STD
- Bei Aufenthalten ab 7 Nächten in der Senior Suite Beachfront und Paradis Suite Beachfront vom 1.12.-19.12., 9.1.-22.3. und 8.4.-30.4. garantierter früher Check-in und garantierter später Check-out ohne Aufpreis. Bitte teilen Sie uns mit, falls Sie den kostenfreien Early Check-in oder Late Check-out nutzen möchten. Bitte beachten Sie, dass dieses Angebot nur dann garantiert ist, wenn uns diese Information Ihrerseits zum Buchungszeitpunkt vorliegt

### GOLF & MORE

#### STARTZEITEN (STA)

Ermäßigte Greenfees für Hotelgäste. Vorreservierung von 4 Startzeiten (alle weiteren Startzeiten sind vor Ort zu reservieren) auf dem Golfplatz Paradis (vom 1.11.-30.4. EUR 25 pro Runde, Korb mit 30 Übungsbällen inklusive). Zahlung erfolgt vor Ort. Änderung vorbehalten.

#### STARTZEITEN (STB)

Unlimited Golf für max. 12 aufeinanderfolgende Tage. Vorreservierung von 4 Startzeiten (alle weiteren Startzeiten sind vor Ort zu reservieren) pro Person/Aufenthalt auf dem Golfplatz Paradis (vom 1.11.-30.4. EUR 170). Zahlung erfolgt vor Ort. Änderung vorbehalten.

#### STARTZEITEN (STC)

Unlimited Golf für max. 12 aufeinanderfolgende Tage inkl. Golfcart für 2 Personen. Vorreservierung von 4 Startzeiten (alle weiteren Startzeiten sind vor Ort zu reservieren) pro Person/Aufenthalt auf dem Golfplatz Paradis (vom 1.11.-30.4. EUR 340). Zahlung erfolgt vor Ort. Änderung vorbehalten. Leistung MRU01700BG Anf FIT

|                         | Pro Person/Nacht in EUR inkl. ÜF | Anf H Leistung MRU04108BG |     |     |     |     |
|-------------------------|----------------------------------|---------------------------|-----|-----|-----|-----|
|                         |                                  | Erw.                      | A   | B   | C   | D   |
| UB1F Junior Suite       | 2                                | 283                       | 240 | 624 | 228 | 177 |
| UBMF Paradis Bay View   | 2                                | 278                       | 235 | 620 | 223 | 174 |
| UB4F Junior Suite Golf  | 2                                | 301                       | 257 | 642 | 245 | 190 |
| UB2F Paradis Beachfront | 2                                | 412                       | 343 | 941 | 327 | 258 |

A: 1.11.-30.11, 10.2.-24.2., 23.3.-14.4. B: 1.12.-19.12, 9.1.-9.2., 15.4.-22.4. C: 20.12.-8.1. D: 25.2.-22.3. E: 23.4.-30.4.

**Frühbucher:** Bei Buchung bis 30 Tage vor Anreise und Aufenthalt vom 1.11.-19.12., 9.1.-30.4. sparen Sie 10% (maximaler Aufenthalt 13 Nächte), bei Buchung bis 30 Tage vor Anreise und Aufenthalt vom 20.12.-8.1. sparen Sie 10%  
**Preisvorteil:** 17% Ermäßigung ab 14 Nächten bei Aufenthalt vom 1.11.-19.12., 9.1.-30.4.  
**Halbpension (H):** + EUR 53 All Inclusive (A): + EUR 216  
**Mindestaufenthalt:** 7 Nächte vom 29.12.-31.12. **An-/Abreise:** täglich

## FLIC EN FLAC



- + Direkt am Strand
- + Extraleistungen inklusive
- + Wellness
- + 2023 komplett renoviert

|             |                                  |
|-------------|----------------------------------|
| ANFÄNGER    | <div style="width: 25%;"></div>  |
| GENIESSER   | <div style="width: 100%;"></div> |
| GRUPPEN     | <div style="width: 25%;"></div>  |
| VIELSPIELER | <div style="width: 25%;"></div>  |



Wohnbeispiel Grand Deluxe Room



Tamarina

## GOLF &amp; MORE

- Golfplatz Tamarina ca. 4 km
- Eingeschlossene Greenfees (18-Loch, 2 vorreservierte Startzeiten), je pro Zimmer/ Aufenthalt:  
Bei Aufenthalt ab 5 Nächte 4 Greenfees im Deluxe Zimmer, 4 Greenfees im Grand Deluxe Zimmer, 6 Greenfees in den Suiten
- Bei den eingeschlossenen Greenfees ist der Transfer zum Golfplatz Tamarina zu festgelegten Tageszeiten über eine Privatstraße (10 Minuten vom Hotel entfernt) inklusive

**STARTZEITEN** für inkludierte Greenfees (STA)  
Vorreservierung von 2 Startzeiten  
(alle weiteren Startzeiten sind vor Ort zu reservieren) auf dem Golfplatz **Tamarina**.  
Leistung **MRU01712BG** Anf **FIT**

## Hilton Mauritius Resort &amp; Spa ♦♦♦♦♦

Das luxuriöse Spa setzt auf die heilende Kraft der Elemente. Hydrotherapie-Bad, Sauna, Dampfbad und mehr sorgen für Ihr Wohlbefinden. In diesem Resort können Sie einen traumhaften Urlaub mit Kombination aus Golf & Entspannung genießen.

PREMIUM

Empfehlungsrate 91%

## LAGE

- direkt am Strand
- zum Ortszentrum: Flic en Flac, ca. 3 km
- zum Flughafen: Mahebourg, ca. 50 km
- Sandstrand: Sonnenschirme, Liegen, Strandtuch/Badetuch

## AUSSTATTUNG

- offizielle Landeskategorie: 5 Sterne
- Anzahl Wohneinheiten: 193
- Parkplatz
- WLAN, in der gesamten Anlage
- Boutique
- 3 A-la-carte-Restaurants
- Buffetrestaurant
- hoteleigene Strandbar, Poolbar, Snackbar, 3 Bars
- Gartenanlage
- 1 Pool: Sonnenschirme, Liegen, Badetuch
- 1 Pool: Infinity-Pool, beheizbar, nur für Erwachsene, Sonnenschirme, Liegen, Badetuch

## WOHNBEISPIEL

- Twin Deluxe (DD1), 41-45 qm, Meerblick (zum Teil), Twinbett, Dusche, Klimaanlage, Safe, Kaffee/Tee, Balkon oder Terrasse
- King Deluxe Room (DD2), 41-45 qm, Meerblick (zum Teil), Doppelbett (Kingsize), Dusche, Klimaanlage, Safe, Kaffee/Tee, Balkon oder Terrasse
- Grand Deluxe Room (DD3), 41-45 qm, Meerseite, Meerblick (zum Teil), Dusche, Badewanne, Klimaanlage, Safe, Kaffee/Tee, Balkon oder Terrasse
- Beachfront Junior Suite (JBO), 61-70 qm, Strandlage, Meerblick, Dusche, Badewanne, Klimaanlage, Safe, Kaffee/Tee, Balkon oder Terrasse
- weitere Unterkünfte buchbar

## VERPFLEGUNG

- Frühstück, Halbpension, Halbpension Plus, Vollpension, Vollpension Plus

## WELLNESS

Inklusive (teils Fremdanbieter)

- Saunabereich: Hamam
- Spa
- Whirlpool
- Massagen
- kosmetische Anwendungen

## TIPPS &amp; HINWEISE

- Bei früherer Ankunft erhalten Sie ein Frühstück im Hotel

| Pro Person/Nacht in EUR inkl. ÜF                          |                         | Anf H Leistung <b>MRU03208BG</b> |         |
|---|-------------------------|----------------------------------|---------|
|   |                         | Erw.                             | A B     |
| DD1F  | Twin Deluxe             | 2                                | 181 317 |
| DD2F  | King Deluxe Room        | 2                                | 190 325 |
| DD3F  | Grand Deluxe Room       | 2                                | 202 349 |
| JBOF  | Beachfront Junior Suite | 2                                | 311 461 |
| A: 1.11.-22.12., 7.1.-30.4. B: 23.12.-6.1.                |                         |                                  |         |
| Halbpension (H): + EUR 42 Halbpension Plus (M): + EUR 71  |                         |                                  |         |
| Vollpension (V): + EUR 83 Vollpension Plus (N): + EUR 142 |                         |                                  |         |
| Mindestaufenthalt: 5 Nächte vom 23.12.-6.1.               |                         |                                  |         |
| An-/Abreise: täglich                                      |                         |                                  |         |



## TAMARIN



- + Direkt am Strand
- + Greenfee inklusive
- + Halbpension inklusive
- + Preisvorteil

|             |                                 |
|-------------|---------------------------------|
| ANFÄNGER    | <div style="width: 25%;"></div> |
| GENIESSER   | <div style="width: 50%;"></div> |
| GRUPPEN     | <div style="width: 25%;"></div> |
| VIELSPIELER | <div style="width: 25%;"></div> |

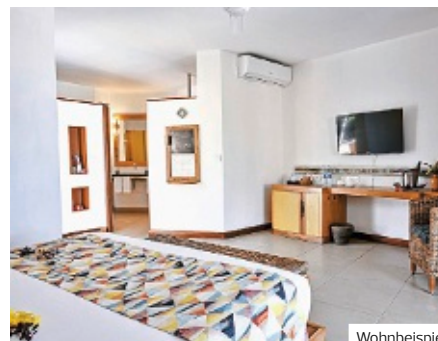

Wohnbeispiel



Tamarina

## Tamarina Golf & Spa Boutique Hotel ♦♦♦♦

Im Einklang mit der Natur und vor beeindruckender Kulisse des „Rempart Mountain“ liegt das romantische Resort mit afrikanischer Note. Besonders für Golfer ist das Refugium ideal: der 18-Loch Golfplatz liegt direkt neben dem Hotel.

Empfehlungsrate **79%**

### LAGE

- zum Strand: ca. 50 m
- zum Flughafen: Mahebourg, ca. 49 km
- Sandstrand: über Treppen erreichbar

### AUSSTATTUNG

- offizielle Landeskategorie: 4 Sterne
- Anzahl Wohneinheiten: 50
- Parkplatz
- WLAN, in der gesamten Anlage
- 2 Restaurants: mit Terrasse
- hoteleigene Strandbar, Bar
- 1 Pool: Sonnenschirme, Liegen, Liegenauflagen, Badetuch

### WOHNBEISPIEL

- Deluxe Garden View (UDG), 36–40 qm, Gartenblick, Dusche, separates WC, Haartrockner, Fliesen, Klimaanlage, individuell regulierbar, Ventilator, Minibar kostenpflichtig, Safe, TV (Sat-TV, Flachbildschirm), Kaffee/ Tee, Balkon (möbliert)
- Deluxe Sea View (UDC), 36–40 qm, Meerseite, 1 Bad, Dusche, separates WC, Haartrockner, Fliesen, Klimaanlage, individuell regulierbar, Ventilator, Minibar kostenpflichtig, Safe, 1 TV (Sat-TV, Flachbildschirm), Kaffee/ Tee, Balkon (möbliert)
- Deluxe Beachfront (UDO), 36–40 qm, Meerblick, 1 Bad, Dusche, separates WC, Haartrockner, Fliesen, Klimaanlage, individuell regulierbar, Ventilator, Minibar kostenpflichtig, Safe, 1 TV (Sat-TV, Flachbildschirm), DVD-Player, Espressomaschine, Kaffee/ Tee, Balkon (möbliert)
- weitere Unterkünfte buchbar

### VERPFLEGUNG

- Halbpension, Vollpension, All Inclusive

### WELLNESS

Gegen Gebühr (teils Fremdanbieter)

- Spa
- Massagen
- kosmetische Anwendungen: Maniküre, Pediküre, Gesichtsbildung

### TIPPS & HINWEISE

- Bei Buchung von Vollpension oder All Inclusive Mittagessen im Golf Club möglich
- Kostenfreier Shuttle zum Cascavelle Shopping Center

### GOLF & MORE

- Golfplatz Tamarina ca. 850 m
- 1 Greenfee (18-Loch, 3 vorreservierte Startzeiten pro Aufenthalt) auf dem Golfplatz Tamarina pro Vollzahler / Tag inklusive (nicht am An- und Abreisetag)
- Shuttleservice zum Golfplatz Tamarina inklusive
- Der Golfplatz Tamarina ist mit einzigartigen Besonderheiten ausgestattet. Das Areal erinnert an eine Savanne mit viel altem Baumbestand und bietet traumhafte Blicke auf die Gebirgskette und die Tamarin-Bucht. Bedingt durch verschiedene Abschläge ist der Platz für Spieler jeder Handicapstärke mit viel Freude zu spielen

### STARTZEITEN (STA)

Vorreservierung von 3 der inkludierten Startzeiten (alle weiteren Startzeiten sind vor Ort zu reservieren) auf dem Golfplatz **Tamarina**, siehe Hinweis oben.  
Leistung **MRU01713BG Anf FIT**

Pro Person/Nacht in EUR inkl. HP Anf H Leistung **MRU01405BG**

|                         | Erw. | A   | B   | C   |
|-------------------------|------|-----|-----|-----|
| UDGH Deluxe Garden View | 2    | 235 | 184 | 372 |
| UDCH Deluxe Sea View    | 2    | 270 | 211 | 428 |
| UDOH Deluxe Beachfront  | 2    | 310 | 243 | 492 |
| UDGH Deluxe Garden View | 1    | 375 | 294 | 595 |

A: 1.11.–30.11., 8.1.–30.4. B: 1.12.–23.12. C: 24.12.–7.1.

**Frühbuche:** Bei Buchung bis 60 Tage vor Anreise und Aufenthalt vom 1.11.–23.12., 8.1.–30.4. sparen Sie 10%

**Preisvorteil:** 25% Ermäßigung ab 4–6 Nächte, bei Buchung bis 31.10. 10% Ermäßigung ab 6 Nächten bei Aufenthalt vom 24.12.–7.1., 30% Ermäßigung ab 7 Nächten

**Vollpension (V):** + EUR 30 **All Inclusive (A):** + EUR 89

**Mindestaufenthalt:** 6 Nächte vom 24.12.–7.1. **An-/Abreise:** täglich

POINTE AUX CANONNIERS



Restaurant „Le Navigator“

- + Direkt am Strand
- + Unlimited Golf buchbar
- + Preisvorteil
- + Origineller Spa innerhalb eines Banyan Trees

|             |                                  |
|-------------|----------------------------------|
| ANFÄNGER    | <div style="width: 25%;"></div>  |
| GENIESSER   | <div style="width: 50%;"></div>  |
| GRUPPEN     | <div style="width: 75%;"></div>  |
| VIELSPIELER | <div style="width: 100%;"></div> |



Wohnbeispiel Standard Garden



Mont Choisy

## Canonnier Beachcomber Golf Resort & Spa ♦♦♦♦

Eines der beliebtesten Familienhotels der Insel versprüht authentische mauritische Atmosphäre. In der tropische Garten und der großen Poolanlage findet für jeder Gast seinen Lieblingplatz zum Ausruhen.

Empfehlungsrate **90%**

**LAGE**

- direkt am Strand
- zum Flughafen: Mahébourg, ca. 75 km
- Sandstrand: Sonnenschirme, Liegen, Liegenauflagen, Strandtuch/Badetuch

**AUSSTATTUNG**

- offizielle Landeskategorie: 4 Sterne
- Anzahl Wohneinheiten: 283
- Parkplatz
- WLAN, in der Lobby, im Zimmer
- Diskothek
- Boutique, Souvenirshop
- 2 A-la-carte-Restaurants
- 1 Buffetrestaurant
- Poolbar, Snackbar, Bar
- Terrasse, Liegewiese, Gartenanlage
- 1 Pool: Liegen, Badetuch

**WOHNBEISPIEL**

- Standard Garden (UGG), 21-25 qm, Gartenseite, kombinierter Wohn-/Schlafraum, Dusche, Klimaanlage, individuell regulierbar, Minibar kostenpflichtig, Safe, TV (Sat-TV), Kaffee/Te, Balkon oder Terrasse (möbliert)
- Superior Garden (USG), 26-30 qm, Gartenseite, kombinierter Wohn-/Schlafraum, Dusche, Badewanne, Klimaanlage, individuell regulierbar, Minibar kostenpflichtig, Safe, TV (Sat-TV), Kaffee/Te, Balkon oder Terrasse (möbliert)
- Standard Seafacing (UGC), 21-25 qm, Meerseite, kombinierter Wohn-/Schlafraum, Dusche, Klimaanlage, individuell regulierbar, Minibar kostenpflichtig, Safe, TV (Sat-TV), Kaffee/Te, Balkon oder Terrasse (möbliert)
- weitere Unterkünfte buchbar

**VERPFLEGUNG**

- Halbpension, All Inclusive

**WELLNESS**

- Gegen Gebühr (teils Fremdanbieter)
- Spa
  - Massagen

**TIPPS & HINWEISE**

- Golfplatz Mont Choisy ca. 3 km, Golfplatz Paradis ca. 70 km
- Ermäßigte Greenfees für Hotelgäste auf dem Golfplatz Paradis (EUR 25, Transfer exkl.) vor Ort zu reservieren

**GOLF & MORE**

- Mont Choisy ist der einzige Golfplatz im Norden der Insel und befindet sich inmitten einer alten Zuckerplantage

**STARTZEITEN (STA)**

Ermäßigte Greenfees für Hotelgäste. Vorreservierung von 4 Startzeiten (alle weiteren Startzeiten sind vor Ort zu reservieren) auf dem Golfplatz **Mont Choisy** (vom 1.11.–30.4. EUR 50 pro Runde, obligatorisches Golfcart für 2 Personen, Transfer und Korb mit 30 Übungsbällen inklusive). Zahlung erfolgt vor Ort. Änderungen vorbehalten.

**STARTZEITEN (STB)**

Unlimited Golf für max. 12 aufeinanderfolgende Tage (Vorreservierung von 4 Startzeiten, alle weiteren Startzeiten sind vor Ort zu reservieren) pro Person/Aufenthalt auf dem Golfplatz **Mont Choisy** (vom 1.11.–30.4. EUR 340, obligatorisches Golfcart für 2 Personen und Transfer inklusive). Zahlung erfolgt vor Ort. Änderungen vorbehalten. Leistung **MRU01800BG** Anf **FIT**

|                                 | Pro Person/Nacht in EUR inkl. HP | Anf H Leistung <b>MRU04107BG</b> |     |     |     |
|---------------------------------|----------------------------------|----------------------------------|-----|-----|-----|
|                                 |                                  | Erw.                             | A   | B   | C D |
| <b>UGGH</b> Standard Garden     | 2                                | 160                              | 148 | 248 | 134 |
| <b>USGH</b> Superior Garden     | 2                                | 164                              | 152 | 264 | 141 |
| <b>UGCH</b> Standard Sea Facing | 2                                | 168                              | 158 | 272 | 147 |
| <b>USCH</b> Superior Sea Facing | 2                                | 177                              | 165 | 278 | 154 |

A: 1.11.–30.11., 9.1.–20.1., 10.2.–24.2., 23.3.–14.4. B: 1.12.–19.12., 21.1.–9.2., 25.2.–22.3., 15.4.–22.4. C: 20.12.–8.1. D: 23.4.–30.4.

**Frühbucher:** Bei Buchung bis 30 Tage vor Anreise und Aufenthalt vom 1.11.–19.12., 9.1.–30.4. sparen Sie 10% (maximaler Aufenthalt 13 Nächte), bei Buchung bis 30 Tage vor Anreise und Aufenthalt vom 20.12.–8.1. sparen Sie 10%  
**Preisvorteil:** 17% Ermäßigung ab 14 Nächten bei Aufenthalt vom 1.11.–19.12., 9.1.–30.4.  
**All Inclusive (A):** + EUR 44  
**Mindestaufenthalt:** 6 Nächte vom 29.12.–31.12. **An-/Abreise:** täglich

TROU AUX BICHES



- + Gehört zu den 150 beliebtesten DER Touristik Hotels weltweit
- + Direkt am Strand
- + Unlimited Golf buchbar



Wohnbeispiel Tropical Junior Suite



Mont Choisy

## Trou aux Biches Beachcomber Golf Resort & Spa ♦♦♦♦♦

Ein ruhiges Fleckchen am Strand im Schatten der Palmen, die Sonne glüht am Horizont und spiegelt sich im glitzernden Meer – ein Urlaub wie aus dem Bilderbuch.

**PREMIUM**

Empfehlungsrate **95%**

### LAGE

- direkt am Strand
- zum Flughafen: Mahebourg, ca. 70 km
- Sandstrand: Sonnenschirme, Liegen

### AUSSTATTUNG

- Anzahl Wohneinheiten: 333
- WLAN, in der Lobby, im Zimmer
- Boutique, Souvenirshop, Juwelier
- 5 A-la-carte-Restaurants
- 1 Buffetrestaurant
- Poolbar, Snackbar
- 7 Pools: Sonnenschirme, Liegen, Badetuch

### WOHNBEISPIEL

- Junior Suite (JB1), 61-70 qm, Poolseite, Gartenblick, Klimaanlage, Minibar kostenpflichtig, Safe, Balkon (möbliert)
- Golf Suite (WB2), 71-80 qm, Poolseite, Gartenblick, Klimaanlage, Minibar kostenpflichtig, Safe, Balkon oder Terrasse (möbliert)
- weitere Unterkünfte buchbar

### VERPFLEGUNG

- Frühstück, Halbpension, All Inclusive

### TIPPS & HINWEISE

- Golfplatz Mont Choisy ca. 3 km, Golfplatz Paradis ca. 70 km
- Ermäßigte Greenfees für Hotelgäste auf dem Golfplatz Paradis (EUR 25, Transfer exkl.) vor Ort zu reservieren
- Bei Buchung einer Golf Suite (WB2) 1 Greenfee pro Person/Tag (18-Loch, 4 vorreservierte Startzeiten, alle weiteren Startzeiten sind vor Ort zu reservieren)

Golfcart für 2 Personen inklusive. Leistung MRU01800BG Anf FIT Unterbr STD

- Bei Aufenthalten ab 7 Nächten in der Beachfront Pool Suite und der Beachfront Senior Pool Suite erhalten Sie vom 1.12.-19.12., 9.1.-22.3. und 8.4.-30.4. einen garantierten frühen Check-In und einen garantierten späten Check-Out ohne Aufpreis. Bitte teilen Sie uns mit, falls Sie den kostenfreien Early Check-in und/oder Late Check-Out nutzen möchten. Bitte beachten Sie, dass dieses Angebot nur dann garantiert ist, wenn uns diese Information Ihrerseits zum Buchungszeitpunkt vorliegt
- Eigene Honigproduktion

### GOLF & MORE

- Mont Choisy ist der einzige Golfplatz im Norden der Insel und befindet sich inmitten einer alten Zuckerplantage

#### STARTZEITEN (STA)

Ermäßigte Greenfees für Hotelgäste. Vorreservierung von 4 Startzeiten (alle weiteren Startzeiten sind vor Ort zu reservieren) auf dem Golfplatz **Mont Choisy** (vom 1.11.-30.4. EUR 50 pro Runde, obligatorisches Golfcart für 2 Personen, Transfer und Korb mit 30 Übungsbällen inklusive). Zahlung erfolgt vor Ort. Änderungen vorbehalten.

#### STARTZEITEN (STB)

Unlimited Golf für max. 12 aufeinanderfolgende Tage (Vorreservierung von 4 Startzeiten, alle weiteren Startzeiten sind vor Ort zu reservieren) pro Person/Aufenthalt auf dem Golfplatz **Mont Choisy** (vom 1.11.-30.4. EUR 340, obligatorisches Golfcart für 2 Personen und Transfer inklusive). Zahlung erfolgt vor Ort. Änderungen vorbehalten. Leistung **MRU01800BG Anf FIT**

Pro Person/Nacht in EUR inkl. ÜF Anf H Leistung **MRU04109BG**

|             |                       | Erw. | A   | B   | C    | D   | E   | F   |
|-------------|-----------------------|------|-----|-----|------|-----|-----|-----|
| <b>JB1F</b> | Junior Suite          | 2    | 255 | 207 | 485  | 207 | 196 | 157 |
| <b>JB2F</b> | Tropical Junior Suite | 2    | 271 | 227 | 511  | 227 | 215 | 180 |
| <b>WB2F</b> | Golf Suite            | 2    | 318 | 272 | 558  | 272 | 258 | 212 |
| <b>WBOF</b> | Beachfront Pool Suite | 2    | 463 | 385 | 1123 | 385 | 367 | 294 |

A: 1.11.-30.11., 10.2.-24.2., 23.3.-14.4. B: 1.12.-19.12. C: 20.12.-8.1. D: 9.1.-9.2., 15.4.-22.4. E: 25.2.-22.3. F: 23.4.-30.4.

**Frühbuche:** Bei Buchung bis 30 Tage vor Anreise und Aufenthalt vom 1.11.-19.12., 9.1.-30.4. sparen Sie 10% (maximaler Aufenthalt 13 Nächte), bei Buchung bis 30 Tage vor Anreise und Aufenthalt vom 20.12.-8.1. sparen Sie 10%

**Preisvorteil:** 17% Ermäßigung ab 14 Nächten bei Aufenthalt vom 1.11.-19.12., 9.1.-30.4.

**Halbpension (H):** + EUR 53 **All Inclusive (A):** + EUR 162

**Mindestaufenthalt:** 7 Nächte vom 29.12.-31.12., 9 Nächte vom 29.12.-31.12. (WBO)

**An-/Abreise:** täglich

FLIC EN FLAC



- + Direkt am Strand
- + Greenfee inklusive
- + Unlimited Golf
- + Halbpension inklusive

|             |                                 |
|-------------|---------------------------------|
| ANFÄNGER    | <div style="width: 25%;"></div> |
| GENIESSER   | <div style="width: 50%;"></div> |
| GRUPPEN     | <div style="width: 25%;"></div> |
| VIELSPIELER | <div style="width: 50%;"></div> |

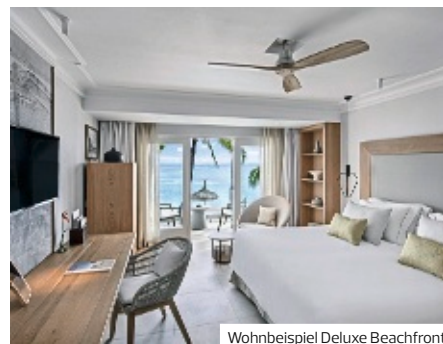

Wohnbeispiel Deluxe Beachfront



Tamarina

## Sugar Beach Mauritius ♦♦♦♦

Auch nach der umfangreichen Renovierung ist der Name Programm: Wie Zucker kommt der herrliche Strand vor dem Hotel daher! Komfortable Zimmer, ein schönes Spa und jede Menge Sportmöglichkeiten machen den Urlaub rund.

Empfehlungsrate 91%

### LAGE

- direkt am Strand
- zum Flughafen: Mahébourg, ca. 50 km
- Sandstrand: Sonnenschirme, Liegen

### AUSSTATTUNG

- offizielle Landeskategorie: 5 Sterne
- Anzahl Wohneinheiten: 238
- Parkplatz
- WLAN, in der gesamten Anlage
- 2 À-la-carte-Restaurants
- Buffetrestaurant
- Terrasse, Liegewiese, Gartenanlage
- 2 Pools: Sonnenschirme, Liegen

### WOHNBEISPIEL

- Deluxe Seaview (UDM), 36–40 qm, Etage, 1., Meerblick (zum Teil seitlich), kombinierter Wohn-/Schlafraum, Dusche, Klimaanlage, Minibar kostenpflichtig, Safe, Balkon (möbliert)
- Deluxe Beachfront (UDO), 36–40 qm, Etage, 1., Meerblick, kombinierter Wohn-/Schlafraum, Dusche, Klimaanlage, Minibar kostenpflichtig, Safe, Balkon (möbliert)
- weitere Unterkünfte buchbar

### VERPFLEGUNG

- Halbpension, Vollpension, All Inclusive

### WELLNESS

- Inklusive (teils Fremdanbieter)
- Saunabereich: Hamam

### TIPPS & HINWEISE

- Sunset-/Sunrise Golf-Angebot: Bei Aufenthalt ab 7 Nächten mit einer Kombination aus den Hotels

Long Beach und Sugar Beach sind der Transfer zwischen den beiden Hotels, 1 Sonnenaufgangs-Frühstück im Hotel Long Beach und 1 Sonnenuntergangs-Dinner im Hotel Sugar Beach inklusive. Genießen Sie abwechslungsreiche Golfrunden mit kostenfreien Greenfees auf den 3 Plätzen Ile aux Cerfs, Anahita und Tamarina

- Bei Buchung von All Inclusive haben Golfer die Möglichkeit, das Mittagessen im Ile aux Cerfs Golf Club einzunehmen (alkoholfreie Getränke inklusive)
- Der Golfclub Ile aux Cerfs erhebt eine Gebühr in Höhe von MUR 100 (ca. EUR 2,50) pro Golfer/Runde
- Golfcart für 2 Personen obligatorisch auf den genannten Golfplätzen (ca. EUR 25 pro Person), vor Ort zu zahlen. Änderungen vorbehalten
- Alle Einrichtungen des Schwesterhotels La Pirogue können in Anspruch genommen werden

### GOLF & MORE

- Golfplatz Tamarina ca. 5 km, Golfplatz Ile aux Cerfs ca. 60 km
- Der 18-Loch Championship-Golfplatz Ile aux Cerfs wurde von Bernhard Langer entworfen, ist anspruchsvoll und spektakulär auf einer eigenen Insel gelegen. Er erfordert bei jedem Schlag große Präzision und stellt eine wahre Herausforderung für alle Spieler dar. Neben dem einmaligen Golferlebnis bietet die Anlage auch hervorragende Übungseinrichtungen
- Unlimited Golf pro Vollzahler/Tag (vorreservierte Startzeiten) auf den Golfplätzen Tamarina und Ile aux Cerfs inklusive
- Transfer für Golfer zum Golfplatz Tamarina inklusive (Abfahrtszeiten werden vor Ort bestätigt). Landtransfer zum Golfplatz Ile aux Cerfs auf eigene Kosten, Boottransfer von Point Maurice Jetty zur Ile aux Cerfs inklusive

### STARTZEITEN (STA)

Vorreservierung der inkludierten Startzeiten auf den Golfplätzen **Tamarina** und **Ile aux Cerfs**. Leistung **MRU01714BG** Anf **FIT**

|                                | Pro Person/Nacht in EUR inkl. HP | Anf H Leistung <b>MRU02102BG</b> |     |     |     |     |     |
|--------------------------------|----------------------------------|----------------------------------|-----|-----|-----|-----|-----|
|                                |                                  | Erw.                             | A   | B   | C   | D   | E   |
| <b>UDMH</b> Deluxe Seaview     | 2                                | 334                              | 247 | 677 | 227 | 297 | 215 |
| <b>UMMH</b> Premium Seaview    | 2                                | 394                              | 290 | 798 | 267 | 350 | 254 |
| <b>UDOH</b> Deluxe Beachfront  | 2                                | 400                              | 296 | 812 | 271 | 356 | 257 |
| <b>UMOH</b> Premium Beachfront | 2                                | 483                              | 357 | 981 | 328 | 430 | 310 |

A: 1.11-8.12; B: 9.12-22.12, 10.2-23.2; C: 23.12-5.1; D: 6.1-9.2, 24.2-22.3; E: 23.3-12.4; F: 13.4-30.4.  
**Preisvorteil:** 20% Ermäßigung ab 21 Nächten  
**Vollpension (V):** + EUR 59 **All Inclusive (A):** + EUR 119  
**Mindestaufenthalt:** 5 Nächte vom 31.12. **An-/Abreise:** täglich

## FLIC EN FLAC



- + Gehört zu den 150 beliebtesten DER Touristik Hotels weltweit
- + Greenfee inklusive
- + Unlimited Golf

|             |   |
|-------------|---|
| ANFÄNGER    | <div style="width: 25%; background-color: #92d050;"></div>  |
| GENIESSER   | <div style="width: 50%; background-color: #92d050;"></div>  |
| GRUPPEN     | <div style="width: 75%; background-color: #92d050;"></div>  |
| VIELSPIELER | <div style="width: 100%; background-color: #92d050;"></div> |



Wohnbeispiel Garden Bungalow



Tamarina

## La Pirogue Mauritius ◆◆◆◆◇

Die Strohdächer der Bungalows sind den Segeln der hiesigen Fischerboote nachempfunden, von denen das Hotel seinen Namen hat. Hier kommt schnell entspanntes Urlaubsgefühl auf! Echt mauritisch ist auch die Atmosphäre der Zimmer.

Empfehlungsrate **95%**

**LAGE**

- direkt am Strand
- zum Flughafen: Mahébourg, ca. 49 km
- Sandstrand: Sonnenschirme, Liegen
- Liegewiese

**AUSSTATTUNG**

- offizielle Landeskategorie: 4 Sterne superior
- Anzahl Wohneinheiten: 248
- Parkplatz
- WLAN, in der gesamten Anlage
- Boutique, Souvenirshop, Friseur
- 2 À-la-carte-Restaurants
- Buffetrestaurant
- hoteleigene Strandbar, Snackbar, Weinbar
- Terrasse, Liegewiese
- 1 Pool: Sonnenschirme, Liegen

**WOHNBEISPIEL**

- Garden Bungalow (BBG), 21-25 qm, Gartenseite, Erdgeschoss, Gartenblick, Doppelbett, 1 Bad, Klimaanlage, Terrasse (möbliert)
- Premium Garden Bungalow (BMG), 21-25 qm, Gartenseite, Erdgeschoss, Gartenblick, Doppelbett, 1 Bad, Klimaanlage, Terrasse (möbliert)
- Beach Pavillon (UB1, Honeymooner UH1), 31-35 qm, Erdgeschoss, Meerseite, Meerblick, Doppelbett, 1 Bad, Klimaanlage, Terrasse (möbliert)
- weitere Unterkünfte buchbar

**VERPFLEGUNG**

- Halbpension, Vollpension, All Inclusive

**WELLNESS**

- Gegen Gebühr (teils Fremdanbieter)
- Beauty-Center
  - Spa
  - Saunabereich: Hamam

**TIPPS & HINWEISE**

- Transfer für Golfer zum Golfplatz Tamarina inklusive (Abfahrtszeiten werden vor Ort bestätigt). Landtransfer zum Golfplatz Ile aux Cerfs auf eigene Kosten, Bootstransfer von Point Maurice Jetty zur Ile aux Cerfs inklusive
- Der Golfclub Ile aux Cerfs erhebt eine Gebühr in Höhe von EUR 100 (ca. EUR 2,50) pro Golfer/Runde
- Golfcart für 2 Personen obligatorisch auf den genannten Golfplätzen (ca. EUR 25 pro Person), vor Ort zu zahlen. Änderungen vorbehalten
- Alle Einrichtungen des Schwesterhotels Sugar Beach können in Anspruch genommen werden

**GOLF & MORE**

- Golfplatz Tamarina ca. 5 km, Golfplatz Ile aux Cerfs ca. 60 km
- Unlimited Golf pro Vollzahler/Tag (vorreservierte Startzeiten) auf den Golfplätzen Tamarina und Ile aux Cerfs inklusive
- Der 18-Loch Championship-Golfplatz Ile aux Cerfs wurde von Bernhard Langer entworfen, ist anspruchsvoll und spektakulär auf einer eigenen Insel gelegen. Er erfordert bei jedem Schlag große Präzision und stellt eine wahre Herausforderung für alle Spieler dar. Neben dem einmaligen Golferlebnis bietet die Anlage auch hervorragende Übungseinrichtungen
- Bei Buchung von All Inclusive haben Golfer die Möglichkeit, das Mittagessen im Ile aux Cerfs Golf Club einzunehmen (alkoholfreie Getränke inklusive)

**STARTZEITEN (STA)**

Vorreservierung der inkludierten Startzeiten auf den Golfplätzen **Tamarina** und **Ile aux Cerfs**.  
Leistung **MRU01715BG Anf FIT**

| Pro Person/Nacht in EUR inkl. HP |                         | Anf H Leistung MRU02101BG |     |     |      |     |
|----------------------------------|-------------------------|---------------------------|-----|-----|------|-----|
|                                  |                         | Erw.                      | A   | B   | C    | D   |
| BBGH                             | Garden Bungalow         | 1                         | 434 | 375 | 798  | 307 |
| BMGH                             | Premium Garden Bungalow | 1                         | 504 | 438 | 921  | 361 |
| UB1H                             | Beach Pavillon          | 1                         | 728 | 634 | 1304 | 525 |
| B1GH                             | Garden Family Bungalow  | 2                         | 483 | 427 | 829  | 362 |

A: 111.-8.12., 23.3.-12.4. B: 9.12.-22.12., 10.2.-22.3. C: 23.12.-5.1.  
D: 6.1.-9.2., 13.4.-30.4.

**Preisvorteil:** 20% Ermäßigung ab 21Nächten  
**Vollpension (V):** + EUR 59 **All Inclusive (A):** + EUR 90  
**Mindestaufenthalt:** 5 Nächte vom 31.12. **An-/Abreise:** täglich

GRAND BAIE



- + Direkt am Strand
- + Luxus auf höchstem Niveau
- + Preisvorteil
- + Hochwertige Inklusivleistungen



Wohnbeispiel Ocean Suite



Mont Choisy

## Royal Palm Beachcomber Luxury ♦♦♦♦♦

Das elegante Hotel liegt an einem weißen Traumstrand im kleinen Ort Grand Baie und ist nur wenige Minuten zu Fuß von kleinen Cafés, Geschäften und Restaurants entfernt. Ein Beachcomber-Resort der absoluten Spitzenklasse!

### PREMIUM

#### LAGE

- direkt am Strand
- zum Flughafen: Mahébourg, ca. 75 km
- ruhig
- Sandstrand

#### AUSSTATTUNG

- offizielle Landeskategorie: 5 Sterne
- letzte Renovierung: 2014
- Anzahl Wohneinheiten: 69
- luxuriös
- Lobby
- WLAN, in der Lobby, im Zimmer
- Boutique, Juwelier, Friseur
- 3 À-la-carte-Restaurants: italienische Küche, internationale Küche, mit Terrasse, am Strand
- hoteleigene Strandbar, Bar
- Roomservice
- Sonnenterrasse, Gartenanlage
- 3 Pools: beheizbar

#### WOHNBEISPIEL

- Juniorsuite (JB1), 51-60 qm, Erdgeschoss, Etage, 1., 2., Buchtblick, Dusche, Badewanne, separates WC, Bademantel, Haartrockner, Klimaanlage, Minibar, Softdrinks, Bier, Safe, TV, WLAN, Kaffee/Tee, Balkon oder Terrasse
- Junior Suite Loft (JB2), 51-60 qm, Etage, oberste, Buchtblick, Dusche, separates WC, Bademantel, Haartrockner, Klimaanlage, Minibar, Softdrinks, Bier, Safe, TV, WLAN, Kaffee/Tee, Balkon
- weitere Unterkünfte buchbar

#### VERPFLEGUNG

- Frühstück, Halbpension

#### WELLNESS

- Inklusive (teils Fremdanbieter)
  - Saunabereich: Sauna, Hamam
- Gegen Gebühr (teils Fremdanbieter)
  - Spa: Royal Palm

#### TIPPS & HINWEISE

- Ermäßigte Greenfees für Hotelgäste auf dem Golfplatz Paradis (EUR 50, ca. 70 km, Transfer exkl.) vor Ort zu reservieren
- Mont Choisy ist der einzige Golfplatz im Nordern der Insel und befindet sich inmitten einer alten Zuckerplantage
- Bei Buchung einer Junior Suite Loft ab 7 Nächten Service zum Aus- und Einpacken sowie zusätzlich 1 Massage pro Erwachsener oder 1 private Weinprobe mit dem Sommelier des Hotels

GOLF & MORE

- Golfplatz Mont Choisy ca. 4 km, Golfplatz Paradis ca. 70 km

**STARTZEITEN (STA)**

- Ermäßigte Greenfees für Hotelgäste. Vorreservierung von 4 Startzeiten (alle weiteren Startzeiten sind vor Ort zu reservieren) auf dem Golfplatz **Mont Choisy** (EUR 75 pro Runde, Korb mit 30 Übungsbällen und obligatorisches Golfcart für 2 Personen inklusive)
- Transfer von/zum Golfplatz Mont Choisy inklusive

Zahlung erfolgt vor Ort. Änderungen vorbehalten.

**STARTZEITEN (STB)**

Unlimited Golf für max. 12 aufeinanderfolgende Tage (Vorreservierung von 4 Startzeiten, alle weiteren Startzeiten sind vor Ort zu reservieren) pro Person/Aufenthalt auf dem Golfplatz **Mont Choisy** (vom 1.11.-30.4. EUR 340, obligatorisches Golfcart für 2 Personen und Transfer inklusive).

Zahlung erfolgt vor Ort. Änderungen vorbehalten.

Leistung **MRU01800BG** Anf **FIT**

| Pro Person/Nacht in EUR inkl. ÜF |                   | Anf H Leistung <b>MRU04114BG</b> |     |     |      |
|----------------------------------|-------------------|----------------------------------|-----|-----|------|
|                                  |                   | Erw.                             | A   | B   | C    |
| <b>JB1F</b>                      | Juniorsuite       | 2                                | 600 | 524 | 1098 |
| <b>JB2F</b>                      | Junior Suite Loft | 2                                | 623 | 548 | 1122 |
| <b>WB1F</b>                      | Tropical Suite    | 2                                | 876 | 770 | 1827 |
| <b>WB2F</b>                      | Ocean Suite       | 2                                | 898 | 797 | 1896 |

A: 1.11.-30.11., 9.1.-20.1., 10.2.-24.2., 23.3.-14.4.  
 B: 1.12.-19.12., 21.1.-9.2., 25.2.-22.3., 15.4.-30.4. C: 20.12.-8.1.

**Frühbucher:** Bei Buchung bis 30 Tage vor Anreise sparen Sie 10% (maximaler Aufenthalt 13 Nächte)

**Preisvorteil:** 17% Ermäßigung ab 14 Nächten bei Aufenthalt vom 1.11.-19.12., 9.1.-9.2., 25.2.-22.3., 15.4.-30.4.

**Halbpension (H):** + EUR 120

**Mindestaufenthalt:** 7 Nächte vom 29.12.-31.12. (JB1 WB2), 10 Nächte vom 20.12.-8.1. (JB2 WB1) **An-/Abreise:** täglich (JB1 WB2)

# Seychellen & Tansania

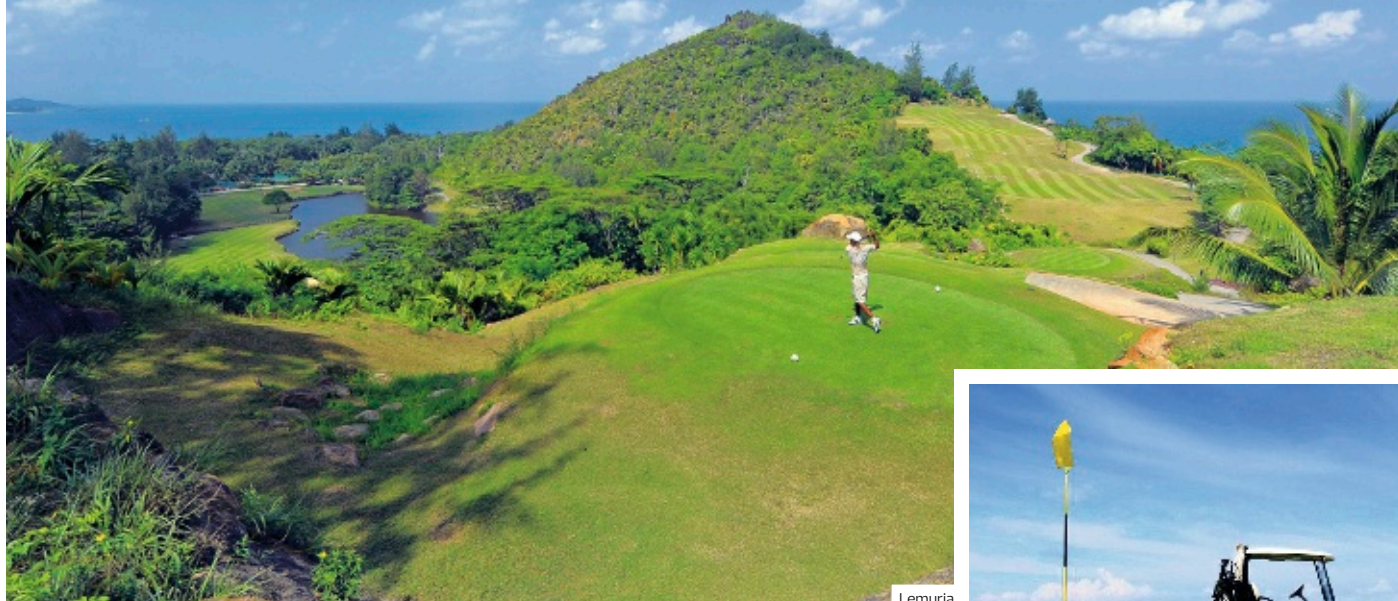

Auf den Seychellen Golfen Sie zwischen Strand und Hügeln unter paradiesischer Sonne. Erleben Sie auch auf Sansibar traumhafte Sandstrände, türkisblaues Meer und Kokospalmen vor der Küste Tansanias. Nach einer Tour über eine der zahlreichen Gewürzplantagen, fühlen Sie sich wie in 1001 Nacht.



## ÜBERBLICK

|                      |            |                 |
|----------------------|------------|-----------------|
| <b>Flugdauer</b>     | Seychellen | ca. 10 Stunden  |
|                      | Sansibar   | ca. 9 Stunden   |
| <b>Zeitdifferenz</b> | Seychellen | MEZ + 2 Std.    |
|                      | Sansibar   | MEZ + 1 Std.    |
| <b>Währung</b>       | Seychellen | Rupie (SCR)     |
|                      | Tansania   | Schilling (TZS) |
| <b>Sprache</b>       |            | Englisch        |

## GOLFHIGHLIGHTS

Der außergewöhnliche Championship-Platz **Lemuria** liegt an den idyllischen Stränden der kleinen und großen „Kerlan-Bucht“. Er stellt einen hohen Anspruch an Golfer jeglicher Handicaps. Die Golfplatzdesinger Rodney Wright und Marc-Antoine Farry erschufen einen beeindruckenden Platz und eine vielfältig angelegte Anlage.

Der kompakte und relativ flache Golfplatz **Sea Cliff** wurde von Peter Matkovich entworfen und erstreckt sich entlang der Küste mit traumhaften Ausblicken über das Meer.

| GOLFPLATZ-INFORMATION | HCP HERREN | HCP DAMEN | PAR | LÖCHER | CART       |
|-----------------------|------------|-----------|-----|--------|------------|
| <b>Seychellen</b>     |            |           |     |        |            |
| Lemuria               | 54         | 54        | 70  | 18     | ja, oblig. |
| <b>Tansania</b>       |            |           |     |        |            |
| Sea Cliff             | 54         | 54        | 71  | 2 x 9  | ja         |

Der vom Meer her kommende Wind spielt eine große Rolle und stellt immer wieder eine Herausforderung dar. Jeder seiner 9-Löcher verfügt über 2 unterschiedliche Abschläge, so dass sich eine abwechslungsreiche 18-Loch-Runde ergibt.

## TRANSFERS NACH WUNSCH

Mit DERTOUR beginnt die Entspannung schon bei der Anreise. Dazu gehört auch ein Transfer nach Maß – z. B. per Bus oder auch als Privattransfer. Falls Ihre gebuchte Reise keinen Transfer beinhaltet oder Sie eine höherwertige Transferleistung wünschen, finden Sie alle zubuchbaren Transfer-Möglichkeiten auf den Seiten 140–141 und bei der Hotel- oder Rundreisenbeschreibung auf [www.informierender.de](http://www.informierender.de)

ANSE KERLAN



- + Direkt am Strand
- + Greenfee inklusive
- + Unlimited Golf
- + Preisvorteil

|             |                                  |
|-------------|----------------------------------|
| ANFÄNGER    | <div style="width: 25%;"></div>  |
| GENIESSER   | <div style="width: 100%;"></div> |
| GRUPPEN     | <div style="width: 75%;"></div>  |
| VIELSPIELER | <div style="width: 100%;"></div> |



Wohnbeispiel Senior Suite



Lemuria

## Constance Lemuria ♦♦♦♦♦

Der Legende nach ist Lemuria ein kleines Stück Paradies, das aus dem Meer auftauchte, als sich die Erde teilte und die Kontinente auseinanderschob. Es liegt mit erstklassigem Golfplatz an der Nordwestküste.

**PREMIUM** Direkt am Golfplatz

**LAGE**

- direkt am Strand
- zum Flughafen: Praslin, ca. 3 km
- zum Flughafen: Mahé, ca. 50 km
- Sandstrand: flach abfallend, Sonnenschirme, Liegen, Strandtuch/Badetuch

**AUSSTATTUNG**

- offizielle Landeskategorie: 5,5 Sterne
- Anzahl Wohneinheiten: 105
- luxuriös, elegant
- WLAN, in der gesamten Anlage
- Friseur
- 3 A-la-carte-Restaurants
- Buffetrestaurant
- 5 Bars
- Terrasse, Liegewiese, Gartenanlage
- 1 Pool: Sonnenschirme, Liegen, Badetuch

**WOHNBEISPIEL**

- Junior Suite (JB1), 51-60 qm, Meerseite, Dusche, Badewanne, Klimaanlage, Minibar kostenpflichtig, Safe, TV, Wasserkocher, Kaffee/Tee, Balkon oder Terrasse
- Senior Suite (WB1), 101-120 qm, Meerseite, optisch getrennter Wohn-/Schlafbereich, Dusche, Badewanne, Klimaanlage, Minibar kostenpflichtig, Safe, TV, Wasserkocher, Kaffee/Tee, Balkon oder Terrasse
- Pool Villa Two Bedroom (VB2), 151-200 qm, 2 separate Schlafzimmer, Meerseite, separater Wohnraum, Dusche, Badewanne, Klimaanlage, Minibar kostenpflichtig, Safe, TV, Kaffee/Tee, Balkon oder Terrasse, direkter Strandzugang, Privatpool, Butlerservice

**VERPFLEGUNG**

- Frühstück, Halbpension

**TIPPS & HINWEISE**

- Ab 5 Nächten erhalten Sie in den Junior Suites 1 Flasche Sekt und Gebäck, sowie 1 Strandtasche. In den Senior Suites bei Ankunft (12-15 Uhr) eine 15-minütige Fußmassage, 1 Früchtekorb, 1 Strandtasche sowie kostenloses Frühstück bei Anreise vor 10 Uhr.
- In den Villas erhalten Sie zusätzlich bei Ankunft (12-15 Uhr) Kokosnusswasser sowie Late-Check-out nach Verfügbarkeit
- Bei Buchung der Pool Villen (VB2, VH2) erhalten Sie ein kostenloses Upgrade von Frühstück auf Halbpension

**GOLF & MORE**

- Golfplatz Lemuria direkt am Hotel
- Unlimited Golf pro Vollzahler / Tag (2 vorreservierte Startzeiten pro Aufenthalt, alle weiteren Startzeiten sind vor Ort zu reservieren) auf dem Golfplatz Lemuria inklusive. Für die Vorreservierung bitte die Kodierung für die Startzeiten (STA) verwenden
- Der außergewöhnliche Championship-Platz Lemuria liegt direkt am Hotel und an den Stränden der kleinen und großen „Kerlan-Bucht“. Er stellt einen hohen Anspruch an Golfer jeglichen Handicaps. Die ersten 12 Löcher sind umgeben von schattenspendenden Palmen. Ab dem 13. Loch erstreckt sich der Golfplatz auf bewaldeten Hügeln mit atemberaubenden Aussichten auf das Meer. Die Golfplatzdesigner Rodney Wright und Marc-Antoine Farry erschufen einen beeindruckenden Platz und eine vielfältig angelegte Anlage

**STARTZEITEN (STA)**

Vorreservierung von 2 der inkludierten Startzeiten (alle weiteren Startzeiten sind vor Ort zu reservieren) auf dem Golfplatz **Lemuria**.  
Leistung **SEZO1701BG** Anf **FIT**

| Pro Person/Nacht in EUR inkl. ÜF   | Anf H | Leistung <b>SEZO2205BG</b> |     |          |
|------------------------------------|-------|----------------------------|-----|----------|
|                                    |       | Erw.                       | A   | B C      |
| <b>JB1F</b> Junior Suite           |       | 2                          | 576 | 696 545  |
| <b>WB1F</b> Senior Suite           |       | 2                          | 847 | 1027 967 |
| <b>VB2F</b> Pool Villa Two Bedroom |       | 4                          | 847 | 1359 847 |

A: 1.11.-22.12. B: 23.12.-9.1. C: 10.1.-30.4.  
**Frühbucher:** Bei Buchung bis 60 Tage vor Anreise und Aufenthalt vom 1.11.-26.12. sparen Sie 30% (Mindestaufenthalt 3 Nächte), bei Buchung bis 60 Tage vor Anreise und Aufenthalt vom 4.1.-23.3. sparen Sie 25% (Mindestaufenthalt 3 Nächte), bei Buchung bis 60 Tage vor Anreise und Aufenthalt vom 8.4.-30.4. sparen Sie 30% (Mindestaufenthalt 3 Nächte)  
**Preisvorteil:** Bei Buchung bis 31.8. 5% Ermäßigung ab 5 Nächten bei Aufenthalt vom 1.11.-22.12., 10.1.-31.3. (JB1WB1), bei Buchung ab 15.10. bis 29.2. 5% Ermäßigung ab 5 Nächten bei Aufenthalt vom 16.4.-30.4. (JB1WB1)  
**Halbpension (H):** + EUR 89  
**Mindestaufenthalt:** 3 Nächte vom 27.12.-4.1. **An-/Abreise:** täglich



## MANGAPWANI



- + Direkt am Meer
- + All zubuchbar
- + Preisvorteil
- + Moderne arabische Architektur

|             |   |
|-------------|---|
| ANFÄNGER    | <div style="width: 100%; height: 10px; background-color: #92d050;"></div> |
| GENIESSER   | <div style="width: 100%; height: 10px; background-color: #92d050;"></div> |
| GRUPPEN     | <div style="width: 100%; height: 10px; background-color: #92d050;"></div> |
| VIELSPIELER | <div style="width: 100%; height: 10px; background-color: #92d050;"></div> |



Wohnbeispiel Standard Garden



Sea Cliff

## Sea Cliff Resort &amp; Spa ◆◆◆◆◆

Tauchen Sie ein in die tropische Schönheit Ostafrikas und genießen Sie den Panoramablick auf den Indischen Ozean. Lassen Sie sich verwöhnen von der Vielzahl der Gerichte und einem hervorragenden Service.

PREMIUM

Direkt am Golfplatz

Empfehlungsrate 92%

## LAGE

- direkt am Meer
- zum Strand: Mangapwani, ca. 150 m
- zum Stadtzentrum: Stone Town, ca. 18 km
- zum Flughafen: Sansibar, ca. 25 km
- zur Altstadt: Stone Town, ca. 18 km
- Sandstrand: Sonnenschirme, Liegen

## AUSSTATTUNG

- offizielle Landeskategorie: 4,5 Sterne
- Anzahl Wohneinheiten: 120
- Parkplatz
- WLAN
- A-la-carte-Restaurant
- Buffetrestaurant
- hoteleigene Strandbar, 2 Bars
- Transferservice
- 1 Pool: Sonnenschirme, Liegen
- 2 Pools: Infinity-Pool, Sonnenschirme, Liegestühle

## WOHNBEISPIEL

- Standard Garden (DBG/DCG), 31-35 qm, Standard, Gartenblick, Klimaanlage, Minibar kostenpflichtig, Safe, Balkon oder Terrasse (möbliert)
- Superior Ocean View (USM/DCM), 31-35 qm, Superior, Meerblick, Klimaanlage, Minibar kostenpflichtig, Safe, Balkon oder Terrasse (möbliert)
- Deluxe Ocean View (UDM), 46-50 qm, Deluxe, Meerblick, Klimaanlage, Minibar kostenpflichtig, Safe, Balkon oder Terrasse (möbliert)
- weitere Unterkünfte buchbar

## VERPFLEGUNG

- Halbpension, Halbpension Plus, Vollpension, All Inclusive

## WELLNESS

- Gegen Gebühr (teils Fremdanbieter)
- Spa: Zuri Rituals
  - Saunabereich
  - Massagen

## TIPPS &amp; HINWEISE

- Ab 10 Nächten 1 Flasche Wein oder Sekt und 1 Obstkorb bei Anreise
- Das Hotel bietet einen kostenfreien Shuttle nach Stonetown (Fester Fahrplan)
- Lassen Sie sich auf keinen Fall einen Ausflug zu einer der Gewürzfarmen in der Umgebung entgehen

## GOLF &amp; MORE

- Golfplatz Sea Cliff direkt am Hotel
- Genießen Sie nach der Golfrunde den traumhaften Sonnenuntergang bei einem Cocktail an der Jetty Bar, die am Ende des Stegs umgeben vom Indischen Ozean liegt

## GREENFEE (GP1)

1 Greenfee (18-Loch, vorreservierte Startzeit) auf dem Golfplatz **Sea Cliff**.

## GREENFEE (GP2)

1 Greenfee (9-Loch, vorreservierte Startzeit) auf dem Golfplatz **Sea Cliff**.  
Leistung **ZNZ01700BG Anf FIT**

| Pro Person in EUR | Anf FIT                      | Leistung <b>ZNZ01700BG</b> | A  |
|-------------------|------------------------------|----------------------------|----|
| GP1               | Greenfee Sea Cliff (18-Loch) |                            | 68 |
| GP2               | Greenfee Sea Cliff (9-Loch)  |                            | 46 |
| A: 1.11.-30.4.    |                              |                            |    |

| Pro Person/Nacht in EUR inkl. HP | Anf H               | Leistung <b>ZNZ01701BG</b> |     |     |     |
|----------------------------------|---------------------|----------------------------|-----|-----|-----|
|                                  |                     | Erw.                       | A   | B   | C   |
| DBGH                             | Standard Garden     | 2                          | 116 | 162 | 97  |
| USMH                             | Superior Ocean View | 2                          | 127 | 193 | 99  |
| UDMH                             | Deluxe Ocean View   | 2                          | 175 | 215 | 119 |

A: 1.11.-21.12., 4.1.-31.3. B: 22.12.-31.1. C: 1.4.-30.4.

**Frühbucher:** Bei Buchung bis 90 Tage vor Anreise und Aufenthalt vom 1.11.-20.12., 4.1.-30.4. sparen Sie 15%, bei Buchung bis 60 Tage vor Anreise und Aufenthalt vom 1.11.-20.12., 4.1.-30.4. sparen Sie 10%

**Preisvorteil:** 15% Ermäßigung ab 7 Nächten bei Aufenthalt vom 1.11.-20.12., 4.1.-30.4.

**Vollpension (V):** + EUR 27 **All Inclusive (A):** + EUR 58

**Halbpension Plus (M):** + EUR 28

**Mindestaufenthalt:** 5 Nächte vom 22.12.-31. An-/Abreise: täglich

# Südafrika



Arabella

Eine ausgefallene und aufregende Mischung aus Afrika, Europa, Karibik und Kalifornien erwartet Sie. Dank der Kombination „verlässliches Wetter“ und „exzellente Plätze“ ist Südafrika ein idealer Ort für Golfer und sowohl für Anfänger als auch für erfahrene Spieler ein Vergnügen. Viele Golfplätze sind mit HCP 54 beispielbar.



Fancourt The Links

## ÜBERBLICK

|                      |                             |
|----------------------|-----------------------------|
| <b>Flugdauer</b>     | ca. 12–14 Stunden           |
| <b>Zeitdifferenz</b> | MEZ + 2 Std.                |
| <b>Sprache</b>       | Englisch                    |
| <b>Währung</b>       | Südafrikanischer Rand (ZAR) |

## GOLFHIGHLIGHTS

Der hervorragende Golfplatz **Arabella** ist entlang einer großen Lagune angelegt. Zahllose Wasserhindernisse, Bunker, leicht hügeliges Gelände und Wald sorgen für die Vielseitigkeit auf einem der anspruchsvollsten und besten Plätze Südafrikas. Eine gute Strategie ist hier gefragt.

Die Anlage **Fancourt** umfasst drei Meisterschaftsplätze, die ebenfalls zu den Topplätzen Südafrikas zählen.

| GOLFPLATZ-INFORMATION | HCP    | HCP   | PAR | LÖCHER | CART |
|-----------------------|--------|-------|-----|--------|------|
|                       | HERREN | DAMEN |     |        |      |
| Atlantic Beach        | 54     | 54    | 72  | 18     | ja   |
| Minerton              | 54     | 54    | 72  | 18     | ja   |
| Mowbray               | 54     | 54    | 72  | 18     | ja   |
| Rondebosch            | 54     | 54    | 72  | 18     | ja   |
| Steenberg             | 24     | 36    | 72  | 18     | ja   |
| Westlake              | 54     | 54    | 72  | 18     | ja   |
| Clovelly              | 54     | 54    | 72  | 18     | ja   |
| Pearl Valley          | 28     | 36    | 72  | 18     | ja   |
| Paarl                 | 54     | 54    | 72  | 18     | ja   |
| Devonvale             | 28     | 36    | 72  | 18     | ja   |
| Stellenbosch          | 54     | 54    | 72  | 18     | ja   |
| De Zalze              | 54     | 54    | 72  | 18     | ja   |
| Erinvale              | 24     | 36    | 72  | 18     | ja   |
| Arabella              | 54     | 54    | 72  | 18     | ja   |
| Hermanus              | 54     | 54    | 72  | 18     | ja   |
| Mossel Bay            | 54     | 54    | 72  | 18     | ja   |
| Oubaai                | 54     | 54    | 72  | 18     | ja   |
| Fancourt Montagu      | 54     | 54    | 72  | 18     | ja   |
| Fancourt Outeniqua    | 54     | 54    | 72  | 18     | ja   |
| Fancourt The Links    | 54     | 54    | 73  | 18     | ja   |
| George                | 54     | 54    | 72  | 18     | ja   |
| Pezula                | 24     | 36    | 72  | 18     | ja   |
| Knysna                | 54     | 54    | 73  | 18     | ja   |
| Simola                | 54     | 54    | 72  | 18     | ja   |
| Plettenberg Bay       | 54     | 54    | 72  | 18     | ja   |



Mowbray



Steenberg

## Greenfees Kapstadt und Umgebung

### GREENFEE

1 Greenfee (18-Loch, vorreservierte Startzeit) wählbar aus den folgenden Golfplätzen:

- Golfplatz Clovelly (G01) (außer Mittwoch und Samstag)
- Golfplatz Steenberg (G07) (außer Mittwoch und Samstag) inklusive Caddy
- Golfplatz Steenberg Hotelgäste (G06) (außer Mittwoch und Samstag)
- Golfplatz Mowbray (G11) (außer Mittwoch, Donnerstag, Samstag und Sonntag)
- Golfplatz Rondebosch (G12) (außer Mittwoch, Donnerstag und Samstag)
- Golfplatz Milnerton (G13)
- Golfplatz Westlake (G16) (außer Mittwoch und Samstag)
- Golfplatz Atlantic Beach (G17)

1 Greenfee z. B. Golfplatz Rondebosch (G12) am 1.3. pro Person **€ 41**

Anf FIT Leistung CPT01720BG



Erinvale



De Zalze

## Greenfees Kapregion

### GREENFEE

1 Greenfee (18-Loch, vorreservierte Startzeit) wählbar aus den folgenden Golfplätzen:

- Golfplatz Erinvale Hotelgäste (G02) (außer Dienstag, Mittwoch, Donnerstag und Samstag)
- Greenfee Erinvale (G03) (außer Dienstag, Donnerstag und Samstag)
- Golfplatz Stellenbosch (G04) (außer Mittwoch)
- Golfplatz Pearl Valley (G05) (außer Samstag) inklusive Golfcart
- Golfplatz De Zalze (G09)
- Golfplatz Paarl (G10)
- Golfplatz Arabella Hotelgäste (G14)
- Golfplatz Arabella (G15)
- Golfplatz Hermanus (G18) (außer Mittwoch)
- Golfplatz Devonvale (G19)

1 Greenfee z. B. Golfplatz Paarl (G10) am 1.3. pro Person **€ 54**

Anf FIT Leistung CPT01720BG



Oubaai

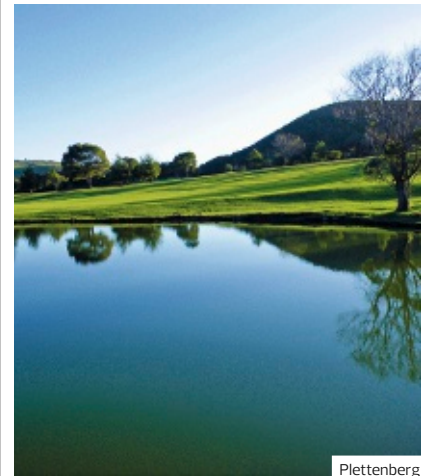

Plettenberg

## Greenfees Gartenroute

### GREENFEE

1 Greenfee (18-Loch, vorreservierte Startzeit, Reservierungsgebühr inklusive) wählbar aus den folgenden Golfplätzen:

- Golfplatz Montagu Hotelgäste (G01)
- Golfplatz Outeniqua Hotelgäste (G03)
- Golfplatz The Links Hotelgäste (G05) (außer Montag)
- Golfplatz Plettenberg Bay (G06) (außer Mittwoch und Samstag)
- Golfplatz George (G07) (außer Mittwoch und Samstag)
- Golfplatz Oubaai Hotelgäste (G08) (außer Montag, Mittwoch und Samstag)
- Golfplatz Oubaai (G09) (außer Montag, Mittwoch und Samstag)
- Golfplatz Pezula Hotelgäste (G10) (außer Donnerstag und Samstag) inklusive Golfcart
- Golfplatz Pezula (G11) (außer Donnerstag und Samstag) inklusive Golfcart
- Golfplatz Knysna (G12) (außer Mittwoch)
- Golfplatz Mossel Bay (G13) (außer Mittwoch und Samstag)
- Golfplatz Simola (G14) inklusive Golfcart

1 Greenfee z. B. Golfplatz Knysna (G12) am 1.3. pro Person **€ 45**

Anf FIT Leistung GRJ01720BG

KAPSTADT-CONSTANTIA



- + Preisvorteil
  - + Weingut in historischem Gebäude
  - + Hervorragende Küche
  - + Wellness
- |             |                                     |                          |  |
|-------------|-------------------------------------|--------------------------|--|
| ANFÄNGER    | <input type="checkbox"/>            | <input type="checkbox"/> |  |
| GENIESSER   | <input checked="" type="checkbox"/> | <input type="checkbox"/> |  |
| GRUPPEN     | <input checked="" type="checkbox"/> | <input type="checkbox"/> |  |
| VIELSPIELER | <input checked="" type="checkbox"/> | <input type="checkbox"/> |  |

## Steenberg Hotel & Spa ♦♦♦♦

Dieses Hotel bietet exquisite Gastfreundschaft, erstklassige Küche, ein preisgekröntes Weingut, einen hervorragenden 18-Loch-Championship-Golfplatz, ein Spa und viel Geschichte.

Direkt am Golfplatz

**GOLF & MORE**

**GOLFPAKET A, B bzw. C (D1E/D2E/D3E)**

- 2, 4 bzw. 6 Nächte inkl. Frühstück
- 1, 2 bzw. 3 Greenfee/s (18-Loch, vorreservierte Startzeit/en) auf dem Golfplatz **Steenberg** oder 1, 2 bzw. 3 Öl-massage/n à 75 Minuten
- 1, 2 bzw. 3 Verzehrgutschein/e über ZAR 500 pro Person/ Aufenthalt

**GREENFEES**  
Beschreibung, Leistungen und Preise siehe Seite 99

**TIPPS & HINWEISE**

- Golfplatz Steenberg direkt am Hotel

- LAGE**
- Golfplatz Westlake ca. 5 km, Golfplatz Clovelly ca. 13 km, Golfplatz Mowbray ca. 21 km
  - zum Flughafen: Kapstadt, ca. 35 km
  - V&A Waterfront, ca. 25 km
  - Tafelberg, ca. 29 km
- AUSSTATTUNG**
- offizielle Landeskategorie: 5 Sterne
  - Anzahl Wohneinheiten: 24
  - Parkplatz
  - charmant/mit Flair, historisches Gebäude
  - WLAN
  - 2 À-la-carte-Restaurants
  - Bistro, Bar
  - 1 Pool: Sonnenschirme, Liegen
- WOHNBEISPIEL**
- Classic Room (UG1), 21–25 qm, Klimaanlage
  - weitere Unterkünfte buchbar
- VERPFLEGUNG**
- Frühstück

|                    | Anf H Leistung CPT10166BG |     |     |     |         |
|--------------------|---------------------------|-----|-----|-----|---------|
|                    | Erw.                      | A   | B   | C   | D E     |
| UG1F Classic Room  | 2                         | 176 | 211 | 211 | 195 126 |
| US1F Superior Room | 2                         | 224 | 259 | 259 | 247 146 |
| FB1F Family Room   | 2                         | 315 | 390 | 578 | 347 261 |
| UG1F Classic Room  | 1                         | 350 | 420 | 420 | 387 249 |

A: 1.11.–19.12. B: 20.12.–23.12., 4.1.–29.2. C: 24.12.–3.1. D: 1.3.–31.3. E: 1.4.–31.5.

Preisvorteil: 5% Ermäßigung ab 4 Nächten bei Aufenthalt vom 1.11.–31.3.

Spartermine: 4=3 bei Aufenthalt vom 1.4.–30.4. Mindestaufenthalt: 4 Nächte vom 24.12.–3.1.

An-/Abreise: täglich

STELLENBOSCH



- + Preisvorteil
  - + Weingut, Weinproben möglich
  - + Parkplatz inklusive
  - + Kapholländische Dorfatmosphäre
- |             |                                     |                          |  |
|-------------|-------------------------------------|--------------------------|--|
| ANFÄNGER    | <input type="checkbox"/>            | <input type="checkbox"/> |  |
| GENIESSER   | <input checked="" type="checkbox"/> | <input type="checkbox"/> |  |
| GRUPPEN     | <input checked="" type="checkbox"/> | <input type="checkbox"/> |  |
| VIELSPIELER | <input checked="" type="checkbox"/> | <input type="checkbox"/> |  |

## Spier Hotel ♦♦♦♦

Erholung in den Weinbergen: hier genießen Sie edle Tropfen in traditionellen Weinstuben und gönnen sich Wanderungen zwischen den Reben.

**GOLF & MORE**

**GREENFEES**  
Beschreibung, Leistungen und Preise siehe Seite 99

**TIPPS & HINWEISE**

- Golfplatz De Zalze ca. 6 km, Golfplatz Stellenbosch ca. 12 km, Golfplatz Erinvale ca. 21 km, Golfplatz Mowbray ca. 34 km, Golfplatz Rondebosch ca. 35 km, Golfplatz Paarl ca. 37 km, Golfplatz Westlake ca. 39 km, Golfplatz Clovelly ca. 42 km, Golfplätze Steenberg und Milnerton, je ca. 43 km, Golfplatz Pearl Valley ca. 45 km, Golfplatz Atlantic Beach ca. 65 km, Golfplätze Devonvale und Arabella, je ca. 78 km, Golfplatz Hermanus ca. 98 km

- LAGE**
- zum Ortszentrum: Stellenbosch, ca. 5 km
  - zum Flughafen: Kapstadt, ca. 38 km
  - Tafelberg, ca. 48 km
  - V & A Waterfront, ca. 43 km
- AUSSTATTUNG**
- offizielle Landeskategorie: 4 Sterne
  - Anzahl Wohneinheiten: 80
  - Parkplatz
  - WLAN, im Zimmer
  - Minimarkt, Souvenirshop
  - Restaurant
  - Café, Weinbar, Bar
  - Gartenanlage
- WOHNBEISPIEL**
- Signature Room (DB1), 36–40 qm, Gartenblick, Dusche, Badewanne, Klimaanlage, Kamin, Minibar kostenpflichtig, Safe, Kaffee/Tee
  - weitere Unterkünfte buchbar
- VERPFLEGUNG**
- Frühstück

|                               | Anf H Leistung CPT10222BG |     |     |     |
|-------------------------------|---------------------------|-----|-----|-----|
|                               | Erw.                      | A   | B   | C   |
| DB1F Signature Room           | 2                         | 91  | 79  | 117 |
| DB2F Signature Garden Terrace | 2                         | 110 | 93  | 138 |
| DB3F Signature Riverside Room | 2                         | 116 | 99  | 146 |
| DB1F Signature Room           | 1                         | 180 | 156 | 230 |

A: 1.11.–30.11., 8.1.–15.3. B: 1.12.–15.12. C: 16.12.–7.1.

Hinweis: Das Hotel ist vom 16.3.–31.10.24 wegen Renovierungsarbeiten geschlossen

Preisvorteil: 24% Ermäßigung ab 4 Nächten bei Aufenthalt vom 1.11.–15.12.

Mindestaufenthalt: 4 Nächte vom 1.12.–15.12.

An-/Abreise: täglich

## STELLENBOSCH



- + Kapholländischer Baustil
- + Weingut
- + Blick auf die Stellenbosch Berge

|             |  |
|-------------|--|
| ANFÄNGER    | <div style="width: 25%; background-color: #92d050;"></div> |
| GENIESSER   | <div style="width: 50%; background-color: #92d050;"></div> |
| GRUPPEN     | <div style="width: 25%; background-color: #92d050;"></div> |
| VIELSPIELER | <div style="width: 25%; background-color: #92d050;"></div> |



## De Zalze Lodge ♦♦♦♦

Diese gemütliche Lodge im landestypischen Stil liegt am ersten Fairway des Golfplatzes De Zalze und bietet Ihnen einen Blick auf die üppigen Weinberge und die atemberaubenden Stellenbosch-Berge.

## CHARME

Direkt am Golfplatz

## LAGE

- zum Ortszentrum: Stellenbosch, ca. 3 km
- V & A Waterfront, ca. 52 km
- Tafelberg, ca. 59 km
- zum Flughafen: Kapstadt, ca. 22 km
- wunderschön eingebettet in die umliegenden Weinberge

## AUSSTATTUNG

- offizielle Landeskategorie: 4 Sterne
- Anzahl Wohneinheiten: 37
- Parkplatz
- WLAN, in der gesamten Anlage
- A-la-carte-Restaurant
- Bistro, Bar

## WOHNBEISPIEL

- Standard Room (UG1), Doppel, Dusche oder Badewanne, Haartrockner, Klimaanlage, TV, WLAN, Külschrank
- Superior Room (US1), Doppel, Bergblick, Sitzecke, Sofabett, Dusche oder Badewanne, Haartrockner, Klimaanlage, TV, WLAN, Wasserkocher, Kaffee/ Tee, Külschrank, Balkon
- Mountain View Room (UU1), Suite, separates Schlafzimmer, Sitzecke, Doppelbett, Dusche, Badewanne, Haartrockner, Klimaanlage, Kamin, TV, WLAN, Küche, Wasserkocher, Kaffee/ Tee, Külschrank, Balkon

## VERPFLEGUNG

- Frühstück

## TIPPS &amp; HINWEISE

- De Zalze ist ein Platz nach internationalem Standard im Weinbaugebiet des Kaps. Mit der Bergkulisse

im Hintergrund und dem Blick auf die Weinberge genießt jeder Golfer das Spiel, wobei an zahlreichen Bahnen der Fluss Blaauwklippen umspielt werden muss

- Golfplatz Stellenbosch ca. 4 km, Golfplatz Devonvale ca. 10 km, Golfplatz Erinvale ca. 20 km, Golfplatz Paarl und Pearl Valley, je ca. 30 km, Golfplatz Mowbray und Rondebosch, je ca. 40 km, Golfplatz Milnerton ca. 48 km, Golfplatz Steenberg, Westlake und Clovelly, je ca. 50 km, Golfplatz Atlantic Beach und Arabella, je ca. 70 km, Golfplatz Hermanus ca. 90 km
- 1 Weinprobe pro Person/ Aufenthalt inklusive
- 1 Flasche „Kleine Zalze Wein“ bei Anreise auf dem Zimmer
- Idealer Ausgangspunkt für Ausflüge in die Weinberge und die Umgebung von Stellenbosch



De Zalze

## GOLF &amp; MORE

- Golfplatz De Zalze direkt am Hotel

## GOLFPAKET (D1E/D2E)

- 3 Nächte inkl. Frühstück
  - 1 Greenfee (18-Loch, vorreservierte Startzeit) auf dem Golfplatz **De Zalze**
  - 1x Nutzung der Driving Range
  - 1 Weinprobe im De Zalze Weinkeller
  - 1 Flasche Wein pro Zimmer
- Leistung **CPT01758BG Anf H**

## GREENFEE (G09)

- 1 Greenfee (18-Loch, vorreservierte Startzeit) auf dem Golfplatz **De Zalze**.
- Leistung **CPT01720BG Anf FIT**

## GREENFEES

Beschreibung, Leistungen und Preise siehe Seite 99

|                                     | Pro Person/Paket in EUR inkl. ÜF | Anf H | Leistung <b>CPT01758BG</b> |         |
|-------------------------------------|----------------------------------|-------|----------------------------|---------|
|                                     |                                  |       | Erw.                       | A B     |
| <b>D1EF</b> Standard Room Golfpaket |                                  |       | 2                          | 379 301 |
| <b>D2EF</b> Superior Room Golfpaket |                                  |       | 2                          | 482 356 |
| <b>D1EF</b> Standard Room Golfpaket |                                  |       | 1                          | 624 467 |
| <b>D2EF</b> Superior Room Golfpaket |                                  |       | 1                          | 828 578 |

A: 1.11.-30.4. B: 1.5.-31.5.  
An-/Abreise: täglich

|                                | Pro Person/Nacht in EUR inkl. ÜF | Anf H | Leistung <b>CPT01758BG</b> |         |
|--------------------------------|----------------------------------|-------|----------------------------|---------|
|                                |                                  |       | Erw.                       | A B     |
| <b>UG1F</b> Standard Room      |                                  |       | 2                          | 90 85   |
| <b>US1F</b> Superior Room      |                                  |       | 2                          | 107 102 |
| <b>UU1F</b> Mountain View Room |                                  |       | 2                          | 96 91   |
| <b>UG1F</b> Standard Room      |                                  |       | 1                          | 156 145 |

A: 1.11.-30.11., 16.1.-15.3. B: 1.12.-15.1., 16.3.-31.5.  
An-/Abreise: täglich

PAARL



- + Umgeben von Weinreben
  - + Sonnenterrasse
  - + Wellness
  - + Parkplatz inklusive
- |             |                                     |
|-------------|-------------------------------------|
| ANFÄNGER    | <input type="checkbox"/>            |
| GENIESSER   | <input checked="" type="checkbox"/> |
| GRUPPEN     | <input type="checkbox"/>            |
| VIELSPIELER | <input type="checkbox"/>            |

## Grande Roche Hotel ♦♦♦♦

Das historische Anwesen, inmitten des Weinbaugebietes von Paarl, wurde aufwändig renoviert und in ein luxuriöses Hotel im viktorianischen Stil mit preisgekröntem Restaurant verwandelt.

CHARME

GOLF & MORE

**GREENFEES**

Beschreibung, Leistungen und Preise siehe Seite 99

**TIPPS & HINWEISE**

- Golfplatz Paarl ca. 6 km, Golfplatz Pearl Valley ca. 13 km, Golfplatz Devonvale ca. 25 km, Golfplatz Stellenbosch ca. 32 km, Golfplatz De Zalze ca. 35 km, Golfplatz Erinvale ca. 50 km
- Shuttle-Service im Umkreis von ca. 10 km inklusive (auf Anfrage, je nach Verfügbarkeit)

**LAGE**

- zum Stadtzentrum: Kapstadt, ca. 60 km
- zum Ortszentrum: Paarl, ca. 2,50 km
- zum Ortszentrum: Stellenbosch, ca. 28 km
- zum Flughafen: Kapstadt, ca. 49 km

**AUSSTATTUNG**

- offizielle Landeskategorie: 5 Sterne
- Anzahl Wohneinheiten: 31
- Parkplatz
- WLAN, in der gesamten Anlage
- A-la-carte-Restaurant
- 2 Pools

**WOHNBEISPIEL**

- Legacy Room (DB1), 36–40 qm, Doppel, Bergblick, Klimaanlage, Safe, Terrasse
- weitere Unterkünfte buchbar

**VERPFLEGUNG**

- Frühstück

| Hotelpreise pro Person/Nacht in EUR inkl. ÜF |                | Anf H Leistung CPT10163BG |     |     |
|--|----------------|---------------------------|-----|-----|
|  |                | Erw.                      | A   | B   |
| DB1F   | Legacy Room    | 2                         | 182 | 155 |
| WB1F   | Heritage Suite | 2                         | 196 | 167 |
| WB2F   | Terrace Suite  | 2                         | 254 | 216 |
| WB3F   | Garden Suite   | 2                         | 280 | 238 |

A: 1.11.–29.2. B: 1.3.–31.5.  
 Spartermine: 4=3 bei Aufenthalt vom 1.11.–19.12., 11.1.–30.4. **Mindestaufenthalt:** 2 Nächte vom 20.12.–10.1.  
 An-/Abreise: täglich

STELLENBOSCH



- + Inmitten eines Weinutes
  - + Extraleistungen inklusive
  - + Wellness
  - + Parkplatz inklusive
- |             |                                     |
|-------------|-------------------------------------|
| ANFÄNGER    | <input checked="" type="checkbox"/> |
| GENIESSER   | <input checked="" type="checkbox"/> |
| GRUPPEN     | <input type="checkbox"/>            |
| VIELSPIELER | <input type="checkbox"/>            |

## Lanzerac Hotel & Spa ♦♦♦♦

Träumen Sie von Urlaub unter südafrikanischer Sonne? Entspannen Sie im Garten und genießen Sie auserlesene Kap-Weine des im kapholländischen Stil erbauten Luxushotels.

GOLF & MORE

**GREENFEES**

Beschreibung, Leistungen und Preise siehe Seite 99

**TIPPS & HINWEISE**

- Golfplatz Devonvale ca. 12 km, Golfplatz Stellenbosch ca. 9 km, Golfplatz De Zalze ca. 12 km, Golfplatz Erinvale ca. 28 km, Golfplatz Paarl ca. 33 km, Golfplatz Arabella ca. 48 km, Golfplätze Mowbray und Rondebosch, je ca. 49 km
- Kostenfreie Weinprobe und eine geführte Tour auf dem Anwesen pro Pers./Aufenthalt
- Kostenfreier Transfer (zu festgelegten Zeiten) zwischen Unterkunft und Stellenbosch (Informationen vor Ort)

**LAGE**

- zum Ortszentrum: Stellenbosch, ca. 2 km
- zum Stadtzentrum: Kapstadt, ca. 55 km
- zum Flughafen: Cape Town International, ca. 27 km

**AUSSTATTUNG**

- offizielle Landeskategorie: 5 Sterne
- Anzahl Wohneinheiten: 53
- WLAN, in der gesamten Anlage
- 3 A-la-carte-Restaurants
- 9 Pools

**WOHNBEISPIEL**

- Classic Room (DB1), 41–45 qm, Doppel, Klimaanlage, Safe, Terrasse
- weitere Unterkünfte buchbar

**VERPFLEGUNG**

- Frühstück

**WELLNESS**

- Gegen Gebühr (teils Fremdanbieter)
- Spa

| Hotelpreise pro Person/Nacht in EUR inkl. ÜF |              | Anf H Leistung CPT12008BG |     |     |
|--|--------------|---------------------------|-----|-----|
|  |              | Erw.                      | A   | B   |
| DB1F   | Classic Room | 2                         | 266 | 198 |
| UU1F   | Luxury Room  | 2                         | 310 | 248 |

A: 1.11.–30.4. B: 1.5.–31.5.  
**Mindestaufenthalt:** 2 Nächte vom 20.12.–15.1.  
 An-/Abreise: täglich

## SOMERSET WEST



- + Elegantes Hotel im kapholländischen Stil
- + Nahe bekannter Weingüter
- + Parkplatz inklusive

|             |                                 |
|-------------|---------------------------------|
| ANFÄNGER    | <div style="width: 25%;"></div> |
| GENIESSER   | <div style="width: 50%;"></div> |
| GRUPPEN     | <div style="width: 25%;"></div> |
| VIELSPIELER | <div style="width: 25%;"></div> |



Wohnbeispiel



Erinvale

## Erinvale Estate Hotel &amp; Spa ♦♦♦♦

Das im kapholländischen Stil gehaltene Hotel im Herzen prächtiger Gärten lädt Sie zu einer kulinarischen Reise ein. Das Gourmetrestaurant präsentiert regionale Küche aus der Weinregion mit internationalen Einflüssen.

## Direkt am Golfplatz

## LAGE

- zum Ortszentrum: Somerset West, ca. 6 km
- zum Flughafen: Kapstadt, ca. 36 km
- Weingut Vergelegen, ca. 1,90 km
- ruhig, außerhalb des Ortes

## AUSSTATTUNG

- offizielle Landeskategorie: 5 Sterne
- Anzahl Wohneinheiten: 56
- Parkplatz
- familienfreundlich
- WLAN
- Friseur
- 2 A-la-carte-Restaurants: und 1 Fine-Dine-Menü
- Frühstücksraum, Bar
- Wäscheservice (im Hotel, kostenpflichtig)
- Hallenbad
- Terrasse
- 1 Pool

## WOHNBEISPIEL

- Loft Room (DB1), 21-25 qm, Hauptgebäude, Innenhofblick, Doppelbett (Kingsize), Dusche, Haartrockner, Klimaanlage, Minibar kostenpflichtig, Safe, TV (Smart-TV), Kaffee/Tee
- Classic Room (DB2), 21-25 qm, Hauptgebäude, Südseite, Etage, 1., Innenhofblick, Bergblick, Doppelbett (Kingsize), Dusche, Badewanne, Klimaanlage, Minibar kostenpflichtig, Safe, TV (Smart-TV), Kaffee/Tee
- Premium Room (DB4), 26-30 qm, Erdgeschoss, Dusche, Badewanne, Minibar kostenpflichtig, Safe, TV (Smart-TV), Kaffee/Tee, Terrasse
- Luxury Room (UU2), 26-30 qm, Etage, 1., Erdgeschoss, Innenhofblick, Gartenblick, Poolblick, Sitzecke, Doppelbett (Kingsize), Dusche,

- Badewanne, Minibar kostenpflichtig, Safe, TV (Smart-TV), Wasserkocher, Kaffee/Tee, Balkon oder Terrasse
- weitere Unterkünfte buchbar

## VERPFLEGUNG

- Frühstück

## TIPPS &amp; HINWEISE

- Golfplatz Erinvale in direkter Nachbarschaft (Clubhouse ca. 1,5 km entfernt)
- Golfplatz Stellenbosch und De Zalze ca. 21 km, Golfplatz Devonvale ca. 32 km, Golfplatz Mowbray und Rondebosch ca. 42 km

## GOLF &amp; MORE

- Spieltechnisch vom Feinsten präsentiert sich der Golfplatz Erinvale in schöner Landschaft. Die ersten 9 Löcher werden von Wasserhindernissen und Bunkern dominiert, bei der zweiten Hälfte geht es hinauf in die Berge. Allgemein ist der Platz sehr anspruchsvoll, auch für Spieler mit niedrigem Handicap

## GOLFPAKET A (D1E)

- 3 Nächte im Loft Room inkl. Frühstück
- 1 Greenfee (18-Loch, vorreservierte Startzeit) auf dem Golfplatz **Erinvale**, 1 x Ermäßigung über ZAR 385 auf das Abendessen, 1 Fl. Hauswein pro Zimmer und 3 Weinproben

## GOLFPAKET B (D2E)

- 4 Nächte im Loft Room inkl. Frühstück
- 2 Greenfees (18-Loch, vorreservierte Startzeiten) auf dem Golfplatz **Erinvale**, 2 x Ermäßigung über ZAR 385 auf das Abendessen, 1 Fl. Hauswein pro Zimmer und 3 Weinproben

Leistung CPT10313BG Anf H

## GREENFEES

Beschreibung, Leistungen und Preise siehe S. 99

| Pro Person/Nacht in EUR inkl. ÜF | Anf H        | Leistung CPT10313BG | Erw. | A   | B   |
|----------------------------------|--------------|---------------------|------|-----|-----|
| DB1F                             | Loft Room    |                     | 2    | 157 | 153 |
| DB2F                             | Classic Room |                     | 2    | 157 | 153 |
| DB4F                             | Premium Room |                     | 2    | 187 | 185 |
| UU2F                             | Luxury Room  |                     | 2    | 212 | 211 |
| A: 1.11.-30.4. B: 1.5.-31.5.     |              |                     |      |     |     |
| An-/Abreise: täglich             |              |                     |      |     |     |

KNYSNA



- + Zentrale Lage
- + Knysna Waterfront in ca. 3 Gehminuten erreichbar
- + Elegantes, zeitgenössisches Hotel

|             |                                     |                          |                          |
|-------------|-------------------------------------|--------------------------|--------------------------|
| ANFÄNGER    | <input type="checkbox"/>            | <input type="checkbox"/> | <input type="checkbox"/> |
| GENIESSER   | <input checked="" type="checkbox"/> | <input type="checkbox"/> | <input type="checkbox"/> |
| GRUPPEN     | <input type="checkbox"/>            | <input type="checkbox"/> | <input type="checkbox"/> |
| VIELSPIELER | <input type="checkbox"/>            | <input type="checkbox"/> | <input type="checkbox"/> |

aha The Rex Hotel ♦♦♦♦

Ein herzlicher Empfang, erstklassiger Service und außergewöhnlicher Komfort – das an der Gartenroute gelegene Hotel liegt im Herzen vom Kysna und bietet eine traumhafte Aussicht.

**GOLF & MORE**

**GREENFEES**  
Beschreibung, Leistungen und Preise siehe Seite 99

**TIPPS & HINWEISE**

- Golfplatz Knysna Golf Club ca. 5 km,
- Golfplatz Pezula und Simola ca. 8 km,
- Golfplatz Plettenberg Bay ca. 33 km,
- Golfplatz George ca. 62 km,
- Golfplatz Oubaai ca. 73 km
- Es gibt keinen Lift

**LAGE**

- zum Flughafen: George, ca. 70 km
- zentral
- Knysna Waterfront, ca. 300 m

**AUSSTATTUNG**

- offizielle Landeskategorie: 4 Sterne
- Anzahl Wohneinheiten: 56
- Parkplatz
- WLAN, in der gesamten Anlage
- A-la-carte-Restaurant
- Bar
- 1 Pool: Sonnenschirme, Liegen

**WOHNBEISPIEL**

- Standard Room (DB1), Doppel, Dusche, Haartrockner, Klimaanlage, Minibar kostenpflichtig, Safe, TV, WLAN, Wasserkocher, Kaffee/Tee, bei Ankunft im Zimmer Obst, Wasser

**VERPFLEGUNG**

- Frühstück

|                    | Anf H Leistung CPT12029BG |    |    |
|--------------------|---------------------------|----|----|
|                    | Erw.                      | A  | B  |
| DB1F Standard Room | 2                         | 79 | 60 |
| DB1F Standard Room | 1                         | 99 | 74 |

A: 1.11.-31.3. B: 1.4.-31.5.  
Spartermine: 3=2 bei Aufenthalt vom 1.4.-31.5.  
An-/Abreise: täglich

KNYSNA



- + Zentrale Lage, an der Waterfront
- + Modernes Ambiente
- + Zimmer mit Lagunenblick

|             |                                     |                          |                          |
|-------------|-------------------------------------|--------------------------|--------------------------|
| ANFÄNGER    | <input type="checkbox"/>            | <input type="checkbox"/> | <input type="checkbox"/> |
| GENIESSER   | <input checked="" type="checkbox"/> | <input type="checkbox"/> | <input type="checkbox"/> |
| GRUPPEN     | <input type="checkbox"/>            | <input type="checkbox"/> | <input type="checkbox"/> |
| VIELSPIELER | <input type="checkbox"/>            | <input type="checkbox"/> | <input type="checkbox"/> |

Protea Hotel by Marriott Knysna Quays ♦♦♦♦

Das Hotel, gelegen im Herzen der Gartenroute, garantiert einen ruhigen Aufenthalt in geräumigen Zimmern mit Aussicht auf den historischen Bahnhof und mit einer Lagune direkt vor der Tür.

**GOLF & MORE**

**GREENFEES**  
Beschreibung, Leistungen und Preise siehe Seite 99

**TIPPS & HINWEISE**

- Golfplatz Knysna Golf Club ca. 5 km,
- Golfplatz Simola ca. 6 km,
- Golfplatz Pezula ca. 8 km,
- Golfplatz Plettenberg Bay ca. 34 km,
- Golfplatz George ca. 62 km,
- Golfplatz Oubaai ca. 74 km

**LAGE**

- direkt an der Lagune
- zum Stadtzentrum: ca. 500 m
- zum Flughafen: George, ca. 65 km

**AUSSTATTUNG**

- offizielle Landeskategorie: 4 Sterne
- Anzahl Wohneinheiten: 123
- Parkplatz (kostenpflichtig)
- WLAN
- Bar
- 1 Pool
- Sonnendeck

**WOHNBEISPIEL**

- Guest Room King (DB1), Dusche, Klimaanlage, Safe, TV (Sat-TV), WLAN, Kaffee/Tee, Kühlschrank
- Guest Room Lagoon View (DB2), Lagunenblick, Dusche, Badewanne, Klimaanlage, Safe, TV (Sat-TV), WLAN, Kaffee/Tee, Kühlschrank

**VERPFLEGUNG**

- Frühstück

|                             | Anf H Leistung CPT10215BG |     |     |     |
|-----------------------------|---------------------------|-----|-----|-----|
|                             | Erw.                      | A   | B   | C   |
| DB1F Guest Room King        | 2                         | 79  | 96  | 65  |
| DB2F Guest Room Lagoon View | 2                         | 98  | 115 | 83  |
| DB1F Guest Room King        | 1                         | 132 | 166 | 102 |
| DB2F Guest Room Lagoon View | 1                         | 170 | 204 | 140 |

A: 1.11.-19.12., 6.1.-31.3. B: 20.12.-5.1. C: 1.4.-31.5.  
An-/Abreise: täglich



## KLEINMOND



- + Direkt am Meer
- + Traumhafter Blick auf Lagune
- + Parkplatz inklusive
- + Wellness

|             |                                  |
|-------------|----------------------------------|
| ANFÄNGER    | <div style="width: 25%;"></div>  |
| GENIESSER   | <div style="width: 100%;"></div> |
| GRUPPEN     | <div style="width: 25%;"></div>  |
| VIELSPIELER | <div style="width: 25%;"></div>  |



Wohnbeispiel Doppelzimmer Deluxe



Arabella

## Arabella Hotel, Golf & Spa ♦♦♦♦

Genießen Sie den Blick auf eine der schönsten Lagunen Südafrikas und lassen Sie sich nach dem Spiel auf dem erstklassigen Golfplatz in einem preisgekrönten Spa verwöhnen.

### PREMIUM

Direkt am Golfplatz

#### LAGE

- zum Stadtzentrum: Hermanus, ca. 22 km
- zum Strand: ca. 22 km
- zum Flughafen: Cape Town International, ca. 85 km

#### AUSSTATTUNG

- offizielle Landesategorie: 5 Sterne
- Anzahl Wohneinheiten: 145
- Parkplatz
- elegant, komfortabel
- Hotelsafe
- WLAN
- À-la-carte-Restaurant
- Buffetrestaurant
- Lounge-Bar, Bar
- Roomservice (24 Stunden, kostenpflichtig), Transferservice (kostenpflichtig)
- Hallenbad
- 2 Pools: Sonnenschirme, Liegen, Badetuch

#### WOHNBEISPIEL

- Doppelzimmer Deluxe (DG1), 36-40 qm, Deluxe, Gartenblick, Dusche, Badewanne, Klimaanlage, Minibar kostenpflichtig, Safe, Kühlschrank, Balkon, bei Ankunft im Zimmer Wasser
- Doppelzimmer Deluxe Premium (DD1), 36-40 qm, Premium, Lagunenblick, Dusche, Badewanne, Klimaanlage, Minibar kostenpflichtig, Safe, Kühlschrank, Balkon (möbliert), bei Ankunft im Zimmer Wasser
- weitere Unterkünfte buchbar

#### VERPFLEGUNG

- Frühstück

#### WELLNESS

- Inklusive (teils Fremdanbieter)
- Schwimmbereich
  - Saunabereich: Sauna, Dampfbad

#### TIPPS & HINWEISE

- Der hervorragende Golfplatz Arabella ist entlang einer großen Lagune angelegt. Zahllose Wasserhindernisse, Bunker, leicht hügeliges Gelände und Wald sorgen für die Vielseitigkeit auf einem der anspruchsvollsten und besten Plätze Südafrikas. Eine gute Strategie ist hier sehr gefragt
- Golfplatz Hermanus ca. 27 km, Golfplatz Erinvale ca. 60 km, Golfplätze De Zalze und Stellenbosch, je ca. 72 km, Golfplatz Devonvale ca. 85 km, Golfplatz Westlake ca. 99 km, Golfplätze Mowbray, Clovelly und Rondebosch ca. 100 km, Golfplätze Steenberg und Pearl Valley, je ca. 103 km, Golfplatz Paarl ca. 108 km, Golfplatz Milnerton ca. 109 km

### GOLF & MORE

- Golfplatz Arabella direkt am Hotel

#### GOLFPAKET (D1E)

- 2 Nächte inkl. Frühstück
  - 1 Greenfee (18-Loch, vorreservierte Startzeit) auf dem Golfplatz **Arabella** oder 1x Ermäßigung à ZAR 800 auf das Abendessen oder 1x Ermäßigung à ZAR 800 auf Anwendungen im Spa, Willkommensgetränk
- Leistung **CPT01716BG** Anf H

#### GREENFEE (G14)

- 1 Greenfee (18-Loch, vorreservierte Startzeit) für Hotelgäste auf dem Golfplatz **Arabella**.  
Leistung **CPT01720BG** Anf FIT

#### GREENFEES

Beschreibung, Leistungen und Preise siehe Seite 99

| Pro Person/Paket in EUR inkl. ÜF         | Anf H | Leistung <b>CPT01716BG</b> |     |   |
|--|-------|----------------------------|-----|---|
|  |       | Erw.                       | A   | B |
| <b>D1EF</b> DZ Deluxe Golfpaket 2 Nächte | 2     | 312                        | 282 |   |
| <b>D1EF</b> DZ Deluxe Golfpaket 2 Nächte | 1     | 458                        | 403 |   |

A: 1.11.-31.3. B: 1.4.-31.5.  
An-/Abreise: täglich

| Pro Person/Nacht in EUR inkl. ÜF        | Anf H | Leistung <b>CPT01716BG</b> |     |     |
|---|-------|----------------------------|-----|-----|
|   |       | Erw.                       | A   | B   |
| <b>DG1F</b> Doppelzimmer Deluxe         |       | 2                          | 114 | 96  |
| <b>DD1F</b> Doppelzimmer Deluxe Premium |       | 2                          | 132 | 115 |
| <b>WB1F</b> Suite                       |       | 2                          | 177 | 171 |
| <b>DG1F</b> Doppelzimmer Deluxe         |       | 1                          | 198 | 166 |

A: 1.11.-31.3. B: 1.4.-31.5.  
Spartermine: 5=4 bei Aufenthalt vom 12.12.-19.12., 13.1.-25.1., 4=3 bei Aufenthalt vom 1.4.-30.4.  
An-/Abreise: täglich

KNYSNA



- + Golfplatz auf den Klippen
- + Traumhafte Lage mit Rundumblick
- + Wellness

|             |                                  |
|-------------|----------------------------------|
| ANFÄNGER    | <div style="width: 25%;"></div>  |
| GENIESSER   | <div style="width: 100%;"></div> |
| GRUPPEN     | <div style="width: 25%;"></div>  |
| VIELSPIELER | <div style="width: 25%;"></div>  |



Pezula

**GOLF & MORE**

- Golfplatz Pezula direkt am Hotel
- Der preisgekrönte Platz Pezula ist dramatisch auf den Klippen angelegt und bietet grandiose Ausblicke. Die Landschaft erinnert an die schottischen Highlands. Ein reizvoller Platz mit hohem Anspruch, bei dem zusätzlich der Wind das Spiel erschwert
- Shuttleservice innerhalb der Anlage und zum Clubhouse des Golfplatzes Pezula inklusive

**GOLFPAKET (D1E)**

- 3 Nächte inkl. Frühstück
- 1 Greenfee (18-Loch, vorreservierte Startzeit) auf dem Golfplatz **Pezula**
- 1 x Ermäßigung à ZAR 500 im Spa

**GOLFPAKET (D2E)**

- 5 Nächte inkl. Frühstück
  - 2 Greenfees (18-Loch, vorreservierte Startzeiten) auf dem Golfplatz **Pezula**
  - 2 x Ermäßigung à ZAR 500 im Spa
- Leistung **CPT01731BG** Anf H

**GREENFEE (G10)**

- 1 Greenfee (18-Loch, vorreservierte Startzeit) für Hotelgäste auf dem Golfplatz **Pezula** (außer Donnerstag und Samstag)
  - Golfcart inklusive
- Leistung **GRJ01720BG** Anf FIT

**GREENFEES**

Beschreibung, Leistungen und Preise siehe 99

| Pro Person/Paket in EUR inkl. ÜF                       | Anf H Leistung | CPT01731BG |     |   |
|--|----------------|------------|-----|---|
|  |                | Erw.       | A   | B |
| D1EF Nature Large Suite Golfpaket 3 Nächte/1 Greenfee  | 2              | 381        | 284 |   |
| D2EF Nature Large Suite Golfpaket 5 Nächte/2 Greenfees | 2              | 633        | 472 |   |
| D1EF Nature Large Suite Golfpaket 3 Nächte/1 Greenfee  | 1              | 759        | 566 |   |
| D2EF Nature Large Suite Golfpaket 5 Nächte/2 Greenfees | 1              | 1263       | 941 |   |

A: 1.11.-15.12., 8.1.-28.3., 2.4.-30.4. B: 1.5.-31.5.

An-/Abreise: täglich

Hinweis: Die Golfpakete können auch in den Zimmerkategorien Nature Extra Large, Sky Vista Large, Sky Vista Extra Large, Sky Panoramic Large und Sky Panoramic Extra Large angefragt werden. Es wird der Preis der entsprechenden Zimmerkategorie für 3 bzw 5 Nächte berechnet

## Pezula Nature Hotel & Spa ♦♦♦♦

Genießen Sie auf exklusive Weise Luxus mit Golf auf einem der spektakulärsten Plätze Südafrikas. Eingebettet in Wald, umgeben von Seen, Bergen und Stränden, liegt das Resort erhöht auf dem Eastern Head von Knysna mit einem traumhaften Rundumblick.

**PREMIUM**

Direkt am Golfplatz

**LAGE**

- zum Stadtzentrum: Knysna, ca. 7,50 km
- zum Strand: Knoetzie Beach, ca. 14 km
- zum Flughafen: George, ca. 71 km
- Cango Caves, ca. 156 km
- Safari Ostrich Farm, ca. 131 km
- Outeniqua Power Van, ca. 67 km
- Wandergebiet: Featherbed Private Nature Reserve, ca. 8,50 km

**AUSSTATTUNG**

- offizielle Landeskategorie: 5 Sterne
- Anzahl Wohneinheiten: 78
- Garage
- WLAN
- À-la-carte-Restaurant
- Bar
- Hallenbad
- 1 Pool: beheizbar, Sonnenschirme, Liegen

**WOHNBEISPIEL**

- Nature Standard Suite (WB1), 71-80 qm, Gartenblick, Klimaanlage, Kamin, Minibar kostenpflichtig, Safe, TV, Kochnische, Kaffeemaschine, Kaffee/ Tee, Terrasse (möbliert)
- Sky Vista Standard Suite (WB2), 71-80 qm, Golfplatzblick, Meerblick oder Lagunenblick, Sofabett, Klimaanlage, Kamin, Minibar kostenpflichtig, Safe, TV, Kaffeemaschine, Kaffee/ Tee, Balkon (möbliert)
- Nature Large Suite (WB3), 71-80 qm, Gartenblick, Sofabett, Klimaanlage, Kamin, Minibar kostenpflichtig, Safe, TV, Kochnische, Kaffeemaschine, Kaffee/ Tee, Balkon (möbliert)
- weitere Unterkünfte buchbar

**VERPFLEGUNG**

- Frühstück

**WELLNESS**

- Inklusive (teils Fremdanbieter)
- Erlebnisdusche, Schwimmbereich
- Saunabereich: Sauna, Dampfbad
- Ruheraum

**TIPPS & HINWEISE**

- Golfplatz Knysna ca. 5 km, Golfplatz Simola ca. 17 km, Golfplatz Plettenberg Bay ca. 40 km, Golfplatz George ca. 65 km, Golfplatz Fancourt ca. 71 km, Golfplatz Oubaai ca. 80 km, Golfplatz Mossel Bay ca. 100 km

| Pro Person/Nacht in EUR inkl. ÜF | Anf H Leistung | CPT01731BG |     |     |
|----------------------------------|----------------|------------|-----|-----|
|                                  |                | Erw.       | A   | B   |
| WB1F Nature Standard Suite       | 2              | 117        | 138 | 75  |
| WB2F Sky Vista Standard Suite    | 2              | 120        | 142 | 78  |
| WB3F Nature Large Suite          | 2              | 129        | 154 | 97  |
| WB5F Sky Vista Large Suite       | 2              | 142        | 168 | 112 |

A: 1.11.-14.12., 7.1.-30.4. B: 15.12.-6.1. C: 1.5.-31.5.  
 Mindestaufenthalt: 3 Nächte vom 15.12.-6.1., 29.3.-14.  
 An-/Abreise: täglich

GEORGE



- + Abwechslungsreiche Golfunden auf 3 Plätzen
- + Traumhaftes Resort mit Ausblicken auf die Berge
- + Wellness
- + Parkplatz inklusive

|             |                                  |
|-------------|----------------------------------|
| ANFÄNGER    | <div style="width: 25%;"></div>  |
| GENIESSER   | <div style="width: 50%;"></div>  |
| GRUPPEN     | <div style="width: 75%;"></div>  |
| VIELSPIELER | <div style="width: 100%;"></div> |



GOLF & MORE

**GOLFPAKET (D1E/D2E)**

- 3 Nächte inkl. Frühstück
- 3 Greenfees (18-Loch, vorreservierte Startzeiten) auf den Golfplätzen **Montagu** und **Outeniqua** oder 3 x eine Anwendung im Spa à 45 Min. oder 3 x Ermäßigung à ZAR 400 auf den Verzehr beim Abendessen (ohne Getränke)

**GOLFPAKET (D3E/D4E)**

- 5 Nächte inkl. Frühstück
- 5 Greenfees (18-Loch, vorreservierte Startzeiten) auf den Golfplätzen **Montagu** und **Outeniqua** oder 5 x eine Anwendung im Spa à 45 Min. oder 5 x Ermäßigung à ZAR 400 auf den Verzehr beim Abendessen (ohne Getränke)

**GOLFPAKET (D5E/D6E)**

- 7 Nächte inkl. Frühstück
- 7 Greenfees (18-Loch, vorreservierte Startzeiten) auf den Golfplätzen **Montagu** und **Outeniqua** oder 7 x eine Anwendung im Spa à 45 Min. oder 7 x Ermäßigung à ZAR 400 auf den Verzehr beim Abendessen (ohne Getränke)

**GOLFPAKET (D7E/D8E)**

- 3 Nächte inkl. Frühstück
- 3 Greenfees (18-Loch, vorreservierte Startzeiten), je 1 x auf den Golfplätzen **Montagu**, **Outeniqua** und **The Links** (jeweils Zwischenstopp im Halfway House inkl.)
- für die Golfrunde auf dem Platz The Links ist 1 Golfcart für 2 Pers. und der Caddie inklusive Leistung **CPT14030BG Anf H**

**GREENFEES**

Beschreibung, Leistungen, Preise siehe S. 99

| Pro Person/Paket in EUR inkl. ÜF | Anf H | Leistung                          | CPT14030BG |           |
|----------------------------------|-------|-----------------------------------|------------|-----------|
|                                  |       |                                   | Erw.       | A B       |
| D1EF                             | DZ    | Classic Golfpaket 3 Nächte        | 2          | 633 488   |
| D3EF                             | DZ    | Classic Golfpaket 5 Nächte        | 2          | 1028 799  |
| D5EF                             | DZ    | Classic Golfpaket 7 Nächte        | 2          | 1414 1092 |
| D7EF                             | DZ    | Classic Golfpaket Escape 3 Nächte | 2          | 803 665   |

A: 1.11.-31.3. B: 1.4.-31.5.  
An-/Abreise: täglich

Fancourt ♦♦♦♦

Fancourt, Südafrikas führendes Lifestyle-Resort, liegt im Herzen von Südafrikas Garden Route. Perfekt geeignet für Familien, Paare, Golfer und alle, die einfach einen warmen, entspannten und unterhaltsamen Rückzugsort suchen.

CHARME

Direkt am Golfplatz

**LAGE**

- zum Flughafen: George, ca. 7 km
- zum Strand: ca. 10 km

**AUSSTATTUNG**

- offizielle Landeskategorie: 5,5 Sterne
- Anzahl Wohneinheiten: 115
- Parkplatz
- luxuriös, elegant, historisches Gebäude
- WLAN, in der gesamten Anlage
- 4 À-la-carte-Restaurants
- Bar
- Hallenbad
- 1 Pool: beheizbar, Sonnenschirme, Liegen

**WOHNBEISPIEL**

- Doppelzimmer Classic (DB1), 31-35 qm, Dach/Dachschräge, Etage, 1., Klimaanlage, Minibar kostenpflichtig, Safe, Kaffee/Tee, Balkon
- Doppelzimmer Luxury (DD1), 36-40 qm, Erdgeschoss, Etage, 1., Klimaanlage, Minibar kostenpflichtig, Safe, Kaffee/Tee, Balkon oder Terrasse
- weitere Unterkünfte buchbar

**VERPFLEGUNG**

- Frühstück

**TIPPS & HINWEISE**

- Golfplatz Montagu und Golfplatz Outeniqua am Hotel
- Golfplatz The Links ca. 2 km
- Transfer zum Golfplatz The Links und zur Golfacademy inklusive
- Nutzung der 2 Driving Ranges inklusive unbegrenzter Übungsbälle

- Reinigung der Golfschuhe und -schläger inklusive
- Aufbewahrung der Golfausrüstung inklusive
- Die Anlage Fancourt umfasst drei Meisterschaftsplätze, die von Gary Player entworfen wurden. Sie zählen zu den Topplätzen Südafrikas. Der Platz Montagu wird durch viele Bäume, wellige Fairways, viele Bunker und schnelle Grüns charakterisiert. Der Platz Outeniqua verfügt über viele Wasserhindernisse, hügelige Fairways mit dichtem Baumbestand und kleine Täler. Der Platz The Links ist der klassischste und ergänzt die beiden Parklandplätze. Schnelle und schwierige Grüns erschweren hier das Spiel
- Proshop mit großer Auswahl an Golfprodukten
- Für einen besonders exklusiven Aufenthalt empfehlen wir das Manor House im Kolonialstil mit privatem Ambiente und hervorragendem, individuellem Service. Für eine Buchung wenden Sie sich bitte an Ihr Reisebüro

| Pro Person/Nacht in EUR inkl. ÜF | Anf H        | Leistung       | CPT14030BG |         |
|----------------------------------|--------------|----------------|------------|---------|
|                                  |              |                | Erw.       | A B     |
| DB1F                             | Doppelzimmer | Classic        | 2          | 169 124 |
| DD1F                             | Doppelzimmer | Luxury         | 2          | 199 147 |
| WB1F                             | Gartensuite  | 1 Schlafzimmer | 2          | 248 184 |
| DB1F                             | Doppelzimmer | Classic        | 1          | 446 328 |

A: 1.11.-31.3. B: 1.4.-31.5.  
An-/Abreise: täglich

# Thailand & Malaysia



Blue Canyon - Canyon Course

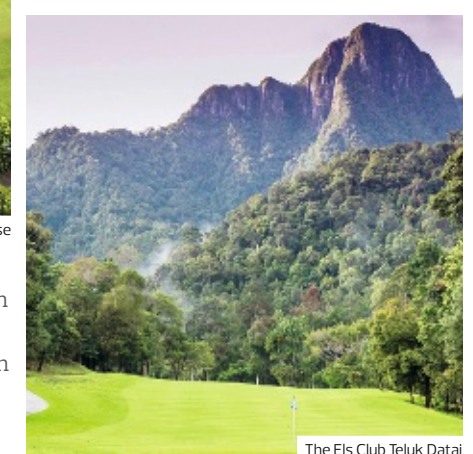

The Els Club Teluk Datai

Golfen in Thailand verbindet Tradition und Moderne in einzigartiger Weise. Viele Golfplätze bieten internationalen Standard, sind jedoch für Spieler aller Handicapklassen geeignet, da sie bereits ab HCP 54 beispielbar sind. In Malaysia wird die Golfrunde zu einem einmaligen Erlebnis zwischen Bergen, Regenwäldern und Küstenlinien.

## ÜBERBLICK

|                      |                            |              |
|----------------------|----------------------------|--------------|
| <b>Flugdauer</b>     | Thailand                   | ca. 10 Std.  |
|                      | Malaysia                   | ca. 12 Std.  |
| <b>Zeitdifferenz</b> | Thailand                   | MEZ + 6 Std. |
|                      | Malaysia                   | MEZ + 7 Std. |
| <b>Sprache</b>       | Thailand                   | Thai         |
|                      | Malaysia                   | Malaiisch    |
| <b>Währung</b>       | Thailändische Baht (THB)   |              |
|                      | Malaysischer Ringgit (MYR) |              |

## GOLFHIGHLIGHTS

In ganz Asien ist der Golfclub **Blue Canyon** einer der Angesehensten!

Der Platz **The Lakes** besticht durch seine Wasserhindernisse und der Canyon-Kurs erlangte durch Turniere Berühmtheit.

Der von Ernie Els neu gestaltete Golfplatz **The Els Club Teluk Datai** liegt inmitten eines Regenwaldes, zwischen der Mat Chincang-Bergkette und der tropischen Küste an der Andamanensee.

| GOLFPLATZ-INFORMATION                   | HCP HERREN | HCP DAMEN | PAR | LÖCHER | CART       |
|---|------------|-----------|-----|--------|------------|
| <b>Thailand</b>                         |            |           |     |        |            |
| Majestic Creek                          | 54         | 54        | 72  | 18     | ja         |
| Springfield Royal Country Club Mountain | 54         | 54        | 36  | 9      | ja         |
| Springfield Royal Country Club Lake     | 54         | 54        | 36  | 9      | ja         |
| Springfield Royal Country Club Valley   | 54         | 54        | 36  | 9      | ja         |
| Palm Hills                              | 54         | 54        | 72  | 18     | ja         |
| Black Mountain                          | 54         | 54        | 72  | 18     | ja         |
| Sea Pines                               | 54         | 54        | 72  | 18     | ja         |
| Banyan                                  | 54         | 54        | 72  | 18     | ja         |
| Lake View Mountain Course/Lake Course   | 54         | 54        | 72  | 18     | ja         |
| Lake View Desert Course/Links Course    | 54         | 54        | 72  | 18     | ja         |
| Royal Hua Hin                           | 54         | 54        | 72  | 18     | ja         |
| Santiburi Samui Country Club            | 54         | 54        | 72  | 18     | ja, oblig. |
| Blue Canyon The Lakes                   | 54         | 54        | 72  | 18     | ja, oblig. |
| Blue Canyon Canyon                      | 54         | 54        | 72  | 18     | ja, oblig. |
| Mission Hills                           | 54         | 54        | 72  | 18     | ja, oblig. |
| Loch Palm                               | 54         | 54        | 72  | 18     | ja         |
| Red Mountain                            | 54         | 54        | 72  | 18     | ja, oblig. |
| Phuket Country Club Country Club Course | 54         | 54        | 36  | 9      | nein       |
| Phuket Country Club Old Course          | 54         | 54        | 72  | 18     | nein       |
| Laguna Phuket                           | 54         | 54        | 71  | 18     | ja         |
| Katathong                               | 54         | 54        | 72  | 18     | ja, oblig. |
| Aquella Golf Country Club               | 54         | 54        | 72  | 18     | ja         |
| <b>Malaysia</b>                         |            |           |     |        |            |
| The Els Club Teluk Datai                | 54         | 54        | 72  | 18     | ja, oblig. |

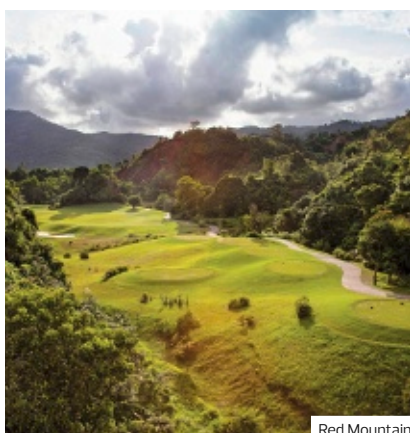

Red Mountain



Phuket Country Club

## Greenfees Phuket

### GREENFEE

1 Greenfee (18-Loch, vorreservierte Startzeit)  
wählbar aus den folgenden Golfplätzen:

- Red Mountain (GP1), 1  
Golfcart für 2 Personen inklusive
- Phuket Country Club (GP2)
- Loch Palm (GP3)
- Mission Hills (GP4),  
1 Golfcart für 2 Personen inklusive
- Blue Canyon – Canyon (GP5),  
1 Golfcart für 2 Personen inklusive
- Blue Canyon – The Lakes (GP6),  
1 Golfcart für 2 Personen inklusive
- Laguna Phuket Golfclub (GP7)

Inklusive für alle Greenfees: Transfer Hotel-  
Golfplatz-Hotel und 1 Caddy (Trinkgeld exklusive,  
Empfehlung ca. THB 500, ca. EUR 14)

Leistung **BKK01777BG** Anf FIT

1 Greenfee Golfplatz Phuket (GP2)  
z. B. am 1.11. pro Person bei 2 Golfern **€ 157**  
Anf FIT Leistung **BKK01777BG**



Black Mountain



Majestic Creek

## Greenfees Hua Hin

### GREENFEE

1 Greenfee (18-Loch, vorreservierte Startzeit)  
wählbar aus den folgenden Golfplätzen:

- Golfplatz Black Mountain (GP1)
- Golfplatz Majestic Creek (GP2)
- Golfplatz Palm Hills (GP3)
- Golfplatz Sea Pines (GP4)
- Golfplatz Springfield Royal (GP5)
- Golfplatz Banyan (G10)
- Golfplatz Lake View (G11)
- Golfplatz Royal Hua Hin (G12)

Inklusive für alle Greenfees: Transfer Hotel-  
Golfplatz-Hotel, 1 Caddy (Trinkgeld exkl., Empfehlung  
ca. THB 500, ca. EUR 14)

Leistung **BKK01778BG** Anf FIT

1 Greenfee Golfplatz Majestic Creek (GP2)  
z. B. am 1.11. pro Person bei 2 Golfern **€ 122**  
Anf FIT Leistung **BKK01778BG**



Katathong Golf



Aquila Golf Country Club

## Greenfees Khao Lak

### GREENFEE

1 Greenfee (18-Loch, vorreservierte Startzeit)  
wählbar aus den folgenden Golfplätzen:

- Golfplatz Katathong (GP6)
- Golfplatz Aquella Golf Country Club (GP9)  
(außer Dienstag)

Inklusive für alle Greenfees: Transfer Hotel-  
Golfplatz-Hotel, 1 Caddy (Trinkgeld exkl., Empfehlung  
ca. THB 500, ca. EUR 14)

Leistung **BKK01778BG** Anf FIT

1 Greenfee Golfplatz Katathong (GP6)  
z. B. am 1.11. pro Person bei 2 Golfern **€ 188**  
Anf FIT Leistung **BKK01778BG**

HUA HIN



- + Direkt am Strand
- + Neues Boutique-Hotel in Hua Hin
- + Eingebettet in eine tropische Gartenanlage

|             |   |
|-------------|---|
| ANFÄNGER    | <div style="width: 100%; height: 10px; background-color: #90EE90;"></div> |
| GENIESSER   | <div style="width: 100%; height: 10px; background-color: #90EE90;"></div> |
| GRUPPEN     | <div style="width: 100%; height: 10px; background-color: #90EE90;"></div> |
| VIELSPIELER | <div style="width: 100%; height: 10px; background-color: #90EE90;"></div> |

## The Standard Hua Hin ♦♦♦♦

Farbenfrohes Design, Innovation und neuste Technik erwartet Sie in diesem neuen Hotel. Erleben Sie unbeschwerte Stunden, z. B. in der Strandbar Praca mit Blick aufs Meer.

**GOLF & MORE**

**GREENFEES**  
Beschreibung, Leistungen und Preise siehe Seite 109

**TIPPS & HINWEISE**

- Golfplatz Royal Hua Hin ca. 2 km,
- Golfplatz Palm Hills ca. 9 km,
- Golfplatz Sea Pines ca. 10 km,
- Golfplatz Banyan ca. 13 km,
- Golfplatz Black Mountain ca. 12 km,
- Golfplatz Lake View ca. 21 km,
- Golfplatz Springfield Royal ca. 26 km,
- Golfplatz Majestic Creek ca. 28 km

- LAGE**
- direkt am Strand
  - zum Flughafen: Bangkok, ca. 230 km
- AUSSTATTUNG**
- offizielle Landeskategorie: 5 Sterne
  - Anzahl Wohneinheiten: 197
  - WLAN, in der gesamten Anlage
  - 2 Restaurants
  - Poolbar, Bar mit Terrasse
  - 1 Pool: Sonnenschirme, Liegen
- WOHNBEISPIEL**
- Standard (UG1), 31-35 qm, Etage, 1. oder 2. oder 3., Gartenblick, Klimaanlage, Safe, Balkon oder Terrasse (möbliert)
  - weitere Unterkünfte buchbar
- VERPFLEGUNG**
- Frühstück, Halbpension, Vollpension
- WELLNESS**  
Gegen Gebühr (teils Fremdanbieter)
- Spa

| Hotelpreise pro Person/Nacht in EUR inkl. ÜF |                     | Anf H Leistung BKK30526BG |     |     |     |     |
|--|---------------------|---------------------------|-----|-----|-----|-----|
|  |                     | Erw.                      | A   | B   | C   | D   |
| UG1F   | Standard            | 2                         | 87  | 130 | 98  | 76  |
| US1F   | Superior            | 2                         | 94  | 137 | 106 | 83  |
| WB1F   | Standard Suite      | 2                         | 118 | 183 | 147 | 107 |
| VB5F   | Standard Pool Villa | 2                         | 229 | 309 | 271 | 211 |

A: 1.11.-19.12., 1.3.-17.4. B: 20.12.-4.1. C: 5.1.-29.2. D: 18.4.-30.4.  
**Vollpension (V):** + EUR 38 **Halbpension (H):** + EUR 22 **An-/Abreise:** täglich

HUA HIN



- + Direkt am Strand
- + Weitläufige Pool- & Gartenlandschaft
- + Wellness

|             |   |
|-------------|---|
| ANFÄNGER    | <div style="width: 100%; height: 10px; background-color: #90EE90;"></div> |
| GENIESSER   | <div style="width: 100%; height: 10px; background-color: #90EE90;"></div> |
| GRUPPEN     | <div style="width: 100%; height: 10px; background-color: #90EE90;"></div> |
| VIELSPIELER | <div style="width: 100%; height: 10px; background-color: #90EE90;"></div> |

## Hyatt Regency Hua Hin ♦♦♦♦

Das Haus überzeugt mit luxuriösem Ambiente, einem erstklassigen Spa direkt am Strand, wunderbar altem Baumbestand und einer mit Fingerspitzengefühl eingebetteten Poolanlage.

WELLNESS

Empfehlungsrate 95%

**GOLF & MORE**

**GREENFEES**  
Beschreibung, Leistungen und Preise siehe Seite 109

**TIPPS & HINWEISE**

- Golfplatz Royal Hua Hin ca. 5 km,
- Golfplatz Sea Pines ca. 10 km,
- Golfplatz Banyan ca. 11 km,
- Golfplatz Palm Hills ca. 14 km,
- Golfplatz Black Mountain ca. 17 km,
- Golfplatz Majestic Creek ca. 25 km,
- Golfplatz Lake View ca. 30 km,
- Golfplatz Springfield Royal ca. 38 km

- LAGE**
- zum Stadtzentrum: ca. 5 km
  - zum Flughafen: Bangkok, ca. 230 km
  - Sandstrand
- AUSSTATTUNG**
- offizielle Landeskategorie: 5 Sterne
  - Anzahl Wohneinheiten: 213
  - WLAN, in der gesamten Anlage
  - 3 À-la-carte-Restaurants
  - 3 Buffetrestaurants
  - 3 Pools: Sonnenschirme, Liegen
- WOHNBEISPIEL**
- Guest (US1), 36-40 qm, kombinierter Wohn-/Schlafraum, Klimaanlage, Balkon (möbliert)
  - weitere Unterkünfte buchbar
- VERPFLEGUNG**
- Frühstück, Halbpension, Vollpension
- WELLNESS**  
Inklusive (teils Fremdanbieter)
- Whirlpool

| Hotelpreise pro Person/Nacht in EUR inkl. ÜF |                         | Anf H Leistung BKK30132BG |     |     |     |     |     |
|--|-------------------------|---------------------------|-----|-----|-----|-----|-----|
|  |                         | Erw.                      | A   | B   | C   | D   | E   |
| US1F   | Guest                   | 2                         | 98  | 233 | 131 | 108 | 82  |
| UD1F   | Deluxe                  | 2                         | 131 | 265 | 164 | 141 | 107 |
| UL1F   | Regency Club            | 2                         | 156 | 290 | 189 | 166 | 131 |
| WB1F   | The Barai Balcony Suite | 2                         | 311 | 446 | 344 | 321 | 262 |

A: 1.11.-22.12. B: 23.12.-2.1. C: 3.1.-29.2. D: 1.3.-6.4. E: 7.4.-30.4.  
**Halbpension (H):** Bei Aufenthalt vom 1.11.-23.12. + EUR 47, bei Aufenthalt vom 26.12.-30.12., 2.1.-30.4. + EUR 47  
**Vollpension (V):** Bei Aufenthalt vom 1.11.-23.12., 26.12.-30.12., 2.1.-30.4. + EUR 85  
**Mindestaufenthalt:** 2 Nächte vom 1.11.-22.12., 3.1.-30.4., 5 Nächte vom 23.12.-2.1. **An-/Abreise:** täglich

HUA HIN



- + Direkt am Strand
- + Luxuriöses Hotel im Kolonialstil
- + Bei Stammgästen sehr beliebt
- + Zimmer mit Clubleistungen buchbar



Wohnbeispiel Deluxe



Springfield Royal

## Centara Grand Beach Resort & Villas Hua Hin ♦♦♦♦

Das 1923 erbaute Hotel strahlt durch seine geschichtsträchtige Vergangenheit ein besonderes Ambiente aus. Nicht nur die großzügigen Räume mit Teakholz und die stilvollen Rattan-Möbel sind hervorzuheben, sondern auch der exzellente Service.

**PREMIUM**

Empfehlungsrate **98%**

### LAGE

- direkt am Strand
- zum Flughafen: Bangkok, ca. 230 km
- zentral, ruhig
- Sandstrand: flach abfallend

### AUSSTATTUNG

- offizielle Landeskategorie: 5 Sterne
- Anzahl Wohneinheiten: 251
- elegant, charmant/mit Flair
- WLAN, in der gesamten Anlage
- Souvenirshop
- 4 À-la-carte-Restaurants
- Poolbar, SnackBar, 2 Bars
- 4 Pools: Sonnenschirme, Liegen

### WOHNBEISPIEL

- Deluxe (UD1), 36–40 qm, Deluxe, Gartenblick oder Poolblick, Dusche oder Badewanne, Klimaanlage, Minibar kostenpflichtig, Safe, Kaffee/ Tee, Balkon oder Terrasse (möbliert)
- Premium Deluxe (UM3), 41–45 qm, Deluxe, Premium, Gartenblick oder Poolblick, Badewanne, Klimaanlage, Minibar kostenpflichtig, Safe, Kaffee/ Tee, Balkon (möbliert)
- Premium Deluxe Ocean View (UMM), 36–40 qm, Deluxe, Premium, Meerseite, Meerblick, Dusche, Klimaanlage, Minibar kostenpflichtig, Safe, Kaffee/ Tee, Balkon (möbliert)
- Villa One Bedroom Suite with Private Pool (VD5), 121–150 qm, 1 separates Schlafzimmer, separater Wohnraum, Dusche, Badewanne, Klimaanlage, Minibar kostenpflichtig, Safe, Kaffee/ Tee, Terrasse (möbliert), Privatpool, Gemeinschaftspool, mit weiteren exklusiven Leistungen
- weitere Unterkünfte buchbar

### VERPFLEGUNG

- Frühstück, Halbpension, Vollpension

### WELLNESS

- Gegen Gebühr (teils Fremdanbieter)
- Spa: Spa Cenvaree, Hauptgebäude
  - Saunabereich
  - Massagen
  - kosmetische Anwendungen

### TIPPS & HINWEISE

- 1 Barbecue pro zahlendem Gast ab 7 Nächten Aufenthalt in der Villa One Bedroom Suite with Private Pool (VD5) kostenfrei

### GOLF & MORE

- Golfplatz Royal Hua Hin ca. 2 km, Golfplatz Sea Pines ca. 11 km, Golfplatz Banyan ca. 12 km, Golfplatz Black Mountain ca. 13 km, Golfplatz Palm Hills ca. 13 km, Golfplatz Majestic Creek ca. 25 km, Golfplatz Lake View ca. 26 km, Golfplatz Springfield Royal ca. 29 km
- Hua Hin ist als eine herausragende Golfdestination bekannt und bietet eine große Anzahl an Plätzen für Spieler alle Handicapklassen. Die Golfplätze dieser Region stehen für abwechslungsreiche Golfunden und locken jährlich zahlreiche Golfer aus aller Welt an den Golf von Thailand

### GREENFEES

Beschreibung, Leistungen und Preise siehe Seite 109

| Pro Person/Nacht in EUR inkl. ÜF |                                     | ÜF   | Anf | H   | Leistung BKK30217BG |     |     |  |  |
|----------------------------------|-------------------------------------|------|-----|-----|---------------------|-----|-----|--|--|
|                                  |                                     | Erw. | A   | B   | C                   | D   | E   |  |  |
| UD1F                             | Deluxe                              | 2    | 96  | 225 | 158                 | 104 | 83  |  |  |
| UM3F                             | Premium Deluxe                      | 2    | 104 | 234 | 166                 | 112 | 91  |  |  |
| UMMF                             | Premium Deluxe Ocean View           | 2    | 117 | 247 | 180                 | 125 | 104 |  |  |
| VB5F                             | Villa One Bedroom with Private Pool | 2    | 162 | 291 | 224                 | 170 | 148 |  |  |

A: 1.11.–22.12. B: 23.12.–6.1. C: 7.1.–29.2. D: 1.3.–16.4. E: 17.4.–30.4.  
**Vollpension (V):** Bei Aufenthalt vom 1.11.–30.12. + EUR 56, bei Aufenthalt vom 31.12.–31.12. + EUR 26, bei Aufenthalt vom 1.1.–30.4. + EUR 56  
**Halbpension (H):** Bei Aufenthalt vom 1.11.–30.12., 1.1.–30.4. + EUR 31  
**Mindestaufenthalt:** 3 Nächte vom 29.12.–1.1. **An-/Abreise:** täglich

HUA HIN



- + Elegantes Hotel mit erstklassigem Service
- + Zimmer mit Club Leistungen buchbar

|             |  |
|-------------|--|
| ANFÄNGER    | <div style="width: 20%; background-color: #92d050;"></div> |
| GENIESSER   | <div style="width: 30%; background-color: #92d050;"></div> |
| GRUPPEN     | <div style="width: 40%; background-color: #92d050;"></div> |
| VIELSPIELER | <div style="width: 50%; background-color: #92d050;"></div> |



Wohnbeispiel Premium



Palm Hills

**GOLF & MORE**

- Golfplatz Royal Hua Hin ca. 3 km,
- Golfplatz Sea Pines ca. 9 km,
- Golfplatz Banyan ca. 10 km,
- Golfplatz Black Mountain ca. 14 km,
- Golfplatz Palm Hills ca. 14 km,
- Golfplatz Majestic Creek ca. 25 km,
- Golfplatz Lake View ca. 30 km,
- Golfplatz Springfield Royal ca. 39 km
- Die Golfplätze der Region Hua Hin stehen für abwechslungsreiche Golfstunden und locken jährlich zahlreiche Golfer aus aller Welt an den Golf von Thailand. Hua Hin ist als eine herausragende Golfdestination bekannt und bietet eine große Anzahl an Plätzen für Spieler alle Handicapklassen

**GREENFEES**

Beschreibung, Leistungen und Preise siehe Seite 109

## InterContinental Hua Hin ♦♦♦♦

Fernöstliches und westliches Design verschmelzen in dem exklusiven Urlaubsresort zu außergewöhnlichem Stil, Eleganz und Komfort. Genießen Sie luxuriöse Zimmer.

**PREMIUM**

**LAGE**

- zum Ortszentrum: Hua Hin, ca. 2 km
- zum Flughafen: Bangkok, ca. 230 km
- ruhig, am Ortsrand
- Sandstrand: flach abfallend

**AUSSTATTUNG**

- offizielle Landeskategorie: 5 Sterne
- Anzahl Gebäude: 6, Anzahl Wohneinheiten: 159
- elegant
- Hotelsafe
- WLAN, in der gesamten Anlage
- 3 Restaurants
- Poolbar, 2 Bars
- Roomservice (24 Stunden, kostenpflichtig), Transferservice (kostenpflichtig)
- Liegewiese, Gartenanlage
- 1 Pool: Sonnenschirme, Liegen, Badetuch

**WOHNBEISPIEL**

- Classic (US1), 41–45 qm, Hauptgebäude, Meerblick (zum Teil), kombinierter Wohn-/Schlafraum, Badewanne, Klimaanlage, Minibar kostenpflichtig, Safe, Kaffee/Tee, Balkon (möbliert)
- Premium (UM1), 51–60 qm, Premium, Nebengebäude, Meerblick oder Gartenblick, kombinierter Wohn-/Schlafraum, Badewanne, Klimaanlage, Minibar kostenpflichtig, Safe, Kaffee/Tee, Balkon oder Terrasse (möbliert)
- Cosy (UB1), 36–40 qm, kombinierter Wohn-/Schlafraum, Badewanne, Klimaanlage, Minibar kostenpflichtig, Safe, Kaffee/Tee, Balkon (möbliert)
- weitere Unterkünfte buchbar

**VERPFLEGUNG**

- Frühstück, Halbpension, Vollpension

**WELLNESS**

- Inklusive (teils Fremdanbieter)
  - Liegewiese, Ruheraum
- Gegen Gebühr (teils Fremdanbieter)
  - Spa
  - Saunabereich
  - Massagen
  - kosmetische Anwendungen

| Pro Person/Nacht in EUR inkl. ÜF | Anf H        | Leistung | BKK30519BG |     |     |
|----------------------------------|--------------|----------|------------|-----|-----|
|                                  |              |          | Erw.       | A   | B   |
| US1F                             | Classic      |          | 2          | 110 | 220 |
| UM1F                             | Premium      |          | 2          | 127 | 236 |
| UB1F                             | Cosy         |          | 2          | 94  | 176 |
| UL1F                             | Club Premium |          | 2          | 176 | 286 |

A: 1.11.–21.12., 5.1.–30.4. B: 22.12.–4.1.

**Vollpension (V):** Bei Aufenthalt vom 1.1.–30.4. + EUR 76, bei Aufenthalt vom 31.12.–31.12. + EUR 38, bei Aufenthalt vom 1.11.–30.12. + EUR 76

**Halbpension (H):** Bei Aufenthalt vom 1.11.–30.12., 1.1.–30.4. + EUR 38

**Mindestaufenthalt:** 5 Nächte vom 22.12.–4.1. **An-/Abreise:** täglich



PAKARANG BEACH



- + An einem der schönsten Strandabschnitte von Khao Lak
- + Wellness

|             |   |
|-------------|---|
| ANFÄNGER    | <div style="width: 100%; height: 10px; background-color: #90EE90;"></div> |
| GENIESSER   | <div style="width: 100%; height: 10px; background-color: #90EE90;"></div> |
| GRUPPEN     | <div style="width: 100%; height: 10px; background-color: #90EE90;"></div> |
| VIELSPIELER | <div style="width: 100%; height: 10px; background-color: #90EE90;"></div> |

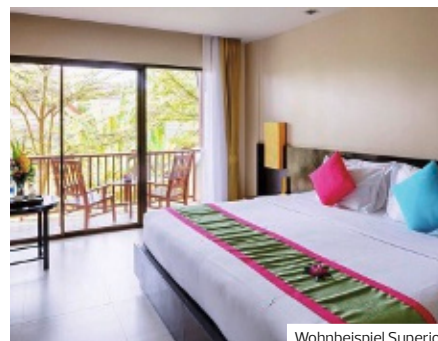

Wohnbeispiel Superior



Katathong Golf

## Apsara Beachfront Resort & Villa ♦♦♦♦

Direkt an einem der schönsten Strandabschnitte von Khao Lak befindet sich die in zwei Bereiche aufgeteilte weitläufige Anlage. Die „Resort Zone“ bietet viele Einrichtungen für Familien mit Kindern und die „Village Zone“ viel Privatsphäre für Ruhesuchende.

Empfehlungsrate **90%**

### LAGE

- direkt am Strand: Pakarang Strand
- zum Ortszentrum: ca. 15 km
- zum Flughafen: ca. 95 km
- zum nächsten Restaurant: ca. 15 km
- ruhig
- Zutritt Beach Club
- Liegewiese

### AUSSTATTUNG

- offizielle Landeskategorie: 4 Sterne
- Anzahl Gebäude: 8, Anzahl Wohneinheiten: 255
- familienfreundlich, komfortabel
- Hotelsafe
- WLAN, in der gesamten Anlage
- Souvenirshop
- 2 À-la-carte-Restaurants
- Buffetrestaurant
- Roomservice (kostenpflichtig)
- Liegewiese, Gartenanlage
- 2 Pools: Sonnenschirme, Liegen

### WOHNBEISPIEL

- Superior (US1), 41-45 qm, Hauptgebäude, Gartenblick, kombinierter Wohn-/Schlafraum, Dusche, Klimaanlage, Minibar kostenpflichtig, Safe, TV (Kabel-TV, landestypisches Programm, sonstiges Programm, Flachbildschirm), Wasserkocher, Kaffee/Tee, Balkon oder Terrasse
- Deluxe (UD1), 46-50 qm, Hauptgebäude, Gartenblick, kombinierter Wohn-/Schlafraum, Dusche oder Badewanne, Klimaanlage, Minibar kostenpflichtig, Safe, TV (Sat-TV, deutschsprachiges Programm, landestypisches Programm, Flachbildschirm), Wasserkocher, Kaffee/Tee, Balkon

- Deluxe Sea View (UDM), 46-50 qm, Hauptgebäude, Meerblick, kombinierter Wohn-/Schlafraum, Dusche oder Badewanne, Klimaanlage, Minibar kostenpflichtig, Safe, TV (Sat-TV, deutschsprachiges Programm, landestypisches Programm, Flachbildschirm), Balkon
- weitere Unterkünfte buchbar

### VERPFLEGUNG

- Frühstück, Halbpension, Vollpension, All Inclusive

### WELLNESS

- Gegen Gebühr (teils Fremdanbieter)
- Spa: Hauptgebäude
- Schwimmbereich
- Massagen

### TIPPS & HINWEISE

- Pool Villen buchbar

### GOLF & MORE

- Golfplatz Kirinara ca. 22 km, Golfplatz Tublamu Navy ca. 24 km, Golfplatz Katathong ca. 56 km
- Verbinden Sie einen traumhaften Erholungsurlaub mit spannenden Golfrunden. Khao Lak zeichnet sich durch seine traumhaften, kilometerlangen Sandstrände aus und ist für viele Reisende der Inbegriff von einem perfekten Urlaub. Erleben Sie ein spannendes Golfspiel auf abwechslungsreichen Golfplätzen und genießen Sie nach Rückkehr in das Hotel den schönen, ruhigen Strand

### GREENFEES

Beschreibung, Leistungen und Preise siehe Seite 109

| Pro Person/Nacht in EUR inkl. ÜF |                 | Anf H Leistung HKT32012BG |    |     |     |    |
|----------------------------------|-----------------|---------------------------|----|-----|-----|----|
|                                  |                 | Erw.                      | A  | B   | C   | D  |
| US1F                             | Superior        | 2                         | 51 | 85  | 67  | 29 |
| UD1F                             | Deluxe          | 2                         | 58 | 94  | 77  | 35 |
| UDMF                             | Deluxe Sea View | 2                         | 80 | 119 | 98  | 44 |
| UBQF                             | Pool Access     | 2                         | 80 | 119 | 101 | 44 |

A: 1.11.-24.12., 1.4.-15.4. B: 25.12.-7.1. C: 8.1.-31.3. D: 16.4.-30.4.

**All Inclusive (A):** Bei Aufenthalt vom 1.1.-30.4. + EUR 68, bei Aufenthalt vom 31.12.-31.12. + EUR 44, bei Aufenthalt vom 1.11.-23.12., 25.12.-30.12. + EUR 68, bei Aufenthalt vom 24.12.-24.12. + EUR 138

**Halbpension (H):** Bei Aufenthalt vom 1.11.-23.12., 25.12.-30.12., 1.1.-30.4. + EUR 24, bei Aufenthalt vom 24.12.-24.12. + EUR 94

**Vollpension (V):** Bei Aufenthalt vom 1.11.-23.12., 25.12.-30.12., 1.1.-30.4. + EUR 38, bei Aufenthalt vom 31.12.-31.12. + EUR 14, bei Aufenthalt vom 24.12.-24.12. + EUR 109

**Mindestaufenthalt:** 5 Nächte vom 25.12.-7.1. **An-/Abreise:** täglich

PAK WEEP BEACH



- + Direkt am Strand
- + Halbpension zubuchbar
- + Wellness
- + Für Ruhesuchende

|             |   |
|-------------|---|
| ANFÄNGER    | <div style="width: 100%; height: 10px; background-color: #90EE90;"></div> |
| GENIESSER   | <div style="width: 100%; height: 10px; background-color: #90EE90;"></div> |
| GRUPPEN     | <div style="width: 100%; height: 10px; background-color: #90EE90;"></div> |
| VIELSPIELER | <div style="width: 100%; height: 10px; background-color: #90EE90;"></div> |



Wohnbeispiel Villa Premier



Kirinara Golf

## Beyond Resort Khao Lak ♦♦♦♦

Ihr Hotel der Superlative am kilometerlangen Pakweep Beach. Dieses Komfort-Resort ist Gästen ab 12 Jahre vorbehalten. Eine Alternative zum Strand bietet die Poolanlage auf sage und schreibe 2.000 qm. Erleben Sie ein einzigartiges Premium-Flair.

Empfehlungsrate **87%**

### LAGE

- direkt am Strand: Pakweep Beach
- zum Ortszentrum: Khao Lak, ca. 15 km
- zum Flughafen: ca. 86 km

### AUSSTATTUNG

- offizielle Landeskategorie: 5 Sterne
- Anzahl Wohneinheiten: 177, Anzahl Betten: 354
- komfortabel
- WLAN, in der gesamten Anlage
- Minimarkt, Kiosk
- Buffetrestaurant: Steakrestaurant, Nichtraucher
- Restaurant: Grillspezialitäten, Nichtraucher
- hoteleigene Strandbar, Swim-Up-Bar, 2 Bars
- Sonnenterrasse, Gartenanlage
- 5 Pools: ganzjährig geöffnet, Sonnenschirme, Liegen

### WOHNBEISPIEL

- Villa Garden (VBG), 61-70 qm, Gartenblick, Dusche, Haartrockner, Klimaanlage, Minibar kostenpflichtig, Safe, TV (Sat-TV, deutschsprachiges Programm), Kaffee/ Tee, Terrasse
- Villa Premier (VM1), 61-70 qm, Gartenblick, Dusche, Haartrockner, Klimaanlage, Minibar, Auffüllung regelmäßig, Safe, TV (Sat-TV, deutschsprachiges Programm), Kaffeemaschine, Kaffee/ Tee, Terrasse (möbliert)
- Villa Elite (VD1), 71-80 qm, Gartenblick, Dusche, Außendusche, Haartrockner, Klimaanlage, Minibar, Auffüllung regelmäßig, Safe, TV (Sat-TV, deutschsprachiges Programm), Kaffeemaschine, Kaffee/ Tee, Terrasse (möbliert), Whirlpool
- weitere Unterkünfte buchbar

### VERPFLEGUNG

- Frühstück, Halbpension, Vollpension, All Inclusive

### WELLNESS

Inklusive (teils Fremdanbieter)

- Whirlpool
- Gegen Gebühr (teils Fremdanbieter)
- Spa
- Saunabereich: Sauna

### TIPPS & HINWEISE

- für Gäste ab 12 Jahre
- die Restaurants können saisonabhängig geschlossen sein
- Pool Villen bis zu 4 Personen buchbar

### GOLF & MORE

- Golfplatz Kirinara ca. 16 km, Golfplatz Tublamu Navy ca. 23 km, Golfplatz Katathong ca. 55 km
- Erleben Sie ein schönes Golfspiel auf abwechslungsreichen Golfplätzen und genießen Sie nach Rückkehr in das Hotel den wundervollen, ruhigen Strand. Khao Lak zeichnet sich durch seine traumhaften, kilometerlangen Sandstrände aus und ist für viele Reisende der Inbegriff von einem perfekten Urlaub. Verbinden Sie hier einen traumhaften Erholungsurlaub mit spannenden Golfrunden

### GREENFEES

Beschreibung, Leistungen und Preise siehe Seite 109

|                              | Pro Person/Nacht in EUR inkl. ÜF | Anf H Leistung HKT32031BG |     |     |     |
|------------------------------|----------------------------------|---------------------------|-----|-----|-----|
|                              |                                  | Erw.                      | A   | B   | C D |
| <b>VBGF</b> Villa Garden     | 2                                | 103                       | 144 | 119 | 70  |
| <b>VM1F</b> Villa Premier    | 2                                | 127                       | 168 | 144 | 94  |
| <b>VD1F</b> Villa Elite      | 2                                | 193                       | 234 | 209 | 135 |
| <b>VD5F</b> Villa Elite Pool | 2                                | 217                       | 258 | 234 | 160 |

A: 1.11.-21.12. B: 22.12.-7.1. C: 8.1.-31.3. D: 1.4.-30.4.

**All Inclusive (A):** Bei Aufenthalt vom 1.11.-30.12. + EUR 69, bei Aufenthalt vom 31.12.-31.12. + EUR 46, bei Aufenthalt vom 1.1.-30.4. + EUR 69

**Vollpension (V):** Bei Aufenthalt vom 1.11.-30.12., 1.1.-30.4. + EUR 44, bei Aufenthalt vom 31.12.-31.12. + EUR 21

**Halbpension (H):** Bei Aufenthalt vom 1.11.-30.12., 1.1.-30.4. + EUR 24  
An-/Abreise: täglich

## BANGTAO BEACH



- + Direkt am Strand
- + Halbpension zubuchbar
- + Wellness
- + Zimmer mit Clubleistungen buchbar

|             |   |
|-------------|---|
| ANFÄNGER    | <div style="width: 100%; height: 10px; background-color: #92d050;"></div> |
| GENIESSER   | <div style="width: 100%; height: 10px; background-color: #92d050;"></div> |
| GRUPPEN     | <div style="width: 100%; height: 10px; background-color: #92d050;"></div> |
| VIELSPIELER | <div style="width: 100%; height: 10px; background-color: #92d050;"></div> |



Wohnbeispiel Deluxe Lagoon View



Laguna Phuket

## Dusit Thani Laguna Phuket ◆◆◆◆

Die luxuriöse Anlage verbindet elegantes thailändisches Erbe mit herzlicher Gastfreundschaft. Neben dem erstklassigen Service schätzen Gäste hier besonders den naheliegenden 18-Loch-Golfplatz Laguna Phuket und die unzähligen kulinarischen Erlebnisse.

### LAGE

- direkt am Strand: Bangtao Beach
- zum Stadtzentrum: Phuket, ca. 20 km
- zum Flughafen: Phuket International, ca. 22 km
- ruhig
- Sandstrand: flach abfallend

### AUSSTATTUNG

- offizielle Landeskategorie: 5 Sterne
- Anzahl Gebäude: 10, Anzahl Wohneinheiten: 253
- modern, komfortabel
- Aufzug, Hotelsafe
- WLAN, in der gesamten Anlage
- Boutique, Souvenirshop, Friseur
- Bücherei
- 4 Restaurants
- Café, Poolbar, Bar
- Gartenanlage
- 1 Pool: ganzjährig geöffnet, Badetuch

### WOHNBEISPIEL

- Deluxe Lagoon View (UD1), 31-35 qm, Lagunenseite, Hauptgebäude, Lagunenblick, Klimaanlage, Minibar kostenpflichtig, Auffüllung regelmäßig, Safe, Kaffee/Tee, Balkon oder Terrasse
- Deluxe Sea View (UDM), 31-35 qm, Hauptgebäude, Meerblick (zum Teil), Klimaanlage, Minibar kostenpflichtig, Auffüllung regelmäßig, Safe, Kaffee/Tee, Balkon oder Terrasse
- Premier Ocean Front (UMO), 31-35 qm, Hauptgebäude, Meerseite, Strandlage, Meerblick (direkt), Dusche oder Badewanne, Klimaanlage, Minibar kostenpflichtig, Auffüllung regelmäßig, Safe, Kaffee/Tee, Balkon oder Terrasse

- Dusit Club (UL1), 31-35 qm, Erdgeschoss, Meerseite, Meerblick (direkt), Klimaanlage, Minibar, Auffüllung regelmäßig, Softdrinks, Safe, Kaffee/Tee, Terrasse (möbliert), weitere exklusive Vorteile
- weitere Unterkünfte buchbar

### VERPFLEGUNG

- Frühstück, Halbpension, Vollpension

### WELLNESS

- Inklusive (teils Fremdanbieter)
- Erlebnisdusche
- Gegen Gebühr (teils Fremdanbieter)
- Wellness-Center
- Massagen
- kosmetische Anwendungen

### GOLF & MORE

- Golfplatz Laguna Phuket ca. 1,7 km, Golfplatz Mission Hills ca. 18 km, Golfplatz Blue Canyon ca. 20 km, Golfplatz Loch Palm ca. 21 km, Golfplätze Red Mountain und Phuket Country Club, je ca. 24 km
- Der 18-Loch Golfplatz Laguna Phuket wurde von den Designern Max Wexler und David Abell entworfen. Durch den Platz ziehen sich zahlreiche Lagunen und die hügeligen Fairways erfordern exakte Schläge. Dieser Golfplatz bietet ein interessantes Spiel für Golfer aller Handicapklassen

### GREENFEES

Beschreibung, Leistungen und Preise siehe Seite 109

|                          | Pro Person/Nacht in EUR inkl. ÜF | Anf H Leistung HKT3021BG |     |     |     |     |
|--------------------------|----------------------------------|--------------------------|-----|-----|-----|-----|
|                          |                                  | Erw.                     | A   | B   | C   | D   |
| UD1F Deluxe Lagoon View  | 2                                | 132                      | 315 | 186 | 157 | 71  |
| UDMF Deluxe Sea View     | 2                                | 140                      | 324 | 194 | 165 | 76  |
| UMOF Premier Ocean Front | 2                                | 152                      | 335 | 206 | 176 | 88  |
| UL1F Dusit Club          | 2                                | 189                      | 381 | 243 | 214 | 112 |

A: 1.11.-24.12. B: 25.12.-10.1. C: 11.1.-29.2. D: 1.3.-31.3. E: 1.4.-30.4.  
 Vollpension (V): + EUR 63 Halbpension (H): + EUR 32  
 An-/Abreise: täglich

MAI KHAO BEACH



- + Direkt am Strand
- + Halbpension zubuchbar
- + Wellness
- + Ideal für Ruhesuchende

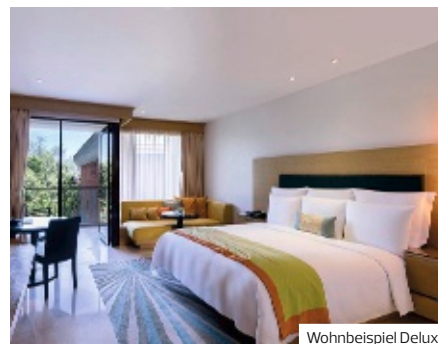

Wohnbeispiel Deluxe



Mission Hills

## Renaissance Phuket Resort & Spa ♦♦♦♦

So viele Highlights – das Luxusdomizil liegt direkt am wunderschönen Mai Khao Beach: ein Strand wie aus dem Bilderbuch! Das moderne First-Class-Hotel macht auch anspruchsvollste Gäste rundum glücklich.

Empfehlungsrate **97%**

### LAGE

- direkt am Strand: Mai Khao Beach
- direkt im Nationalpark: Sirinath Nationalpark
- zum nächsten Restaurant: ca. 2 km
- zum Flughafen: Phuket, ca. 16 km
- ruhig, am Wald
- Sandstrand: flach abfallend

### AUSSTATTUNG

- offizielle Landeskategorie: 5 Sterne
- Anzahl Gebäude: 2, Anzahl Wohneinheiten: 180
- umweltfreundlich, luxuriös, komfortabel
- Schließfächer
- WLAN, in der gesamten Anlage
- Boutique, Minimarkt, Souvenirshop
- 4 À-la-carte-Restaurants
- Poolbar, Snackbar
- Roomservice (24 Stunden, kostenpflichtig), Transferservice (kostenpflichtig), Hotelbus (kostenpflichtig)
- Liegewiese, Gartenanlage
- 1 Pool: Sonnenschirme, Liegen

### WOHNBEISPIEL

- Deluxe (UD1), 46–50 qm, Doppel, Deluxe, Etage, unteren, kombinierter Wohn-/Schlafraum, Dusche, Badewanne, Klimaanlage, Minibar kostenpflichtig, Safe, Kaffee-/Tee, Balkon, 24-h-Zimmerservice
- Deluxe Lagoon (UD2), 46–50 qm, Doppel, Deluxe, Etage, unteren, kombinierter Wohn-/Schlafraum, Dusche, Badewanne, Klimaanlage, Minibar kostenpflichtig, Safe, Kaffee-/Tee, Balkon, 24-h-Zimmerservice
- Pool Villa (VB5), 101–120 qm, Villa, Erdgeschoss, kombinierter Wohn-/Schlafraum, Dusche,

Badewanne, Klimaanlage, Minibar kostenpflichtig, Safe, Kaffee-/Tee, Kühlschrank, Terrasse (möbliert), Privatpool

### VERPFLEGUNG

- Frühstück, Halbpension, Vollpension

### WELLNESS

Gegen Gebühr (teils Fremdanbieter)

- Beauty-Center
- Spa: Quan Spa
- Schwimmbereich, Whirlpool
- Saunabereich
- Massagen
- kosmetische Anwendungen

### TIPPS & HINWEISE

- 20% Ermäßigung auf Massageanwendungen im „Quan Spa“

### GOLF & MORE

- Golfplatz Blue Canyon ca. 15 km, Golfplatz Mission Hills ca. 22 km, Golfplatz Laguna Phuket ca. 32 km, Golfplatz Loch Palm ca. 40 km, Golfplätze Phuket Country Club und Red Mountain ca. 44 km
- Verbringen Sie einen entspannten Golf- und Badeurlaub auf Phuket, der beliebten Ferieninsel in der Andamanensee. Es erwarten Sie endlose Traumstrände, eine große Anzahl an hervorragenden Hotels und mehrere erstklassige Golfplätze. Phuket bietet unterschiedliche Plätze in der näheren Umgebung, so dass für Abwechslung in Ihrem Golfurlaub gesorgt ist. Genießen Sie nach der Runde die Anwendungen im Spa oder entspannen Sie am traumhaften Strand

### GREENFEES

Beschreibung, Leistungen und Preise siehe Seite 109

| Pro Person/Nacht in EUR inkl. ÜF | Anf H | Leistung HKT30143BG |     |     |     |     |
|----------------------------------|-------|---------------------|-----|-----|-----|-----|
|                                  |       | Erw.                | A   | B   | C   | D   |
| UD1F Deluxe                      | 2     | 121                 | 281 | 144 | 116 | 67  |
| UD2F Deluxe Lagoon               | 2     | 127                 | 288 | 151 | 122 | 73  |
| VB5F Pool Villa                  | 2     | 229                 | 447 | 261 | 225 | 152 |
| UD1F Deluxe                      | 1     | 237                 | 558 | 284 | 227 | 129 |

A: 1.11.-23.12. B: 24.12.-7.1. C: 8.1.-31.3. D: 1.4.-17.4. E: 18.4.-30.4.  
 Vollpension (V): + EUR 66 Halbpension (H): + EUR 35  
 Mindestaufenthalt: 7 Nächte vom 24.12.-7.1. An-/Abreise: täglich

## BANGTAO BEACH



- + Direkt am Strand
- + Halbpension zubuchbar
- + Wellness

|             |   |
|-------------|---|
| ANFÄNGER    | <div style="width: 100%; height: 10px; background-color: #90EE90;"></div> |
| GENIESSER   | <div style="width: 75%; height: 10px; background-color: #90EE90;"></div>  |
| GRUPPEN     | <div style="width: 75%; height: 10px; background-color: #90EE90;"></div>  |
| VIELSPIELER | <div style="width: 50%; height: 10px; background-color: #90EE90;"></div>  |



Wohnbeispiel Deluxe

## Best Western Premier Bangtao Beach Resort & Spa ◆◆◆

Der Bang Tao Beach ist ein himmlisches Fleckchen Erde mit weichem Sand und klarem Wasser. Sie haben direkten Zugang zu ihm vom Hotel aus – was für eine Lage! Auch die beiden Poollandschaften sind wundervolle Plätze zum Erfrischen und Relaxen.

Empfehlungsrate **90%**

### LAGE

- direkt am Strand
- zum nächsten Restaurant: ca. 10 m
- zum Ortszentrum: ca. 3 km
- zum Flughafen: ca. 25 km
- ruhig
- Sandstrand: flach abfallend

- TV (Sat-TV, landestypisches Programm, sonstiges Programm, Flachbildschirm), Wasserkocher, Terrasse (möbliert)
- weitere Unterkünfte buchbar

### VERPFLEGUNG

- Frühstück, Halbpension, Vollpension, All Inclusive

### WELLNESS

- Gegen Gebühr (teils Fremdanbieter)
- Spa: Nebengebäude mit Bademantelgang, ab 18 Jahre
- Saunabereich
- Massagen

### TIPPS & HINWEISE

- Senioren ab 60 Jahren erhalten 10% Ermäßigung auf den Zimmerpreis (nicht kombinierbar mit unterjährig Angeboten)

### AUSSTATTUNG

- offizielle Landeskategorie: 4 Sterne
- Anzahl Gebäude: 6, Anzahl Wohneinheiten: 235
- kindgerecht, familienfreundlich, umweltfreundlich
- Hotelsafe
- WLAN, in der gesamten Anlage
- 2 Restaurants
- Poolbar
- Roomservice (kostenpflichtig), Hotelbus (kostenpflichtig)
- Liegewiese, Gartenanlage
- 2 Pools: Sonnenschirme, Liegen, Badetuch

### WOHNBEISPIEL

- Deluxe (UD1), 46–50 qm, Deluxe, Gartenseite, Gartenblick, Dusche oder Badewanne, Klimaanlage, individuell regulierbar, Minibar kostenpflichtig, Safe, TV (Sat-TV, landestypisches Programm, sonstiges Programm, Flachbildschirm), Wasserkocher, Balkon oder Terrasse (möbliert)
- Deluxe Side Seaview (UDN), 41–45 qm, Deluxe, Dusche, Klimaanlage, individuell regulierbar, Minibar kostenpflichtig, Safe, TV (Sat-TV, landestypisches Programm, sonstiges Programm, Flachbildschirm), Wasserkocher, Balkon (möbliert)
- Deluxe Ground Terrace (UD2), 41–45 qm, Deluxe, Erdgeschoss, Dusche, Klimaanlage, individuell regulierbar, Minibar kostenpflichtig, Safe,

| Pro Person/Nacht in EUR inkl. ÜF | ÜF                    | Anf H Leistung HKT30156BG |    |     |    |    |
|----------------------------------|-----------------------|---------------------------|----|-----|----|----|
|                                  |                       | Erw.                      | A  | B   | C  | D  |
| UD1F                             | Deluxe                | 2                         | 63 | 107 | 76 | 33 |
| UDNF                             | Deluxe Side Seaview   | 2                         | 68 | 112 | 81 | 36 |
| UD2F                             | Deluxe Ground Terrace | 2                         | 71 | 115 | 85 | 41 |
| UDCF                             | Deluxe Seafacing View | 2                         | 71 | 115 | 85 | 41 |

A: 1.11.–23.12. B: 24.12.–5.1. C: 6.1.–31.3. D: 1.4.–30.4.

**All Inclusive (A):** Bei Aufenthalt vom 1.11.–23.12. + EUR 55, bei Aufenthalt vom 24.12.–24.12. + EUR 101, bei Aufenthalt vom 25.12.–30.12. 1.1.–30.4. + EUR 55, bei Aufenthalt vom 31.12.–31.12. + EUR 132 **Vollpension (V):** Bei Aufenthalt vom 1.11.–23.12., 25.12.–30.12., 1.1.–30.4. + EUR 30, bei Aufenthalt vom 24.12.–24.12. + EUR 76, bei Aufenthalt vom 31.12.–31.12. + EUR 107 **Halbpension (H):** Bei Aufenthalt vom 1.11.–23.12., 25.12.–30.12., 1.1.–30.4. + EUR 17, bei Aufenthalt vom 24.12.–24.12. + EUR 63, bei Aufenthalt vom 31.12.–31.12. + EUR 94 **Mindestaufenthalt:** 7 Nächte vom 26.12.–31.12.

An-/Abreise: täglich



Laguna Phuket

### GOLF & MORE

- Golfplatz Laguna Phuket ca. 6 km, Golfplatz Phuket ca. 18 km, Golfplatz Mission Hills ca. 20 km, Golfplatz Blue Canyon ca. 21 km, Golfplatz Loch Palm ca. 22 km, Golfplatz Red Mountain ca. 25 km
- In Phuket erwarten Sie endlose Traumstrände, eine große Anzahl an hervorragenden Hotels und mehrere erstklassige Golfplätze. Verbringen Sie einen entspannten Golf- und Badeurlaub auf der beliebten Ferieninsel in der Andamanensee. Genießen Sie nach der Runde die Anwendungen im Spa oder entspannen Sie am traumhaften Strand. Phuket bietet unterschiedliche Plätze in der näheren Umgebung, so dass für Abwechslung in Ihrem Golfurlaub gesorgt ist

### GREENFEES

Beschreibung, Leistungen und Preise siehe Seite 109

MAENAM BEACH



- + Direkt am Strand
- + Halbpension zubuchbar
- + Luxuriöses Resort mit hervorragendem Service
- + Wellness

|             |   |
|-------------|---|
| ANFÄNGER    | <div style="width: 100%; height: 10px; background-color: #92d050;"></div> |
| GENIESSER   | <div style="width: 100%; height: 10px; background-color: #92d050;"></div> |
| GRUPPEN     | <div style="width: 100%; height: 10px; background-color: #92d050;"></div> |
| VIELSPIELER | <div style="width: 100%; height: 10px; background-color: #92d050;"></div> |



Wohnbeispiel Duplex Suite



Santiburi Samui Country Club

## Santiburi Koh Samui ◆◆◆◆

Hoher Luxus-Faktor – Vom Butlerservice bis zur Green-Fee-Ermäßigung erfüllt das Haus alle Ansprüche spielend. Ihr Paradies auf Erden wartet auf Koh Samui – gönnen Sie es sich!

**PREMIUM** Empfehlungsrate **98%**

### LAGE

- direkt am Strand: Maenam
- zum Flughafen: Koh Samui, ca. 12 km
- ruhig
- Sandstrand: gehört zur Anlage, Sonnenschirme, Liegen, Strandservice

### AUSSTATTUNG

- offizielle Landeskategorie: 5 Sterne
- Anzahl Gebäude: 2, Anzahl Wohneinheiten: 96
- familienfreundlich, umweltfreundlich, luxuriös
- Hotelsafe
- WLAN, in der gesamten Anlage
- 2 A-la-carte-Restaurants
- Buffetrestaurant
- Afternoon tea, täglich von 16-17 Uhr
- hoteleigene Strandbar, Poolbar, Bar
- Gartenanlage
- 1 Pool: Sonnenschirme, Liegen

### WOHNBEISPIEL

- Deluxe Garden Villa (VDG), 101-120 qm, Deluxe, Gartenseite, Gartenblick, Dusche oder Badewanne, Klimaanlage, Minibar kostenpflichtig, Safe, Terrasse (möbliert)
- Deluxe Pool Villa (VD5), 121-150 qm, Deluxe, Gartenseite, Gartenblick, 1 separater Wohnraum, Dusche oder Badewanne, Klimaanlage, Minibar kostenpflichtig, Safe, Kaffee/ Tee, Terrasse (möbliert), Privatpool
- Duplex Suite (WB1), 61-70 qm, Duplex, Hauptgebäude, Gartenblick, Poolblick, 1 separater Wohnraum, Dusche, Klimaanlage, Minibar kostenpflichtig, Safe, Kaffee/ Tee, Balkon (möbliert)
- weitere Unterkünfte buchbar

### VERPFLEGUNG

- Frühstück, Halbpension, Vollpension

### WELLNESS

- Inklusive (teils Fremdanbieter)
- Whirlpool
- Gegen Gebühr (teils Fremdanbieter)
- Spa: Lèn Spa
  - Saunabereich
  - Massagen
  - kosmetische Anwendungen

### TIPPS & HINWEISE

- 3 Stunden Wasseraktivitäten pro Wohneinheit und Tag kostenfrei (Kajak, Windsurfen oder Stand-Up-Paddling, je nach Verfügbarkeit)

### GOLF & MORE

- Golfplatz Santiburi Samui Country Club ca. 3 km
- Caddy obligatorisch auf dem Golfplatz Santiburi Samui Country Club (ca. THB 550, ca. EUR 15 pro Person), vor Ort zu zahlen. Änderungen vorbehalten

#### GREENFEE (GP1)

1 Greenfee (18-Loch, vorreservierte Startzeit) auf dem Golfplatz Santiburi Samui Country Club. Leistung **USM01717BG** Anf **FIT**

|                   |   |     |          |            |
|-------------------|---|-----|----------|------------|
| Pro Person in EUR | Anf   | FIT | Leistung | USM01717BG |
|                   |   |     | A        |            |
| <b>GP1</b>        | Greenfee Santiburi Samui Country Club (1 x 18-Loch) |     | 115      |            |
| A:                | 1.11.-30.4.   |     |          |            |

|             | Pro Person/Nacht in EUR inkl. ÜF | Anf | H Leistung |      |     |     |
|-------------|----------------------------------|-----|------------|------|-----|-----|
|             |                                  |     | USM30212BG | Erw. | A   | B   |
| <b>VDGF</b> | Deluxe Garden Villa              | 2   | 185        | 480  | 267 | 189 |
| <b>VD5F</b> | Deluxe Pool Villa                | 2   | 265        | 544  | 336 | 269 |
| <b>VDOF</b> | Deluxe Beachfront Villa          | 2   | 316        | 642  | 415 | 326 |
| <b>WB1F</b> | Duplex Suite                     | 2   | 151        | 437  | 223 | 154 |

A: 1.11.-23.12. B: 24.12.-6.1. C: 7.1.-6.4. D: 7.4.-30.4.  
**Vollpension (V):** + EUR 88 **Halbpension (H):** + EUR 60  
**Mindestaufenthalt:** 3 Nächte vom 28.12.-2.1. **An-/Abreise:** täglich

INSEL LANGKAWI



- + Direkt am privaten Strand, der von National Geographic als einer der Top 10 der Welt ausgewählt wurde
- + Halbpension zubuchbar

|             |                                  |
|-------------|----------------------------------|
| ANFÄNGER    | <div style="width: 25%;"></div>  |
| GENIESSER   | <div style="width: 100%;"></div> |
| GRUPPEN     | <div style="width: 25%;"></div>  |
| VIELSPIELER | <div style="width: 25%;"></div>  |



Wohnbeispiel Rainforest Villa



The Els Club Teluk Datai

## The Datai Langkawi ♦♦♦♦♦

Ein idyllisches Naturrefugium am Traumstrand mit luxuriösem Spa-Bereich. Genießen Sie den exzellenten, persönlichen Service sowie Ruhe und Entspannung auf höchstem Niveau.

### PREMIUM

- LAGE**
- direkt am Strand: Datai-Bucht
  - zum Flughafen: Langkawi, ca. 30 km
  - ruhig
  - Sandstrand: flach abfallend, ca. 1.500 m lang

- AUSSTATTUNG**
- offizielle Landeskategorie: 5 Sterne
  - Anzahl Wohneinheiten: 121
  - WLAN
  - Boutique, Souvenirshop
  - 3 A-la-carte-Restaurants
  - Buffetrestaurant
  - hoteleigene Strandbar
  - Transferservice
  - Sonnenterrasse
  - 1 Pool: Sonnenschirme, Liegen
  - 1 Pool: Relaxpool, nur für Erwachsene, Sonnenschirme, Liegen

- WOHNBEISPIEL**
- Canopy Deluxe (UD1), 61-70 qm, Hauptgebäude, Gartenblick, kombinierter Wohn-/Schlafraum, Badewanne, Klimaanlage, Minibar, Softdrinks, Mineralwasser, Bier, Säfte, Safe, Kaffee/Te, Balkon (möbliert), bei Ankunft im Zimmer Obst
  - Rainforest Villa (VX1), 81-90 qm, Gartenseite, optisch getrennter Wohn-/Schlafbereich, Badewanne, Klimaanlage, Minibar, Softdrinks, Mineralwasser, Bier, Säfte, Spirituosen, Safe, Kaffee/Te, Terrasse (möbliert), bei Ankunft im Zimmer Obst
  - One Bedroom Beach Villa (VB1), 101-120 qm, Strandlage, separates Schlafzimmer, Badewanne, Klimaanlage, Minibar, Softdrinks, Mineralwasser, Kaffee/Te, Bier, Säfte, Spirituosen, Safe, Kaffee/Te, Terrasse (möbliert), direkter Strandzugang,

- Privatpool, Butlerservice, Flughafentransfer, bei Ankunft im Zimmer Obst
- weitere Unterkünfte buchbar

- VERPFLEGUNG**
- Frühstück, Halbpension, Vollpension

- WELLNESS**
- Inklusive (teils Fremdanbieter)
- Saunabereich
- Gegen Gebühr (teils Fremdanbieter)
- Spa
  - Massagen: Aromatherapie, Ayurveda
  - kosmetische Anwendungen

- TIPPS & HINWEISE**
- Tourismussteuer zahlbar vor Ort
  - Es können private Limousinen-Transfers vom Flughafen gebucht werden

### GOLF & MORE

- Golfplatz The Els Club Teluk Datai ca. 4 km
- Der Platz The Els Club Teluk Datai befindet sich in einer sensationellen Landschaft Südostasiens. Ein Millionen Jahre alter Regenwald bildet die Kulisse für den Meisterschaftsplatz, der von den kristallklaren Gewässern der Andamanensee umgeben ist. Das Design beruht auf strategisch platzierten Baumreihen und einem natürlichen Bach und bietet spektakuläre Ausblicke auf die weißen Sandstrände von Langkawi und die Mat Chinchang Berge

**GREENFEE (GP1)**  
 1 Greenfee (18-Loch, vorreservierte Startzeit) auf dem Golfplatz The Els Club **Teluk Datai**.  
 Leistung **LGK01701BG** Anf **FIT**

| Pro Person in EUR   | Anf | FIT Leistung <b>LGK01701BG</b> |     |     |     |
|---|-----|--------------------------------|-----|-----|-----|
|   |     | A                              | B   | C   | D   |
| <b>GP1</b> Greenfee   |     | 105                            | 140 | 129 | 107 |
| A: 1.11.-21.12. B: 22.12.-7.1. C: 8.1.-23.4. D: 24.4.-30.4. |     |                                |     |     |     |

| Pro Person/Nacht in EUR inkl. ÜF                               |                         | Anf | H Leistung <b>LGK60001BG</b> |     |     |
|--|-------------------------|-----|------------------------------|-----|-----|
|  |                         |     | Erw.                         | A   | B   |
| <b>UD1F</b>  | Canopy Deluxe           |     | 2                            | 385 | 318 |
| <b>VX1F</b>  | Rainforest Villa        |     | 2                            | 492 | 406 |
| <b>VB5F</b>  | Rainforest Pool Villa   |     | 2                            | 652 | 617 |
| <b>VB1F</b>  | One Bedroom Beach Villa |     | 2                            | 984 | 847 |
| A: 14.-14.4. B: 15.4.-30.4.                                    |                         |     |                              |     |     |
| Frühbucher: Bei Buchung bis 30 Tage vor Anreise sparen Sie 10% |                         |     |                              |     |     |
| Halbpension (H): + EUR 91 Vollpension (V): + EUR 154           |                         |     |                              |     |     |
| Spartermine: 10=7, 7=5, 4=3 An-/Abreise: täglich               |                         |     |                              |     |     |

# Kuba, Dominikanische Republik & Curaçao



Varadero



Iberostar Bavaro

Kuba ist ein Paradies für alle Golfer und Wassersportler. Es erwartet Sie mit Traumstränden und kristallklarem Wasser. Auch die Dominikanische Republik bieten Ihnen eine ideale Kulisse, um sich beim Golfen unter karibischer Sonne zu erholen. Curaçao verzaubert Sie mit der niederländischen Kultur und bietet Golfern eine malerische Umgebung.

## ÜBERBLICK

|                      |                            |
|----------------------|----------------------------|
| <b>Flugdauer</b>     | ca. 11 Stunden             |
|                      | ca. 12,5 Stunden           |
| <b>Zeitdifferenz</b> | MEZ – 5 Std.               |
|                      | MEZ – 6 Std.               |
| <b>Sprachen</b>      | Spanisch                   |
|                      | Papiamentu                 |
| <b>Währung</b>       | Kubanischer Peso (CUP)     |
|                      | Dominikanischer Peso (DOP) |
|                      | Antillen-Gulden (ANG)      |

## GOLFHIGHLIGHTS

**Varadero**, der 1. Golfplatz Kubas, wurde von Les Furber in den 30er Jahren gebaut. Durch den Wind und diverse Salzwasserseen wirkt der Platz einzigartig und ermöglicht ein interessantes Spiel mit schönen Ausblicken.

Inmitten einzigartiger Natur bietet der Golfplatz **Iberostar Bavaro** eine üppige Vegetation und interessante sowie abwechslungsreiche Wasserhindernisse, die das Spiel erschweren.

| GOLFPLATZ-INFORMATION          | HCP HERREN | HCP DAMEN | PAR | LÖCHER | CART       |
|--------------------------------|------------|-----------|-----|--------|------------|
| <b>Kuba</b>                    |            |           |     |        |            |
| Varadero                       | 54         | 54        | 72  | 18     | ja, oblig. |
| <b>Dominikanische Republik</b> |            |           |     |        |            |
| Iberostar Bavaro               | 36         | 36        | 72  | 18     | ja         |
| The Lakes                      | 36         | 36        | 72  | 18     | ja         |
| Cocotal                        | 36         | 36        | 36  | 9      | ja, oblig. |
| Cocotal                        | 36         | 36        | 72  | 18     | ja, oblig. |
| <b>Curaçao</b>                 |            |           |     |        |            |
| Old Quarry                     | 54         | 54        | 72  | 18     | ja, oblig. |

Der atemberaubende, von Pete Dye entworfene Golfplatz **Old Quarry** liegt direkt am Meer und ist umgeben von grünen Hügeln.

## TOURISTENKARTE

Bei max. 30 Tagen Aufenthalt (Kuba) bzw. 90 Tagen Aufenthalt (Dominikanische Republik und Curaçao) benötigen Gäste zwingend eine Touristenkarte. Diese muss bei Einreise vorgezeigt/ ausgehändigt werden.

## TRANSFERS NACH WUNSCH

Mit DERTOUR beginnt die Entspannung schon bei der Anreise. Dazu gehört auch ein Transfer nach Maß – z. B. per Bus oder auch als Privattransfer. Falls Ihre gebuchte Reise keinen Transfer beinhaltet oder Sie eine höherwertige Transferleistung wünschen, finden Sie alle zubuchbaren Transfer-Möglichkeiten auf den Seiten 140–141 und bei der Hotel- oder Rundreisenbeschreibung auf [www.informierender.de](http://www.informierender.de)



VARADERO



- + Direkt am Strand
  - + Unlimited Golf buchbar
  - + Alle Mahlzeiten inklusive
  - + Royal Service Bereich ab 18 Jahre
- |             |   |
|-------------|---|
| ANFÄNGER    | <div style="width: 100%; height: 10px; background: linear-gradient(to right, green, white);"></div> |
| GENIESSER   | <div style="width: 80%; height: 10px; background: linear-gradient(to right, green, white);"></div>  |
| GRUPPEN     | <div style="width: 60%; height: 10px; background: linear-gradient(to right, green, white);"></div>  |
| VIELSPIELER | <div style="width: 40%; height: 10px; background: linear-gradient(to right, green, white);"></div>  |

VARADERO



- + Direkt am Strand
  - + Unlimited Golf
  - + Luxury All Inclusive
  - + Royal Service Bereich
- |             |   |
|-------------|---|
| ANFÄNGER    | <div style="width: 100%; height: 10px; background: linear-gradient(to right, green, white);"></div> |
| GENIESSER   | <div style="width: 80%; height: 10px; background: linear-gradient(to right, green, white);"></div>  |
| GRUPPEN     | <div style="width: 60%; height: 10px; background: linear-gradient(to right, green, white);"></div>  |
| VIELSPIELER | <div style="width: 40%; height: 10px; background: linear-gradient(to right, green, white);"></div>  |

Paradisus Varadero ♦♦♦♦♦

Plätschernde Wasserläufe, elegante Sitzgruppen: Bis in den kleinsten Winkel strahlt das luxuriöse Resort harmonische Wohlfühlatmosphäre aus. Ein Resort für Genießer!

**PREMIUM** | Empfehlungsrate **74%**

**GOLF & MORE**

Unlimited Golf auf dem Golfplatz Varadero bei Buchung JB2, J1Q, AB1, JB3 oder J2M inklusive\*. Vorreservierung der Startzeiten (STA).

**GREENFEE (GP1)**  
1 Greenfee (18-Loch, vorreservierte Startzeit) auf dem Golfplatz **Varadero**\*. Änderungen vorbehalten.

**STARTZEITEN (STA)**  
Vorreservierung der inkludierten Startzeiten auf dem Golfplatz **Varadero** bei Buchung von JB2, J1Q, AB1, JB3 oder J2M inklusive\*. \*Golfcart obligatorisch (ca. USD 30, vor Ort zu zahlen) Leistung **VRA01710BG** Anf **FIT**

- LAGE**
- Golfplatz Varadero ca. 8 km
  - direkt am Strand
  - zum Ortszentrum: ca. 15 km
- AUSSTATTUNG**
- offizielle Landeskategorie: 5 Sterne
  - Anzahl Wohneinheiten: 802
  - landestypischer Stil
  - WLAN, in der gesamten Anlage
  - Boutique, Minimarkt, Souvenirshop
  - 5 À-la-carte-Restaurants
  - 1 Buffetrestaurant
  - Snackbar, 6 Bars
  - 8 Pools: Sonnenschirme, Liegen
- WOHNBEISPIEL**
- Paradisus Juniorsuite (JB1), 36-40 qm, kombinierter Wohn-/Schlafraum, Klimaanlage, Minibar, Balkon
  - weitere Unterkünfte buchbar
- VERPFLEGUNG**
- All Inclusive

| Hotelpreise pro Person/Nacht in EUR inkl. AI |                                 | Anf H Leistung <b>VRA10110BG</b> |     |     |     |     |     |
|--|---------------------------------|----------------------------------|-----|-----|-----|-----|-----|
|  |                                 | Erw.                             | A   | B   | C   | D   | E   |
| <b>JB1A</b>                                  | Paradisus Juniorsuite           | 2                                | 117 | 139 | 161 | 133 | 111 |
| <b>J1MA</b>                                  | Paradisus Juniorsuite Sea View  | 2                                | 139 | 161 | 183 | 155 | 133 |
| <b>JB2A</b>                                  | The Reserve Juniorsuite         | 2                                | 150 | 172 | 194 | 166 | 144 |
| <b>J1QA</b>                                  | The Reserve Juniorsuite Swim Up | 2                                | 166 | 188 | 210 | 183 | 161 |

A: 1.11.-21.12. B: 22.12.-26.12. C: 27.12.-2.1.D: 3.1.-31.3. E: 1.4.-30.4.  
**Frühbucher:** Bei Buchung bis 31.10. sparen Sie 25%, bei Buchung ab 1.11. bis 10.12. und Aufenthalt vom 3.1.-30.4. sparen Sie 20%  
**An-/Abreise:** täglich

Paradisus Princesa del Mar ♦♦♦♦♦

Die edle Urlaubsadresse liegt ganz ruhig, fast am Ende der Halbinsel Hicacos, nahe der Landspitze mit der Marina. Schlichte Eleganz und sehr guter Service sind die Maximen des Hotels.

**PREMIUM** | Adults only | Empfehlungsrate **73%**

**GOLF & MORE**

**GREENFEE (GP1)**

- 1 Greenfee (18-Loch, vorreservierte Startzeit) auf dem Golfplatz **Varadero**
- Golfcart obligatorisch (ca. USD 30, vor Ort zu zahlen). Änderungen vorbehalten.

**STARTZEITEN (STA)**  
Vorreservierung der inkludierten Startzeiten auf dem Golfplatz **Varadero** bei Buchung von JB2, J2M, WG1, J1Q oder J2Q inklusive. Golfcart obligatorisch (ca. USD 30, vor Ort zu zahlen). Leistung **VRA01710BG** Anf **FIT**

**TIPPS & HINWEISE**

- Golfplatz Varadero ca. 8 km
- nur für Erwachsene ab 18 Jahre

- LAGE**
- direkt am Strand
  - zum Flughafen: ca. 40 km
  - ruhig
  - Sandstrand: Sonnenschirme, Liegen
- AUSSTATTUNG**
- offizielle Landeskategorie: 5 Sterne
  - Anzahl Wohneinheiten: 630
  - WLAN, in den öffentlichen Bereichen
  - 6 À-la-carte-Restaurants
  - 1 Buffetrestaurant
  - hoteleigene Strandbar, Poolbar, Snackbar, Sportsbar, Bar
  - Gartenanlage
  - 2 Pools: Sonnenschirme, Liegen
  - weitere Unterkünfte buchbar
- VERPFLEGUNG**
- All Inclusive
- WELLNESS**  
Gegen Gebühr (teils Fremdanbieter)
- Spa

| Hotelpreise pro Person/Nacht in EUR inkl. AI |   | Anf H Leistung <b>VRA20012BG</b> |     |     |     |     |
|--|---|----------------------------------|-----|-----|-----|-----|
|  |   | Erw.                             | A   | B   | C   | D   |
| <b>JB1A</b>                                  | Paradisus Juniorsuite                     | 2                                | 100 | 128 | 161 | 122 |
| <b>JB2A</b>                                  | Junior Suite Royal Services               | 2                                | 139 | 166 | 199 | 161 |
| <b>J1QA</b>                                  | Junior Suite Garden Swim-Up Royal Service | 2                                | 177 | 205 | 237 | 199 |
| <b>WG1A</b>                                  | Suite Royal Service                       | 2                                | 161 | 188 | 221 | 183 |

A: 1.11.-21.12., 1.4.-30.4. B: 22.12.-26.12., 1.2.-31.3. C: 27.12.-2.1.D: 3.1.-31.1.  
**Frühbucher:** Bei Buchung bis 31.10. sparen Sie 20%, bei Buchung ab 1.11. bis 10.12. und Aufenthalt vom 3.1.-30.4. sparen Sie 15%  
**An-/Abreise:** täglich

VARADERO



- + Direkt am Strand
- + Unlimited Golf
- + Einzigartige Events wie Golfturniere
- + Alle Mahlzeiten inklusive

|             |                                 |
|-------------|---------------------------------|
| ANFÄNGER    | <div style="width: 20%;"></div> |
| GENIESSER   | <div style="width: 30%;"></div> |
| GRUPPEN     | <div style="width: 40%;"></div> |
| VIELSPIELER | <div style="width: 50%;"></div> |

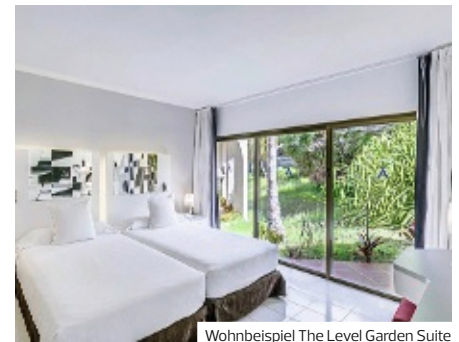

Wohnbeispiel The Level Garden Suite



Varadero

## Meliá Las Américas ♦♦♦♦♦

Komfort und viel Raum für Privatsphäre machen das Hotel zu einer der ersten Adressen in Varadero. Golfer werden den direkten Zugang zum Golfclub Varadero schätzen und genießen!

Adults only    Direkt am Golfplatz    Empfehlungsrate **84%**

**LAGE**

- direkt am Strand
- zum Flughafen: Varadero, ca. 40 km
- zum Ortszentrum: Varadero, ca. 7 km
- zum nächsten Shoppingcenter: Plaza Americas, ca. 400 m
- Sandstrand: Sonnenschirme, Liegen

**AUSSTATTUNG**

- offizielle Landeskategorie: 5 Sterne
- Anzahl Etagen im Hauptgebäude: 4, Anzahl Wohneinheiten: 340
- landestypischer Stil
- WLAN
- Souvenirshop
- 4 A-la-carte-Restaurants
- 1 Buffetrestaurant
- Poolbar, Snackbar, Bar
- Terrasse
- 4 Pools: Sonnenschirme, Liegen, (2 Pools exklusiv für The-Level-Gäste)

**WOHNBEISPIEL**

- Classic Room (UB1), Hauptgebäude, 1 Bad, Dusche, Haartrockner, Kosmetikspiegel, Klimaanlage, Minibar, Safe, Bügelbrett, Bügeleisen, 1 TV (Sat-TV), Wasserkocher, Balkon
- Classic Room Sea View (UB2), Hauptgebäude, Meerblick, 1 Bad, Dusche, Haartrockner, Kosmetikspiegel, Klimaanlage, Minibar, Safe, Bügelbrett, Bügeleisen, 1 TV (Sat-TV), Wasserkocher, Balkon oder Terrasse
- Classic Room Prime Sea View (UB3), Etage, 3., 4., Meerblick, 1 Bad, Dusche, Haartrockner, Kosmetikspiegel, Klimaanlage, Minibar, Safe, Bügelbrett, Bügeleisen, 1 TV (Sat-TV), Wasserkocher, Balkon

- The Level Garden Suite (W1G), Nebengebäude, Gartenblick, 1 Bad, Dusche, Haartrockner, Kosmetikspiegel, Klimaanlage, Minibar, Safe, Bügelbrett, Bügeleisen, 1 TV (Sat-TV), Wasserkocher, Terrasse
- weitere Unterkünfte buchbar

**VERPFLEGUNG**

- All Inclusive

**WELLNESS**

- Inklusive (teils Fremdanbieter)
- Saunabereich

**TIPPS & HINWEISE**

- nur für Erwachsene ab 18 Jahre
- Golfer –Frühstück ab 6.30 Uhr für Golfer mit frühen Startzeiten

**GOLF & MORE**

- Golfplatz Varadero direkt am Hotel
- Unlimited Golf auf dem Golfplatz Varadero bei Buchung von W1G, W2G oder W1M mit einem Mindestaufenthalt von 7 Nächten im Zeitraum 1.11.-30.4. inklusive. Golfcart obligatorisch (ca. USD 30, vor Ort zu zahlen). Vorreservierung der Startzeiten (STA)

**GREENFEE (GP1)**

- 1 Greenfee (18-Loch, vorreservierte Startzeit) auf dem Golfplatz **Varadero**
- Golfcart obligatorisch (ca. USD 30, vor Ort zu zahlen). Änderungen vorbehalten

**STARTZEITEN (STA)**

- Vorreservierung der inkludierten Startzeiten auf dem Golfplatz **Varadero** bei Buchung von W1G, W2G oder W1M mit einem Mindestaufenthalt von 7 Nächten im Zeitraum 1.11.-30.4. inklusive
  - Golfcart obligatorisch (ca. USD 30, vor Ort zu zahlen)
- Leistung **VRA01711BG Anf FIT**

|   | Pro Person/Nacht in EUR inkl. AI | Anf H Leistung <b>VRA10100BG</b> |     |     |     |     |
|---|----------------------------------|----------------------------------|-----|-----|-----|-----|
|   |                                  | Erw.                             | A   | B   | C   | D   |
| <b>UB1A</b> Classic Room                | 2                                | 106                              | 144 | 166 | 133 | 111 |
| <b>UB2A</b> Classic Room Sea View       | 2                                | 133                              | 172 | 194 | 161 | 139 |
| <b>UB3A</b> Classic Room Prime Sea View | 2                                | 139                              | 177 | 199 | 166 | 144 |
| <b>W1GA</b> The Level Garden Suite      | 2                                | 144                              | 183 | 205 | 172 | 150 |

A: 1.11.-21.12. B: 22.12.-26.12. C: 27.12.-2.1. D: 3.1.-31.3. E: 1.4.-30.4.

**Frühbucher:** Bei Buchung bis 31.10. sparen Sie 20%, bei Buchung ab 1.11. bis 10.12. und Aufenthalt vom 3.1.-30.4. sparen Sie 10%

**An-/Abreise:** täglich

## PUNTA CANA



- + Direkt am Strand
- + Alle Mahlzeiten inklusive

|             |                                  |
|-------------|----------------------------------|
| ANFÄNGER    | <div style="width: 25%;"></div>  |
| GENIESSER   | <div style="width: 100%;"></div> |
| GRUPPEN     | <div style="width: 25%;"></div>  |
| VIELSPIELER | <div style="width: 25%;"></div>  |



Wohnbeispiel Suite



Iberostar Bavaro

## Iberostar Grand Bavaro ♦♦♦♦♦

Ein Ort, an dem Tagträume zu Urlaubserlebnissen werden! Das Adults-only-Hotel gehört zu den feinsten Adressen des Landes und verbindet den Charme der alten Welt mit modernstem Komfort. Der zum Resort gehörende Golfplatz bietet sportliche Abwechslung.

PREMIUM

Adults only

Direkt am Golfplatz

Empfehlungsrate 92%

## LAGE

- direkt am Strand
- zum Flughafen: Punta Cana, ca. 26 km
- ruhig
- Sandstrand: flach abfallend, Sonnenschirme, Liegen, Strandtuch/Badetuch, Strandservice

## AUSSTATTUNG

- offizielle Landeskategorie: 5 Sterne
- Anzahl Wohneinheiten: 272
- modern, luxuriös, elegant
- WLAN, in der gesamten Anlage
- Diskothek (ab 18 Jahre), Kasino (ab 18 Jahre)
- Boutique, Souvenirshop
- 5 À-la-carte-Restaurants
- 2 Buffetrestaurants
- Café, Poolbar, 5 Bars
- Sonnenterrasse, Gartenanlage
- 3 Pools: Sonnenschirme, Liegen, Badetuch

## WOHNBEISPIEL

- Suite (WB1), 31-35 qm, Klimaanlage, Minibar, Safe, Balkon oder Terrasse (möbliert), 24-h-Zimmerservice, Concierge-Service
- Lake View Suite (WB1), 31-35 qm, Seeseite, Gartenblick, Seeblick, 1 Bad, Dusche, Klimaanlage, Minibar, Safe, 1 TV (Sat-TV, landestypisches Programm, Flachbildschirm), Kaffee/ Tee, Balkon oder Terrasse (möbliert)
- Ocean View Butler Suite (WBM), 31-35 qm, Meerblick, 1 Bad, Dusche, Klimaanlage, Minibar, Safe, 1 TV (Sat-TV, landestypisches Programm, Flachbildschirm), Kaffee/ Tee, Balkon (möbliert)
- weitere Unterkünfte buchbar

## VERPFLEGUNG

- All Inclusive

## WELLNESS

- Inklusive (teils Fremdanbieter)
- Saunabereich
- Gegen Gebühr (teils Fremdanbieter)
- Spa
- Whirlpool
- Massagen

## TIPPS &amp; HINWEISE

- Golfplatz Iberostar Bavaro ca. 100 m
- Shuttle zum Clubhouse des Golfplatzes Iberostar Bavaro inklusive
- nur für Erwachsene ab 18 Jahre

## GOLF &amp; MORE

## GREENFEE (GP2)

- 1 Greenfee (18-Loch, vorreservierte Startzeit) inkl. Golfcart für 2 Personen auf dem Golfplatz **Iberostar Bavaro**
- Getränke und Snacks während der Runde inklusive

## GREENFEEPAKET (GP4)

- 3 Greenfees (18-Loch, vorreservierte Startzeit) inkl. Golfcart für 2 Personen auf dem Golfplatz **Iberostar Bavaro**
- Getränke und Snacks während der Runde inklusive

## GREENFEEPAKET (GP6)

- 5 Greenfees (18-Loch, vorreservierte Startzeit) inkl. Golfcart für 2 Personen auf dem Golfplatz **Iberostar Bavaro**
- Getränke und Snacks während der Runde inklusive

Leistung PUJ01727BG Anf FIT

| Pro Person in EUR | Anf FIT                       | Leistung PUJ01727BG |
|-------------------|-------------------------------|---------------------|
|                   |                               | A                   |
| GP2               | 1 Greenfee Iberostar Bavaro   | 83                  |
| GP4               | 3 Greenfees Iberostate Bavaro | 232                 |
| GP6               | 5 Greenfees Iberostate Bavaro | 359                 |

A: 1.11.-30.4.

|                              | Erw. | Anf H Leistung PUJ30027BG |     |     |     |     |     |
|------------------------------|------|---------------------------|-----|-----|-----|-----|-----|
|                              |      | A                         | B   | C   | D   | E   | F   |
| WB1A Suite                   | 2    | 279                       | 329 | 486 | 377 | 388 | 304 |
| WBIA Lake View Suite         | 2    | 314                       | 369 | 545 | 423 | 436 | 341 |
| WS1A Upper Floor Suite       | 2    | 294                       | 345 | 510 | 396 | 408 | 319 |
| WBMA Ocean View Butler Suite | 2    | 336                       | 395 | 583 | 453 | 467 | 365 |

A: 1.11.-19.12. B: 20.12.-24.12. C: 25.12.-11.1. D: 2.1.-26.1. E: 27.1.-7.4. F: 8.4.-30.4.

Frühbucher: Bei Buchung bis 31.7. sparen Sie 20%, bei Buchung ab 1.8. bis 31.8. sparen Sie 15%.

Mindestaufenthalt: 3 Nächte vom 1.11.-19.12., 2.1.-30.4., 5 Nächte vom 20.12.-1.1.

An-/Abreise: täglich

PUNTA CANA



- + Unlimited Golf buchbar
- + Direkt am Strand
- + Alle Mahlzeiten inklusive
- + Umgeben von tropischen Gärten

|             |                                 |
|-------------|---------------------------------|
| ANFÄNGER    | <div style="width: 25%;"></div> |
| GENIESSER   | <div style="width: 50%;"></div> |
| GRUPPEN     | <div style="width: 25%;"></div> |
| VIELSPIELER | <div style="width: 25%;"></div> |

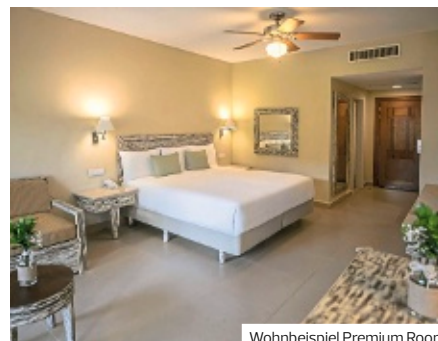

Wohnbeispiel Premium Room



Iberostar Bavaro

## Iberostar Dominicana ♦♦♦♦

Das Leben genießen an einem der schönsten Strände der Welt. Erkunden Sie die Natur an diesem Fleckchen Erde über und unter Wasser. Ein Highlight: Das Korallenlabor sammelt und erforscht zum Schutz und Erhaltung künftiger Generationen die Korallenarten.

Direkt am Golfplatz Empfehlungsrate 81%

### LAGE

- direkt am Strand: Playa Bavaro
- zum Flughafen: Puta Cana, ca. 25 km
- Sandstrand: Sonnenschirme, Liegen, Strandtuch/Badetuch

### AUSSTATTUNG

- offizielle Landeskategorie: 5 Sterne
- Anzahl Wohneinheiten: 346
- nachhaltig
- WLAN, in der gesamten Anlage
- Diskothek (ab 18 Jahre), Theater
- Boutique, Minimarkt, Souvenirshop
- 6 A-la-carte-Restaurants
- 2 Buffetrestaurants
- hoteleigene Strandbar, Poolbar, 6 Bars
- Sonnenterrasse, Gartenanlage
- Poollandschaft: Süßwasser, Sonnenschirme, Liegen

### WOHNBEISPIEL

- Premium Promo Room (DP1), 36–40 qm, Nichtraucher, 1 Bad, Dusche oder Badewanne, Klimaanlage, zentral gesteuert, Ventilator, Minibar, Auffüllung regelmäßig, Softdrinks, Wasser, Safe, WLAN, Balkon (möbliert)
- Premium Room (DB1), 36–40 qm, 1 Bad, Dusche oder Badewanne, Klimaanlage, Minibar, Safe, WLAN, Balkon (möbliert)
- Premium Tropical View (DBG), 36–40 qm, Gartenblick, 1 Bad, Dusche oder Badewanne, Klimaanlage, Minibar, Safe, WLAN, Balkon (möbliert)
- weitere Unterkünfte buchbar

### VERPFLEGUNG

- All Inclusive

### WELLNESS

- Inklusive (teils Fremdanbieter)
  - Ruheraum
- Gegen Gebühr (teils Fremdanbieter)
  - Spa
  - Massagen

### TIPPS & HINWEISE

- Shuttle zum Clubhouse des Golfplatzes Iberostar Bavaro inklusive
- Kostenlose Nutzung der Einrichtungen des Schwesternhotels Iberostar Punta Cana

| Pro Person/Nacht in EUR inkl. AI |                     | Anf H Leistung PUJ31028BG |     |     |     |     |     |     |
|----------------------------------|---------------------|---------------------------|-----|-----|-----|-----|-----|-----|
|                                  |                     | Erw.                      | A   | B   | C   | D   | E   | F   |
| DP1A                             | Premium Promo Room  | 2                         | 93  | 117 | 209 | 135 | 140 | 103 |
| DB1A                             | Premium Room        | 2                         | 103 | 130 | 232 | 150 | 155 | 113 |
| DBDA                             | Premium Upper Floor | 2                         | 115 | 145 | 261 | 168 | 174 | 127 |
| DBMA                             | Premium Ocean View  | 2                         | 139 | 177 | 318 | 205 | 211 | 154 |

A: 1.11.–19.12. B: 20.12.–24.12. C: 25.12.–31.12. D: 4.1.–26.1. E: 27.1.–7.4. F: 8.4.–30.4.

**Frühbucher:** Bei Buchung ab 1.6. bis 31.7. und Aufenthalt vom 10.12.–30.4. sparen Sie 25%, bei Buchung ab 1.8. bis 31.8. sparen Sie 20%

**Mindestaufenthalt:** 3 Nächte vom 1.11.–19.12., 4.1.–30.4., 5 Nächte vom 20.12.–3.1. An-/Abreise: täglich

### GOLF & MORE

- Golfplatz Iberostar Bavaro ca. 100 m

#### GREENFEE (GP1)

1 Greenfee (18-Loch, vorreservierte Startzeit) inkl. Golfcart für 2 Personen auf dem Golfplatz **Iberostar Bavaro**. Getränke und Snacks während der Runde inklusive.

#### GREENFEEPAKET (GP3)

3 Greenfees (18-Loch, vorreservierte Startzeiten) inkl. Golfcart für 2 Personen auf dem Golfplatz **Iberostar Bavaro**. Getränke und Snacks während der Runden inklusive.

#### GREENFEEPAKET (GP7)

Unlimited Golf an 7 aufeinanderfolgenden Tagen (vorreservierte Startzeiten) inkl. Golfcart für 2 Personen auf dem Golfplatz **Iberostar Bavaro**. Getränke und Snacks während der Runden inklusive.  
Leistung **PUJ01727BG Anf FIT**

| Pro Person in EUR | Anf FIT                      | Leistung PUJ01727BG |
|-------------------|------------------------------|---------------------|
| GP1               | Greenfee                     | 105                 |
| GP3               | Greenfeepaket                | 282                 |
| GP7               | Greenfeepaket Unlimited Golf | 512                 |

A: 1.11.–30.4.

## PUNTA CANA



- + Direkt am Strand
- + Greenfee inklusive
- + Alle Mahlzeiten inklusive
- + Weitläufiger, tropischer Garten

|             |   |
|-------------|---|
| ANFÄNGER    | <div style="width: 100%; height: 10px; background-color: #92d050;"></div> |
| GENIESSER   | <div style="width: 100%; height: 10px; background-color: #92d050;"></div> |
| GRUPPEN     | <div style="width: 100%; height: 10px; background-color: #92d050;"></div> |
| VIELSPIELER | <div style="width: 100%; height: 10px; background-color: #92d050;"></div> |

## PUNTA CANA



- + Direkt am Strand, geschützt hinter einem Korallenriff
- + Greenfee inklusive
- + Alle Mahlzeiten inklusive

|             |   |
|-------------|---|
| ANFÄNGER    | <div style="width: 100%; height: 10px; background-color: #92d050;"></div> |
| GENIESSER   | <div style="width: 100%; height: 10px; background-color: #92d050;"></div> |
| GRUPPEN     | <div style="width: 100%; height: 10px; background-color: #92d050;"></div> |
| VIELSPIELER | <div style="width: 100%; height: 10px; background-color: #92d050;"></div> |

## Meliá Caribe Beach Resort ♦♦♦♦

Mangroven, Kokospalmen und kleine Seen umgeben das herrliche Resort. Paradiesisch ist auch die Ausstattung: Eine wunderschöne Poollandschaft, acht exzellente Restaurants und mehr ...

Direkt am Golfplatz

Empfehlungsrate 67%

## GOLF &amp; MORE

## STARTZEITEN (STA)

1 Greenfee (18-Loch) pro Person/Tag auf dem Golfplatz **Cocotal** inklusive (Golfcart obligatorisch: ca. USD 80 pro Person (ca. EUR 74, vor Ort zu zahlen).

Vorreservierung der Startzeiten auf dem Golfplatz Cocotal. Änderung vorbehalten.

Leistung **PUJ01701BG** Anf **FIT**

## TIPPS &amp; HINWEISE

- 27-Loch-Golfplatz Cocotal direkt am Hotel
- Shuttle (fester Fahrplan) zum Golfplatz inklusive

## LAGE

- direkt am Strand: Bavaro Beach
- zum Flughafen: Punta Cana, ca. 18 km
- Sandstrand: Sonnenschirme, Liegen

## AUSSTATTUNG

- offizielle Landeskategorie: 5 Sterne
- Anzahl Wohneinheiten: 765
- WLAN, in der gesamten Anlage
- 5 À-la-carte-Restaurants
- 3 Buffetrestaurants
- 6 Pools: Sonnenschirme, Liegen

## WOHNBEISPIEL

- Deluxe Room (UD1), 41-45 qm, Doppel, Gartenblick, 1 Bad, Klimaanlage, Balkon oder Terrasse (möbliert)

- weitere Unterkünfte buchbar

## VERPFLEGUNG

- All Inclusive

## Barceló Bávaro Palace ♦♦♦♦

Genießen Sie Ruhe und Erholung am Traumstrand oder freuen Sie sich auf Abwechslung bei zahlreichen Sportarten. Der direkt am Hotel liegende 18-Loch-Golfplatz führt durch Mangrovenwälder.

ACTIVE

Direkt am Golfplatz

Empfehlungsrate 83%

## GOLF &amp; MORE

## STARTZEITEN

- 1 Greenfee (18-Loch) pro Vollzahler/Tag auf dem Golfplatz **The Lakes** inklusive. Nutzung der Driving Range, 1 Korb Übungsbälle pro Runde und Aufbewahrung der Golfausrüstung inklusive. Golfcart obligatorisch (ca. USD 60-75 pro Person, zahlbar vor Ort)

- Die Startzeitenreservierung nehmen Sie bitte ab 90 Tage vor Anreise unter <https://www.barcelobavargolf.net/> vor

## TIPPS &amp; HINWEISE

- Golfplatz The Lakes direkt am Hotel

## LAGE

- direkt am Strand, an der Playa Bavaro
- zum Flughafen: Punta Cana, ca. 20 km

## AUSSTATTUNG

- offizielle Landeskategorie: 5 Sterne
- Anzahl Wohneinheiten: 1402
- WLAN, in der gesamten Anlage
- 8 À-la-carte-Restaurants
- 2 Buffetrestaurants
- 3 Pools, davon 1 nur für Erwachsene und 1 Sportpool

- Aquapark (kostenpflichtig)

## WOHNBEISPIEL

- Superior (US2), 36-40 qm, Golfplatzseite, Golfplatzblick, 1 Bad, Klimaanlage, Balkon oder Terrasse (möbliert)

- weitere Unterkünfte buchbar

## VERPFLEGUNG

- All Inclusive

| Hotelpreise pro Person/Nacht in EUR inkl. AI | Anf H Leistung <b>PUJ11096BG</b> |     |     |     |     |     |
|--|----------------------------------|-----|-----|-----|-----|-----|
|  | Erw.                             | A   | B   | C   | D   | E   |
| <b>UD1A</b> Deluxe Room                      | 1                                | 202 | 457 | 257 | 275 | 212 |
| <b>JM1A</b> The Level Juniorsuite            | 1                                | 278 | 630 | 353 | 379 | 291 |
| <b>WMCA</b> The Level Suite Beachside        | 1                                | 282 | 638 | 358 | 384 | 295 |
| <b>WB1A</b> The Level Grand Suite            | 1                                | 303 | 684 | 403 | 412 | 316 |

A: 1.11.-23.12. B: 24.12.-31.12. C: 1.-31.3. D: 1.4.-8.4. E: 9.4.-30.4.  
**Frühbucher:** Bei Buchung bis 30.9. sparen Sie 25%  
**Mindestaufenthalt:** 5 Nächte vom 23.12.-11., 4 Nächte vom 23.3.-30.3.  
**An-/Abreise:** täglich

| Hotelpreise pro Person/Nacht in EUR inkl. AI     | Anf H Leistung <b>PUJ30001BG</b> |     |     |     |     |     |     |
|--|----------------------------------|-----|-----|-----|-----|-----|-----|
|  | Erw.                             | A   | B   | C   | D   | E   | F   |
| <b>US2A</b> Superior                             | 2                                | 138 | 243 | 336 | 217 | 222 | 164 |
| <b>JB2A</b> Juniorsuite                          | 2                                | 144 | 255 | 354 | 228 | 233 | 173 |
| <b>JBOA</b> Junior Suite Sea Front Premium Level | 2                                | 205 | 364 | 505 | 324 | 332 | 246 |
| <b>US2A</b> Superior                             | 1                                | 205 | 410 | 570 | 366 | 375 | 277 |

A: 1.11.-22.12. B: 23.12.-26.12. C: 27.12.-21.1. D: 3.1.-31.1., 13.-23.3. E: 1.2.-29.2., 24.3.-31.3. F: 1.4.-30.4.  
**Frühbucher:** Bei Buchung bis 30.9. und Aufenthalt vom 23.12.-30.4. sparen Sie 30%  
**Mindestaufenthalt:** 3 Nächte vom 1.11.-22.12., 3.1.-23.3., 14.-30.4., 4 Nächte vom 23.12.-21., 24.3.-31.3.  
**An-/Abreise:** täglich

SANTA BARBARA



- + Nur für Paare
- + All inclusive auf höchstem Niveau
- + 2 Tauchgänge/Tag für zertifizierte Taucher inkl.
- + Flughafentransfers inklusive

|             |                                 |
|-------------|---------------------------------|
| ANFÄNGER    | <div style="width: 25%;"></div> |
| GENIESSER   | <div style="width: 50%;"></div> |
| GRUPPEN     | <div style="width: 25%;"></div> |
| VIELSPIELER | <div style="width: 25%;"></div> |



Wohnbeispiel



## Sandals Royal Curaçao ♦♦♦♦

Das brandneue Resort erstreckt sich über 3.000 Hektar entlang der Spanish Water Bay. Highlights sind unter anderem der Infinity-Pool über 2 Ebenen mit traumhaften Ausblick auf das türkisblaue Meer sowie das schwimmende Restaurant.

**PREMIUM** Adults only Direkt am Golfplatz **Empfehlungsrate 87%**

**LAGE**

- direkt am Meer
- zum Flughafen: ca. 25 km
- Sandstrand

**AUSSTATTUNG**

- offizielle Landeskategorie: keine
- Eröffnung: 2022
- Anzahl Wohneinheiten: 351
- WLAN, in der gesamten Anlage
- 9 À-la-carte-Restaurants: italienische Küche, Fisch/Meeresfrüchte, mediterrane Küche, Steakrestaurant, Sushi, japanische Küche, am Strand
- Schwimmendes Restaurant, 3 Food Trucks
- Café, 10 Bars
- Transferservice
- 1 Pool: Infinity-Pool
- 2 Yachthäfen

**WOHNBEISPIEL**

- Carisia Luxury (UG5), Meerblick (seitlich), Gartenblick, Sitzzecke, bodengleiche Dusche, Haartrockner, Kosmetikspiegel, Klimaanlage, Ventilator, Minibar, Auffüllung regelmäßig, Softdrinks, Bier, Säfte, Wasser, Safe, Bügelbrett, Bügeleisen, TV (Smart-TV), Balkon (möbliert), Flughafentransfer
- Subi Club Level Room (UG3), Etage, 3., 4., Gartenblick, Meerblick (zum Teil), Sitzzecke, bodengleiche Dusche, Haartrockner, Kosmetikspiegel, Klimaanlage, Ventilator, Minibar, Auffüllung regelmäßig, Softdrinks, Bier, Säfte, Hauswein, Spirituosen, Wasser, Safe, Bügelbrett, Bügeleisen, TV (Smart-TV), Balkon (möbliert), Whirlpool, privilegierter Zimmerservice, Zutritt zur Club-Lounge, Concierge-Service, Flughafentransfer
- weitere Unterkünfte buchbar

**VERPFLEGUNG**

- All Inclusive

**WELLNESS**

- Gegen Gebühr (teils Fremdanbieter)
- Spa

**TIPPS & HINWEISE**

- nur für Erwachsene ab 18 Jahre
- In Zimmerkategorie UB1 und UB2 steht für die Dauer des Aufenthaltes ein Mini Cooper Cabriolet zur Verfügung
- Trinkgelder inklusive

**GOLF & MORE**

- 18-Loch Golfplatz Old Quarry direkt am Hotel
- Erleben Sie die 3 Gesichter des Old Quarry Golfplatz: Das Karibische Meer, der Tafelberg und das Spanische Wasser. Der von Pete Dye entworfene Meisterschaftsplatz in Santa Barbara liegt direkt am türkisfarbenen Meer und fügt sich perfekt in die Hügel und Täler der Insel ein. Hier wird Ihnen eine Herausforderung für alle Spielstärken geboten

**STARTZEITEN (STA)**

Vorreservierung der Startzeiten auf dem Golfplatz **Old Quarry** (1 Greenfee 18-Loch, USD 195). Golfkart obligatorisch (ca. 30 USD pro Person). Die Zahlung erfolgt vor Ort. Änderung vorbehalten. Leistung **CUR01701BG Anf FIT**

| Pro Person/Nacht in EUR inkl. AI | Anf H                             | Leistung | CUR10460BG |          |
|----------------------------------|-----------------------------------|----------|------------|----------|
|                                  |                                   |          | Erw.       | A B      |
| UG5A                             | Carisia Luxury                    |          | 2          | 640 894  |
| UG3A                             | Subi Club Level Room              |          | 2          | 671 927  |
| UG4A                             | Sunchi Luxury Beachfront          |          | 2          | 697 950  |
| WB8A                             | Sunchi Club Level Beachfront Room |          | 2          | 740 1000 |
| A: 1.11.-26.12. B: 27.12.-30.4.  |                                   |          |            |          |
| Mindestaufenthalt: 3 Nächte      |                                   |          |            |          |
| An-/Abreise: täglich             |                                   |          |            |          |

# Vereinigte Arabische Emirate und Oman



Yas Links

Endlose wirkende Wüstenlandschaften und großartige Golfplätze erwarten Sie in den Vereinigten Arabischen Emiraten sowie im Oman. Lassen Sie sich von dem Aufeinertreffen von jahrtausendealter und hypermoderner Welten faszinieren und Golfen Sie wie in 1001 Nacht auf vielseitigen Plätzen mit erstklassigem Standard.



Al Mouj

## ÜBERBLICK

|                      |   |
|----------------------|---|
| <b>Flugdauer</b>     | VAE ca. 6 Stunden<br>Oman ca. 7 Stunden   |
| <b>Zeitdifferenz</b> | MEZ + 3 Std.                              |
| <b>Sprache</b>       | Arabisch                                  |
| <b>Währung</b>       | VAE-Dirham (AED)<br>Omanischer Rial (OMR) |

## GOLFHIGHLIGHTS

**Yas Links** – der erste Links-Kurs des Nahen Ostens wurde von Kyle Philipps gestaltet und liegt an der Westküste von Yas Island. 8 Löcher direkt am Meer, der Wind und 112 Bunker stellen die Herausforderungen des Platzes dar.

Greg Norman entwarf den Golfplatz **Al Mouj**, ebenfalls im Oman gelegen, der über ein Par 3 Inselgrün und ein Par 5 über 540 m verfügt. Der beeindruckende Blick auf das Meer und die Berge begleitet Sie während des ganzen Spiels.

## TRANSFERS NACH WUNSCH

Mit DERTOUR beginnt die Entspannung schon bei

| GOLFPLATZ-INFORMATION       | HCP HERREN | HCP DAMEN | PAR | LÖCHER | CART |
|-----------------------------|------------|-----------|-----|--------|------|
| <b>Dubai</b>                |            |           |     |        |      |
| Dubai Creek                 | 28         | 36        | 71  | 18     | ja   |
| Dubai Hills                 | 28         | 36        | 72  | 18     | ja   |
| The Arabian Ranches         | 28         | 36        | 72  | 18     | ja   |
| Trump International         | 28         | 36        | 71  | 18     | ja   |
| The Els                     | 28         | 36        | 72  | 18     | ja   |
| Jumeirah Golf Estates Fire  | 28         | 36        | 72  | 18     | ja   |
| Jumeirah Golf Estates Earth | 28         | 36        | 72  | 18     | ja   |
| The Address Montgomerie     | 28         | 36        | 72  | 18     | ja   |
| Emirates Majlis             | 28         | 36        | 72  | 18     | ja   |
| Emirates The Faldo          | 28         | 36        | 73  | 18     | ja   |
| Jebel Ali                   | 28         | 36        | 36  | 9      | ja   |
| <b>Abu Dhabi</b>            |            |           |     |        |      |
| Abu Dhabi National          | 28         | 36        | 72  | 18     | ja   |
| Abu Dhabi Garden            | 28         | 36        | 36  | 9      | ja   |
| Yas Links                   | 28         | 36        | 72  | 18     | ja   |
| Saadiyat Beach              | 24         | 36        | 72  | 18     | ja   |
| <b>Ras Al Khaimah</b>       |            |           |     |        |      |
| Al Hamra                    | 28         | 36        | 72  | 18     | ja   |
| Tower Links                 | 28         | 36        | 72  | 18     | ja   |
| Al Zorah                    | 28         | 36        | 72  | 18     | ja   |
| <b>Oman</b>                 |            |           |     |        |      |
| Al Mouj                     | 28         | 36        | 72  | 18     | ja   |
| Ghala Valley                | 28         | 36        | 72  | 18     | ja   |
| Ras Al Hamra                | 28         | 36        | 71  | 18     | ja   |

der Anreise. Dazu gehört auch ein Transfer nach Maß – z. B. per Bus oder auch als Privattransfer. Sie finden alle zubuchbaren Transfer-Möglichkeiten auf

den Seiten 140-141 und bei der Hotel- oder Rundreisenbeschreibung auf [www.informierender.de](http://www.informierender.de)



Emirates



Jebel Ali

## Greenfees Vereinigte Arabische Emirate – Dubai

### GREENFEE

1 Greenfee (9–Loch bzw. 18–Loch, vorreservierte Startzeit) wählbar aus den folgenden Golfplätzen:

- Golfplatz Dubai Creek (G01)
- Golfplatz Dubai Hills (G02)
- Golfplatz Arabian Ranches (G06)
- Golfplatz Trump International (G08)
- Golfplatz The Els (G07)
- Golfplatz Jumeirah Fire (G09)
- Golfplatz Jumeirah Earth (G10)
- Golfplatz The Address Montgomerie (G05)
- Golfplatz Emirates Majlis (G03)
- Golfplatz Emirates Faldo (G04)
- Golfplatz Emirates Faldo Night Golf (G12)
- Golfplatz Jebel Ali (2 x 9–Loch) (G11)

Inklusive bei allen Greenfees: 1 Golfcart für 2 Pers. und 1 Korb Übungsbälle je pro Golfrunde.

### GOLFPLATZTRANSFERS

Transfer von den Hotels zu den oben genannten Golfplätzen und zurück buchbar:

- TP1 (1–2 Pers.), TP3 (3–4 Pers.), TP5 (5–8 Pers.): Hin- und Rücktransfer Hotel Dubai – Golfplatz in Dubai
- Golfgepäckbeförderung jeweils inklusive

1 Greenfee z. B. am 1.11. Golfplatz Arabian Ranches (G06),  
pro Person

€ 160

Anf FIT Leistung DXB01721BG



Saadiyat Beach



Abu Dhabi

## Greenfees V. A. E. – Abu Dhabi, Ras al Khaimah

### GREENFEE

1 Greenfee (18–Loch, vorreservierte Startzeit) wählbar aus den folgenden Golfplätzen:

- Saadiyat Beach (G13)
- Yas Links (G14)
- Abu Dhabi (G15)
- Al Hamra (G17)
- Tower Links (G18)
- Al Zorah (G19)

Inklusive bei allen Greenfees: 1 Golfcart für 2 Personen und 1 Korb Übungsbälle jeweils pro Golfrunde.

1 Greenfee z. B. am 1.11. Golfplatz Tower Links (G18)  
pro Person

€ 91

Anf FIT Leistung DXB01721BG



Al Mouj



Al Mouj

## Greenfees Oman

### GREENFEE

1 Greenfee (9–Loch bzw. 18–Loch, vorreservierte Startzeit) wählbar aus den folgenden Golfplätzen:

- Golfplatz Al Mouj (GP1)
- Ghala Valley (GP2)
- Golfplatz Ras Al Hamra (GP3)

Inklusive bei GP1

- 1 Golfcart für 2 Personen und 1 Korb Übungsbälle jeweils pro Golfrunde
- Leihschläger

1 Greenfee z. B. am 1.11. Golfplatz Ras Al Hamra (GP3),  
pro Person

€ 101

Anf FIT Leistung MCT01700BG



JUMEIRAH BEACH



- + Direkt am Strand
- + Halbpension zubuchbar
- + Eines der markantesten Bauwerke Dubais

|             |                                     |                          |                          |
|-------------|-------------------------------------|--------------------------|--------------------------|
| ANFÄNGER    | <input type="checkbox"/>            | <input type="checkbox"/> | <input type="checkbox"/> |
| GENIESSER   | <input checked="" type="checkbox"/> | <input type="checkbox"/> | <input type="checkbox"/> |
| GRUPPEN     | <input type="checkbox"/>            | <input type="checkbox"/> | <input type="checkbox"/> |
| VIELSPIELER | <input type="checkbox"/>            | <input type="checkbox"/> | <input type="checkbox"/> |

## Jumeirah Beach Hotel ♦♦♦♦♦

Einer Welle nachempfunden, beeindruckt das Hotel durch seine Architektur. Exklusiver Service in Kombination mit einer exotischen Anlage versprechen Urlaubsfreuden auf höchstem Niveau.

**PREMIUM** | Empfehlungsrate **89%**

**GOLF & MORE**

**GREENFEES**  
Beschreibung, Leistungen und Preise siehe Seite 128

**TIPPS & HINWEISE**

- Golfplätze Emirates und The Adress Montgomerie, je ca. 5 km, Golfplatz Dubai Hills ca. 9 km, Golfplatz Trump International ca. 18 km, Golfplätze Jebel Ali und Dubai Creek ca. 25 km, Golfplatz Jumeirah Golf Estates ca. 27 km, Golfplatz The Arabian Ranches ca. 30 km, Golfplatz The Els ca. 35 km
- Kostenloser Eintritt in den Wild Wadi Wasserpark
- Transferzone Dubai 3
- Bettensteuer zahlbar vor Ort

**LAGE**

- direkt am Strand
- zum Flughafen: Dubai International Airport (DXB), ca. 26 km
- Burj Khalifa & Dubai Mall, ca. 16 km
- Insel Palm Jumeirah, ca. 12,50 km
- Gold & Gewürz Souk, ca. 27 km
- Sandstrand: Sonnenschirme, Liegen

**AUSSTATTUNG**

- offizielle Landeskategorie: 5 Sterne
- Anzahl Wohneinheiten: 618
- WLAN, in der gesamten Anlage
- 11 Restaurants
- 5 Pools: Sonnenschirme, Liegen
- Aquapark
- Einkaufsarkade

**WOHNBEISPIEL**

- Ocean Deluxe (DD1), 46–50 qm, Meerblick, Klimaanlage, Safe
- weitere Unterkünfte buchbar

**VERPFLEGUNG**

- Frühstück, Halbpension

z. B. am 1.12.  
im Ocean Deluxe mit Frühstück  
pro Person bei 2 Erw. **€ 447**

Anf H Leistung DXB12101BG

JUMEIRAH BEACH



- + Direkt am Strand
- + AI zubuchbar
- + Atemberaubender Ausblick auf das größte Riesenrad der Welt

|             |                                     |                          |                          |
|-------------|-------------------------------------|--------------------------|--------------------------|
| ANFÄNGER    | <input type="checkbox"/>            | <input type="checkbox"/> | <input type="checkbox"/> |
| GENIESSER   | <input checked="" type="checkbox"/> | <input type="checkbox"/> | <input type="checkbox"/> |
| GRUPPEN     | <input type="checkbox"/>            | <input type="checkbox"/> | <input type="checkbox"/> |
| VIELSPIELER | <input type="checkbox"/>            | <input type="checkbox"/> | <input type="checkbox"/> |

## Sheraton Jumeirah Beach Resort ♦♦♦♦♦

Gesäumt von einer Palmenpracht ist der weitläufige Gartenbereich des Hotels ein Paradies für Erholungssuchende. Die angrenzende Promenade lädt zum Flanieren ein.

Empfehlungsrate **87%**

**GOLF & MORE**

**GREENFEES**  
Beschreibung, Leistungen und Preise siehe Seite 128

**TIPPS & HINWEISE**

- Golfplätze The Address Montgomerie und Emirates, jeweils ca. 5 km, Golfplatz Dubai Hills ca. 18 km, Golfplatz Jumeirah Golf Estates ca. 22 km, Golfplatz The Arabian Ranches ca. 23 km, Golfplatz Trump International ca. 24 km, Golfplatz The Els ca. 25 km, Golfplatz Jebel Ali ca. 30 km, Golfplatz Dubai Creek ca. 38 km, Golfplatz Al Zorah ca. 63 km, Golfplatz Al Ain ca. 155 km
- Transferzone Dubai 3
- Bettensteuer zahlbar vor Ort

**LAGE**

- direkt am Strand
- zum Flughafen: Dubai International Airport (DXB) ca. 35 km
- Burj Khalifa & Dubai Mall ca. 25 km
- Gold & Gewürz Souk ca. 36 km
- Sandstrand: Sonnenschirme, Liegen

**AUSSTATTUNG**

- offizielle Landeskategorie: 5 Sterne
- Anzahl Wohneinheiten: 256
- WLAN, in der gesamten Anlage
- 4 À-la-carte-Restaurants
- 1 Buffetrestaurant
- 1 Pool: Sonnenschirme, Liegen

**WOHNBEISPIEL**

- Deluxe Walk View Room (UD1), 36–40 qm, Badewanne, Klimaanlage, Safe, Kaffee/ Tee
- weitere Unterkünfte buchbar

**VERPFLEGUNG**

- Frühstück, Halbpension, Vollpension, All Inclusive

|                            | Hotelpreise pro Person/Nacht in EUR inkl. ÜF |     |     |
|----------------------------|--|-----|-----|
|                            | Erw.   | A   | B   |
| UD1F Deluxe Walk View Room | 2  | 232 | 311 |
| UDMF Deluxe Sea View Room  | 2  | 271 | 350 |
| UL1F Club Walk View Room   | 2  | 279 | 358 |
| ULMF Club Sea View Room    | 2  | 318 | 397 |

A: 1.11.–26.11., 13.12.–23.12., 5.1.–25.3., 8.4.–30.4. B: 27.11.–12.12., 24.12.–4.1., 26.3.–7.4.  
**Frühbucher:** Bei Buchung bis 30.6. und Aufenthalt vom 1.11.–20.3. sparen Sie 30%, bei Buchung ab 1.7. bis 31.7. und Aufenthalt vom 1.11.–20.3. sparen Sie 20%, bei Buchung ab 1.8. bis 31.8. und Aufenthalt vom 1.11.–20.3. sparen Sie 10%, bei Buchung bis 31.12. und Aufenthalt vom 21.3.–30.4. sparen Sie 30%, bei Buchung ab 1.1. bis 31.1. und Aufenthalt vom 21.3.–30.4. sparen Sie 20%, bei Buchung ab 1.2. bis 28.2. und Aufenthalt vom 21.3.–30.4. sparen Sie 10% **Halbpension (H):** + EUR 29 **Vollpension (V):** + EUR 53 **All Inclusive (A):** + EUR 103  
**Mindestaufenthalt:** 5 Nächte vom 28.12.–2.1. **An-/Abreise:** täglich

DUBAI



- + Direkt am Strand
- + Wellness
- + Umfangreiches Dine Around Konzept

|             |                                     |                          |                          |
|-------------|-------------------------------------|--------------------------|--------------------------|
| ANFÄNGER    | <input type="checkbox"/>            | <input type="checkbox"/> | <input type="checkbox"/> |
| GENIESSER   | <input checked="" type="checkbox"/> | <input type="checkbox"/> | <input type="checkbox"/> |
| GRUPPEN     | <input type="checkbox"/>            | <input type="checkbox"/> | <input type="checkbox"/> |
| VIELSPIELER | <input type="checkbox"/>            | <input type="checkbox"/> | <input type="checkbox"/> |

## The Palace at One&Only Royal Mirage ♦♦♦♦♦

Die Bauweise des renommiertesten Hotels der Luxusanlage One&Only Royal Mirage ist einem prächtigen Palast nachempfunden – eine Hommage an das Ambiente des alten Arabiens.

**PREMIUM**

Empfehlungsrate **94%**

### GOLF & MORE

#### GREENFEES

Beschreibung, Leistungen und Preise siehe Seite 128

#### TIPPS & HINWEISE

- Golfplätze The Adress Montgomerie und Emirates, jeweils ca. 5 km, Golfplatz Dubai Hills ca. 13 km, Golfplatz Trump International ca. 19 km, Golfplatz Jumeirah Golf Estates ca. 22 km, Golfplätze Jebel Ali und Dubai Creek, jeweils ca. 25 km
- Ab 3 Nächten 1 x pro Aufenthalt freier Eintritt in den beliebten Wasserpark Aquaventure
- Transferzone Dubai 3 (Jumeirah)
- Bettensteuer zahlbar vor Ort

#### LAGE

- direkt am Strand: Jumeirah Beach
- zum Flughafen: Dubai International Airport (DXB), ca. 25 km
- Insel Palm Jumeirah, ca. 9 km
- Sandstrand: Sonnenschirme, Liegen

#### AUSSTATTUNG

- offizielle Landeskategorie: 5 Sterne
- Anzahl Wohneinheiten: 221
- WLAN, in der gesamten Anlage
- 8 A-la-carte-Restaurants
- Poollandschaft: Sonnenschirme, Liegen

#### WOHNBEISPIEL

- Palace Superior Deluxe (UD1), 41-45 qm, Meerseite, Gartenblick, Klimaanlage, Safe, Balkon oder Terrasse
- weitere Unterkünfte buchbar

#### VERPFLEGUNG

- Frühstück, Halbpension

Hotelpreise pro Person/Nacht in EUR inkl. HP

|                                    | Erw. | Anf H Leistung <b>DXB10101BG</b> |      |      |      |
|------------------------------------|------|----------------------------------|------|------|------|
|                                    |      | A                                | B    | C    | D    |
| <b>UD1H</b> Palace Superior Deluxe | 2    | 681                              | 558  | 476  | 765  |
| <b>UD2H</b> Palace Gold Club       | 2    | 807                              | 669  | 571  | 894  |
| <b>WB1H</b> Palace Executive Suite | 2    | 1391                             | 1107 | 902  | 1477 |
| <b>WB2H</b> Palace Gold Club Suite | 2    | 1659                             | 1265 | 1060 | 1738 |

A: 1.11.-4.11., 23.3.-5.4. B: 5.11.-30.11., 21.12.-25.12., 8.1.-12.1., 10.2.-22.3., 6.4.-30.4. C: 1.12.-20.12., 13.1.-9.2. D: 26.12.-7.1.

**Mindestaufenthalt:** 3 Nächte vom 5.11.-30.11., 21.12.-25.12., 8.1.-12.1., 10.2.-22.3., 6.4.-3.5., 5 Nächte im Zeitraum 1.11.-4.11., 23.3.-5.4., 7 Nächte vom 26.12.-7.1.

DUBAI

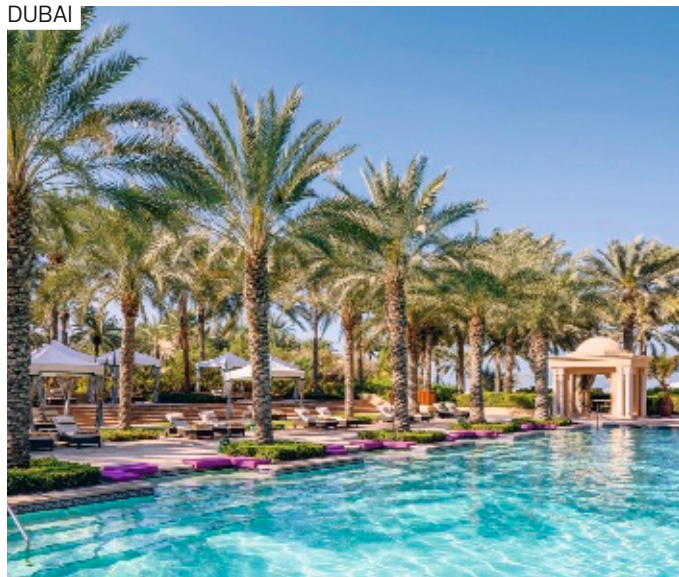

- + Direkt am Strand mit Blick auf die weltberühmte Insel Palm Jumeirah
- + Wellness

|             |                                     |                          |                          |
|-------------|-------------------------------------|--------------------------|--------------------------|
| ANFÄNGER    | <input type="checkbox"/>            | <input type="checkbox"/> | <input type="checkbox"/> |
| GENIESSER   | <input checked="" type="checkbox"/> | <input type="checkbox"/> | <input type="checkbox"/> |
| GRUPPEN     | <input type="checkbox"/>            | <input type="checkbox"/> | <input type="checkbox"/> |
| VIELSPIELER | <input type="checkbox"/>            | <input type="checkbox"/> | <input type="checkbox"/> |

## Residence & Spa at One&Only Royal Mirage ♦♦♦♦♦

Das Hotel ist Teil der Luxusanlage One&Only Royal Mirage. Ein Boutique-Hotel für den anspruchsvollen Gast, der die Individualität und den Luxus eines kleinen, aber sehr feinen Hotels schätzt.

**PREMIUM**

### GOLF & MORE

#### GREENFEES

Beschreibung, Leistungen und Preise siehe Seite 128

#### TIPPS & HINWEISE

- Bettensteuer zahlbar vor Ort
- Golfplätze Emirates und The Adress Montgomerie, je ca. 5 km, Golfplatz Dubai Hills ca. 13 km, Golfplatz Trump International ca. 19 km, Golfplatz Jumeirah Golf Estates ca. 22 km, Golfplätze Jebel Ali und Dubai Creek ca. 25 km
- Ab 3 Nächten 1 x pro Aufenthalt freier Eintritt in den beliebten Wasserpark Aquaventure
- Transferzone Dubai 3 (Jumeirah)

#### LAGE

- direkt am Strand: Jumeirah Beach
- zum ÖPNV: Straßenbahn Palm Jumeirah 1, ca. 500 m
- Burj Khalifa & Dubai Mall, ca. 20 km
- Insel Palm Jumeirah, ca. 8 km
- Gold & Gewürz Souk, ca. 31 km
- Sandstrand: gehört zur Anlage, Sonnenschirme, Liegen

#### AUSSTATTUNG

- offizielle Landeskategorie: 5 Sterne
- Anzahl Wohneinheiten: 48
- Boutique
- 8 Restaurants
- Poolbar, Bar
- 1 Pool: Sonnenschirme, Liegen
- weitere Unterkünfte buchbar

#### VERPFLEGUNG

- Frühstück, Halbpension

#### WELLNESS

- Inklusive (teils Fremdanbieter)
- Spa: One&Only Spa

Hotelpreise pro Person/Nacht in EUR inkl. HP

|                                       | Erw. | Anf H Leistung <b>DXB10104BG</b> |      |      |      |
|---------------------------------------|------|----------------------------------|------|------|------|
|                                       |      | A                                | B    | C    | D    |
| <b>UD1H</b> Residence Prestige Room   | 2    | 855                              | 702  | 931  | 612  |
| <b>JB1H</b> Residence Junior Suite    | 2    | 1286                             | 1026 | 1362 | 893  |
| <b>WB1H</b> Residence Executive Suite | 2    | 1725                             | 1435 | 1720 | 1239 |

A: 1.11.-5.11., 25.3.-9.4. B: 6.11.-25.12., 11.2.-24.2., 18.3.-24.3., 10.4.-15.4. C: 26.12.-7.1.

**Mindestaufenthalt:** 3 Nächte vom 5.11.-30.11., 21.12.-25.12., 8.1.-12.1., 10.2.-22.3., 6.4.-3.5., 5 Nächte im Zeitraum 1.11.-4.11., 23.3.-5.4., 7 Nächte vom 26.12.-7.1.

**An-/Abreise:** täglich

DUBAI – DEIRA

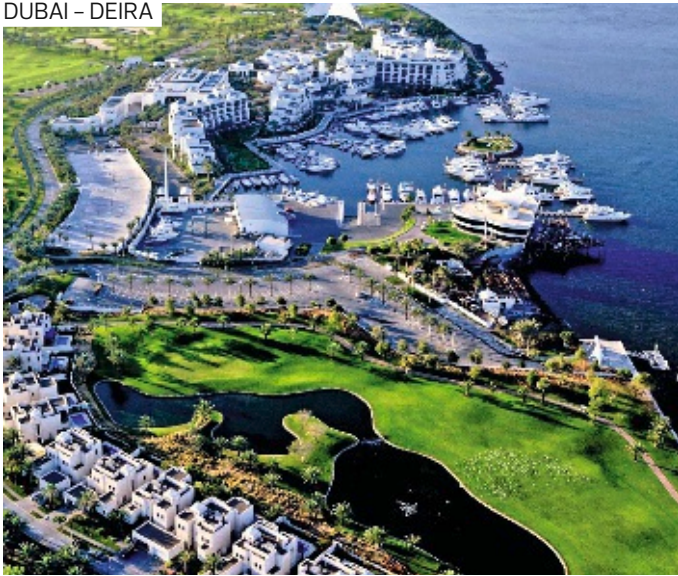

- + Direkt am Dubai Creek
- + Halbpension zubuchbar
- + Oase der Ruhe inmitten der quirligen Wüstenmetropole

|             |                                     |                          |                          |
|-------------|-------------------------------------|--------------------------|--------------------------|
| ANFÄNGER    | <input type="checkbox"/>            | <input type="checkbox"/> | <input type="checkbox"/> |
| GENIESSER   | <input checked="" type="checkbox"/> | <input type="checkbox"/> | <input type="checkbox"/> |
| GRUPPEN     | <input type="checkbox"/>            | <input type="checkbox"/> | <input type="checkbox"/> |
| VIELSPIELER | <input type="checkbox"/>            | <input type="checkbox"/> | <input type="checkbox"/> |

DUBAI



- + Direkt am Strand
- + Halbpension zubuchbar

|             |                                     |                          |                          |
|-------------|-------------------------------------|--------------------------|--------------------------|
| ANFÄNGER    | <input type="checkbox"/>            | <input type="checkbox"/> | <input type="checkbox"/> |
| GENIESSER   | <input checked="" type="checkbox"/> | <input type="checkbox"/> | <input type="checkbox"/> |
| GRUPPEN     | <input type="checkbox"/>            | <input type="checkbox"/> | <input type="checkbox"/> |
| VIELSPIELER | <input type="checkbox"/>            | <input type="checkbox"/> | <input type="checkbox"/> |

Park Hyatt Dubai ♦♦♦♦♦

Das exklusive Park Hyatt Dubai wurde im marokkanischen Stil erbaut und bietet durch seine Weitläufigkeit und die zentrale Lage einen hervorragenden Mix aus Erlebnis und Erholung.

**PREMIUM**    Direkt am Golfplatz    **Empfehlungsrate 98%**

**GOLF & MORE**

**GREENFEES**  
Beschreibung, Leistungen und Preise siehe Seite 128

**TIPPS & HINWEISE**

- Golfplatz Dubai Creek direkt am Hotel
- Golfplatz The Arabian Ranches ca. 23 km, Golfplätze Dubai Hills und The Els, je ca. 27 km, Golfplätze The Address Montgomerie und Emirates, je ca. 28 km, Golfplatz Al Zorah ca. 30 km, Golfplätze Trump International und Jumeirah Golf Estates, je ca. 40 km
- Transferzone Dubai 1
- Bettensteuer zahlbar vor Ort

**LAGE**

- im Stadtteil: Bur Dubai
- zum Flughafen: Dubai International Airport (DXB), ca. 4 km
- Burj Khalifa & Dubai Mall, ca. 14 km
- Insel Palm Jumeirah, ca. 36 km
- Gold & Gewürz Souk, ca. 7 km

**AUSSTATTUNG**

- offizielle Landeskategorie: 5 Sterne
- Anzahl Wohneinheiten: 223
- WLAN, in der gesamten Anlage
- 9 À-la-carte-Restaurants
- Poolbar, Shisha Bar, Rooftop-Bar
- 2 Pools: Sonnenschirme, Liegen
- 1 Pool: nur für Erwachsene, Sonnenschirme, Liegen

**WOHNBEISPIEL**

- Park Room (DB1), 51-60 qm, Hafeblick, Klimaanlage, Safe, Balkon oder Terrasse (möbliert)

**VERPFLEGUNG**

- Frühstück, Halbpension

|                               | Anf H Leistung <b>DXB01002BG</b> |     |     |     |
|-------------------------------|----------------------------------|-----|-----|-----|
|                               | Erw.                             | A   | B   | C   |
| <b>DB1F</b> Park Room         | 2                                | 359 | 296 | 514 |
| <b>DB2F</b> Skyline View Room | 2                                | 390 | 328 | 592 |
| <b>DB3F</b> Lagoon View Room  | 2                                | 413 | 351 | 623 |
| <b>WB1F</b> Park Suite        | 2                                | 639 | 576 | 825 |

A: 1.11.-12.12., 23.12.-26.12., 4.1.-13.1., 10.2.-8.3., 24.3.-1.4. B: 13.12.-22.12., 14.1.-9.2., 9.3.-23.3. C: 27.12.-3.1.

**Frühbucher:** Bei Buchung bis 45 Tage vor Anreise und Aufenthalt vom 8.1.-1.4. sparen Sie 25%  
**Halbpension (H):** + EUR 51 **Mindestaufenthalt:** 2 Nächte vom 1.11.-29.12., 2.1.-1.4., 7 Nächte vom 30.12.-1.1. **An-/Abreise:** täglich

Le Royal Méridien Beach Resort & Spa Dubai ♦♦♦♦♦

Das Hotel befindet sich direkt an einem ca. 200 m langen, privaten Strandabschnitt des Jumeirah Strandes und verwöhnt mit einer großen Gartenanlage und zahlreichen Restaurants.

**Empfehlungsrate 92%**

**GOLF & MORE**

**GREENFEES**  
Beschreibung, Leistungen und Preise siehe Seite 128

**TIPPS & HINWEISE**

- Golfplatz Emirates ca. 5 km, Golfplätze Jebel Ali und Dubai Hills, jeweils ca. 15 km, Golfplatz Trump International ca. 20 km, Golfplatz Jumeirah Golf Estates ca. 22 km, Golfplatz The Els, jeweils ca. 25 km, Golfplätze The Address Montgomerie und The Arabian Ranches ca. 30 km
- Die mondäne Dubai Marina sowie die beliebte Strandpromenade „The Walk“ sind fußläufig erreichbar
- Transferzone Dubai 3
- Bettensteuer zahlbar vor Ort

**LAGE**

- direkt am Strand: Jumeirah Beach
- zum Flughafen: Dubai International Airport (DXB), ca. 35 km
- Insel Palm Jumeirah, ca. 11 km
- Sandstrand: Liegen

**AUSSTATTUNG**

- offizielle Landeskategorie: 5 Sterne
- Anzahl Wohneinheiten: 504
- WLAN, in der gesamten Anlage
- 13 Restaurants und Bars
- 2 Pools: Sonnenschirme, Liegen
- 1 Pool: Infinity-Pool, Sonnenschirme, Liegen
- 2 Pools

**WOHNBEISPIEL**

- Super Deluxe Land View (UD1), 36-40 qm, Doppel, Nebengebäude, Hauptgebäude, Landblick, Klimaanlage, Safe

**WEITERE UNTERKÜNFTLE BUCHBAR**

**VERPFLEGUNG**

- Frühstück, Halbpension

|  | Anf H Leistung <b>DXB05105BG</b> |     |     |     |     |
|--|----------------------------------|-----|-----|-----|-----|
|  | Erw.                             | A   | B   | C   | D   |
| <b>UD1F</b> Super Deluxe Land View           | 2                                | 299 | 273 | 338 | 504 |
| <b>UDMF</b> Super Deluxe Sea View            | 2                                | 315 | 288 | 353 | 521 |
| <b>UL1F</b> Royal Club Tower JBR Facing Room | 2                                | 376 | 350 | 415 | 572 |
| <b>ULMF</b> Royal Club Tower Sea View Room   | 2                                | 392 | 365 | 430 | 589 |

A: 1.11.-15.12. B: 16.12.-22.12. C: 23.12.-5.1. D: 6.1.-9.2., 24.2.-22.3., 13.4.-30.4. E: 10.2.-23.2., 23.3.-12.4.

**Halbpension (H):** bei Aufenthalt vom 16.12.-23.12., 26.12.-30.12., 1.1.-5.1. + EUR 44, bei Aufenthalt vom 24.12.-25.12. + EUR 154 **Mindestaufenthalt:** 5 Nächte vom 28.12.-1.1. **An-/Abreise:** täglich

DUBAI

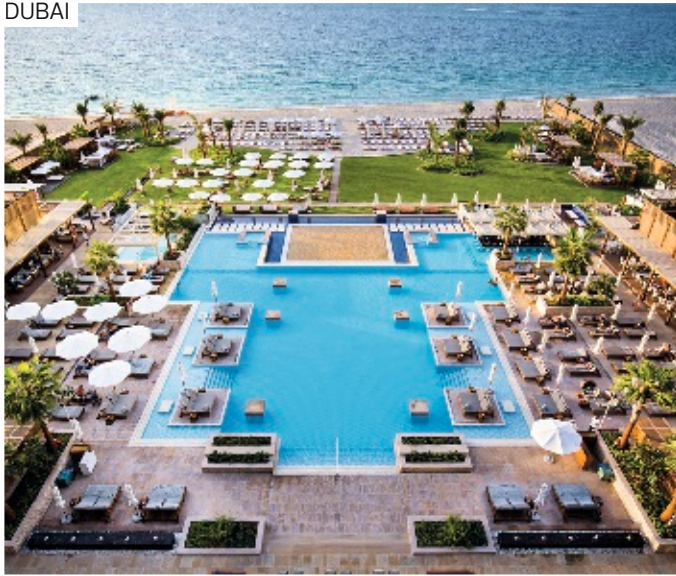

- + Direkt am Strand
- + Halbpension zubuchbar
- + Sparvorteil

|             |                                     |                          |                          |
|-------------|-------------------------------------|--------------------------|--------------------------|
| ANFÄNGER    | <input type="checkbox"/>            | <input type="checkbox"/> | <input type="checkbox"/> |
| GENIESSER   | <input checked="" type="checkbox"/> | <input type="checkbox"/> | <input type="checkbox"/> |
| GRUPPEN     | <input type="checkbox"/>            | <input type="checkbox"/> | <input type="checkbox"/> |
| VIELSPIELER | <input type="checkbox"/>            | <input type="checkbox"/> | <input type="checkbox"/> |

## Rixos Premium Dubai ♦♦♦♦

Das hochmoderne Strandhotel überzeugt durch seine futuristische Architektur und einen hervorragenden Blick auf das größte Riesenrad der Welt, das Dubai Eye!

Empfehlungsrate **88%**

### GOLF & MORE

#### GREENFEES

Beschreibung, Leistungen und Preise siehe Seite 128

#### TIPPS & HINWEISE

- The Address Montgomerie und Emirates, jeweils ca. 8 km, Jumeirah Golf Estates und Golfplatz Dubai Hills ca. 20 km, Golfplatz The Els ca. 22 km, Golfplatz Jebel Ali und The Arabian Ranches, jeweils ca. 25 km, Golfplatz Trump International ca. 28 km, Golfplatz Dubai Creek ca. 34 km
- Transferzone Dubai 3
- Bettensteuer zahlbar vor Ort

#### LAGE

- direkt am Strand: Jumeirah Beach
- zum Flughafen: Dubai International Airport (DXB), ca. 36 km
- Insel Palm Jumeirah, ca. 11,50 km
- Sandstrand: gehört zur Anlage, Liegen

#### AUSSTATTUNG

- offizielle Landeskategorie: 5 Sterne
- Anzahl Wohneinheiten: 414
- WLAN, in der gesamten Anlage
- 5 A-la-carte-Restaurants
- 1 Buffetrestaurant
- 1 Pool: Sonnenschirme, Liegen

#### WOHNBEISPIEL

- Deluxe Room (DD1), 36-40 qm, Doppel, Stadtblick, Dusche, Badewanne, Klimaanlage, Kaffee/Tee
- weitere Unterkünfte buchbar

#### VERPFLEGUNG

- Frühstück, Halbpension

| Hotelpreise pro Person/Nacht in EUR inkl. ÜF | Anf H Leistung <b>DXB12133BG</b> |     |     |     |     |     |     |
|--|----------------------------------|-----|-----|-----|-----|-----|-----|
|  | Erw.                             | A   | B   | C   | D   | E   | F   |
| <b>DD1F</b> Deluxe Room                      | 2                                | 458 | 375 | 534 | 671 | 314 | 284 |
| <b>DM1F</b> Premium Room                     | 2                                | 489 | 405 | 595 | 731 | 344 | 314 |
| <b>JB1F</b> Junior Suite One Bedroom         | 2                                | 572 | 473 | 693 | 875 | 398 | 360 |
| <b>WD1F</b> One Bedroom Deluxe Suite         | 2                                | 618 | 504 | 746 | 944 | 428 | 382 |

A: 1.11.-5.11., 3.1.-7.1. B: 6.11.-23.12., 29.4.-30.4. C: 24.12.-27.12. D: 28.12.-2.1. E: 8.1.-14.1., 1.4.-15.4. F: 15.1.-31.3., 16.4.-28.4.

Halbpension (H): + EUR 44 **Mindestaufenthalt:** 2 Nächte vom 1.11.-23.12., 3.1.-30.4., 3 Nächte vom 24.12.-2.1. **An-/Abreise:** täglich

DUBAI



- + Gehört zu den 150 beliebtesten DER Touristik Hotels weltweit
- + Direkt an „The Walk“
- + Halbpension zubuchbar

|             |                                     |                          |                          |
|-------------|-------------------------------------|--------------------------|--------------------------|
| ANFÄNGER    | <input type="checkbox"/>            | <input type="checkbox"/> | <input type="checkbox"/> |
| GENIESSER   | <input checked="" type="checkbox"/> | <input type="checkbox"/> | <input type="checkbox"/> |
| GRUPPEN     | <input type="checkbox"/>            | <input type="checkbox"/> | <input type="checkbox"/> |
| VIELSPIELER | <input type="checkbox"/>            | <input type="checkbox"/> | <input type="checkbox"/> |

## Sofitel Dubai Jumeirah Beach ♦♦♦♦

Als Teil der beliebten Promenade „Dubai Walk“ mit zahlreichen Restaurants, Bars und Geschäften verfügt das Hotel über einen idealen Standort für unvergessliche Urlaubstage.

Empfehlungsrate **95%**

### GOLF & MORE

#### GREENFEES

Beschreibung, Leistungen und Preise siehe Seite 128

#### TIPPS & HINWEISE

- Golfplätze The Address Montgomerie und Emirates je ca. 3 km, Golfplatz Arabian Ranches ca. 15 km, Golfplätze Dubai Hills und Jumeirah Golf Estates je ca. 22 km, Golfplatz Trump International ca. 24 km, Golfplätze Jebel Ali und The Els je ca. 25 km, Golfplatz Dubai Creek ca. 30 km, Golfplatz Al Zorah ca. 62 km
- Kostenloses Strandpaket zur Nutzung vor Ort
- Transferzone Dubai 3
- Bettensteuer zahlbar vor Ort

#### LAGE

- direkt an der Promenade: Dubai Walk
- zum Strand: Jumeirah Beach, ca. 50 m
- zum Flughafen: Dubai International Airport (DXB), ca. 35 km

#### AUSSTATTUNG

- offizielle Landeskategorie: 5 Sterne
- Anzahl Wohneinheiten: 444
- WLAN, in der gesamten Anlage
- 1 A-la-carte-Restaurant
- 1 Buffetrestaurant
- 1 Pool: auf der Dachterrasse, Sonnenschirme, Liegen

#### WOHNBEISPIEL

- Superior Room Side Sea View (DS1), 31-35 qm, Doppel, Meerblick (seitlich), Klimaanlage, Balkon
- weitere Unterkünfte buchbar

#### VERPFLEGUNG

- Frühstück, Halbpension, Vollpension

| Hotelpreise pro Person/Nacht in EUR inkl. ÜF       |  | Anf H Leistung <b>DXB12112BG</b> |     |     |     |
|--|--|----------------------------------|-----|-----|-----|
|  |  | Erw.                             | A   | B   | C   |
| <b>DS1F</b> Superior Room Side Sea View            |  | 2                                | 239 | 387 | 270 |
| <b>DUIF</b> Luxury Room Front Sea View             |  | 2                                | 270 | 418 | 302 |
| <b>DL1F</b> Club Room Sea View                     |  | 2                                | 302 | 449 | 333 |
| <b>JB1F</b> Junior Suite - 1 Bedroom Side Sea View |  | 2                                | 403 | 581 | 434 |

A: 1.11.-11.11., 17.11.-28.11., 15.12.-26.12., 10.1.-18.2., 24.2.-24.3., 14.-7.4., 13.4.-30.4. B: 12.11.-16.11., 29.11.-14.12., 27.12.-2.1. C: 3.1.-9.1., 19.2.-23.2., 25.3.-31.3., 8.4.-12.4.

**Frühbucher:** Bei Buchung bis 31.7. und Aufenthalt vom 15.12.-26.12., 3.1.-30.4. sparen Sie 20% **Halbpension (H):** + EUR 48 **Vollpension (V):** + EUR 94 **Mindestaufenthalt:** 3 Nächte vom 29.11.-14.12., 27.12.-30.12., 1.1.-2.1., 3 Nächte im Zeitraum 31.12.-31.12. bei Anreise täglich **An-/Abreise:** täglich vom 1.11.-30.12., 1.1.-30.4. keine Anreise: vom 31.12.-31.12.

JUMEIRAH BEACH

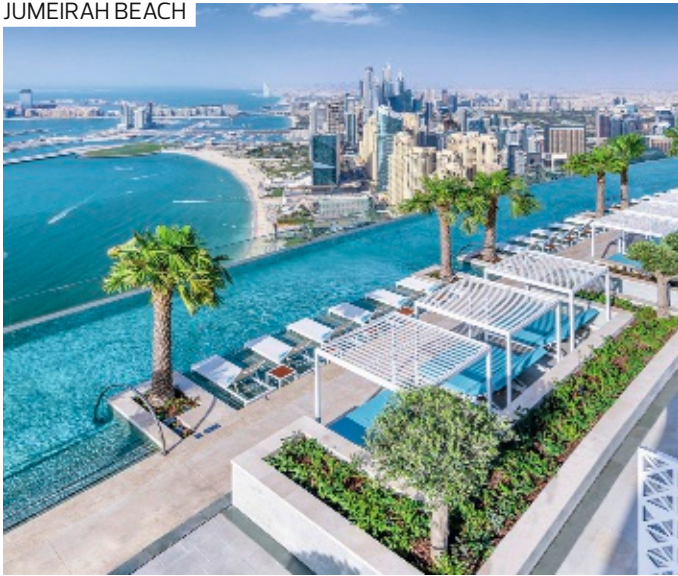

- + Direkt am Strand
- + Modernes Design trifft auf erstklassigen Service
- + Gastronomische Highlights

|             |                                     |                          |                          |
|-------------|-------------------------------------|--------------------------|--------------------------|
| ANFÄNGER    | <input type="checkbox"/>            | <input type="checkbox"/> | <input type="checkbox"/> |
| GENIESSER   | <input checked="" type="checkbox"/> | <input type="checkbox"/> | <input type="checkbox"/> |
| GRUPPEN     | <input type="checkbox"/>            | <input type="checkbox"/> | <input type="checkbox"/> |
| VIELSPIELER | <input type="checkbox"/>            | <input type="checkbox"/> | <input type="checkbox"/> |

JUMEIRAH BEACH



- + Direkt am Strand
- + Mondänes First Class Hotel am quirligen Jumeirah Beach
- + Wellness

|             |                                     |                          |                          |
|-------------|-------------------------------------|--------------------------|--------------------------|
| ANFÄNGER    | <input type="checkbox"/>            | <input type="checkbox"/> | <input type="checkbox"/> |
| GENIESSER   | <input checked="" type="checkbox"/> | <input type="checkbox"/> | <input type="checkbox"/> |
| GRUPPEN     | <input type="checkbox"/>            | <input type="checkbox"/> | <input type="checkbox"/> |
| VIELSPIELER | <input type="checkbox"/>            | <input type="checkbox"/> | <input type="checkbox"/> |

## Address Beach Resort ♦♦♦♦

Das spektakuläre First-Class Hotel im zeitgenössischen Design liegt im Herzen des Strandviertels Jumeirah Beach Residence und direkt an der beliebten Promenade „The Walk“.

**PREMIUM** Empfehlungsrate 94%

**GOLF & MORE**

**GREENFEES**  
Beschreibung, Leistungen und Preise siehe Seite 128

**TIPPS & HINWEISE**

- Golfplätze The Address Montgomerie und Emirates, jeweils ca. 5 km, Golfplatz Dubai Hills ca. 18 km, Golfplatz Jumeirah Golf Estates ca. 22 km, Golfplatz The Arabian Ranches ca. 23 km, Golfplatz Trump International ca. 24 km, Golfplatz The Els ca. 25 km
- Der Infinity-Pool auf über 300 m Höhe bietet einen unglaublichen Fernblick auf die Palm Jumeirah und das „Dubai Eye“
- Bettensteuer zahlbar vor Ort
- Transferzone Dubai 3

**LAGE**

- direkt am Strand
- Burj Khalifa & Dubai Mall, ca. 24 km
- Insel Palm Jumeirah, ca. 15 km
- Gold & Gewürz Souk, ca. 36 km
- Sandstrand: Sonnenschirme, Liegen

**AUSSTATTUNG**

- offizielle Landeskategorie: 5 Sterne
- Anzahl Wohneinheiten: 217
- WLAN
- 3 Restaurants
- 1 Pool: Sonnenschirme, Liegen
- 1 Pool: nur für Erwachsene, Sonnenschirme, Liegen
- 1 Pool: Infinity-Pool, nur für Erwachsene, Liegen

**WOHNBEISPIEL**

- Deluxe Room Marina View (UD1), 41-45 qm, Stadtblick, Klimaanlage
- weitere Unterkünfte buchbar

**VERPFLEGUNG**

- Frühstück, Halbpension

| Hotelpreise pro Person/Nacht in EUR inkl. ÜF      |      | Anf H Leistung <b>DXB12149BG</b> |     |     |
|---|------|----------------------------------|-----|-----|
|   | Erw. | A                                | B   | C   |
| <b>UD1F</b> Deluxe Room Marina View               | 2    | 500                              | 405 | 305 |
| <b>UDMF</b> Deluxe Room Sea View with Balcony     | 2    | 601                              | 506 | 358 |
| <b>DDMF</b> Deluxe Room Sea View                  | 2    | 570                              | 475 | 539 |
| <b>WT5F</b> Executive Suite Sea View with Balcony | 2    | 1153                             | 871 | 655 |

A: 1.11.-5.11., 25.12.-10.1. B: 6.11.-24.12. C: 11.1.-30.4.

**Frühbucher:** Bei Buchung bis 90 Tage vor Anreise und Aufenthalt vom 1.11.-10.11., 19.11.-22.11., 12.12.-23.12., 8.1.-10.1. sparen Sie 35%, bei Buchung bis 60 Tage vor Anreise und Aufenthalt vom 1.11.-10.11., 19.11.-22.11., 12.12.-23.12., 8.1.-10.1. sparen Sie 30%

**Halbpension (H):** Bei Aufenthalt vom 1.11.-23.12., 2.1.-10.1. + EUR 59

**Mindestaufenthalt:** 5 Nächte vom 25.12.-30.12., 1.1.-2.1., 5 Nächte im Zeitraum 31.12.-31.12. bei Anreise täglich

**An-/Abreise:** täglich vom 1.11.-30.12., 1.1.-10.1. keine Anreise: am 31.12.

## The Ritz-Carlton, Dubai ♦♦♦♦♦

Das luxuriöse Strandhotel bietet seinen Gästen jeden Komfort und Entspannung auf höchstem Niveau unweit der Flaniermeile „Dubai Walk“ mit zahlreichen Unterhaltungsmöglichkeiten.

**PREMIUM** Empfehlungsrate 92%

**GOLF & MORE**

**GREENFEES**  
Beschreibung, Leistungen und Preise siehe Seite 128

**TIPPS & HINWEISE**

- Golfplätze The Address Montgomerie und Emirates, jeweils ca. 5 km, Golfplatz Dubai Hills ca. 18 km, Golfplatz Jumeirah Golf Estates ca. 22 km, Golfplatz The Arabian Ranches ca. 23 km, Golfplatz Trump International ca. 24 km, Golfplatz The Els ca. 25 km, Golfplatz Jebel Ali ca. 30 km, Golfplatz Dubai Creek ca. 38 km, Golfplatz Al Zorah ca. 63 km
- Transferzone Dubai 3
- Bettensteuer zahlbar vor Ort

**LAGE**

- direkt am Strand
- Burj Khalifa & Dubai Mall, ca. 22 km
- Insel Palm Jumeirah, ca. 10,50 km
- Sandstrand: Sonnenschirme, Liegen

**AUSSTATTUNG**

- offizielle Landeskategorie: 5 Sterne
- Anzahl Wohneinheiten: 294
- WLAN, in der gesamten Anlage
- 6 Restaurants
- 4 Pools: Sonnenschirme, Liegen
- 2 Pools: nur für Erwachsene, Sonnenschirme, Liegen

**WOHNBEISPIEL**

- Deluxe Room (DD1), 46-50 qm, 1 separates Schlafzimmer, Gartenblick oder Poolblick, Klimaanlage, Balkon oder Terrasse (möbliert)
- weitere Unterkünfte buchbar

**VERPFLEGUNG**

- Frühstück, Halbpension

| Hotelpreise pro Person/Nacht in EUR inkl. ÜF |      | Anf H Leistung <b>DXB12105BG</b> |     |     |  |
|--|------|----------------------------------|-----|-----|--|
|  | Erw. | A                                | B   | C   |  |
| <b>DD1F</b> Deluxe Room                      | 2    | 386                              | 467 | 547 |  |
| <b>D1MF</b> Ocean View Room                  | 2    | 416                              | 502 | 583 |  |
| <b>DLGF</b> Club Garden View                 | 2    | 462                              | 552 | 638 |  |
| <b>ULMF</b> Club Ocean View                  | 2    | 492                              | 588 | 674 |  |

A: 1.11.-10.2., 25.2.-17.3., 16.4.-30.4. B: 11.2.-24.2. C: 18.3.-15.4.

**Halbpension (H):** + EUR 73 An-/Abreise: täglich

**Hinweis:** Preise ab dem 11.1.24 erhalten Sie in Ihrem Reisebüro oder in unserem Katalogportal auf [www.informierender.de](http://www.informierender.de)

DUBAI



- + Erstklassiger 18-Loch Golfplatz
- + Luxuriöses Golfresort
- + Kulinarische Genüsse

|             |                                     |                          |                          |
|-------------|-------------------------------------|--------------------------|--------------------------|
| ANFÄNGER    | <input type="checkbox"/>            | <input type="checkbox"/> | <input type="checkbox"/> |
| GENIESSER   | <input checked="" type="checkbox"/> | <input type="checkbox"/> | <input type="checkbox"/> |
| GRUPPEN     | <input type="checkbox"/>            | <input type="checkbox"/> | <input type="checkbox"/> |
| VIELSPIELER | <input type="checkbox"/>            | <input type="checkbox"/> | <input type="checkbox"/> |

## Address Montgomerie ♦♦♦♦

Das Resort begeistert mit Luxus, der zwischen modernem Komfort und orientalischen Reminiszenzen angesiedelt ist. Ein erstklassiger Golfplatz lädt zu abwechslungsreichen Golfrunden ein.

**PREMIUM**    Direkt am Golfplatz

**GOLF & MORE**

**GREENFEES**  
Beschreibung, Leistungen und Preise siehe Seite 128

**TIPPS & HINWEISE**

- Golfplatz The Address Montgomerie direkt am Hotel
- Golfplatz Emirates ca. 3 km, Golfplatz The Els ca. 13 km, Golfplätze Dubai Hills und Jumeirah Golf Estates, jeweils ca. 15 km, Golfplatz Trump International ca. 17 km, Golfplatz The Arabian Ranches ca. 18 km, Golfplatz Jebel Ali ca. 29 km, Golfplatz Dubai Creek ca. 30 km
- Bettensteuer zahlbar vor Ort
- Transferzone Dubai 3

**LAGE**

- inmitten des Golfplatzes
- zum Flughafen: Dubai Airport International (DXB), ca. 25 km
- Burj Khalifa & Dubai Mall, ca. 22 km
- Insel Palm Jumeirah, ca. 12 km

**AUSSTATTUNG**

- offizielle Landeskategorie: 5 Sterne
- Anzahl Wohneinheiten: 22
- WLAN, in der gesamten Anlage
- 3 A-la-carte-Restaurants
- 1 Pool: Sonnenschirme, Liegen

**WOHNBEISPIEL**

- Deluxe Courtyard View (DD1), 41-45 qm, Deluxe, kombinierter Wohn-/Schlafraum, Doppelbett (Kingsize), Klimaanlage
- weitere Unterkünfte buchbar

**VERPFLEGUNG**

- Frühstück

**WELLNESS**

- Gegen Gebühr (teils Fremdanbieter)
- Spa

| Hotelpreise pro Person/Nacht in EUR inkl. ÜF |                       | Anf H Leistung <b>DXB01714BG</b> |     |
|--|-----------------------|----------------------------------|-----|
|  |                       | Erw.                             | A   |
| <b>DD1F</b>                                  | Deluxe Courtyard View | 2                                | 208 |
| <b>DMFF</b>                                  | Premier Golf View     | 2                                | 239 |
| <b>JB1F</b>                                  | Junior Suite          | 2                                | 271 |
| <b>DD1F</b>                                  | Deluxe Courtyard View | 1                                | 364 |

A: 14.1.-30.4.  
**Frühbucher:** Bei Buchung bis 7 Tage vor Anreise sparen Sie 10%, bei Buchung bis 15 Tage vor Anreise sparen Sie 15%, bei Buchung bis 30 Tage vor Anreise sparen Sie 20%  
**An-/Abreise:** täglich

RAS AL KHAIMAH



- + Direkt am Strand
- + Prachtvolle Architektur
- + Halbpension zubuchbar
- + Wellness

|             |                                     |                          |                          |
|-------------|-------------------------------------|--------------------------|--------------------------|
| ANFÄNGER    | <input type="checkbox"/>            | <input type="checkbox"/> | <input type="checkbox"/> |
| GENIESSER   | <input checked="" type="checkbox"/> | <input type="checkbox"/> | <input type="checkbox"/> |
| GRUPPEN     | <input type="checkbox"/>            | <input type="checkbox"/> | <input type="checkbox"/> |
| VIELSPIELER | <input type="checkbox"/>            | <input type="checkbox"/> | <input type="checkbox"/> |

## Waldorf Astoria Ras Al Khaimah ♦♦♦♦♦

Mit seiner luxuriösen Ausstattung ist das Waldorf Astoria Ras Al Khaimah ideal für Gäste, die besonderen Wert auf exzellenten Service in stilvoller und dennoch legerer Atmosphäre legen.

**PREMIUM**    Direkt am Golfplatz    **Empfehlungsrate 91%**

**GOLF & MORE**

**GREENFEES**  
Beschreibung, Leistungen und Preise siehe Seite 128

**TIPPS & HINWEISE**

- Golfplatz Al Hamra direkt am Hotel
- Golfplatz Al Zorah ca. 51 km
- Bettensteuer zahlbar vor Ort

**LAGE**

- direkt am Strand
- zum Flughafen: Dubai International Airport (DXB), ca. 75 km
- Sandstrand: gehört zur Anlage, ca. 350 m lang, Sonnenschirme, Liegen

**AUSSTATTUNG**

- offizielle Landeskategorie: 5 Sterne
- Anzahl Wohneinheiten: 346
- WLAN, in der gesamten Anlage
- 6 Restaurants
- Café, Poolbar, Shisha Bar
- 2 Pools, davon 1 nur für Erwachsene, Sonnenschirme, Liegen

**WOHNBEISPIEL**

- King Premier Room Golf View with Balcony (D1F), 71-80 qm, Golfplatzblick, Doppelbett (Kingsize), Klimaanlage, Balkon
- weitere Unterkünfte buchbar

**VERPFLEGUNG**

- Frühstück, Halbpension, Vollpension

| Hotelpreise pro Person/Nacht in EUR inkl. ÜF |  | Anf H Leistung <b>RKT85135BG</b> |     |     |     |     |     |
|--|--|----------------------------------|-----|-----|-----|-----|-----|
|  |  | Erw.                             | A   | B   | C   | D   | E   |
| <b>DD1F</b>                                  | King Deluxe Room                         | 2                                | 247 | 215 | 287 | 553 | 179 |
| <b>D1FF</b>                                  | King Premier Room Golf View With Balcony | 2                                | 262 | 230 | 302 | 568 | 194 |
| <b>DMMF</b>                                  | King Premier Room Sea View With Balcony  | 2                                | 285 | 253 | 325 | 591 | 217 |
| <b>J1MF</b>                                  | King Junior Suite Sea View               | 2                                | 300 | 268 | 340 | 606 | 232 |

A: 1.11.-11.11, 9.2.-24.2 B: 12.11.-29.11, 4.12.-22.12, 25.2.-21.3, 15.4.-30.4.  
 C: 30.11.-3.12, 23.12.-30.12, 1.1.-6.1, 22.3.-14.4 D: 31.12.-31.12 E: 7.1.-8.2.  
**Frühbucher:** Bei Buchung bis 31.8. sparen Sie 10% (Mindestaufenthalt 2 Nächte) **Halbpension (H):** + EUR 54  
**Vollpension (V):** + EUR 108 **Mindestaufenthalt:** 2 Nächte vom 1.11.-30.11, 4.12.-30.12, 1.1.-21.3, 3 Nächte vom 1.12.-3.12, 22.3.-30.4., 3 Nächte im Zeitraum 31.12.-31.12. bei Anreise täglich  
**An-/Abreise:** täglich vom 1.11.-30.12, 1.1.-30.4. keine Anreise: vom 31.12.-31.12.

ABU DHABI



- + Gehört zu den 150 beliebtesten DER Touristik Hotels weltweit
  - + Direkt am Strand
  - + Halbpension zubuchbar
- |             |                                     |                          |
|-------------|-------------------------------------|--------------------------|
| ANFÄNGER    | <input type="checkbox"/>            | <input type="checkbox"/> |
| GENIESSER   | <input checked="" type="checkbox"/> | <input type="checkbox"/> |
| GRUPPEN     | <input type="checkbox"/>            | <input type="checkbox"/> |
| VIELSPIELER | <input type="checkbox"/>            | <input type="checkbox"/> |

## Emirates Palace Mandarin Oriental ♦♦♦♦♦

Erleben Sie einen Traum aus 1001 Nacht: das prachtvolle Emirates Palace, in Form eines arabischen Palastes errichtet, lässt in Punkto Service und Qualität keine Wünsche offen!

**PREMIUM** | Empfehlungsrate **94%**

**GOLF & MORE**

**GREENFEES**  
Beschreibung, Leistungen und Preise siehe Seite 128

**TIPPS & HINWEISE**

- Golfplatz Saadiyat Beach ca. 15 km, Golfplatz Abu Dhabi ca. 28 km, Golfplatz Yas Links ca. 35 km
- Bettensteuer zahlbar vor Ort

- LAGE**
- direkt am Strand
  - direkt an der Promenade: Corniche
  - zum Flughafen: Abu Dhabi International Airport (AUH), ca. 36 km
  - Louvre Abu Dhabi, ca. 15 km
- AUSSTATTUNG**
- offizielle Landeskategorie: 5 Sterne
  - Anzahl Wohneinheiten: 390
  - WLAN, in der gesamten Anlage
  - 8 À-la-carte-Restaurants
  - 1 Buffetrestaurant
  - 2 Pools: Sonnenschirme, Liegen
- WOHNBEISPIEL**
- Deluxe City View (DD1), 51-60 qm, Stadtblick, Klimaanlage, Balkon
  - weitere Unterkünfte buchbar
- VERPFLEGUNG**
- Frühstück, Halbpension
- WELLNESS**
- Gegen Gebühr (teils Fremdanbieter)
- Spa
  - Whirlpool

z. B. am 5.12.  
im Deluxe City View mit Frühstück  
pro Person bei 2 Erw. **€ 320**

Anf H Leistung AUH01023BG

ABU DHABI



- + 27-Loch-Championship-Golfplatz
  - + Halbpension zubuchbar
  - + Wellness
- |             |                                     |                          |
|-------------|-------------------------------------|--------------------------|
| ANFÄNGER    | <input type="checkbox"/>            | <input type="checkbox"/> |
| GENIESSER   | <input checked="" type="checkbox"/> | <input type="checkbox"/> |
| GRUPPEN     | <input type="checkbox"/>            | <input type="checkbox"/> |
| VIELSPIELER | <input checked="" type="checkbox"/> | <input type="checkbox"/> |

## The Westin Abu Dhabi Golf Resort & Spa ♦♦♦♦♦

Umgeben vom satten Grün des weitläufigen Golfplatzes und unweit der pulsierenden Wüstenmetropole Abu Dhabi bietet das komfortable Hotel eine äußerst attraktive Lage.

Direkt am Golfplatz

**GOLF & MORE**

**GOLFPAKET A/B (D1E/D2E)**

- 7 Nächte in der ausgewählten Zimmerkategorie inkl. Frühstück
- 5 Greenfees (18-Loch, vorreservierte Startzeiten) wählbar aus den Golfplätzen Saadiyat Beach, Abu Dhabi und Yas Links (3 x So-Do und 2 x Fr-Sa)
- 1 Golfcart für 2 Personen je Golfrunde, Nutzung der Driving Range jeweils vor der Golfrunde, 1 Korb Übungsbälle, Wasser auf der Golfrunde

Leistung **AUH01714BG Anf H**

**GREENFEES**  
Beschreibung, Leistungen und Preise siehe Seite 128

- LAGE**
- Golfplatz Abu Dhabi direkt am Hotel
  - zum Flughafen: Abu Dhabi International Airport (AUH), ca. 20 km
  - Qasr Al Hosn, ca. 26 km
  - Sandstrand: Zutritt Beach Club
- AUSSTATTUNG**
- offizielle Landeskategorie: 5 Sterne
  - Anzahl Wohneinheiten: 172
  - WLAN, in der gesamten Anlage
  - À-la-carte-Restaurant
  - Buffetrestaurant
  - 1 Pool: Sonnenschirme, Liegen
  - 1 Pool: nur für Erwachsene, Sonnenschirme, Liegen
- WOHNBEISPIEL**
- Deluxe Room (DD1), 41-45 qm, Golfplatzblick, Klimaanlage, Balkon (möbliert)
  - weitere Unterkünfte buchbar
- VERPFLEGUNG**
- Frühstück, Halbpension, Vollpension

|                   | Hotelpreise pro Person/Nacht in EUR inkl. ÜF |     |     |     |
|-------------------|--|-----|-----|-----|
|                   | Erw.   | A   | B   | C   |
| DD1F Deluxe Room  | 2  | 154 | 364 | 224 |
| DBGF Garden Room  | 2  | 185 | 395 | 255 |
| JB1F Junior Suite | 2  | 213 | 423 | 283 |
| DD1F Deluxe Room  | 1  | 271 | 675 | 395 |

A: 1.11.-21.11., 27.11.-29.12., 2.1.-30.4. B: 22.11.-26.11. C: 30.12.-1.1.  
 Halbpension (H): Bei Aufenthalt vom 1.11.-1.1. + EUR 29  
 Vollpension (V): Bei Aufenthalt vom 1.11.-1.1. + EUR 53  
 Mindestaufenthalt: 3 Nächte vom 22.11.-26.11., 30.12.-30.12., 11.-1.1. An-/Abreise: täglich

ABU DHABI



- + Gehört zu den 150 beliebtesten DER Touristik Hotels weltweit
- + Direkt am Strand
- + Halbpension zubuchbar

|             |                                     |                          |                          |
|-------------|-------------------------------------|--------------------------|--------------------------|
| ANFÄNGER    | <input type="checkbox"/>            | <input type="checkbox"/> | <input type="checkbox"/> |
| GENIESSER   | <input checked="" type="checkbox"/> | <input type="checkbox"/> | <input type="checkbox"/> |
| GRUPPEN     | <input type="checkbox"/>            | <input type="checkbox"/> | <input type="checkbox"/> |
| VIELSPIELER | <input type="checkbox"/>            | <input type="checkbox"/> | <input type="checkbox"/> |

## Park Hyatt Abu Dhabi Hotel and Villas ◆◆◆◆◆

Direkt am atemberaubenden Sandstrand von Saadiyat Island gelegen und umgeben von einem weitläufigen Golfplatz erwartet das moderne Hotel seine Gäste in luxuriöser Atmosphäre.

**PREMIUM**    Direkt am Golfplatz    **Empfehlungsrate 95%**

**GOLF & MORE**

**GREENFEES**  
Beschreibung, Leistungen und Preise siehe Seite 128

**TIPPS & HINWEISE**

- Golfplatz Saadiyat Beach direkt am Hotel
- Golfplatz Yas Links ca. 25 km, Golfplatz Abu Dhabi ca. 40 km
- Shuttle zum Golfplatz Saadiyat Beach auf Anfrage
- Bettensteuer zahlbar vor Ort

**LAGE**

- direkt am Strand: Saadiyat Island
- zum Flughafen: Abu Dhabi International Airport (AUH), ca. 35 km
- Sandstrand: Sonnenschirme, Liegen

**AUSSTATTUNG**

- offizielle Landeskategorie: 5 Sterne
- Anzahl Wohneinheiten: 306
- WLAN, in der gesamten Anlage
- 2 A-la-carte-Restaurants
- 1 Buffetrestaurant
- 3 Pools: Sonnenschirme, Liegen
- 1 Pool: 25 m Sportpool

**WOHNBEISPIEL**

- Park Room (DB1), 46–50 qm, Doppel, Gartenblick oder Poolblick, Doppelbett (Kingsize), Klimaanlage, Safe, Balkon oder Terrasse

▪ weitere Unterkünfte buchbar

**VERPFLEGUNG**

- Frühstück, Halbpension, Vollpension

| Hotelpreise pro Person/Nacht in EUR inkl. ÜF |      | Anf H Leistung AUH75121BG |     |      |     |      |
|--|------|---------------------------|-----|------|-----|------|
|  | Erw. | A                         | B   | C    | D   | E    |
| DB1F Park Room                               | 2    | 295                       | 251 | 368  | 298 | 372  |
| DBMF Sea View Room                           | 2    | 344                       | 290 | 417  | 347 | 421  |
| WB1F Park Suite                              | 2    | 553                       | 469 | 642  | 558 | 648  |
| VBGF Garden View Villa with Plunge Pool      | 2    | 950                       | 803 | 1023 | 959 | 1032 |

A: 1.11.–11.12., 24.12.–26.12. B: 12.12.–23.12., 8.1.–10.2. C: 27.12.–7.1. D: 11.2.–28.3., 3.4.–30.4. E: 29.3.–2.4.

**Frühbucher:** Bei Buchung bis 30.9. und Aufenthalt vom 11.2.–28.3., 3.4.–30.4. sparen Sie 15% (DB1DBM WB1), bei Buchung bis 30.9. und Aufenthalt vom 8.1.–10.2. sparen Sie 20% (DB1DBM WB1) **Halbpension (H):** + EUR 53 **Vollpension (V):** + EUR 106 **Halbpension Plus (M):** + EUR 76 **Vollpension Plus (N):** + EUR 152

**Mindestaufenthalt:** 2 Nächte vom 1.11.–26.12., 4 Nächte vom 27.12.–30.12., 1.1.–7.1., 4 Nächte im Zeitraum 31.12.–31.12. bei Anreise täglich **An-/Abreise:** täglich vom 1.11.–30.12., 1.1.–7.1. keine Anreise: am 31.12.

ABU DHABI



- + Direkt am Strand
- + Halbpension zubuchbar
- + Exklusiver 24 Std. St. Regis Butler Service in allen Zimmerkategorien

|             |                                     |                          |                          |
|-------------|-------------------------------------|--------------------------|--------------------------|
| ANFÄNGER    | <input type="checkbox"/>            | <input type="checkbox"/> | <input type="checkbox"/> |
| GENIESSER   | <input checked="" type="checkbox"/> | <input type="checkbox"/> | <input type="checkbox"/> |
| GRUPPEN     | <input type="checkbox"/>            | <input type="checkbox"/> | <input type="checkbox"/> |
| VIELSPIELER | <input type="checkbox"/>            | <input type="checkbox"/> | <input type="checkbox"/> |

## The St. Regis Saadiyat Island Resort ◆◆◆◆◆

Traditionsbewusst und elegant empfängt Sie das mondäne St. Regis Saadiyat Island Resort mit mediterraner Architektur. Die atemberaubende Naturkulisse der Insel wird Sie beeindrucken.

**PREMIUM**    Direkt am Golfplatz    **Empfehlungsrate 92%**

**GOLF & MORE**

**GREENFEES**  
Beschreibung, Leistungen und Preise siehe Seite 128

**TIPPS & HINWEISE**

- Golfplatz Saadiyat Beach direkt am Hotel
- Golfplatz Yas Links ca. 25 km, Golfplatz Abu Dhabi ca. 46 km
- Bettensteuer zahlbar vor Ort

**LAGE**

- direkt am Strand: Saadiyat Island
- zum Flughafen: Abu Dhabi International Airport (AUH), ca. 35 km
- Emirates Palace, ca. 17 km
- Sandstrand: gehört zur Anlage

**AUSSTATTUNG**

- offizielle Landeskategorie: 5 Sterne
- Anzahl Wohneinheiten: 376
- WLAN, in der gesamten Anlage
- 4 A-la-carte-Restaurants
- 1 Buffetrestaurant
- 2 Pools: Sonnenschirme, Liegen
- 1 Pool: nur für Erwachsene, Sonnenschirme

**WOHNBEISPIEL**

- Superior (US1), 51–60 qm, Meerblick (zum Teil), Meerblick (zum Teil), Klimaanlage, Balkon oder Terrasse

▪ weitere Unterkünfte buchbar

**VERPFLEGUNG**

- Frühstück, Halbpension, Vollpension

| Hotelpreise pro Person/Nacht in EUR inkl. ÜF |      | Anf H Leistung AUH75130BG |     |     |     |
|--|------|---------------------------|-----|-----|-----|
|  | Erw. | A                         | B   | C   | D   |
| US1F Superior Room                           | 2    | 284                       | 669 | 222 | 392 |
| DB1F Partial Sea View room                   | 2    | 315                       | 715 | 253 | 422 |
| UMMF Premium Sea view room                   | 2    | 345                       | 761 | 284 | 453 |
| WB1F St. Regis Suite                         | 2    | 530                       | -   | 446 | -   |

A: 1.11.–22.11., 27.11.–4.12., 8.1.–14.4. B: 23.11.–26.11. C: 5.12.–21.12., 15.4.–30.4. D: 22.12.–7.1.

**Preisvorteil:** Bei Buchung bis 30.9. 7% Ermäßigung ab 5 Nächten bei Aufenthalt vom 1.11.–22.11. (DB1UMM US1), bei Buchung bis 30.9. 7% Ermäßigung ab 5 Nächten bei Aufenthalt vom 27.11.–20.12.

**Halbpension (H):** + EUR 62 **Vollpension (V):** Bei Aufenthalt vom 1.11.–30.12., 1.1.–7.1. + EUR 103

**Mindestaufenthalt:** 3 Nächte vom 17.11.–27.11., 4 Nächte vom 27.12.–6.1. **An-/Abreise:** täglich



ABU DHABI



- + Direkt am Strand
- + Halbpension zubuchbar
- + Beeindruckende, moderne arabische Architektur

|             |                                     |                          |                          |
|-------------|-------------------------------------|--------------------------|--------------------------|
| ANFÄNGER    | <input type="checkbox"/>            | <input type="checkbox"/> | <input type="checkbox"/> |
| GENIESSER   | <input checked="" type="checkbox"/> | <input type="checkbox"/> | <input type="checkbox"/> |
| GRUPPEN     | <input type="checkbox"/>            | <input type="checkbox"/> | <input type="checkbox"/> |
| VIELSPIELER | <input type="checkbox"/>            | <input type="checkbox"/> | <input type="checkbox"/> |

## Saadiyat Rotana Resort & Villas ♦♦♦♦

Das Strandresort der renommierten Rotana Hotelkette empfängt seine Gäste in einem modern-arabischen Ambiente direkt am traumhaften weißen Sandstrand von Saadiyat Island.

Direkt am Golfplatz Empfehlungsrate 88%

**GOLF & MORE**

**GREENFEES**  
Beschreibung, Leistungen und Preise siehe Seite 128

**TIPPS & HINWEISE**

- Golfplatz Saadiyat Beach direkt am Hotel
- Golfplatz Yas Links ca. 25 km, Golfplatz Abu Dhabi ca. 46 km
- Bettensteuer zahlbar vor Ort

- LAGE**
- direkt am Strand: Saadiyat Island
  - zum Flughafen: Abu Dhabi International Airport (AUH), ca. 35 km
  - Emirates Palace, ca. 17 km
  - Sandstrand: gehört zur Anlage, ca. 300 m lang, Sonnenschirme, Liegen
- AUSSTATTUNG**
- offizielle Landeskategorie: 5 Sterne
  - Anzahl Wohneinheiten: 340
  - WLAN, in der gesamten Anlage
  - 3 À-la-carte-Restaurants
  - 1 Buffetrestaurant
  - 1 Pool: Sonnenschirme, Liegen
- WOHNBEISPIEL**
- Guest Room with Balcony (DB1), 36-40 qm, Gartenblick oder Landblick, Klimaanlage, Balkon
  - weitere Unterkünfte buchbar
- VERPFLEGUNG**
- Frühstück, Halbpension, Vollpension, Halbpension Plus, Vollpension Plus

|   | Hotelpreise pro Person/Nacht in EUR inkl. ÜF |     |     |     |
|---|--|-----|-----|-----|
|   | Erw.   | A   | B   | C   |
| <b>DB1F</b> Guest Room with balcony           | 2  | 266 | 206 | 325 |
| <b>DBGF</b> Garden view room with Terrace     | 2  | 281 | 221 | 340 |
| <b>DBMF</b> Sea view room with balcony        | 2  | 325 | 266 | 385 |
| <b>ULMF</b> Club Rotana Sea view with Balcony | 2  | 355 | 295 | 414 |

A: 1.11.-3.12., 8.1.-14.1., 12.-24.3., 2.4.-30.4. B: 4.12.-23.12., 15.1.-31.1. C: 24.12.-7.1., 25.3.-14.4.  
**Frühbucher:** Bei Buchung bis 30.6. sparen Sie 20% **Halbpension (H):** + EUR 44  
**Halbpension Plus (M):** + EUR 59 **Vollpension (V):** + EUR 88 **Vollpension Plus (N):** + EUR 117  
**Mindestaufenthalt:** 3 Nächte vom 1.11.-22.11., 27.11.-23.12., 8.1.-24.3., 2.4.-30.4., 4 Nächte vom 23.11.-26.11., 24.12.-7.1., 25.3.-14.4. **An-/Abreise:** täglich

ABU DHABI



- + Direkt am Strand
- + Alle Mahlzeiten inklusive
- + Wellness

|             |                                     |                          |                          |
|-------------|-------------------------------------|--------------------------|--------------------------|
| ANFÄNGER    | <input type="checkbox"/>            | <input type="checkbox"/> | <input type="checkbox"/> |
| GENIESSER   | <input checked="" type="checkbox"/> | <input type="checkbox"/> | <input type="checkbox"/> |
| GRUPPEN     | <input type="checkbox"/>            | <input type="checkbox"/> | <input type="checkbox"/> |
| VIELSPIELER | <input type="checkbox"/>            | <input type="checkbox"/> | <input type="checkbox"/> |

## Rixos Premium Saadiyat Island ♦♦♦♦

Das komfortable Hotel besticht durch seinen gelungenen Mix aus venezianischen und arabischen Stilelementen, sein breitgefächertes Service Angebot und einen traumhaften Sandstrand.

Direkt am Golfplatz Empfehlungsrate 89%

**GOLF & MORE**

**GREENFEES**  
Beschreibung, Leistungen und Preise siehe Seite 128

**TIPPS & HINWEISE**

- Golfplatz Saadiyat Beach direkt am Hotel
- Golfplatz Abu Dhabi ca. 17 km, Golfplatz Yas Links ca. 24 km
- Erstes All Inclusive Plus-Resort am privaten, feinsandigen Traumstrand von Saadiyat Island – unweit von Abu Dhabi
- Bettensteuer zahlbar vor Ort

- LAGE**
- direkt am Strand: Saadiyat Island
  - zum Flughafen: Abu Dhabi International Airport (AUH), ca. 35 km
  - Emirates Palace, ca. 17 km
- AUSSTATTUNG**
- offizielle Landeskategorie: 5 Sterne
  - Anzahl Wohneinheiten: 300
  - WLAN, in der gesamten Anlage
  - 4 A-la-carte-Restaurants
  - 1 Buffetrestaurant
  - Poolbar, Swim-Up-Bar
  - 1 Pool: Sonnenschirme, Liegen
  - 1 Pool: nur für Erwachsene, Sonnenschirme, Liegen
  - Aquapark
- WOHNBEISPIEL**
- Deluxe Garden View (UD1), 41-45 qm, Gartenblick, Klimaanlage, Balkon oder Terrasse
  - weitere Unterkünfte buchbar
- VERPFLEGUNG**
- All Inclusive Plus

|                                      | Hotelpreise pro Person/Nacht in EUR inkl. Al+ |     |     |      |     |     |     |
|--------------------------------------|---|-----|-----|------|-----|-----|-----|
|                                      | Erw.  | A   | B   | C    | D   | E   | F   |
| <b>UD1Y</b> Deluxe Room Garden View  | 2   | 530 | 507 | 780  | 598 | 629 | 469 |
| <b>DDMY</b> Deluxe Room Sea View     | 2   | 553 | 530 | 818  | 621 | 651 | 492 |
| <b>UM1Y</b> Premium Pool Access Room | 2   | 598 | 575 | 871  | 666 | 697 | 538 |
| <b>WB1Y</b> One Bedroom Suite        | 2   | 765 | 727 | 1122 | 864 | 902 | 674 |

A: 1.11.-4.11., 27.11.-16.12. B: 5.11.-22.11., 17.12.-22.12. C: 23.11.-26.11., 29.12.-1.1.  
D: 23.12.-28.12., 14.1.-9.2., 25.2.-13.4. E: 2.1.-6.1. F: 7.1.-13.1., 10.2.-24.2., 14.4.-30.4.  
**Mindestaufenthalt:** 3 Nächte vom 1.11.-22.11., 27.11.-28.12., 2.1.-30.4., 4 Nächte vom 23.11.-26.11., 29.12.-1.1.  
**An-/Abreise:** täglich

MUSCAT



- + Direkt am Strand
- + Wellness
- + Modern, mit arab. Elementen
- + Viele Spezialitätenrestaurants

|             |                                     |                          |                          |                          |
|-------------|-------------------------------------|--------------------------|--------------------------|--------------------------|
| ANFÄNGER    | <input type="checkbox"/>            | <input type="checkbox"/> | <input type="checkbox"/> | <input type="checkbox"/> |
| GENIESSER   | <input checked="" type="checkbox"/> | <input type="checkbox"/> | <input type="checkbox"/> | <input type="checkbox"/> |
| GRUPPEN     | <input type="checkbox"/>            | <input type="checkbox"/> | <input type="checkbox"/> | <input type="checkbox"/> |
| VIELSPIELER | <input type="checkbox"/>            | <input type="checkbox"/> | <input type="checkbox"/> | <input type="checkbox"/> |

## Kempinski Hotel Muscat ◆◆◆◆

Inmitten des neuen, gehobenen, nach seiner Wellenform benannten Wohngebiets, „Al Mouj“, in unmittelbarer Nähe zum 18-Loch Platz Al Mouj Golf.

**PREMIUM**

**GOLF & MORE**

**GREENFEES**  
Beschreibung, Leistungen und Preise siehe Seite 128

**TIPPS & HINWEISE**

- Golfplatz Al Mouj ca. 6,5 km, Golfplatz Ghala Valley ca. 23 km, Golfplatz Ras Al Hamra ca. 32 km
- Sundowner in der Amwaj-Lounge mit Getränken und Snacks (18-18.30 Uhr, außer im Ramadan)
- Zigarren-Lounge mit exquisiter Auswahl an Zigarren und Drinks
- Bei Buchung von Halb- oder Vollpension Abendessen im Restaurant „The Kitchen“ (bei Nutzung anderer Restaurants anteilig anrechenbar)

- LAGE**
- direkt am Strand
  - zum Flughafen: Muscat, ca. 10 km
- AUSSTATTUNG**
- offizielle Landeskategorie: 5 Sterne
  - Anzahl Wohneinheiten: 310
  - Parkplatz
  - WLAN, in der gesamten Anlage
  - 5 Restaurants
  - 1 Pool: nur für Erwachsene
  - 1 Pool: Infinity-Pool
- WOHNBEISPIEL**
- Superior (US1), 41-45 qm, 1 Bad, Klimaanlage, Safe
  - weitere Unterkünfte buchbar
- VERPFLEGUNG**
- Frühstück, Halbpension, Vollpension
- WELLNESS**  
Gegen Gebühr (teils Fremdanbieter)
- Spa: Kempinski The Spa, ab 16 Jahre

| Hotelpreise pro Person/Nacht in EUR inkl. ÜF |                       | Anf H Leistung MCT02110BG |     |     |     |     |
|--|-----------------------|---------------------------|-----|-----|-----|-----|
|  |                       | Erw.                      | A   | B   | C   | D   |
| US1F   | Superior              | 2                         | 264 | 315 | 293 | 183 |
| UD1F   | Deluxe Resort View    | 2                         | 286 | 344 | 315 | 213 |
| UDMF   | Deluxe Meerblick      | 2                         | 315 | 373 | 344 | 242 |
| UD2F   | Grand Deluxe Sea View | 2                         | 381 | 469 | 410 | 308 |

A: 1.11.-26.12. B: 27.12.-4.1. C: 5.1.-15.4. D: 16.4.-30.4.

**Frühbucher:** Bei Buchung bis 31.10. sparen Sie 25%. **Vollpension (V):** Bei Aufenthalt vom 1.11.-23.12., 25.12.-30.12., 1.1.-4.1. + EUR 85, bei Aufenthalt vom 24.12.-24.12. + EUR 127, bei Aufenthalt vom 31.12.-31.12. + EUR 43

**Halbpension (H):** Bei Aufenthalt vom 1.11.-23.12., 25.12.-30.12., 1.1.-4.1. + EUR 43, bei Aufenthalt vom 24.12.-24.12. + EUR 84, bei Aufenthalt vom 31.12.-31.12. + EUR 0 **Mindestaufenthalt:** 5 Nächte vom 27.12.-31.12.

**An-/Abreise:** täglich **Halbpension (H):** + EUR 43 **An-/Abreise:** täglich

MUSCAT



- + Direkt an der Strandpromenade
- + Wunderschön im arabisch-jemenitischen Stil
- + Wellness

|             |                                     |                          |                          |                          |
|-------------|-------------------------------------|--------------------------|--------------------------|--------------------------|
| ANFÄNGER    | <input type="checkbox"/>            | <input type="checkbox"/> | <input type="checkbox"/> | <input type="checkbox"/> |
| GENIESSER   | <input checked="" type="checkbox"/> | <input type="checkbox"/> | <input type="checkbox"/> | <input type="checkbox"/> |
| GRUPPEN     | <input type="checkbox"/>            | <input type="checkbox"/> | <input type="checkbox"/> | <input type="checkbox"/> |
| VIELSPIELER | <input type="checkbox"/>            | <input type="checkbox"/> | <input type="checkbox"/> | <input type="checkbox"/> |

## Grand Hyatt Muscat ◆◆◆◆

Die elegante Oase in arabisch-jemenitischer Bauweise lädt durch die ideale Lage direkt an der Strandpromenade und in einem schönen Botschaftsviertel zum Entdecken und Erholen ein.

Empfehlungsrate **92%**

**GOLF & MORE**

**GREENFEES**  
Beschreibung, Leistungen und Preise siehe Seite 128

**TIPPS & HINWEISE**

- Golfplatz Ghala Valley ca. 11 km, Golfplatz Ras Al Hamra ca. 11 km, Golfplatz Al Mouj ca. 17 km
- Bei Buchung von Halbpension am 24.12. und 31.12. Festtagsessen inklusive

- LAGE**
- direkt an der Promenade, in Fußnähe zu diversen Geschäften und Restaurants
  - Royal Opera, ca. 3 km
  - zum Stadtzentrum: ca. 12 km
  - zum Flughafen: Muscat, ca. 18 km
- AUSSTATTUNG**
- offizielle Landeskategorie: 5 Sterne
  - Anzahl Wohneinheiten: 280
  - WLAN, in der gesamten Anlage
  - 3 A-la-carte-Restaurants
  - Buffetrestaurant
  - Grand-Club-Lounge mit Terrasse
  - 1 Pool: Sonnenschirme, Liegen
- WOHNBEISPIEL**
- Grand Room (UG1), 41-45 qm, 1 Bad, Klimaanlage, Balkon (möbliert)
  - weitere Unterkünfte buchbar
- VERPFLEGUNG**
- Frühstück, Halbpension, Vollpension

| Hotelpreise pro Person/Nacht in EUR inkl. ÜF |             | Anf H Leistung MCT40101BG |     |     |
|--|-------------|---------------------------|-----|-----|
|  |             | Erw.                      | A   | B   |
| UG1F   | Grand Room  | 2                         | 206 | 147 |
| UG2F   | View Room   | 2                         | 227 | 176 |
| UL1F   | Club        | 2                         | 249 | 213 |
| WB1F   | Grand Suite | 2                         | 278 | 242 |

A: 7.1.-21.3. B: 22.3.-30.4.

**Frühbucher:** Bei Buchung bis 30 Tage vor Anreise und Aufenthalt vom 7.1.-28.2. sparen Sie 30% (Aufenthalt 2-3 Nächte), bei Buchung bis 30 Tage vor Anreise und Aufenthalt vom 7.1.-28.2. sparen Sie 35% (Mindestaufenthalt 4 Nächte), bei Buchung bis 15 Tage vor Anreise und Aufenthalt vom 1.3.-30.4. sparen Sie 20% (Mindestaufenthalt 2 Nächte), bei Buchung bis 30 Tage vor Anreise und Aufenthalt vom 1.3.-21.3. sparen Sie 25% (Aufenthalt 2-3 Nächte), bei Buchung bis 30 Tage vor Anreise und Aufenthalt vom 1.3.-21.3. sparen Sie 30% (Mindestaufenthalt 4 Nächte) **Halbpension (H):** + EUR 57 **Vollpension (V):** + EUR 108 **Mindestaufenthalt:** 2 Nächte **An-/Abreise:** täglich

MUSCAT



- + Direkt am Strand
- + Einmalige Atmosphäre durch Kombination omanischer Tradition mit edlem puristischen Zen-Stil

|             |                                     |                          |                          |
|-------------|-------------------------------------|--------------------------|--------------------------|
| ANFÄNGER    | <input type="checkbox"/>            | <input type="checkbox"/> | <input type="checkbox"/> |
| GENIESSER   | <input checked="" type="checkbox"/> | <input type="checkbox"/> | <input type="checkbox"/> |
| GRUPPEN     | <input type="checkbox"/>            | <input type="checkbox"/> | <input type="checkbox"/> |
| VIELSPIELER | <input type="checkbox"/>            | <input type="checkbox"/> | <input type="checkbox"/> |

The Chedi Muscat ◆◆◆◆◆

Das Luxusresort fasziniert durch die Verbindung traditioneller omanischer Architektur mit asiatischen Zen-Stil. Das Ambiente und der exquisite Service machen den Urlaub unvergleichbar.

**PREMIUM** | Empfehlungsrate **94%**

**GOLF & MORE**

**GREENFEES**  
Beschreibung, Leistungen und Preise siehe Seite 128

**TIPPS & HINWEISE**

- Golfplatz Ghala ca. 9 km,
- Golfplatz Al Mouj ca. 10 km,
- Golfplatz Ras Al Hamra ca. 19 km

- LAGE**
- direkt am Strand
  - zum Flughafen: Muscat, ca. 12 km
  - zum Stadtzentrum: ca. 15 km
  - Sandstrand: Sonnenschirme, Liegen
- AUSSTATTUNG**
- offizielle Landeskategorie: 5 Sterne
  - Anzahl Wohneinheiten: 158
  - WLAN, in der gesamten Anlage
  - 3 A-la-carte-Restaurants
  - 1 Pool
  - 1 Pool: nur für Erwachsene
  - 1 Pool: Infinity-Pool, nur für Erwachsene
- WOHNBEISPIEL**
- Serai Room (UG1), 31-35 qm, Meerblick (zum Teil), französisches Bett, Klimaanlage
  - weitere Unterkünfte buchbar
- VERPFLEGUNG**
- Frühstück, Halbpension

|                         | Anf H Leistung MCT01203BG |     |     |     |     |
|-------------------------|---------------------------|-----|-----|-----|-----|
|                         | Erw.                      | A   | B   | C   | D   |
| UG1F Serai Room         | 2                         | 257 | 477 | 340 | 197 |
| UGMF Serai Sea View     | 2                         | 268 | 492 | 354 | 211 |
| UG2F Serai Terrace Room | 2                         | 292 | 521 | 369 | 226 |
| UD1F Chedi Deluxe Room  | 2                         | 316 | 551 | 393 | 241 |

A: 1.11.-23.12. B: 24.12.-3.1. C: 4.1.-15.4. D: 16.4.-30.4.

**Frühbucher:** Bei Buchung bis 1 Tage vor Anreise sparen Sie 15%, bei Buchung bis 60 Tage vor Anreise sparen Sie 25%, bei Buchung bis 90 Tage vor Anreise sparen Sie 30%, bei Buchung bis 60 Tage vor Anreise und Aufenthalt vom 25.3.-31.3. sparen Sie 15%

**Halbpension (H):** + EUR 113 An-/Abreise: täglich

MUSCAT



- + Direkt an der Strandpromenade
- + Lifestyle-Hotel mit erstklassikem Service
- + Wellness

|             |                                     |                          |                          |
|-------------|-------------------------------------|--------------------------|--------------------------|
| ANFÄNGER    | <input type="checkbox"/>            | <input type="checkbox"/> | <input type="checkbox"/> |
| GENIESSER   | <input checked="" type="checkbox"/> | <input type="checkbox"/> | <input type="checkbox"/> |
| GRUPPEN     | <input type="checkbox"/>            | <input type="checkbox"/> | <input type="checkbox"/> |
| VIELSPIELER | <input type="checkbox"/>            | <input type="checkbox"/> | <input type="checkbox"/> |

W Muscat ◆◆◆◆◆

Das neue W Muscat am Strand von Al Qurum bereichert die hochklassige Hotellerie der omanischen Hauptstadt. Mit futuristischem Design und dem unvergleichlichen WOW-Konzept.

**CHARME**

**GOLF & MORE**

**GREENFEES**  
Beschreibung, Leistungen und Preise siehe Seite 128

**TIPPS & HINWEISE**

- Golfplatz Ras Al Hamra ca. 9 km,
- Golfplatz Ghala Valley ca. 17 km,
- Golfplatz Al Mouj ca. 25 km
- Die Royal Opera kann vormittags besichtigt werden

- LAGE**
- direkt an der Promenade
  - zum Strand: Qurum Beach, ca. 50 m
  - Opernhaus Muscat, ca. 500 m
- AUSSTATTUNG**
- offizielle Landeskategorie: 5 Sterne
  - Anzahl Wohneinheiten: 279
  - WLAN
  - 4 A-la-carte-Restaurants
  - 1 Buffetrestaurant
  - 1 Pool: Sonnenschirme, Liegen
  - 1 Pool: nur für Erwachsene, Sonnenschirme, Liegen
- WOHNBEISPIEL**
- Wonderful (UGM), 36-40 qm, Deluxe, Meerblick (zum Teil seitlich), Safe, Balkon (möbliert)
  - weitere Unterkünfte buchbar
- VERPFLEGUNG**
- Frühstück, Halbpension, Vollpension
- WELLNESS**
- Spa

|                      | Anf H Leistung MCT10102BG |     |     |     |     |
|----------------------|---------------------------|-----|-----|-----|-----|
|                      | Erw.                      | A   | B   | C   | D   |
| UGMF Wonderful       | 2                         | 216 | 303 | 231 | 143 |
| UG2F Spectacular     | 2                         | 249 | 337 | 264 | 177 |
| UG3F Fabulous Room   | 2                         | 266 | 354 | 282 | 194 |
| JBMF Fantastic Suite | 2                         | 403 | 491 | 366 | 278 |

A: 3.1.-24.3. B: 25.3.-31.3. C: 1.4.-10.4. D: 11.4.-30.4.

**Vollpension (V):** + EUR 125 **Halbpension (H):** + EUR 68

**An-/Abreise:** täglich

**GUT ZU WISSEN**

Nur in Verbindung mit einem Landprogramm von DERTOUR aus diesem Katalog buchbar.  
Für Gemeinschafts- und Privattransfers gilt: Alle Transfers werden von unserer örtlichen Agentur durchgeführt. Bitte Flugnummern und Ankunfts- bzw. Abflugzeiten sowie Hotelunterkunft mitteilen.  
Bitte informieren Sie uns über Flugzeitenänderungen, wenn der Flug nicht aus dem DERTOUR-Programm gebucht wurde, da der Transfer sonst nicht gewährleistet werden kann.

**Gemeinschaftstransfers Costa del Sol**

Transferpreis pro Person / Strecke in EUR

| <b>Ab/bis Flughafen Malaga (AGP)</b>                         | 1.11.-30.4. |              |               |
|--|-------------|--------------|---------------|
| zu folgenden Hotels:   | Einfach     | Leistung Hin | Leistung Rück |
| Hotel La Cala  | 24          | AGPIPS005    | AGPOPS005     |
| Hotels Don Carlos, Los Monteros, Guadalmina                  | 25          | AGPIPS009    | AGPOPS009     |
| Hotel Sol Marbella Estepona Atalaya Park, Elba Estepona Gran | 34          | AGPIPS018    | AGPOPS018     |
| Golfgepäckbeförderung pro Tasche                             | 18          | AGPISPEQG    | AGPOSPEQG     |

**Privattransfers Costa del Sol**

Transferpreis pro Fahrzeug und Strecke in EUR, Belegung 1-3 Personen

| <b>Ab/bis Flughafen Malaga (AGP)</b>                         | 1.11.-30.4. |              |               |
|--|-------------|--------------|---------------|
| zu folgenden Hotels:   | Einfach     | Leistung Hin | Leistung Rück |
| Hotel La Cala  | 95          | AGPIPP005    | AGPOPP005     |
| Hotels Don Carlos, Los Monteros, Guadalmina                  | 112         | AGPIPP009    | AGPOPP009     |
| Hotel Sol Marbella Estepona Atalaya Park, Elba Estepona Gran | 154         | AGPIPP018    | AGPOPP018     |
| Hotel Finca Cortesin   | 235         | AGPIPP027    | AGPOPP027     |
| Hotel SO Sotogrande  | 196         | AGPIPP030    | AGPOPP030     |
| Golfgepäckbeförderung pro Tasche                             | 18          | AGPISPEQG    | AGPOSPEQG     |

**Gemeinschaftstransfers Costa de la Luz**

Transferpreis pro Person / Strecke in EUR

| <b>Ab/bis Flughafen Jerez de la Frontera (XRY)</b> | 1.11.-30.4. |              |               |
|--|-------------|--------------|---------------|
| zu folgenden Orten:                                | Einfach     | Leistung Hin | Leistung Rück |
| Novo Sancti Petri                                  | 30          | XRYIPS001    | XRYOPS001     |
| Conil de la Frontera                               | 32          | XRYIPS003    | XRYOPS003     |
| Golfgepäckbeförderung pro Tasche                   | 26          | XRYISPEQG    | XRYOSPEQG     |

**Privattransfers Costa de la Luz**

Transferpreis pro Fahrzeug und Strecke in EUR, Belegung 1-3 Personen

| <b>Ab/bis Flughafen Jerez de la Frontera (XRY)</b> | 1.11.-30.4. |              |               |
|--|-------------|--------------|---------------|
| zu folgenden Orten:                                | Einfach     | Leistung Hin | Leistung Rück |
| Novo Sancti Petri                                  | 124         | XRYIPP001    | XRYOPP001     |
| Conil de la Frontera                               | 141         | XRYIPP003    | XRYOPP003     |
| Rota, Costa Ballena                                | 101         | XRYIPP009    | XRYOPP009     |
| Golfgepäckbeförderung pro Tasche                   | 26          | XRYISPEQG    | XRYOSPEQG     |

**Gemeinschaftstransfers Mallorca**

Transferpreis pro Person und Strecke in EUR

| <b>Ab/bis Flughafen Mallorca (PMI)</b> | 1.11.-30.04. |              |               |
|--|--------------|--------------|---------------|
| zu folgenden Orten:                    | Einfach      | Leistung Hin | Leistung Rück |
| Camp de Mar                            | 16           | PMIIBB045    | PMIOBB045     |
| Palma de Mallorca                      | 18           | PMIIBB011    | PMIOBB011     |
| Son Servera                            | 18           | PMIIBB133    | PMIOBB133     |

Hinweis: Bei Mitnahme von Golfgepäck bitte Privattransfer buchen.

**Privattransfers Mallorca**

Transferpreis pro Fahrzeug und Strecke in EUR, Belegung 1-4 Personen

| <b>Ab/bis Flughafen Mallorca (PMI)</b> | 1.11.-30.4. |              |               |
|--|-------------|--------------|---------------|
| zu folgenden Orten:                    | Einfach     | Leistung Hin | Leistung Rück |
| Camp de Mar                            | 79          | PMIIBP045    | PMIOBP045     |
| Costa d'en Blanes                      | 48          | PMIIBH019    | PMIOBH019     |
| Palma de Mallorca                      | 41          | PMIIBH011    | PMIOBH011     |
| Playa de Palma                         | 41          | PMIIBH013    | PMIOBH013     |
| Son Vida                               | 48          | PMIIBP153    | PMIOBP153     |
| Son Servera                            | 133         | PMIIBP133    | PMIOBP133     |
| Golfgepäckbeförderung pro Tasche       | 15          | PMIISPEQF    | PMIOSPEQF     |

**Gemeinschaftstransfers Teneriffa**

Transferpreis pro Person und Strecke in EUR

| <b>Ab/bis Flughafen Teneriffa-Süd (TFS)</b> | 1.11.-30.4. |              |               |
|---|-------------|--------------|---------------|
| zu folgenden Orten:                         | Einfach     | Leistung Hin | Leistung Rück |
| Playa de las Americas                       | 10          | TFSIBB001    | TFSOBB001     |
| Golfgepäckbeförderung pro Tasche            | 12          | TFSISPEQG    | TFSOSPEQG     |

Maximale Wartezeit am Flughafen ca. 45 Minuten. Es werden maximal 10 Hotels angefahren.

**Privattransfers Teneriffa**

Transferpreis pro Fahrzeug und Strecke in EUR, Belegung 1-4 Personen

| <b>Ab/bis Flughafen Teneriffa-Süd (TFS)</b> | 1.11.-30.4. |              |               |
|---|-------------|--------------|---------------|
| zu folgenden Orten:                         | Einfach     | Leistung Hin | Leistung Rück |
| Guia de Isora                               | 92          | TFSIBP078    | TFSOBP078     |
| Playa de las Americas                       | 39          | TFSIBP006    | TFSOBP006     |
| Golfgepäckbeförderung pro Tasche            | 12          | TFSISPEQG    | TFSOSPEQG     |

Hinweis: Die für die Privattransfers bereitstehenden Fahrzeuge bieten jeweils Platz für 1-4 Personen mit normalem Gepäck.

**Gemeinschaftstransfers Fuerteventura**

Transferpreis pro Person und Strecke in EUR

| <b>Ab/bis Flughafen Fuerteventura (FUE)</b> | 1.11.-30.4. |              |               |
|---|-------------|--------------|---------------|
| zu folgenden Orten:                         | Einfach     | Leistung Hin | Leistung Rück |
| Caleta de Fuste                             | 9           | FUEIBB002    | FUEOBB002     |
| Las Playitas                                | 14          | FUEIBB008    | FUEOBB008     |
| Golfgepäckbeförderung pro Tasche            | 13          | FUEISPEQG    | FUEOSPEQG     |

Maximale Wartezeit am Flughafen ca. 60 Minuten.

**Privattransfers Fuerteventura**

Transferpreis pro Fahrzeug und Strecke in EUR, Belegung 1-4 Personen

| <b>Ab/bis Flughafen Fuerteventura (FUE)</b> | 1.11.-30.4. |              |               |
|---|-------------|--------------|---------------|
| zu folgenden Orten:                         | Einfach     | Leistung Hin | Leistung Rück |
| Caleta de Fuste                             | 27          | FUEIBP006    | FUEOBP006     |
| Las Playitas                                | 80          | FUEIBP036    | FUEOBP036     |
| Golfgepäckbeförderung pro Tasche            | 13          | FUEISPEQG    | FUEOSPEQG1    |

Hinweis: Die bereitstehenden Fahrzeuge bieten jeweils Platz für 1-4 Personen mit normalem Gepäck.

**Gemeinschaftstransfers Gran Canaria**

Transferpreis pro Person und Strecke in EUR

| <b>Ab/bis Flughafen Gran Canaria (LPA)</b> | 1.11.-30.4. |              |               |
|--|-------------|--------------|---------------|
| zu folgenden Orten:                        | Einfach     | Leistung Hin | Leistung Rück |
| Maspalomas / Meloneras                     | 9           | LPAIBB003    | LPAOBB003     |
| Salobre                                    | 9           | LPAIBB005    | LPAOBB005     |
| Golfgepäckbeförderung pro Tasche           | 15          | LPAISPEQG    | LPAOSPEQG     |

Maximale Wartezeit am Flughafen ca. 45 Minuten. Durch lokale Veranstaltungen (z.B. Karneval, Gay Pride, Raileys, Marathons o.ä.) kann es zu Abweichungen im Ablauf der Transfers kommen.

**Privattransfers Gran Canaria**

Transferpreis pro Fahrzeug und Strecke in EUR, Belegung 1-3 Personen

| <b>Ab/bis Flughafen Gran Canaria (LPA)</b> | 1.11.-30.4. |              |               |
|--|-------------|--------------|---------------|
| zu folgenden Orten:                        | Einfach     | Leistung Hin | Leistung Rück |
| Maspalomas / Meloneras                     | 57          | LPAIBP016    | LPAOBP016     |
| Salobre                                    | 92          | LPAIBP026    | LPAOBP026     |
| Golfgepäckbeförderung pro Tasche           | 15          | LPAISPEQG    | LPAOSPEQG     |

Hinweis: Die für die Privattransfers bereitstehenden Fahrzeuge bieten jeweils Platz für 1-3 Personen mit normalem Gepäck.

**Gemeinschaftstransfers Algarve**

Transferpreis pro Person / Strecke in EUR

| <b>Ab/bis Flughafen Faro (FAO)</b> | 1.11.-30.4. |              |               |
|------------------------------------|-------------|--------------|---------------|
| zu folgenden Orten:                | Einfach     | Leistung Hin | Leistung Rück |
| Armacao de Pera                    | 19          | FAOIBB005    | FAOORB005     |
| Almancil, Vilamoura                | 15          | FAOIBB007    | FAOORB007     |
| Alvor, Portimao                    | 24          | FAOIBB003    | FAOORB003     |

Hinweis: Bei Mitnahme von Golfgepäck bitte Privattransfer buchen.

**Privattransfers Algarve**

Transferpreis pro Fahrzeug und Strecke in EUR, Belegung 1-3 Personen

| <b>Ab/bis Flughafen Faro (FAO)</b> | 1.11.-30.4. |              |               |
|------------------------------------|-------------|--------------|---------------|
| zu folgenden Orten:                | Einfach     | Leistung Hin | Leistung Rück |
| Armacao de Pera, Porches           | 79          | FAOIBP013    | FAOOBP013     |
| Albufeira                          | 65          | FAOIBP016    | FAOOBP016     |
| Almancil, Vilamoura                | 53          | FAOIBP019    | FAOOBP019     |
| Alvor, Portimao                    | 104         | FAOIBP007    | FAOOBP007     |
| Golfgepäckbeförderung pro Tasche   | 0           | FAOISPEQG    | FAOOSPEQG     |

**Privattransfers Portugal Silberküste**

Transferpreis pro Fahrzeug und Strecke in EUR, Belegung 1-3 Personen

| <b>Ab/bis Flughafen Lissabon (LIS) inkl. Golfgepäckbeförderung (Anmeldung erforderlich)</b> | 1.11.-30.4. |              |               |
|---|-------------|--------------|---------------|
| Zu folgenden Orten  | Einfach     | Leistung Hin | Leistung Rück |
| Cascais / Sintra  | 95          | LISIBP015    | LISOBP015     |
| Obidos / Turcifal   | 213         | LISIBP017    | LISOBP017     |
| Golfgepäckbeförderung pro Tasche  | 0           | LISISPEQG    | LISOSPEQG     |

**Gemeinschaftstransfer Madeira**

Transferpreis pro Person und Strecke in EUR

| <b>Ab/bis Funchal (FNC)</b>      | 1.11.-30.4. |              |               |
|----------------------------------|-------------|--------------|---------------|
| Zu folgenden Orten               | Einfach     | Leistung Hin | Leistung Rück |
| Funchal                          | 9           | FNCIBB003    | FNCOBB003     |
| Golfgepäckbeförderung pro Tasche | 0           | FNCISPEQG    | FNCOSPEQG     |

**Privattransfer Madeira**

Transferpreis pro Fahrzeug und Strecke in EUR, Belegung 1-3 Personen

| <b>Ab Funchal (FNC)</b>          | 1.11.-30.4. |              |               |
|----------------------------------|-------------|--------------|---------------|
| Zu folgenden Orten               | Einfach     | Leistung Hin | Leistung Rück |
| Santo Antonio da Serra           | 33          | FNCIBP023    | FNCOBP023     |
| Funchal                          | 30          | FNCIBP005    | FNCOBP005     |
| Golfgepäckbeförderung pro Tasche | 0           | FNCISPEQG    | FNCOSPEQG     |

**Gemeinschaftstransfer Zypern**

Transferpreis pro Person und Strecke in EUR

| <b>Ab/bis Flughafen Larnaca (LCA)</b> | 1.11.-30.4. |              |               |
|---------------------------------------|-------------|--------------|---------------|
| zu folgenden Orten:                   | Einfach     | Leistung Hin | Leistung Rück |
| Paphos                                | 69          | LCAIBB007    | LCAOBB007     |
| Golfgepäckbeförderung pro Tasche      | 20          | LCAISPEQG    | LCAOSPEQG     |

**Privattransfers Zypern**

Transferpreis pro Person und Strecke in EUR für 2-6 Personen

| <b>Ab/bis Flughafen Larnaca (LCA)</b> | 1.11.-30.4. |             |              |
|---------------------------------------|-------------|-------------|--------------|
| zu folgenden Orten:                   | Einfach     | Unterbr Hin | Unterbr Rück |
| Paphos                                | 79          | LCAIBP007   | LCAOBP007    |

\*Zuschlag bei 1 Personen Transport lt. System

Alle zubuchbaren Transfer-Möglichkeiten finden Sie bei den Hotel-/Rundreisenbeschreibungen im DER Touristik Katalogportal unter [www.informierender.de](http://www.informierender.de)

|  |    |           |           |  |
|--|----|-----------|-----------|--|
| <b>Gemeinschaftstransfers Zypern</b>                         |    |           |           |  |
| Transferpreis pro Person und Strecke in EUR                  |    |           |           |  |
| <b>Ab/bis Flughafen Paphos (PFO)</b> 1.11.-30.4.             |    |           |           |  |
| zu folgenden Orten: Einfach Leistung Hin Leistung Rück       |    |           |           |  |
| Paphos   | 21 | PFOIBB001 | PFOOBB001 |  |
| Golfgepäckbeförderung pro Tasche                             |    |           |           |  |
|  | 20 | LCAISPEQG | LCAOSPEQG |  |
| <b>Privattransfers Zypern</b>                                |    |           |           |  |
| Transferpreis pro Person und Strecke in EUR für 2-6 Personen |    |           |           |  |
| <b>Ab/bis Flughafen Paphos (PFO)</b> 1.11.-30.4.             |    |           |           |  |
| zu folgenden Orten: Einfach Leistung Hin Leistung Rück       |    |           |           |  |
| Paphos   | 33 | PFOIBP001 | PFOOBP001 |  |
| *Zuschlag bei 1 Personen Transport lt. System                |    |           |           |  |

|  |    |           |           |  |
|--|----|-----------|-----------|--|
| <b>Gemeinschaftstransfers Agadir</b>                         |    |           |           |  |
| Transferpreis pro Person und Strecke in EUR                  |    |           |           |  |
| <b>Ab oder bis Flughafen Agadir (AGA)</b> 1.11.-30.4.        |    |           |           |  |
| zu folgenden Orten: Einfach Leistung Hin Leistung Rück       |    |           |           |  |
| Agadir   | 6  | AGAIBB001 | AGAABB001 |  |
| Taghazout  | 24 | AGAIBB002 | AGAABB002 |  |
| <b>Privattransfers Agadir</b>                                |    |           |           |  |
| Transferpreis pro Person und Strecke in EUR für 1-3 Personen |    |           |           |  |
| <b>Ab oder bis Flughafen Agadir (AGA)</b> 1.11.-30.4.        |    |           |           |  |
| zu folgenden Orten: Einfach Leistung Hin Leistung Rück       |    |           |           |  |
| Agadir   | 38 | AGAIBP001 | AGAOBP001 |  |
| Taghazout  | 75 | AGAIBP003 | AGAOBP003 |  |
| Preise für 4-5 Personen ggf. abweichend                      |    |           |           |  |

|  |     |           |           |  |
|--|-----|-----------|-----------|--|
| <b>Gemeinschaftstransfers Marrakesch</b>                     |     |           |           |  |
| Transferpreis pro Person und Strecke in EUR                  |     |           |           |  |
| <b>Ab oder bis Flughafen Marrakesch (RAK)</b> 1.11.-30.4.    |     |           |           |  |
| zu folgenden Orten: Einfach Leistung Hin Leistung Rück       |     |           |           |  |
| Marrakesch   | 6   | RAKIBB001 | RAKOB001  |  |
| <b>Privattransfers Marrakesch</b>                            |     |           |           |  |
| Transferpreis pro Person und Strecke in EUR für 1-3 Personen |     |           |           |  |
| <b>Ab oder bis Flughafen Marrakesch (RAK)</b> 1.11.-30.4.    |     |           |           |  |
| zu folgenden Orten: Einfach Leistung Hin Leistung Rück       |     |           |           |  |
| Marrakesch   | 39  | RAKIBP001 | RAKOBP001 |  |
| Agadir   | 193 | RAKIBP015 | RAKOBP015 |  |
| Taghazout  | 214 | RAKIBP005 | RAKOBP005 |  |
| Preise für 4-5 Personen ggf. abweichend                      |     |           |           |  |

|  |    |           |            |  |
|--|----|-----------|------------|--|
| <b>Gemeinschaftstransfers Monastir</b>                       |    |           |            |  |
| Transferpreis pro Person und Strecke in EUR                  |    |           |            |  |
| <b>Ab oder bis Flughafen Monastir (MIR)</b> 1.11.-30.4.      |    |           |            |  |
| zu folgenden Orten: Einfach Leistung Hin Leistung Rück       |    |           |            |  |
| Sousse   | 6  | MIRIBB004 | MIROBB004  |  |
| Port El Kantaoui   | 5  | MIRIBB005 | MIROBB005  |  |
| Hammamet   | 9  | MIRIBB003 | MIROBB003  |  |
| Golfgepäckbeförderung pro Tasche                             |    |           |            |  |
|  | 15 | MIRISPEQG | MIROSPPEQG |  |
| <b>Privattransfers Monastir</b>                              |    |           |            |  |
| Transferpreis pro Person und Strecke in EUR für 1-3 Personen |    |           |            |  |
| <b>Ab oder bis Flughafen Monastir (MIR)</b> 1.11.-30.4.      |    |           |            |  |
| zu folgenden Orten: Einfach Leistung Hin Leistung Rück       |    |           |            |  |
| Sousse   | 59 | MIRIBP004 | MIROBP004  |  |
| Port El Kantaoui   | 59 | MIRIBP005 | MIROBP005  |  |
| Hammamet   | 74 | MIRIBP003 | MIROBP003  |  |
| Preise für 4-5 Personen ggf. abweichend                      |    |           |            |  |

|  |    |           |           |  |
|--|----|-----------|-----------|--|
| <b>Gemeinschaftstransfers Mauritius</b>  |    |           |           |  |
| Transferpreis pro Person und Strecke in EUR für 1-3 Personen   |    |           |           |  |
| <b>Ab/bis Flughafen Mahébourg (MRU)</b> 1.11.-30.4.  |    |           |           |  |
| zu folgenden Orten: Einfach Leistung Hin Leistung Rück   |    |           |           |  |
| alle Hotels außer Royal Palm Beachcomber Luxury  | 20 | MRUIBB001 | MRUOBB001 |  |
| Hinweis: 1 Koffer und 1 Handgepäckstück pro Person inklusive.<br>Bei Mitnahme von Golfgepäck bitte Privattransfer und ggf. Wagen für Zusatzgepäck buchen.  |    |           |           |  |
| <b>Privattransfers Mauritius</b>   |    |           |           |  |
| Transferpreis pro Fahrzeug und Strecke in EUR  |    |           |           |  |
| <b>Ab/bis Flughafen Mahébourg (MRU)</b> 1.11.-30.4.  |    |           |           |  |
| zu folgenden Orten: Einfach Leistung Hin Leistung Rück   |    |           |           |  |
| alle Hotels außer Royal Palm Beachcomber Luxury  | 86 | MRUIBP001 | MRUOBP001 |  |
| Zusatzgepäck/Golfgepäck, Preis pro Wagen in EUR  |    |           |           |  |
|  | 71 | MRUISPEQL | MRUOSPEQL |  |
| Hinweis: Pro Wagen 3 Koffer oder 2 Koffer und 1 Golf Tasche sowie 3 x Handgepäck inklusive.<br>Bei Gepäckstücken/Golftaschen, die über den jeweiligen Kapazitätsgrenzen liegen, bitte Wagen für Zusatzgepäck/Golfgepäck buchen (max. 4 Golftaschen). |    |           |           |  |

|   |  |  |  |  |
|---|--|--|--|--|
| <b>Privattransfer Tansania</b>                        |  |  |  |  |
| Transferpreis pro Wagen für Hin- und Rückfahrt in EUR |  |  |  |  |
| 1.11.-30.4.   |  |  |  |  |
| <b>Ab/bis Flughafen Sansibar (ZNZ)</b> Leistung Hin   |  |  |  |  |
| Flughafen Sansibar - Sea Cliff Resort ZNZIBP010       |  |  |  |  |
| Gültig für 1-5 Personen                               |  |  |  |  |

|   |     |            |            |  |
|---|-----|------------|------------|--|
| <b>Transfers Seychellen per Flugzeug</b>  |     |            |            |  |
| Transferpreis pro Person und Strecke in EUR   |     |            |            |  |
| <b>Ab/bis Flughafen Mahé (SEZ)</b> 1.11.-30.4.  |     |            |            |  |
| zu folgenden Orten: Einfach Leistung Hin Leistung Rück  |     |            |            |  |
| Praslin per Flugzeug  | 271 | SEZIBB008  | SEZOBB008  |  |
| Zusatzgepäck/Golfgepäck, Preis pro separater Wagen in EUR   |     |            |            |  |
|   | 90  | SEZISPEQL1 | SEZOSPEQL1 |  |
| Hinweis: 1 Koffer und 1 Handgepäckstück p.P. inklusive.<br>Bei Gepäckstücken, die über dieser Kapazitätsgrenze liegen sowie für Golfgepäck bitte Zusatzgepäck/Golfgepäck buchen (max. 3 Golftaschen). |     |            |            |  |
| <b>Transfers Seychellen Cat Cocos (Boot)</b>  |     |            |            |  |
| Transferpreis pro Person und Strecke in EUR   |     |            |            |  |
| <b>Ab/bis Flughafen Mahé (SEZ)</b> 1.11.-30.4.  |     |            |            |  |
| zu folgenden Orten: Einfach Leistung Hin Leistung Rück  |     |            |            |  |
| Praslin per Cat Cocos (Boot)  | 85  | SEZIBB002  | SEZOBB002  |  |
| Zusatzgepäck/Golfgepäck, Preis pro separater Wagen in EUR   |     |            |            |  |
|   | 90  | SEZISPEQL1 | SEZOSPEQL1 |  |
| Hinweis: 1 Koffer und 1 Handgepäckstück p.P. inklusive.<br>Bei Gepäckstücken, die über dieser Kapazitätsgrenze liegen sowie für Golfgepäck bitte Zusatzgepäck/Golfgepäck buchen (max. 3 Golftaschen). |     |            |            |  |

|   |  |  |  |  |
|---|--|--|--|--|
| <b>Privattransfer Thailand</b>  |  |  |  |  |
| Transferpreis pro Person und Strecke in EUR, bei 2 Personen                                       |  |  |  |  |
| <b>Ab/bis Flughafen Bangkok (BKK)</b> 1.11.-30.4.   |  |  |  |  |
| zu folgenden Orten: Einfach Leistung Hin Leistung Rück  |  |  |  |  |
| Hua Hin   |  |  |  |  |
| Abweichende Preise für 1 Person oder ab 3 Personen. Golfgepäck inklusive, Anmeldung erforderlich. |  |  |  |  |

|   |    |           |           |  |
|---|----|-----------|-----------|--|
| <b>Privattransfer Thailand</b>  |    |           |           |  |
| Transferpreis pro Person und Strecke in EUR, bei 2 Personen                                       |    |           |           |  |
| <b>Ab/bis Flughafen Phuket (HKT)</b> 1.11.-30.4.  |    |           |           |  |
| zu folgenden Orten: Einfach Leistung Hin Leistung Rück  |    |           |           |  |
| Phuket  | 29 | HKTIBP002 | HKTOBP002 |  |
| Khao Lak  | 49 | HKTIBP005 | HKTOBP005 |  |
| Abweichende Preise für 1 Person oder ab 3 Personen. Golfgepäck inklusive, Anmeldung erforderlich. |    |           |           |  |

|   |    |           |           |  |
|---|----|-----------|-----------|--|
| <b>Privattransfer Thailand</b>  |    |           |           |  |
| Transferpreis pro Person und Strecke in EUR, bei 2 Personen                                       |    |           |           |  |
| <b>Ab/bis Flughafen Koh Samui (USM)</b> 1.11.-30.4.   |    |           |           |  |
| zu folgenden Orten: Einfach Leistung Hin Leistung Rück  |    |           |           |  |
| Koh Samui   | 18 | USMIBP002 | USMOBP002 |  |
| Abweichende Preise für 1 Person oder ab 3 Personen. Golfgepäck inklusive, Anmeldung erforderlich. |    |           |           |  |

|   |   |           |           |  |
|---|---|-----------|-----------|--|
| <b>Gemeinschaftstransfers Kuba</b>  |   |           |           |  |
| Transferpreis pro Person und Strecke in EUR                                       |   |           |           |  |
| <b>Ab/bis Flughafen Varadero (VRA)</b> 1.11.-30.4.                                |   |           |           |  |
| zu folgenden Orten: Einfach Leistung Hin Leistung Rück                            |   |           |           |  |
| Hotels Varadero   | 4 | VRAIBB001 | VRAOBB001 |  |
| Golfgepäckbeförderung jeweils auf Anfrage. Es können zusätzliche Kosten anfallen. |   |           |           |  |

|   |    |           |           |  |
|---|----|-----------|-----------|--|
| <b>Gemeinschaftstransfers Punta Cana</b>  |    |           |           |  |
| Transferpreis pro Person und Strecke in EUR bei 2 Personen                        |    |           |           |  |
| <b>Ab/bis Flughafen Punta Cana (PUJ)</b> 1.11.-30.4.                              |    |           |           |  |
| zu folgenden Orten: Einfach Leistung Hin Leistung Rück                            |    |           |           |  |
| Punta Cana  | 15 | PUJIBB003 | PUJOB003  |  |
| Golfgepäckbeförderung jeweils auf Anfrage. Es können zusätzliche Kosten anfallen. |    |           |           |  |
| <b>Privattransfers Punta Cana</b>   |    |           |           |  |
| Transferpreis pro Person und Strecke in EUR                                       |    |           |           |  |
| <b>Ab/bis Flughafen Punta Cana (PUJ)</b> 1.11.-30.4.                              |    |           |           |  |
| zu folgenden Orten: Einfach Leistung Hin Leistung Rück                            |    |           |           |  |
| Punta Cana  | 30 | PUJIBP006 | PUJOBP006 |  |
| Golfgepäckbeförderung jeweils auf Anfrage. Es können zusätzliche Kosten anfallen. |    |           |           |  |

|   |     |           |           |  |
|---|-----|-----------|-----------|--|
| <b>Privattransfers VAE</b>  |     |           |           |  |
| Preis pro Wagen und Strecke in EUR  |     |           |           |  |
| <b>Ab/bis Flughafen Dubai (DXB)</b> 1.11.-30.4.   |     |           |           |  |
| zu folgenden Orten: Einfach Leistung Hin Leistung Rück  |     |           |           |  |
| Park Hyatt Dubai  | 74  | DXBIBP031 | DXBOBP031 |  |
| alle restlichen Hotels in Dubai   |     |           |           |  |
|   | 79  | DXBIBP033 | DXBOBP033 |  |
| Jebel Ali   | 126 | DXBIBP034 | DXBOBP034 |  |
| Ras al Khaimah  | 128 | DXBIBP039 | DXBOBP039 |  |
| Abu Dhabi   | 193 | DXBIBP040 | DXBOBP040 |  |
| Hinweis: Bei Belegung mit 1-2 Personen Golfgepäckbeförderung inklusive.<br>Bei mehr Personen mit Golfgepäck bitte zusätzlichen Transfer buchen. |     |           |           |  |

|   |    |           |           |  |
|---|----|-----------|-----------|--|
| <b>Privattransfers VAE</b>  |    |           |           |  |
| Preis pro Wagen und Strecke in EUR  |    |           |           |  |
| <b>Ab/bis Flughafen Abu Dhabi (AUH)</b> 1.11.-30.4.   |    |           |           |  |
| zu folgenden Orten: Einfach Leistung Hin Leistung Rück  |    |           |           |  |
| Hotels in Abu Dhabi   | 76 | AUHIBP033 | AUHOBP033 |  |
| Hinweis: Bei Belegung mit 1-2 Personen Golfgepäckbeförderung inklusive.<br>Bei mehr Personen mit Golfgepäck bitte zusätzlichen Transfer buchen. |    |           |           |  |

|   |    |           |           |  |
|---|----|-----------|-----------|--|
| <b>Privattransfers Oman im PKW</b>  |    |           |           |  |
| Transferpreis pro Person und Strecke bei Buchung mit 2 oder 3-9 Personen in EUR   |    |           |           |  |
| <b>Ab/bis Muscat (MCT)</b> 1.11.-30.4.  |    |           |           |  |
| zu folgenden Orten: Einfach Leistung Hin Leistung Rück                            |    |           |           |  |
| Muscat 2 Pers.  | 38 | MCTIBP002 | MCTOBP002 |  |
| Muscat 3-9 Pers.  | 34 | MCTIBP003 | MCTOBP003 |  |
| Golfgepäckbeförderung jeweils auf Anfrage. Es können zusätzliche Kosten anfallen. |    |           |           |  |

Alle zubuchbaren Transfer-Möglichkeiten finden Sie bei den Hotel-/Rundreisenbeschreibungen im DER Touristik Katalogportal unter [www.informierender.de](http://www.informierender.de)

# Im Urlaub frei und unabhängig



## Den perfekten Mietwagen finden Sie bei uns:

- Zuverlässige Partner und beste Qualität
- Große Auswahl an unterschiedlichen Fahrzeugkategorien
- Flächendeckendes Stationsnetz
- Zumeist unbegrenzte Kilometer inklusive
- Auswahl verschiedener Leistungspakete in ausgewählten Destinationen
- Kostenlose Stornierung und Umbuchung bis 24 h vor Anmietung
- Maximaler Versicherungsschutz

Infos und  
aktuelle Preise  
im Reisebüro



**D&R**TOUR  
MACHT URLAUB

# Wissenswertes von A-Z

## Für eine gelungene Reise

### HINWEISE ZU GOLF ALLGEMEINES

**An-/Abreise-Klein Golf:** Damit Ihnen kein Golftag verloren geht, bitten wir Sie, bei der Planung Ihrer Golfreise folgendes zu beachten: Anreise bis spätestens 1 Tag vor Beginn der gebuchten Golfleistung (Golfkurs bzw. Startzeit), Abreise frühestens 1 Tag nach Ende der gebuchten Golfleistung.

**Garantierte Startzeit:** Auf ausgesuchten Golfplätzen garantieren wir Ihnen bevorzugte Abschlagszeiten. Bitte haben Sie dafür Verständnis, dass an Turnier- und Feiertagen, bei Instandhaltungsarbeiten und exklusiven Veranstaltungen sowie bei kurzfristigen Buchungen die garantierte Startzeit eventuell nicht bestätigt werden kann.

**Golf & Golfkurse:** Je nach Zielgebiet und gewählter Unterkunft stehen eine Vielzahl von Golfpaketen, Greenfees und Golfkursen für alle Spielstärken zur Auswahl. Sie finden die Angebote bei der gewünschten Unterkunft unter der Rubrik „Golfleistungen“ sowie auf der Seite der German Golf Academy (Seite 13). Einem Ausland erworbenen Platzreife wird nicht immer anerkannt. Bitte informieren Sie sich vor Buchung in Ihrem Reisebüro.

**Greenfee & Startzeiten:** Die Angaben zum Handicap finden Sie bei der Beschreibung der Golfplätze Ihrer Urlaubsregion. Die Startzeiten werden bereits im Voraus gebucht. Bitte geben Sie bei Buchung Ihren unverbindlichen Abschlagszeitenwunsch sowie Ihr Handicap an. Die gewünschten Abschlagszeiten werden an die jeweiligen Clubs weitergeleitet und je nach Verfügbarkeit bestätigt. Sollte ein Platz wegen eines Turniers oder ähnlichen Umständen nicht bespielbar sein, wird Ihnen als Alternative eine Startzeit auf einem anderen Golfplatz angeboten. In Ausnahmefällen behalten sich die Golfclubs vor, die Startzeiten erst kurzfristig zuzuteilen. Bei einem Handicap von 54 bis 36 werden oft spätere Abschlagszeiten von den Clubs reserviert, um einen reibungslosen Spielverlauf zu ermöglichen. Bitte beachten Sie, dass durch unvorhersehbare Ereignisse (z. B. Pflege des Platzes) reservierte Startzeiten geändert werden können. Eine Umbuchung ist oft nur über Stornierung und Neubuchung möglich. Für Stornierungen gelten besondere Reisebedingungen, siehe Seite 145. Bitte beachten Sie, dass bei kurzfristiger Stornierung oder bei Nichtinanspruchnahme die volle Greenfee vom Golfclub belastet wird. Die Reservierung von Startzeiten ist nur in Verbindung mit unserem Golfunterkunftsangebot möglich.

**Handicap:** Um die von uns angebotenen Golfleistungen zu buchen, ist eine bestimmte Spielstärke Voraussetzung. Die Angaben zum Handicap finden Sie bei der Beschreibung der Golfplätze Ihrer Urlaubsregion. Einen Handicapnachweis müssen Sie auf allen Plätzen vorzeigen. Änderungen durch die Golfclubs vorbehalten (Stand bei Drucklegung).

**Ideal für Anfänger (HCP 54):** Mindestens ein angebotener Golfplatz liegt in einem Umkreis von ca. 20 km des Hotels/der Anlage, z. T. mit Startzeiten nach 14 Uhr, an bestimmten Tagen oder auf Anfrage. Sie finden auf den Regionenaufmachern einen Hinweis bei diesem Golfplatz.

**Kleidung:** Beachten Sie bitte, dass auf vielen Plätzen nur noch mit Softspikes gespielt werden darf. Wir empfehlen angemessene Golfbekleidung, Sonnenschutz und Regenbekleidung.

**Sonstiges:** Startzeiten müssen bei Buchung reserviert werden.

**Reisebüro-Info Startzeitenreservierung:**

a) Grundsätzliches: Im Katalog finden Sie Greenfeeleistungen (XGP/STA), die jeweils über TOMA zu buchen sind. Angaben darüber finden Sie in der entsprechenden Leistungsbeschreibung. Die gewünschten Startzeiten müssen bei Buchung angegeben werden. Bitte geben Sie nur Startzeitenwünsche entsprechend der Greenfeeleistung an. Achten Sie darauf, dass das erforderliche Handicap vorliegt.

b) Sonstiges: Die Nachfrage nach frühen Startzeiten, gerade in der Hochsaison, ist sehr groß. Oft ist es daher nicht möglich, die Startzeiten sofort nach Anfrage bestätigt zu bekommen. Eine frühzeitige Reservierung ist ratsam.

**Reservierung Startzeiten über Toma:**

Geben Sie die gewünschte Golfleistung (XGP1/STA) mit der angegebenen Kodierung ein. Nach der Eingabe von Aktionscode „B“ erscheint die Maske „Zusatzinformationen“. Hier finden Sie eine entsprechende Anzahl von Eingabefeldern „Golfhandicap“, „Golfplatz 1“ bis „Golfplatz X“ und jeweils darunter ein Feld „Datum/Uhrzeit“. Da insgesamt 11 Stellen zur Verfügung stehen, tragen Sie bei Golfplätzen nur den im Katalog fett gedruckten Teil ein. Datum vierstellig (z. B. 1303 für den 13. März 2024), Uhrzeit vierstellig (z. B. 1000 für 10 Uhr). Mit „Weiter mit TOMA X“ gelangen Sie zurück zur Hauptmaske und können mit Aktionscode „B“ buchen.

### BETREUUNG WÄHREND IHRES AUFENTHALTES IM URLAUBSLAND

In vielen Urlaubszielen kümmert sich ein deutsch-/englischsprechendes Reiseleiterteam telefonisch oder persönlich um Ihre Anliegen. In allen DERTOUR Reiseunterlagen finden Sie eine Servicetelefonnummer sowie die Adresse unserer tagesaktuellen Reiseleiter-Webseite, sofern dieser Service für Ihre Urlaubsregion verfügbar ist.

### INGESCHRÄNKTE MOBILITÄT

Die DER Touristik Deutschland Vertragsleistungen entsprechen nicht vollumfänglich allen behindertengerechten Anforderungen. Viele Vertragspartner verfügen aber über behindertenfreundliche Einrichtungen und Transportmöglichkeiten. Um Ihren Ansprüchen angemessen gerecht zu werden, bitten wir Sie oder Ihr Reisebüro, uns vor Buchung zu kontaktieren, damit wir gemeinsam mit Ihnen eine Ihren persönlichen Bedürfnissen gerecht werdende Urlaubsreise zusammenstellen können.

### INGESCHRÄNKTES ANGEBOT

Bitte beachten Sie, dass das Gastronomieangebot inklusive Bars in der Vor- und Nachsaison eingeschränkt sein kann.

### GESUNDHEITSVORSORGE

Der Reisende sollte sich über Infektions- und Impfschutz sowie andere Prophylaxemaßnahmen rechtzeitig informieren; ggf. sollte ärztlicher Rat eingeholt werden. Auf allgemeine Informationen, insbesondere bei den Gesundheitsämtern, reisemedizinisch erfahrenen Ärzten, Tropenmedizinerinnen, reisemedizinischen Informationsdiensten oder der Bundeszentrale für gesundheitliche Aufklärung wird verwiesen.

### KREDITKARTE

Bei Bezahlung mit Kreditkarte wird vermehrt eine PIN-Nummer angefragt.

### PREISE, GEBÜHREN, ERMÄSSIGUNGEN

**Gruppenreisen:** Für Gruppenbuchungen (auch aufgeteilt auf mehrere Vorgänge), arbeiten wir gerne spezielle Arrangements aus. Für Gruppen ab 10 Personen oder in Begleitung eines Pros richten Reisebüros ihre Anfrage bitte per E-Mail an [golf.sondergruppen@dertouristik.com](mailto:golf.sondergruppen@dertouristik.com)

Bitte legen Sie nicht selbst eine Option/Buchung an. **Preise:** Alle aufgeführten Preise, Reisebedingungen und Informationen gelten nur für Touristen und nicht für Geschäftsreisende.

**Seniorenvorteil z. B. „55 Plus-Vorteil“:** Einige Hotels bieten für Senioren einen besonderen Preisvorteil an. Die Ermäßigung wird jeweils für die Person/en gewährt, die bei Reiseantritt das maßgebliche Alter hat/haben. Wird das Alter nicht korrekt angegeben, ist das Hotel berechtigt, eine Nachzahlung zu erheben.

**Sonstiges:** Inkludierte Leistungen gelten pro Vollzähler. Es erfolgt keine Erstattung bei Nichtinanspruchnahme. Startzeiten müssen bei Buchung reserviert werden.

**Tagesaktuelle Preise und Sparangebote:** Wir aktualisieren unser Angebot regelmäßig. Bitte fragen Sie uns nach aktuellen Preisen, Frühbucher-Vorteilen und Sparterminen oder wenden Sie sich an unsere Reiseexperten.

### RAIL&FLY – IHR ZUG ZUM FLUG

Für klassische Pauschalreisen ins Ausland (ausgenommen Flüge der DER Touristik Ticket Factory sowie dynamische Produkte der Marken DERTOUR, ITS, JAHN REISEN, MEIERS WELTREISEN und Travelix) ist die Rail&Fly Leistung als Gutschein in der 2. Klasse für die Hin- und Rückfahrt mit der Bahn im Reisepreis enthalten. Geltungsbereich ist das Streckennetz der DB und teilnehmende Verkehrsverbünde zu allen deutschen Flughäfen (sowie Basel und Salzburg). Gegen einen Aufpreis kann die Rail&Fly Leistung in der 1. Klasse oder für die o.g. dynamischen Produkte hinzugebucht werden. Weitere Informationen zur Einlösung des Gutscheins und Preise finden Sie unter <http://www.informierender.de>

Sollte das Rail&Fly Ticket in Anspruch genommen werden, ist wegen möglicher Verspätung im Zugverkehr vom Reisenden eine Zugverbindung zu wählen, die laut Fahrplan mindestens 4 Stunden vor Abflug eine Ankunft am Abfertigungsschalter des Abflughafens gewährleistet.

### REISESCHUTZ

Die in diesem Katalog genannten Reisepreise enthalten keine Reiserücktritts-Versicherung (Stornokosten-Versicherung und Reiseabbruch-Versicherung). Wenn Sie von Ihrer Reise zurücktreten, entstehen Stornokosten. Bei Reiseabbruch können zusätzliche Rückreise- und sonstigen Mehrkosten entstehen. Deshalb empfehlen wir den Abschluss des speziellen RundumSorglos-Schutzes der ERGO Reiseversicherung und zusätzlich

den Ergänzungs-Schutz Covid-19, der bis 30 Tage vor Anreise zu jeder Reiserücktritts-Versicherung oder einem Rundum-Sorglos-Schutz der ERGO Reiseversicherung dazugebucht werden kann. Er beinhaltet neben der Reiserücktritts-Versicherung einen umfassenden Reiseschutz mit Notruf-Service rund um die Uhr. Weitere Informationen finden Sie unter [www.dertouristik.online/reiseversicherung](http://www.dertouristik.online/reiseversicherung)

### SONDERWÜNSCHE

Jegliche Sonderwünsche können nur unverbindlich weitergeleitet werden.

### SPRACHE

Hotel- und/oder sonstige Service-/Dienstleistungen werden in Englisch oder in der Landessprache erbracht. Ein deutschsprachiger Service kann daher nicht durchgängig sichergestellt werden.

### TRANSFER

Bitte bei Buchung Flug-Nr. und Ankunfts- bzw. Abflugzeit angeben, ansonsten entfällt der Transfer ersatzlos. Bitte informieren Sie uns bei einer Flugumbuchung oder Flugzeitenänderung. Für den Transfer zu den weiter entfernten Golfplätzen empfehlen wir die Buchung eines Mietwagens.

### UNTERKUNFT

Die Unterkünfte sind gemäß den „örtlichen Bestimmungen für Beherbergungs-Betriebe“ zugelassen. Sie entsprechen dem nationalen Standard und können daher von dem bei uns üblichen oder internationalen Standard abweichen. Dazu zählen z. B. Zimmergröße/-ausstattung, Bettengröße und Bettzeug, Frühstücksauswahl, etc. Wenn Sie ein Doppelzimmer buchen, bekommen Sie entweder ein Zimmer mit Doppelbett oder mit zwei getrennten Betten. 3-Bettzimmer bestehen in der Regel aus einem Doppel- und einem Einzelbett. In seltenen Fällen gibt es Zimmer mit drei einzelnen Betten. Die Unterscheidung in z. B. Deluxe, Superior oder Standard richtet sich nicht ausschließlich nach Größe und Ausstattung, sie kann auch auf die Lage oder den Ausblick zurückzuführen sein. „Meerblick“ heißt nicht automatisch direkter Blick auf das Meer. Es kann auch ein seitlicher Meerblick, z. B. vom Balkon oder ein durch Pflanzenwuchs eingeschränkter Blick auf das Meer sein. Bei einigen Hotels kann ein Zusatzbett gebucht werden. Die Ermäßigung gilt in der Regel nur, wenn min. zwei Vollzahler im Zimmer untergebracht sind.

**Check-In/Check-Out:** Der Bezug der Hotelzimmer und Ferienwohnungen ist in der Regel von 15 bis 18 Uhr möglich. Sollten Sie später ankommen, setzen Sie sich vorher bitte kurz mit Ihrem Hotel bzw. der Anlage in Verbindung. Die Abreise sollte in der Regel bis spätestens 11 Uhr erfolgen. In einigen Anlagen ist es üblich, dass bei der Anreise eine Kaution hinterlegt werden muss (Bargeld/Kreditkarte), die bei Abreise nach Abzug eventueller Kosten (z. B. Minibar, Telefon) zurückgezahlt wird.

**Garage/Parkplätze:** Garagen- und Parkplätze können je nach Verfügbarkeit benutzt und nur unverbindlich reserviert werden (am Ort zu zahlen).

**Sicherheit:** Unsere Häuser entsprechen den örtlichen Sicherheitsstandards. Lassen Sie vollbepackte Autos, Koffer, Rucksäcke und Golftaschen auch tagsüber nicht unbewacht stehen!

**Wellness-/Spabereich:** In vielen Hotels haben Kinder und Jugendliche keinen Zugang zu diesem Bereich.

**WLAN:** Die Signalstärke des WLAN kann je nach Hotel bzw. nach Lage innerhalb des Hotels, unterschiedlich ausgeprägt sein. Dies kann sich auf die Geschwindigkeit des kabellosen Datentransfers auswirken; auch temporäre Störungen bzw. Signalausfälle sind möglich.

**Zusatzbetten/Babybetten:** Unter Zusatzbett verstehen wir auch Liegen, Sofas, Schlafsessel etc., je nachdem, welche Schlafmöglichkeit zur Verfügung steht. Dadurch verringert sich zwangsweise der Platz innerhalb des Zimmers.

### LÄNDERINFORMATIONEN

**Rauchen:** In immer mehr Ländern besteht in allen öffentlichen Räumlichkeiten Rauchverbot. Raucher- bzw. Nichtraucherzimmer werden als unverbindlicher Kundenwunsch weitergeleitet.

**Visum:** Informieren Sie sich bitte in Ihrem Reisebüro über die aktuellen Bestimmungen.

**Wochenende/Fiertage:** In allen arabischen Ländern ist der wöchentliche Ruhetag der Freitag. Bitte beachten Sie außerdem, dass es im gesamten arabischen Raum an Feiertagen zu Einschränkungen im Service und bei Öffnungszeiten kommen kann.

**Stand bei Drucklegung, Änderungen vorbehalten**

Die nachfolgenden Bestimmungen werden, soweit wirksam vereinbart, Inhalt des zwischen Ihnen und uns zu Stande kommenden **Pauschalreisevertrages** (im Folgenden „**Reisevertrag**“ genannt). Sie ergänzen die gesetzlichen Vorschriften der §§ 651a – y BGB (Bürgerliches Gesetzbuch) und der Artikel 250 und 252 des EGBGB (Einführungsgesetz zum BGB) und füllen diese aus.

Sofern Sie nur eine **einzelne Reiseleistung** (z. B. Hotelübernachtung, Ferienwohnung) buchen, die nicht Bestandteil einer Pauschalreise ist oder wird, finden die nachfolgenden Reisebedingungen **mit Ausnahme der Ziffern 4.2, 5.2, 7, 9, 11 und 16.1** entsprechende Anwendung. Besonderheiten, die ausschließlich solche einzelne Reiseleistungen betreffen, werden nachstehend ausdrücklich geregelt bzw. kenntlich gemacht. **Vorstehende Regelungen finden keine Anwendung auf einzelne Flug- bzw. Beförderungsleistungen.**

Abweichungen in der jeweiligen Reiseausschreibung sowie individuelle Vereinbarungen haben Vorrang vor diesen Reisebedingungen.

## 1. Abschluss des Reisevertrages / Verpflichtung für Mitreisende

1.1 Für alle Buchungswege (z. B. im Reisebüro, direkt beim Veranstalter, telefonisch, online etc.) gilt:

a) Grundlage dieses Angebots sind unsere Reiseausschreibung und unsere ergänzenden Informationen für die jeweilige Reise, soweit Ihnen diese bei der Buchung vorliegen. Reisevermittler und Leistungsträger (z. B. Hotels, Beförderungsunternehmen) sind nicht bevollmächtigt, Vereinbarungen zu treffen, Auskünfte zu geben oder Zusicherungen zu machen, die den vereinbarten Inhalt des Reisevertrages abändern, über die vertraglich zugesagten Leistungen hinausgehen oder im Widerspruch zur Reiseausschreibung stehen. Orts- und Hotelprospekte, die nicht von uns herausgegeben werden, sind für unsere Leistungspflicht nicht verbindlich, soweit sie nicht durch Vereinbarung mit Ihnen zum Inhalt des Reisevertrages gemacht wurden.

b) Sie haben für alle Vertragsverpflichtungen von Reisenden, für die Sie die Buchung vornehmen, wie für Ihre eigenen einzustehen, soweit Sie diese Verpflichtung durch ausdrückliche und gesonderte Erklärung übernehmen haben.

c) Weicht der Inhalt unserer Reisebestätigung vom Inhalt der Buchung ab, so liegt ein neues Angebot vor, an das wir für die Dauer von zehn Tagen gebunden sind. Der Vertrag kommt auf der Grundlage dieses neuen Angebots zu Stande, soweit wir bezüglich des neuen Angebots auf die Änderung hingewiesen und unsere vorvertraglichen Informationspflichten erfüllt haben und Sie uns innerhalb der Bindungsfrist die Annahme durch ausdrückliche Erklärung oder Anzahlung erklären.

d) Die unsererseits erteilten vorvertraglichen Informationen über wesentliche Eigenschaften der Reiseleistungen, den Reisepreis und alle zusätzlichen Kosten, die Zahlungsmodalitäten, die Mindestteilnehmerzahl und die Stornopauschalen (gem. Artikel 250 § 3 Nummer 1, 3 bis 5 und 7 EGBGB) werden nur dann nicht Bestandteil des Reisevertrages, sofern dies zwischen den Parteien ausdrücklich vereinbart ist.

1.2 Für die Buchung, die mündlich, telefonisch, schriftlich, per E-Mail, SMS oder per Telefax erfolgt, gilt:

a) Mit der Buchung (Reiseanmeldung) betreten Sie uns den Abschluss des Reisevertrages verbindlich an.

b) Der Vertrag kommt mit dem Zugang unserer Reisebestätigung zustande. Bei oder unverzüglich nach Vertragsschluss übermitteln wir Ihnen eine den gesetzlichen Vorgaben entsprechende Reisebestätigung auf einem dauerhaften Datenträger (welcher es Ihnen ermöglicht, die Erklärung unverändert so aufzubewahren oder zu speichern, dass sie Ihnen in einem angemessenen Zeitraum zugänglich ist, z. B. auf Papier oder per E-Mail), sofern Sie nicht Anspruch auf eine Reisebestätigung in Papierform nach Art. 250 § 6 Abs. 1 Satz 2 EGBGB haben, weil der Vertragsschluss in gleichzeitiger körperlicher Anwesenheit beider Parteien oder außerhalb von Geschäftsräumen erfolgte.

1.3 Bei Buchungen im elektronischen Geschäftsverkehr (z. B. Internet, App, Telemedien) gilt für den Vertragsabschluss:

a) Der Ablauf der elektronischen Buchung wird Ihnen in der entsprechenden Anwendung erläutert.

b) Zur Korrektur Ihrer Eingaben, zur Löschung oder zum Zurücksetzen des gesamten Buchungssformulars steht Ihnen eine entsprechende Korrekturmöglichkeit zur Verfügung, deren Nutzung erläutert wird.

c) Die zur Durchführung der elektronischen Buchung angebotenen Vertragssprachen sind angegeben.

d) Soweit wir den Vertragstext speichern, werden Sie darüber und über die Möglichkeit zum späteren Abrufen des Vertragstextes unterrichtet.

e) Mit Betätigung des Buttons (der Schaltfläche) „zahlungspflichtig buchen“ oder mit vergleichbarer Formulierung bieten Sie uns den Abschluss des Reisevertrages verbindlich an.

f) Wir bestätigen Ihnen den Eingang Ihrer Reiseanmeldung unverzüglich auf elektronischem Weg (Eingangsbestätigung).

g) Die Übermittlung der Reiseanmeldung durch Betätigung des Buttons begründet für Sie keinen Anspruch auf das Zustandekommen eines Vertrages.

h) Der Vertrag kommt zu Stande, sobald Ihnen unsere Reisebestätigung auf einem dauerhaften Datenträger zugegangen ist. Erfolgt die Reisebestätigung sofort nach Betätigung des Buttons „zahlungspflichtig buchen“ durch entsprechende unmittelbare Darstellung der Reisebestätigung am Bildschirm, so kommt der Reisevertrag mit Darstellung dieser Reisebestätigung zu Stande. In diesem Fall bedarf es auch keiner Zwischenmitteilung über den Eingang der Buchung, gemäß Buchstaben f) oben, soweit Ihnen die Möglichkeit zur Speicherung auf einem dauerhaften Datenträger und zum Ausdruck der Reisebestätigung angeboten wird. Die Verbindlichkeit des Reisevertrages ist jedoch nicht davon abhängig, dass Sie diese Möglichkeiten zur Speicherung oder zum Ausdruck tatsächlich nutzen.

1.4 Wir weisen darauf hin, dass nach den gesetzlichen Vorschriften der §§ 312 ff. BGB für die angebotenen Reiseleistungen, die im Fernabsatz abgeschlossen wurden (insbes. Briefe, Telefonanrufe, Telekopien, E-Mails, SMS sowie Telemedien und Onlinedienste), kein Widerrufsrecht besteht, sondern lediglich die gesetzlichen Rücktritts- und Kündigungsrechte, insbesondere das Rücktrittsrecht gemäß § 651h BGB. Ein Widerrufsrecht besteht jedoch, wenn der Vertrag über Reiseleistungen nach § 651a BGB außerhalb von Geschäftsräumen geschlossen worden ist, es sei denn, die mündlichen Verhandlungen, auf denen der Vertragsschluss beruht, sind auf vorhergehende Bestellung des Verbrauchers geführt worden; im letztgenannten Fall besteht kein Widerrufsrecht.

## 2. Bezahlung / Reiseunterlagen

2.1 Zahlungen auf den Reisepreis vor Beendigung der Reise dürfen wir und Reisevermittler nur fordern oder annehmen, wenn ein wirksamer Kundengeldabsicherungsvertrag besteht und Ihnen der Sicherungsschein mit Namen und Kontaktdaten des Kundengeldabsicherers in klarer, verständlicher und hervorhebender Weise übergeben wurde. Nach Vertragsabschluss wird gegen Aushändigung des Sicherungsscheines eine Anzahlung in Höhe von 20% des Reisepreises zur Zahlung fällig. Die Restzahlung wird 28 Tage vor Reisebeginn fällig, sofern der Sicherungsschein übergeben ist und unser Rücktrittsrecht aus dem in Ziffer 7 genannten Grund nicht mehr ausgeübt werden kann. Bei Verträgen über einzelne Reiseleistungen sind eine Kundengeldabsicherung und die Ausgabe eines Sicherungsscheines nicht erforderlich. Aus den Reiseausschreibungen können sich für bestimmte Reiseleistungen (z. B. für einige Flugsondertarife) frühere Fälligkeiten ergeben.

2.2 Bei Bezahlung per Kreditkarte erfolgt die Belastung Ihres Kontos automatisch zu den jeweiligen Terminen.

2.3 Leisten Sie die Anzahlung und/oder die Restzahlung nicht entsprechend den vereinbarten Zahlungsfälligkeiten, obwohl wir zur ordnungsgemäßen Erbringung der vertraglichen Leistungen bereit und in der Lage sind, unsere gesetzlichen Informationspflichten erfüllt haben und zu Ihren Gunsten kein gesetzliches oder vertragliches Zurückbehaltungsrecht besteht, so sind wir berechtigt, nach Mahnung mit Fristsetzung vom Reisevertrag zurückzutreten und Sie mit Rücktrittskosten gemäß Ziffer 4.2 Satz 2 bis 4.6 zu belasten.

2.4 Die Reiseunterlagen werden grundsätzlich etwa 21 Tage vor Reisebeginn, bei kurzfristigen Buchungen erforderlichenfalls innerhalb von 24 Stunden erstellt. Der Versand der Reiseunterlagen erfolgt in der Regel per E-Mail oder in gedruckter Form an Ihren Reisevermittler, über den Sie die Reiseleistungen gebucht haben, oder nach entsprechender Vereinbarung an Sie direkt.

Bei kurzfristigen Flugbuchungen kann im Einzelfall eine Hinterlegung der Reiseunterlagen am gebuchten Abflughafen vereinbart werden. Diese werden nach Zahlung am Flughafen ausgehändigt. Für den dadurch entstehenden zusätzlichen Aufwand wird ein Bearbeitungsentgelt in Höhe von EUR 15 je Vorgang erhoben.

## 3. Leistungsänderungen vor Reisebeginn

3.1 Abweichungen wesentlicher Eigenschaften von Reiseleistungen von dem vereinbarten Inhalt des Reisevertrages, die nach Vertrags-

abschluss notwendig werden und unsererseits nicht wider Treu und Glauben herbeigeführt wurden, sind uns vor Reisebeginn gestattet, soweit die Abweichungen unerheblich sind und den Gesamtzuschnitt der Reise nicht beeinträchtigen.

3.2 Wir sind verpflichtet, Sie über Leistungsänderungen unverzüglich nach Kenntnis von dem Änderungsgrund auf einem dauerhaften Datenträger (z. B. auch durch E-Mail, SMS oder Sprachnachricht) klar, verständlich und in hervorhebender Weise zu informieren.

3.3 Im Fall einer erheblichen Änderung einer wesentlichen Eigenschaft einer Reiseleistung oder der Abweichung von Ihren besonderen Vorgeben, die Inhalt des Reisevertrages geworden sind, sind Sie berechtigt, innerhalb einer von uns gleichzeitig mit Mitteilung der Änderung gesetzten angemessenen Frist

- entweder die Änderung anzunehmen
- oder unentgeltlich vom Reisevertrag zurückzutreten
- oder die Teilnahme an einer Ersatzreise zu verlangen, wenn wir eine solche Reise angeboten haben.

Sie haben die Wahl, auf unsere Mitteilung zu reagieren oder nicht. Wenn Sie auf unsere Mitteilung reagieren möchten, können Sie entweder der Vertragsänderung zustimmen, die Teilnahme an einer angebotenen Ersatzreise verlangen oder unentgeltlich vom Vertrag zurücktreten. Erfolgt uns gegenüber keine oder keine fristgerechte Reaktion, gilt die mitgeteilte Änderung als angenommen. Hierauf weisen wir Sie in der Erklärung gemäß Ziffer 3.2 hin.

3.4 Eventuelle Gewährleistungsansprüche bleiben unberührt, soweit die geänderten Leistungen mit Mängeln behaftet sind. Hatten wir für die Durchführung der geänderten Reise bzw. Ersatzreise bei gleichwertiger Beschaffenheit geringere Kosten, ist Ihnen der Differenzbetrag entsprechend § 651m Abs. 2 BGB zu erstatten.

## 4. Rücktritt des Kunden vor Reisebeginn / Rücktrittskosten

4.1 Sie können jederzeit vor Reisebeginn vom Reisevertrag zurücktreten. Der Rücktritt ist uns gegenüber zu erklären. Falls die Reise über einen Reisevermittler gebucht wurde, kann der Rücktritt auch diesem gegenüber erklärt werden. Wir empfehlen Ihnen, den Rücktritt auf einem dauerhaften Datenträger zu erklären.

4.2 Treten Sie vor Reisebeginn von der Pauschalreise zurück oder treten Sie die Pauschalreise nicht an, so verlieren wir den Anspruch auf den Reisepreis. Stattdessen können wir eine angemessene Entschädigung verlangen, soweit der Rücktritt nicht von uns zu vertreten ist oder soweit nicht am Bestimmungsort oder in dessen unmittelbarer Nähe außergewöhnliche Umstände auftreten, die die Durchführung der Reise oder die Beförderung von Personen an den Bestimmungsort erheblich beeinträchtigen; Umstände sind unvermeidbar und außergewöhnlich, wenn sie nicht unserer Kontrolle unterliegen, und sich ihre Folgen auch dann nicht hätten vermeiden lassen, wenn alle zumutbaren Vorkehrungen getroffen worden wären.

4.3 Treten Sie vor Reisebeginn von der einzelnen Reiseleistung zurück oder treten Sie die einzelne Reiseleistung nicht an, so verlieren wir den Anspruch auf den Reisepreis. Stattdessen können wir eine angemessene Entschädigung verlangen, soweit der Rücktritt nicht von uns zu vertreten ist.

4.4 Die Höhe der Entschädigung haben wir unter Berücksichtigung des Zeitraums zwischen der Rücktrittserklärung und dem Reisebeginn sowie unter Berücksichtigung der erwarteten Ersparnis von Aufwendungen und des erwarteten Erwerbs durch anderweitige Verwendungen der Reiseleistungen pauschal. Auf Ihr Verlangen sind wir verpflichtet, die Höhe der Entschädigung zu begründen.

**Die Entschädigungspauschalen entnehmen Sie bitte nachstehender Ziffer 19 dieser Reisebedingungen.**

4.5 Es bleibt Ihnen in jedem Fall der Nachweis gestattet, die uns zustehende angemessene Entschädigung sei wesentlich niedriger als die geforderte Entschädigungspauschale.

4.6 Wir behalten uns vor, anstelle der vorstehenden Entschädigungspauschalen eine höhere, individuell berechnete Entschädigung zu fordern, soweit wir nachweisen, dass uns wesentlich höhere Aufwendungen als die jeweils anwendbare Entschädigungspauschale entstanden sind. In diesem Fall sind wir verpflichtet, die geforderte Entschädigung unter Berücksichtigung der ersparten Aufwendungen sowie abzüglich dessen, was wir durch anderweitige Verwendungen der Reiseleistungen erwerben, konkret zu beziffern und auf Ihr Verlangen zu begründen.

4.7 Sind wir infolge eines Rücktritts zur Rückerstattung des Reisepreises verpflichtet, leisten wir unverzüglich, auf jeden Fall aber innerhalb von 14 Tagen nach Zugang der Rücktrittserklärung.

## 5. Umbuchungen / Ersatzteilnehmer

5.1 Nach Vertragsabschluss haben Sie keinen Anspruch auf Änderungen insbesondere hinsichtlich des Reiseterrains, des Reiseziels, des Ortes des Reiseantritts, der Unterkunft oder der Beförderungsart (Umbuchung). Soll auf Ihren Wunsch dennoch eine Umbuchung – sofern möglich – vorgenommen werden, so entstehen uns in der Regel die gleichen Kosten wie bei einem Rücktritt Ihrerseits. Wir müssen Ihnen daher die Kosten in gleicher Höhe berechnen, wie sie sich im Umbuchungzeitpunkt für einen Rücktritt ergeben hätten. Sofern es sich insoweit nicht um eine Umbuchung handelt, die nur geringfügigen Bearbeitungsaufwand verursacht, berechnen wir zudem ein aufwandabhängiges Bearbeitungsentgelt, über dessen Höhe wir Sie vor der konkreten Umbuchung informieren. Es bleibt Ihnen insoweit der Nachweis gestattet, die uns zustehende Entschädigung sei wesentlich niedriger als das geforderte Bearbeitungsentgelt.

Vorstehende Regelungen gelten nicht, wenn die Umbuchung erforderlich ist, weil wir Ihnen keine, unzureichende oder falsche vorvertragliche Information gemäß Art. 250 § 3 EGBGB erteilt hatten; in diesem Fall ist die Umbuchung kostenlos möglich.

5.2 Ihr gesetzliches Recht, gemäß § 651e BGB von uns durch Mitteilung auf einem dauerhaften Datenträger zu verlangen, dass statt Ihnen ein Dritter in die Rechte und Pflichten aus dem Reisevertrag eintritt, bleibt durch die vorstehenden Bedingungen unberührt. Eine solche Erklärung ist in jedem Fall rechtzeitig, wenn sie uns 7 Tage vor Reisebeginn zugeht.

## 6. Nicht in Anspruch genommene Leistung

Nehmen Sie einzelne Reiseleistungen, zu deren vertragsgemäßer Erbringung wir bereit und in der Lage waren, nicht in Anspruch aus Gründen, die Ihnen zuzurechnen sind, haben Sie keinen Anspruch auf anteilige Erstattung des Reisepreises. Dies gilt nicht, soweit solche Gründe Sie nach den gesetzlichen Bestimmungen zum kostenfreien Rücktritt oder zur Kündigung des Reisevertrages berechtigt hätten. Wir werden uns um Erstattung der ersparten Aufwendungen durch die Leistungsträger bemühen. Diese Verpflichtung entfällt, wenn es sich um völlig unerhebliche Aufwendungen handelt.

## 7. Rücktritt wegen Nichterreichens der Mindestteilnehmerzahl

7.1 Wir können bis 28 Tage vor Reiseantritt bei Nichterreichens einer ausgeschriebenen oder behördlich festgelegten Mindestteilnehmerzahl vom Reisevertrag zurücktreten, wenn auf die Mindestteilnehmerzahl in der Reiseausschreibung hingewiesen und diese Zahl sowie vorbestimmter Zeitpunkt, bis zu welchem Ihnen vor dem vertraglich vereinbarten Reisebeginn die Rücktrittserklärung zugegangen sein muss, in der Reisebestätigung angegeben wurden. In jedem Fall sind wir verpflichtet, Sie unverzüglich nach Eintritt der Voraussetzung für die Nichtdurchführung der Reise hiervon in Kenntnis zu setzen und Ihnen die Rücktrittserklärung schnellstmöglich zuzuleiten. Sollte bereits zu einem früheren Zeitpunkt ersichtlich sein, dass die Mindestteilnehmerzahl nicht erreicht werden kann, werden wir Sie davon unterrichten.

7.2 Wird die Reise aus diesem Grund nicht durchgeführt, erstatten wir unverzüglich, auf jeden Fall aber innerhalb von 14 Tagen nach dem Zugang der Rücktrittserklärung, Ihre Zahlungen auf den Reisepreis zurück.

## 8. Kündigung aus verhaltensbedingten Gründen

Wir können vom Reisevertrag zurücktreten oder nach Antritt der Reise den Reisevertrag ohne Einhaltung einer Frist kündigen, wenn Sie die Durchführung der Reise ungeachtet unserer Abmahnung nachhaltig stören oder sich in einem solchen Maß vertragswidrig verhalten, dass die sofortige Aufhebung des Vertrages gerechtfertigt ist. Dies gilt nicht, soweit das vertragswidrige Verhalten ursächlich auf einer Verletzung unserer eigenen Informationspflichten beruht. Kündigen wir, so behalten wir den Anspruch auf den Reisepreis; wir müssen uns jedoch den Wert der ersparten Aufwendungen sowie diejenigen Vorteile anrechnen lassen, die wir aus einer anderweitigen Verwendung der nicht in Anspruch genommenen Leistungen erlangen, einschließlich der uns von den Leistungsträgern ggf. erstatteten Beträge.

9. Rücktritt vom Reisevertrag aufgrund unvermeidbarer, außergewöhnlicher Umstände insoweit wird – auszusweise – auf die gesetzliche Regelung im BGB verwiesen, die wie folgt lautet:

„§ 651h Rücktritt vor Reisebeginn  
(1) Vor Reisebeginn kann der Reisende jederzeit vom Vertrag zurücktreten. Tritt der Reisende vom Vertrag zurück, verliert der Reiseveranstalter den Anspruch auf den vereinbarten Reisepreis. Der Reiseveranstalter kann jedoch eine angemessene Entschädigung verlangen.“



[...]

(3) Abweichend von Absatz 1 Satz 3 kann der Reiseveranstalter keine Entschädigung verlangen, wenn am Bestimmungsort oder in dessen unmittelbarer Nähe unvermeidbare, außergewöhnliche Umstände auftreten, die die Durchführung der Pauschalreise oder die Beförderung von Personen an den Bestimmungsort erheblich beeinträchtigen.

Umstände sind unvermeidbar und außergewöhnlich im Sinne dieses Untertitels, wenn sie nicht der Kontrolle der Partei unterliegen, die sich hierauf beruft, und sich ihre Folgen auch dann nicht hätten vermeiden lassen, wenn alle zumutbaren Vorkehrungen getroffen worden wären.

(4) Der Reiseveranstalter kann vor Reisebeginn in den folgenden Fällen vom Vertrag zurücktreten:

1.[...]

2. der Reiseveranstalter ist aufgrund unvermeidbarer, außergewöhnlicher Umstände an der Erfüllung des Vertrags gehindert; in diesem Fall hat er den Rücktritt unverzüglich nach Kenntnis von dem Rücktrittsgrund zu erklären. Tritt der Reiseveranstalter vom Vertrag zurück, verliert er den Anspruch auf den vereinbarten Reisepreis.

(5) Wenn der Reiseveranstalter infolge eines Rücktritts zur Rückerstattung des Reisepreises verpflichtet ist, hat er unverzüglich, auf jeden Fall aber innerhalb von 14 Tagen nach dem Rücktritt zu leisten."

## 10. Mitwirkungspflichten des Reisenden

### 10.1 Reiseunterlagen

Bitte informieren Sie uns oder den Reisevermittler, über den Sie die Reiseleistungen gebucht haben, rechtzeitig, sollten Sie die erforderlichen Reiseunterlagen nicht innerhalb geforderter Fristen erhalten haben.

10.2 Mängelanzeige / Abhilfeverlangen  
Wird die Reise nicht frei von Reiseängeln erbracht, so können Sie Abhilfe verlangen. Dazu bedarf es – unbeschadet unserer vorrangigen Leistungspflicht – Ihrer Mitwirkung. Deshalb sind Sie verpflichtet, alles Ihnen Zumutbare zu tun, um zu einer Behebung der Störung beizutragen und eventuell entstehenden Schaden möglichst gering zu halten oder ganz zu vermeiden.

Soweit wir infolge einer schuldhaften Unterlassung der Mängelanzeige nicht Abhilfe schaffen konnten, stehen Ihnen weder Minderungsansprüche nach § 651m BGB noch Schadensersatzansprüche nach § 651n BGB zu. Sie sind verpflichtet, Ihre Mängelanzeige unverzüglich unserem örtlichen Vertreter zur Kenntnis zu geben. Ist ein örtlicher Vertreter nicht vorhanden und vertraglich nicht geschuldet, sind uns etwaige Reiseängeln unter den unten angegebenen Kontaktdaten oder der mitgeteilten Kontaktstelle zur Kenntnis zu bringen; über die Erreichbarkeit unseres örtlichen Vertreters bzw. unserer örtlichen Kontaktstelle wird in der Reisebestätigung und/oder den Reiseunterlagen unterrichtet.

Geben Sie bitte in jedem Fall die in den Reiseunterlagen genannte Vorgangs-/Reisennummer, das Reiseziel und die Reisedaten an. Sie können jedoch die Mängelanzeige auch Ihrem Reisevermittler, über den Sie die Reiseleistungen gebucht haben, zur Kenntnis bringen. Unser örtlicher Vertreter ist beauftragt, für Abhilfe zu sorgen, sofern dies möglich ist. Er ist jedoch nicht befugt, Ansprüche anzuerkennen.

### 10.3 Fristsetzung vor Kündigung

Wollen Sie den Reisevertrag wegen eines Reiseängels der in § 651i Abs. 2 BGB bezeichneten Art, sofern er erheblich ist, nach § 651l BGB kündigen, haben Sie uns zuvor eine angemessene Frist zur Abhilfeleistung zu setzen. Dies gilt nur dann nicht, wenn wir die Abhilfe verweigern oder wenn eine sofortige Abhilfe notwendig ist.

10.4 Gepäckbeschädigung und Gepäckverspätung bei Flugreisen; besondere Regeln und Fristen zum Abhilfeverlangen

(a) Wir weisen darauf hin, dass Gepäckverlust, -beschädigung und -verspätung im Zusammenhang mit Flugreisen nach den luftverkehrsrechtlichen Bestimmungen von Ihnen unverzüglich vor Ort mittels Schadensanzeige („P.I.R.“) der zuständigen Fluggesellschaft anzeigen sind. Fluggesellschaften und Reiseveranstalter können die Erstattungen aufgrund internationaler Übereinkünfte ablehnen, wenn die Schadensanzeige nicht ausgefüllt worden ist. Die Schadensanzeige ist bei Gepäckbeschädigung binnen 7 Tagen, bei Verspätung innerhalb 21 Tagen, nach Aushändigung zu erstatten.

(b) Zusätzlich ist der Verlust, die Beschädigung oder die Fehlleistung von Reisegepäck uns, unserem örtlichen Vertreter bzw. unserer Kontaktstelle oder dem Reisevermittler unverzüglich anzuzeigen.

## 11. Beschränkung der Haftung

11.1 Unsere vertragliche Haftung für Schäden, die nicht Körperschäden sind und nicht schuldhaft herbeigeführt wurden, ist auf den dreifachen Reisepreis beschränkt.

11.2 Unsere deliktische Haftung für Schäden,

die nicht Körperschäden oder solche der sexuellen Selbstbestimmung sind und nicht schuldhaft herbeigeführt wurden, ist auf den dreifachen Reisepreis beschränkt.

11.3 Möglicherweise über die in Ziffern 11.1 und 11.2 hinausgehende Ansprüche nach internationalen Übereinkünften oder auf solchen beruhenden gesetzlichen Vorschriften bleiben von den Beschränkungen unberührt.

11.4 Wir haften nicht für Leistungsstörungen, Personen- und Sachschäden im Zusammenhang mit Reiseleistungen, die als Fremdleistungen lediglich vermittelt werden (z. B. vermittelte Ausflüge, Sportveranstaltungen, Theaterbesuche, Ausstellungen), wenn diese Leistungen in der Reiseausschreibung und der Reisebestätigung ausdrücklich und unter Angabe der Identität und Anschrift des vermittelten Vertragspartners als Fremdleistungen so eindeutig gekennzeichnet wurden, dass diese für Sie erkennbar nicht Bestandteil unserer Reiseleistungen sind und getrennt ausgewählt wurden. Die §§ 651b, 651c, 651w und 651y BGB bleiben hierdurch unberührt.

Wir haften jedoch, wenn und soweit für Ihren Schaden eine Verletzung von Hinweis-, Aufklärungs- oder Organisationspflichten durch uns ursächlich war.

## 12. Geltendmachung von Ansprüchen:

### Adressat, Information über Verbraucherschlichtbeilegung

12.1 Ansprüche nach den §§ 651i Abs. 3 Nr. 2 – 7 BGB haben Sie uns gegenüber geltend zu machen. Die Geltendmachung kann auch über den Reisevermittler erfolgen, wenn die Reiseleistungen über diesen Reisevermittler gebucht waren. Eine Geltendmachung auf einem dauerhaften Datenträger wird empfohlen.

12.2 Wir weisen darauf hin, dass wir nicht an einer freiwilligen Verbraucherstreitbeilegung teilnehmen. Wir weisen für alle Reiseverträge, die im elektronischen Rechtsverkehr geschlossen wurden, auf die europäische Online-Streitbeilegungs-Plattform <http://ec.europa.eu/consumers/odr.htm>.

## 13. Verjährung bei einzelnen Reiseleistungen

Etwaige Schadensersatzansprüche uns gegenüber verjähren im Falle der Buchung einzelner Reiseleistungen nach der gesetzlichen Regelverjährungsfrist gemäß §§ 195, 199 BGB. Im Übrigen verjähren Ansprüche uns gegenüber in einem Jahr ab dem gesetzlichen Verjährungsbeginn.

## 14. Hinweis über die Unfallhaftung von Beförderern von Reisenden auf See

Die Haftung des Beförderers bei Beförderungen von Reisenden auf See unterliegt im Falle des Todes oder der Körperverletzung von Reisenden, dem Verlust oder der Beschädigung von Gepäck, dem Verlust oder der Beschädigung von Wertsachen sowie bei Reisenden mit Mobilitätseinschränkung bei Verlust oder Beschädigung von Mobilitätshilfen oder anderer Spezialausrüstung der Verordnung (EG) Nr. 392/2009 des Europäischen Parlaments und des Rates vom 23.04.2009 über die Unfallhaftung von Beförderern von Reisenden auf See. Nähere Informationen über die geltenden Bestimmungen und Rechte des Reisenden aufgrund dieser Verordnung erhalten Sie per Mailabruf unter [kreuzfahrten.info@dertouristik.com](mailto:kreuzfahrten.info@dertouristik.com) / Betreff: Unfallhaftung.

## 15. Informationspflichten über die Identität des ausführenden Luftfahrtunternehmens

Aufgrund der EU-Verordnung zur Unterrichtung von Fluggästen über die Identität des ausführenden Luftfahrtunternehmens sind wir verpflichtet, Sie bei der Buchung über die Identität der ausführenden Fluggesellschaft sowie sämtlicher im Rahmen der gebuchten Reise zu erbringenden Flugbeförderungsleistungen zu informieren. Steht bei der Buchung die ausführende Fluggesellschaft noch nicht fest, so sind wir verpflichtet, Ihnen die Fluggesellschaft bzw. die Fluggesellschaften zu nennen, die wahrscheinlich den Flug durchführen wird bzw. werden. Sobald uns bekannt ist, welche Fluggesellschaft den Flug durchführen wird, werden wir Sie hiervon in Kenntnis setzen. Wechselt die zunächst genannte ausführende Fluggesellschaft, so werden wir Sie unverzüglich über den Wechsel informieren. Die Liste der Fluggesellschaften mit EU-Betriebsverbot (Gemeinschaftliche Liste, früher „Black List“) ist auf folgender Internetseite abrufbar: [https://transport.ec.europa.eu/transport-themes/air-safety-list\\_de](https://transport.ec.europa.eu/transport-themes/air-safety-list_de)

## 16. Pass-, Visa- und Gesundheitsvorschriften

16.1 Wir unterrichten Sie / den Reisenden über allgemeine Pass- und Visaverordnungen sowie gesundheitspolizeiliche Formalitäten des Bestimmungslandes einschließlich der ungefähren Fristen für die Erlangung von gegebenenfalls notwendigen Visa vor Vertragsabschluss.

16.2 Für das Beschaffen und Mitführen der notwendigen Reisedokumente, eventuell erforder-

liche Impfungen sowie das Einhalten von Zoll- und Devisenvorschriften sind ausschließlich Sie verantwortlich. Nachteile, die aus dem Nichtbefolgen dieser Vorschriften erwachsen, z.B. die Zahlung von Rücktrittskosten, gehen zu Ihren Lasten. Dies gilt nicht, soweit wir Sie schuldhaft nicht, unzureichend oder falsch informiert haben.

16.3 Wir haften nicht für die rechtzeitige Erteilung und den Zugang notwendiger Visa durch die jeweilige diplomatische Vertretung, auch wenn Sie uns mit der Besorgung beauftragt haben, es sei denn, wir haben eigene Pflichten schuldhaft verletzt.

## 17. Reiseschutz (Reiserücktrittsversicherung u.a.)

Bitte beachten Sie, dass die in diesem Katalog genannten Reisepreise keine Reiserücktrittsversicherung (Stornokosten-Versicherung und Reiseabbruch-Versicherung) enthalten. Wenn Sie vor Reiseantritt von Ihrer Reise zurücktreten, entstehen Stornokosten. Bei Reiseabbruch können zusätzliche Rückreise- und sonstige Mehrkosten entstehen. Deshalb empfiehlt sich der Abschluss des speziellen RundumSorglos-Schutzes der ERGO Reisesicherung AG, Thomas-Dehler-Straße 2, 81737 München. Er beinhaltet neben der Reiserücktrittsversicherung einen umfassenden Reiseschutz mit Notruf-Service rund um die Uhr.

## 18. Datenschutz

Wir verarbeiten die personenbezogenen Daten, die Sie uns zur Verfügung stellen, im Einklang mit dem anwendbaren Datenschutzrecht. Weitere Informationen zum Umgang mit Ihren personenbezogenen Daten können Sie unseren Datenschutzhinweisen entnehmen.

Wenn Sie bei der Buchung Ihrer Reise Ihre E-Mail-Adresse angeben, verwenden wir diese, um Sie über vergleichbare Reiseangebote unseres Unternehmens zu informieren. Sollten Sie die Zusendung von Informationen nicht wünschen, können Sie dieser Nutzung jederzeit widersprechen, ohne dass hierfür andere als die Übermittlungskosten nach den Basistarifen entstehen. Hierauf werden wir Sie auch bei jeder Verwendung Ihrer E-Mail-Adresse zu diesem Zweck noch einmal hinweisen. Alternativ können Sie dem Erhalt von E-Mails bereits bei der Buchung widersprechen.

## 19. Entschädigungspauschalen (vgl. Ziffern 4.2 bis 4.4)

Die jeweilige Höhe der Entschädigungspauschale ist von der gewählten Reiseleistung und dem Zeitpunkt des Zugangs Ihrer Rücktritts-erklärung bei uns abhängig. Haben Sie mehrere Reiseleistungen mit Einzelpreisen zusammengestellt (z.B. Flug und Rundreise), so ist die Entschädigung anhand der nachstehend dargestellten Pauschalen jeweils einzeln zu ermitteln und anschließend zu addieren. Bitte beachten Sie etwaige vorrangig anzuwendende Abweichungen in den Ausschreibungen der einzelnen Reiseleistungen.

Die Entschädigungspauschalen der einzelnen Reiseleistungen sind wie folgt gestaffelt:

### 19.1 Flüge, die nur in Verbindung mit einem Landprogramm buchbar sind

a) soweit nachfolgend nicht abweichend geregelt: bis zum 42. Tag vor Reiseantritt 20%; ab dem 41. Tag vor Reiseantritt 35%; ab dem 29. Tag vor Reiseantritt 45%; ab dem 21. Tag vor Reiseantritt 55%; ab dem 14. Tag vor Reiseantritt 75%; ab dem 6. Tag vor Reiseantritt 85% des Reisepreises.

b) Flüge mit British Airways, Iberia zu Zielen in Europa, sowie Flüge mit Icelandair, Luxair, Scandinavian Airlines, Fiji Airways und ITA nach Festbuchung 95%.

c) Flüge (gekennzeichnet durch den Hinweis „Stornogebühren nach Festbuchung 95%“) ab Deutschland mit Lufthansa, Air Canada, Austrian Airlines, Brussels Airlines, Eurowings/Eurowings Discover, Swiss/Edelweiss und United zu Zielen in Europa, Tunesien und Marokko in K und L Klasse, zu Zielen in den USA, Kanada, Mexiko, Panama und Costa Rica in K, L, T, S, N (bei United = R Klasse, bei Air Canada = A Klasse) und P Klasse, zu allen anderen Zielen K, L, T, H, Q, V, N und P Klasse, sowie alle Flüge ab Österreich und der Schweiz, nach Festbuchung 95%.

Flüge mit Royal Jordanian, sowie Flüge mit Singapore Airlines in K, V und D Klasse und Flüge mit British Airways zu Zielen in Nord- und Südamerika sowie in O, Q, T und I Klasse weltweit nach Festbuchung 95%.

d) Sonderflugtarife (gekennzeichnet durch den Hinweis „Sonderflugtarif“) z.B. mit Air Europa, American Airlines, Air France, British Airways, Delta, Iberia, KLM, Qatar Airways, Emirates, Etihad Airways, Thai Airways, Singapore Airlines, SATA, TAP nach Festbuchung 95%.

19.2 Flüge zu tagesaktuellen Preisen, die nur in Verbindung mit einem Landprogramm buchbar sind

a) Flüge (gekennzeichnet durch den Hinweis „tagesaktueller Flugpreis“) mit Eurowings/Eurowings Discover, Tuifly, Lufthansa, Austrian

Airlines, Alaska Airlines, British Airways, Brussels Airlines, Caribbean Airlines, InterCaribbean Airways, Hawaiian Airlines, Swiss/Edelweiss, Air Europa, Malaysian Airlines, Qatar Airways, Emirates, Etihad Airways, Thai Airways, Singapore Airlines, SATA, TAP und Windward Island Airways nach Festbuchung 95%.

b) Flüge mit Condor zu Sonderflugtarifen (gekennzeichnet durch den Hinweis „tagesaktueller Sonderflugtarif“) nach Festbuchung 95%.

19.3 Hotels, Aktivprogramme, Rundreisen, Ausflüge, Transfers, Sonderleistungen bis zum 42. Tag vor Reisebeginn 20%; ab dem 41. Tag 35%; ab dem 29. Tag 45%; ab dem 21. Tag 55%; ab dem 14. Tag 75%; ab dem 6. Tag 85% des Reisepreises.

Es gelten für alle Hotels in den Vereinigten Arabischen Emiraten, Oman und Südafrika folgende abweichende Stornogebühren: bis 45 Tage vor Reiseantritt 25%; vom 44. bis 30. Tag vor Reiseantritt 45%; vom 29. bis 15. Tag vor Reiseantritt 55%; ab 14. Tag vor Reiseantritt 85% des Reisepreises.

19.4 Ferienwohnungen, Apartments, Hütten, Wohnmobilen, Camper, Hausboote, Ferienhäuser, Boote bis zum 45. Tag vor Reisebeginn 20% pro Wohneinheit; bis zum 35. Tag vor Reisebeginn 50% pro Wohneinheit; ab dem 34. Tag vor Reisebeginn 85% pro Wohneinheit.

### 19.5 Mietwagen

Der eingeschlossene Rücktrittsschutz deckt die Stornokosten bis 24 Stunden vor Anmietung ab. Stornierungen am Anmiettag oder später können nicht berücksichtigt werden. Eine Rückerstattung des Mietpreises ist in diesem Fall nicht möglich. Vor Ort getroffene Absprachen haben keine Gültigkeit.

### 19.6 Golfleistungen

bis 45. Tag vor Leistungsbeginn 25%; 44. bis 35. Tag vor Leistungsbeginn 50%; ab 34. Tag vor Leistungsbeginn 100%.

### 19.7 Golfgruppen

Für Gruppen können höhere Anzahlungen sowie gesonderte Stornobedingungen gelten.

(Stand: Mai 2023)

## Veranstalter

# DERTOUR

DERTOUR · Eine Marke der

DER Touristik Deutschland GmbH

Humboldtstraße 140-144

51149 Köln

Telefon +49 69 9588-00

Sitz: Köln

Amtsgericht: Köln HRB 53152

USt-IdNr.: DE811177889

Geschäftsführer:

Dr. Ingo Burmester (Sprecher),

Mark Tantz, Stephanie Wulf



## Datenschutzinformationen nach Art. 13 und 14 der EU Datenschutzgrundverordnung (EU-DSGVO)

Mit dieser Datenschutzerklärung informieren wir Sie über die Verarbeitung Ihrer personenbezogenen Daten durch uns sowie über die Ihnen zustehenden Rechte bei Buchung einer Reiseleistung unserer Veranstaltermarken.  
(Status: August 2022)

### 1. Wer ist für die Datenverarbeitung verantwortlich und an wen können Sie sich wenden?

Verantwortlich für die Datenverarbeitung ist die DER Touristik Deutschland GmbH, Humboldtstraße 140-144, 51149 Köln. Bei Fragen zum Thema Datenschutz können Sie sich an folgende E-Mail-Adresse wenden: datenschutz@dertouristik.com.

### 2. Welche Daten und welche Quellen nutzen wir?

Wir verarbeiten Daten, die wir im Rahmen unserer vertraglichen Beziehung mit Ihnen erhalten oder aufgrund Ihrer Einwilligung. Die Daten erhalten wir direkt von Ihnen, z. B. im Rahmen der Reisebuchung oder einer anderen Auftragserteilung, z. B. über eine Reisevermittlung, Werbekooperationspartner.

Sofern Sie uns personenbezogene Daten anderer Personen (z. B. Mitsreisender) als Reisemelder/in mitteilen, müssen Sie sicherstellen, dass diese damit einverstanden sind und Sie die Daten übermitteln dürfen. Sie müssen dafür Sorge tragen, dass diese Personen wissen, wie Ihre personenbezogenen Daten von uns verarbeitet werden können und welche Rechte sie haben.

Soweit erforderlich verarbeiten wir folgende Datenkategorien: Identifikations- / Authentifikationsdaten (z. B. Name, Vorname aller Reisenden, Vorgangsnummer, Benutzername, Passwörter, Reisepassdaten)

Demographie-Daten (z. B. Alter, Geburtsdatum aller Reisenden)

Physische Charakteristika (z. B. Anrede, Geschlecht aller Reisenden)

Kommunikationsdaten (z. B. Adresse, E-Mail-Adresse, Telefonnummer, Schriftverkehr, E-Mail Korrespondenz)

Kontodaten (z. B. IBAN-Nummer, Kreditkartennummer)

Reisedaten (z. B. gebuchte Produkte, Reisehistorie)

Wenn angefordert besondere Daten (z. B. Mobilitätshilfen, Essenswünsche, sofern übermittelt)

Werbe- und Vertriebsdaten (z. B. Historie unserer Werbeangebote)

Vorlieben (z. B. Ihre Präferenzen, Ihre Bewertungen im Hinblick auf Ihre Reisen, sofern über uns vermittelt/ von uns durchgeführt)

Verhalten (z. B. Verhalten auf unseren Webseiten / App, Standort)

Familiäre Beziehung (z. B. mitreisende Kinder)

Daten im Rahmen von Reklamationen und Krisenfällen

### 3. Auf welcher Rechtsgrundlage und zu welchem Zweck werden Ihre Daten verarbeitet?

3.1 Zur Durchführung vorvertraglicher Maßnahmen erforderlich, die auf Ihre Anfrage erfolgen oder Erfüllung von Vertragspflichten mit Ihnen (Art. 6 Abs. 1 lit. b EU-DSGVO)

Wir verarbeiten Ihre Daten zur Angebotsstellung und Durchführung unserer Verträge mit Ihnen, d.h. insbesondere zur Veranstaltung, Vermittlung und Durchführung der gebuchten Reiseleistungen, inkl. Reklamations- (Beschwerde) und Krisenmanagement (Vermittlungs-/ Reisevertrag) durch uns oder durch berechnete Dritte.

Weitere Zwecke sind

- Zur Unterstützung unserer Vertriebsorganisation bei der Reisebetreuung

- Zur Bereitstellung von Kundenportalen / Apps (Nutzungsvertrag)

- Zur Bereitstellung von Kontaktmöglichkeiten zu uns (z. B. Kontaktformular, Terminvermittlung zur Beratung) (Vermittlungs-/ Reisevertrag)

- Zur Teilnahme an Gewinnspielen, Wettbewerben oder ähnlichen Aktionen (Gewinnspielvertrag)

- Wir bieten Ihnen von Zeit zu Zeit die Möglichkeiten, an Gewinnspielen oder Wettbewerben und ähnlichen Aktionen teilzunehmen.

Zur Abwicklung dieser Aktionen können personenbezogene Daten wie Anrede, Vorname, Name, Adresse, E-Mail-Adresse und ggfs. weitere für die Aktion notwendige Daten verarbeitet werden. Alle im Rahmen einer solchen Aktion angegebene personenbezogenen Daten werden ausschließlich für die Abwicklung der Aktion verwendet, z. B. für die Gewinnermittlung, -benachrichtigung oder Zusendung des Gewinns. Die Daten werden nach Beendigung der Aktion gelöscht, wenn vorrangige Aufbewahrungsfristen abgelaufen sind. Rechtsgrundlage für die Abwicklung der Aktion ist Art. 6 Abs. 1 lit. b DSGVO (Gewinnspielvertrag).

3.2 Auf Grund von gesetzlichen Vorgaben (Art. 6 Abs. 1 lit. c EU-DSGVO)

Wir unterliegen verschiedenen rechtlichen Verpflichtungen und gesetzlichen Anforderungen (z. B. Bürgerliches Gesetzbuch (BGB), EU-Reiserecht, Handelsgesetzbuch (HGB), GoB, Flugstattdatengesetz, Steuergesetz der Bundesrepublik Deutschland), zu den Zwecken Identitäts- und Altersprüfung, Prävention von Straftaten (z. B. Betrug), die Erfüllung steuerrechtlicher/behördlicher Kontroll- und Meldepflichten, die Bewertung und Steuerung von Risiken sowie die finanz- und steuerrechtliche Aufbewahrung können Ihre Daten durch uns oder berechnete Dritte verarbeitet werden.

3.3 Datenverarbeitung zum Schutz lebenswichtiger Interessen (Art. 6 Abs. 1 lit. d EU-DSGVO)

Um lebenswichtige Interessen von Ihnen oder einer anderen natürlichen Person zu schützen, um z. B. in Notfallsituationen Einsatzkräften eine Evakuierungsliste bereitzustellen zu können können Ihre Daten durch uns oder berechnete Dritte verarbeitet werden.

3.4 Zur Wahrung berechtigter Interessen (Art. 6 Abs. 1 lit. f EU-DSGVO)

Im Rahmen von einer Interessensabwägung, zur Wahrung unserer überwiegend berechtigter Interessen sowie Interessen Dritter können Ihre Daten durch uns oder durch berechnete Dritte verarbeitet werden.

Dies erfolgt zu folgenden Zwecken:

- Funktion, Verfügbarkeit und Sicherheit des Geschäftsbetriebs (z. B. IT, sonstige Dienstleistungen)

- Weiterentwicklung von Dienst-/Reiseleistungen und Zusatzprodukten (z. B. Qualitätsmanagement)

- Vertriebssteuerung

- Werbung, Markt- und Meinungsforschung, Neukundengewinnung

- Geltendmachung, Ausübung oder Verteidigung von Rechtsansprüchen – das berechnete Interesse ist insbesondere bei Eingehung von Geschäften mit finanziellem Ausfallrisiko gegeben

- Prävention und Aufklärung von Straftaten (z. B. Betrug) – das berechnete Interesse ist insbesondere bei Eingehung von Geschäften mit finanziellem Ausfallrisiko gegeben

- Bearbeitung von Anfragen und Erteilung von notwendigen Informationen (z. B. Kontaktformular)

Unser Interesse an der jeweiligen Verarbeitung ergibt sich aus den jeweiligen Zwecken (Gewinnerziel, Vermeidung von Rechtsrisiken, Geltendmachung, Ausübung oder Verteidigung von Rechtsansprüchen, Bereitstellung und Sicherheit unseres Geschäftsbetriebes, effiziente Aufgabenerfüllung, Prozessoptimierung, Schutz vor finanziellem Ausfallrisiko).

Soweit es der konkrete Zweck gestattet, verarbeiten wir Ihre Daten pseudonymisiert.

3.4.1 Datenverarbeitung zur Direktwerbung (Art. 6 Abs. 1 lit. f EU-DSGVO in Verbindung mit § 7 Abs. 3 UWG)

Wir verarbeiten Ihre Daten zum Zwecke der Direktwerbung, für den Versand von auf Ihre Reisen abgestimmte E-Mails mit Informationen und Angeboten rund um Ihre Reisen. Dabei kommt die im Abschnitt 10 erläuterte Profildatung zum Einsatz. Die Datenverarbeitung erfolgt auf Grundlage von Art. 6 Abs. 1 lit. f EU-DSGVO i. V. m. § 7 Abs. 3 UWG und in dem Interesse, Sie über neue Produkte und Dienstleistungen zu informieren. Gegen diese Verarbeitung steht jedem Kunden ein eigenes Widerspruchsrecht gemäß Art. 21 EU-DSGVO zu dem eigenen Ausübung zur Beendigung der Verarbeitung zum Zwecke der Direktwerbung führt. Ihre Daten werden für Zwecke der Werbung gesperrt. Ihre Daten werden gelöscht, wenn vorrangige Aufbewahrungsfristen abgelaufen sind. Sie können sich jederzeit mit Wirkung für die Zukunft von direktem Kontakt mit uns über datenschutz@dertouristik.com oder ggfs. via Link bei Bestandskunden-E-Mailings, ohne dass hierfür andere als die Übermittlungskosten nach den Basistarifen entstehen.

3.5 Auf Grund Ihrer Einwilligung (Art. 6 Abs. 1 lit. a EU-DSGVO)

Wenn Sie uns eine Einwilligung zur Verarbeitung Ihrer personenbezogenen Daten erteilt haben, ist diese jeweilige Einwilligung Rechtsgrundlage für die dort genannte Verarbeitung. Insbesondere haben Sie ggfs. der werblichen Ansprache per E-Mail, Post, Telefon oder Messenger-Dienst zugestimmt. Sie können Einwilligungen jederzeit mit Wirkung für die Zukunft widerrufen. Werden Sie sich dazu bitte an unsere Kontaktadresse. Der Widerruf wirkt für zukünftige Verarbeitungen, nicht für bereits erfolgte. Gesonderte Einwilligungen können für folgende Leistungen erteilt werden:

- Newsletterversand

Sie haben die Möglichkeit, sich auf einigen unserer Webseiten für unseren kostenlosen Newsletter zu registrieren. Der Newsletter enthält aktuelle Angebote zu Reisedienstleistungen, attraktive Specials und Gewinnspiele und Umfragen (wie Inspirationen rund um Ihre nächste Reise Reise-Equipment/Literatur, Attraktionen oder Finanzdienstleistungen). Wenn Sie den Newsletter bestellen, verarbeiten wir nachfolgend aufgezählte Daten. Diese verarbeiten wir nur, soweit sie tatsächlich bei uns anfallen.

- Daten, die Sie uns bei der Bestellung des Newsletters mitteilen (E-Mail-Adresse, Anrede, Vorname, Nachname, ggf. Geburtsdatum, inhaltliche Präferenzen)

- Daten zum Nachweis Ihrer Einwilligung in den Erhalt des Newsletters (IP-Adresse, Zeitstempel der Einwilligung)

- Daten über die Nutzung des Newsletters (Öffnungen, Klicks auf enthaltene Links, Reichbarkeit der E-Mail-Adresse, Daten des verwendeten Endgeräts)

- Daten, die bei der Nutzung unserer Webseite anfallen, (z. B. ID, auferufene Seite, Buchung einer Leistung, Warenkorbabbruch), diese Information wird temporär für die Personalisierung des Newsletter-Inhalts an Ihrem Profil verwendet und danach gelöscht. Sie können sich jederzeit vom Newsletter mit Wirkung für die Zukunft abmelden. Dies geht über den direkten Kontakt mit uns, und über den Link „Newsletter abbestellen“, der in jedem Newsletter enthalten ist oder ggfs. via Link in der E-Mail bei Bestandskunden E-Mailings, ohne dass hierfür andere als die Übermittlungskosten nach den Basistarifen entstehen. Ihre Daten werden für Werbung gesperrt. Ihre Daten werden gelöscht, wenn vorrangige Aufbewahrungsfristen abgelaufen sind.

- Vorlieben (z. B. Ihre Präferenzen, Ihre Bewertungen im Hinblick auf Ihre Reisen, sofern über uns vermittelt/ von uns durchgeführt)

4. Wer bekommt meine Daten?

Eine Weitergabe Ihrer personenbezogenen Daten erfolgt nur unter Wahrung der Vorgaben der EU-DSGVO und nur soweit eine Rechtsgrundlage dies gestattet. Ihre Daten erhalten nur diejenigen Stellen, die diese zur Erfüllung unserer vertraglichen und gesetzlichen Pflichten oder zur Erfüllung Ihrer jeweiligen Aufgaben benötigen, z. B.

- mit der Durchführung der Reise/ zur Bearbeitung Ihrer Anfrage beauftragte Stellen innerhalb und außerhalb des Verantwortlichen (z. B. Kundenbetreuung, Datenschutzmanagement, Accounting, interne und externe Rechtsberatung, Compliance) Druck- und Versanddienstleister (z. B. Druck und Versand Rechnungen/Reisebestätigung/Reisedokumente)

- Zielgebietsagentur (z. B. Reiseleitung, Hotelreservierung, Transfer- und evtl. Exkursionsdienstleistung),

- Transportdienstleister (Fluggesellschaft, ggfs. Bahn)

- Unterkunftsbetreiber (Hotelmanagement)

- Versicherer

- Dienstleister sonstiger gebuchter Leistungen

- Partner zur Durchführung von Werbung, Markt- und Meinungsforschung, Neukundengewinnung

- Partner zur Unterstützung bei der Aufklärung von Straftaten (z. B. Betrug), Geltendmachung, Ausübung oder Verteidigung von Rechtsansprüchen

- öffentliche Stellen (Finanzbehörden, Botschaften des Landes) bei Vorliegen einer gesetzlichen oder behördlichen Verpflichtung (z. B. Aufbewahrungspflichten, VISA Beschaffung, Einholen von Einreisebestimmungen)

- sonstige Stellen, für die Sie uns Ihre Einwilligung zur Datenverarbeitung erteilt haben

### 5. Wie lange werden meine personenbezogenen Daten gespeichert?

Soweit erforderlich, verarbeiten wir Ihre personenbezogenen Daten für die Dauer unserer Geschäftsbeziehung, was auch die Anbahnung und Abwicklung eines Vertrages umfasst. Zusätzlich unterlegen wir verschiedenen Aufbewahrungs- und Dokumentationspflichten, die sich unter anderem aus dem BGB und dem EU-Recht, dem HGB, der Abgabenordnung (AO) ergeben.

- Aufbewahrung für 3 Jahre gem. §§ 195 ff. BGB

beginnt mit dem Schluss des Jahres, in dem der Anspruch entstanden ist und der Gläubiger von den Anspruch begründenden Umständen und der Person des Schuldners Kenntnis erlangt oder ohne grobe Fahrlässigkeit erlangen müsste zur Geltendmachung, Ausübung oder Verteidigung von Rechtsansprüchen gemäß § 199 Abs. 1 BGB

- Aufbewahrung für 6 Jahre

beginnt mit dem Schluss des Kalenderjahrs, in dem die letzte Eintragung in das Handelsbuch gemacht, das Inventar aufgestellt, die Eröffnungsbilanz oder der Jahresabschluss festgestellt, der Einzelabschluss nach § 325 Abs. 2a oder der Konzernabschluss aufgestellt, der Handelsbrief empfangen oder abgedandt worden oder der Buchungsbeleg entstanden ist gemäß gesetzlicher Aufbewahrungsfristen aus § 257 Abs. 5 HGB für Handelsbücher, Inventare, Eröffnungsbilanz, Jahresabschlüsse, Einzelabschlüsse nach § 325 Abs. 2a, Lageberichte, Konzernabschlüsse, Konzernlageberichte sowie die zu ihrem Verständnis erforderlichen Arbeitsanweisungen und sonstigen Organisationsunterlagen, Belege für Buchungen in nach § 238 Abs. 1 zu führenden Büchern (Buchungsbelege) und beginnt mit dem Schluss des Kalenderjahrs, in dem die letzte Eintragung in das Buch gemacht, das Inventar, die Eröffnungsbilanz, der Jahresabschluss oder der Lagebericht aufgestellt, der Handels- oder Geschäftsbrief empfangen oder abgedandt worden oder der Buchungsbeleg entstanden ist, ferner die Aufzeichnung vorgenommen worden ist oder die sonstigen Unterlagen entstanden sind nach § 147 Abs. 4 AO für Handels- und Geschäftsbriefe, sonstige Unterlagen, soweit sie für die Besteuerung von Bedeutung sind

- Aufbewahrung für 10 Jahre

beginnt mit dem Schluss des Kalenderjahrs, in dem die letzte Eintragung in das Handelsbuch gemacht, das Inventar aufgestellt, die Eröffnungsbilanz oder der Jahresabschluss festgestellt, der Einzelabschluss nach § 325 Abs. 2a oder der Konzernabschluss aufgestellt, der Handelsbrief empfangen oder abgedandt worden oder der Buchungsbeleg entstanden ist gemäß gesetzlicher Aufbewahrungsfristen aus § 257 Abs. 5 HGB für Handelsbücher, Inventare, Eröffnungsbilanz, Jahresabschlüsse, Einzelabschlüsse nach § 325 Abs. 2a, Lageberichte, Konzernabschlüsse, Konzernlageberichte sowie die zu ihrem Verständnis erforderlichen Arbeitsanweisungen und sonstigen Organisationsunterlagen, Belege für Buchungen in nach § 238 Abs. 1 zu führenden Büchern (Buchungsbelege) und beginnt mit dem Schluss des Kalenderjahrs, in dem die letzte Eintragung in das Buch gemacht, das Inventar, die Eröffnungsbilanz, der Jahresabschluss oder der Lagebericht aufgestellt, der Handels- oder Geschäftsbrief empfangen oder abgedandt worden oder der Buchungsbeleg entstanden ist, ferner die Aufzeichnung vorgenommen worden ist oder die sonstigen Unterlagen entstanden sind nach § 147 Abs. 4 AO für Bücher und Aufzeichnungen, Inventare, Jahresabschlüsse, Lageberichte, die Eröffnungsbilanz sowie die zu ihrem Verständnis erforderlichen Arbeitsanweisungen und sonstigen Organisationsunterlagen, Buchungsbelege, Unterlagen nach Artikel 15 Absatz 1 und Artikel 163 des Zolkodex der Union bei sonstigen Schadensersatzansprüchen gemäß § 199 Abs. 3 BGB nach zehn Jahren von ihrer Entstehung an

- Aufbewahrung für 30 Jahre

bei Schadensersatzansprüchen, die auf der Verletzung des Lebens, des Körpers, der Gesundheit oder der Freiheit beruhen 30 Jahren von der Begehung der Handlung, der Pflichtverletzung oder dem sonstigen, den Schaden auslösenden Ereignis an (Bsp. Urteile, Mahnbescdeide, Prozessakten, notarielle Urkunden)

Der Verarbeitung zu Werbezwecken kann jederzeit auf formlosen Antrag hin gem. Art. 21 EU-DSGVO kostenfrei widersprochen werden, die Daten werden in diesem Fall für Werbezwecke gesperrt. Ihre Daten werden gelöscht, wenn vorrangige Aufbewahrungsfristen abgelaufen sind. Die Löschung Ihrer personenbezogenen Daten aus Basis Ihrer Einwilligung erfolgt sobald der Zweck erfüllt worden ist bzw. bis auf Widerruf und wenn vorrangige Aufbewahrungsfristen abgelaufen sind.

6. Werden meine Daten in ein Drittland übermittelt?

Wir übermitteln Ihre Daten an Empfänger außerhalb der Geltung der Regelung der EU-DSGVO und falls weder ein Angemessenheitsbeschluss nach Artikel 45 Absatz 3 vorliegt noch geeignete Garantien nach Artikel 46, einschließlich verbindlicher interner Datenschutzvorschriften bestehen nur, soweit die Übermittlung erforderlich ist:

- zum Abschluss oder Erfüllung des Vertrags mit Ihnen oder zur Durchführung von vorvertraglichen Maßnahmen auf Ihren Antrag

- zur Erfüllung eines in Ihrem Interesse von dem Verantwortlichen mit einer anderen natürlichen oder juristischen Person geschlossenen Vertrags

- zur Geltendmachung, Ausübung oder Verteidigung von Rechtsansprüchen

- zum Schutz lebenswichtiger Interessen der betroffenen Person oder anderer Personen, sofern die betroffene Person aus physischen oder rechtlichen Gründen außerstande ist, Ihre Einwilligung zu geben

- Sie uns Ihre Einwilligung erteilt haben

Bei diesen Datenverarbeitungen handelt es sich um zulässige Ausnahmeregelungen aus Art. 49 EU-DSGVO. Soweit eine Datenübermittlung außerhalb der Geltung der Regelung der EU-DSGVO aufgrund unseres überwiegend berechtigten Interesses erforderlich ist oder Sie uns eine Einwilligung erteilt haben, ist diese unter anderem mit EU-Standardvertragsklauseln nach Art. 46 Abs. 2 lit. c EU-DSGVO abgesichert. Sofern notwendig, werden die EU-Standardvertragsklauseln durch weitere vertragliche Zusicherungen ergänzt. Informationen und Kopien dazu erhalten Sie über den angegebenen Kontakt.

7. Habe ich bestimmte Rechte im Umgang mit meinen Daten?

Sie haben unter den jeweiligen gesetzlichen Voraussetzungen das Recht auf Auskunft (Art. 15 EU-DSGVO, § 34 BDSG), auf Berichtigung (Art. 16 EU-DSGVO), auf Löschung (Art. 17 EU-DSGVO, § 35 BDSG), auf Einschränkung der Verarbeitung (Art. 18 EU-DSGVO) sowie auf Datenübertragbarkeit (Art. 20 EU-DSGVO).

Zudem haben Sie das Recht, aus Gründen, die sich aus Ihrer besonderen Situation ergeben, jederzeit gegen die Verarbeitung Sie betreffender personenbezogener Daten, die aufgrund von Art. 6 Abs. 1 lit. f EU-DSGVO erfolgt, gemäß Art. 21 EU-DSGVO Widerspruch einzulegen. Dies gilt auch für ein auf diese Bestimmung entzücktes sog. „Profiling“ i.S.v. Art. 4 Nr. 4 EU-DSGVO. Erfolgt ein berechtigter Widerspruch, werden wir diese personenbezogenen Daten nicht mehr für diese Zwecke verarbeiten. Ein Widerspruch kann formfrei an unsere Kontaktadresse vorgenommen werden. Außerdem haben Sie ein Beschwerderecht bei einer Datenschutzaufsichtsbehörde (Art. 77 EU-DSGVO, § 19 BDSG), Landesbeauftragte für Datenschutz und Informationsfreiheit Nordrhein-Westfalen Kavalleriestraße 2-4 40213 Düsseldorf

### 8. Besteht für mich eine Pflicht meine Daten bereitzustellen?

Im Rahmen unserer Geschäftsbeziehung müssen Sie nur diejenigen personenbezogenen Daten bereitstellen, die für die Begründung, Durchführung und Beendigung einer Geschäftsbeziehung erforderlich sind oder zu deren Erhebung wir gesetzlich verpflichtet sind. Ohne diese Daten werden wir in der Regel den Abschluss des Vertrages oder die Ausführung des Auftrages ablehnen müssen oder einen bestehenden Vertrag nicht mehr durchführen können und ggfs. beenden müssen.

9. Gibt es eine automatisierte Entscheidungsfindung im Einzelfall?

Zur Begründung und Durchführung der Geschäftsbeziehung nutzen wir grundsätzlich keine automatisierte Entscheidungsfindung gemäß Art. 22 EU-DSGVO. Sollten wir diese Verfahren in Einzelfällen einsetzen, werden Sie hierüber gesondert informiert, sofern dies gesetzlich vorgegeben ist.

10. Werden meine Daten in irgendeiner Weise für die Profildatung genutzt?

Sofern Sie eine Reise bei uns gebucht haben, verarbeiten wir Ihre Daten teilweise automatisiert mit dem Ziel Ihr potenzielles Interesse an bestimmten Produkten, Angeboten und Dienstleistungen zu bewerten („Profiling“ gem. Art. 4 Nr. 4 EU-DSGVO). Die Auswertung erfolgt anhand statistischer und Marktforschungsverfahren. Verfahren unter Berücksichtigung Ihrer bisher gebuchten Reisen, Dienstleistungen und Ihres Buchungsverhaltens. Dabei berücksichtigen wir Ihre Buchungshistorie bei uns sowie Merkmale der Buchungen und gebuchten Reisen, Produkte und Leistungen. Unter diese Merkmale fallen die Buchungshäufigkeit, der Buchungskanal, zugebuchte und stornierte Leistungen, Buchungsvorlauf, Reisepreis, Reiseart, Destination, Anzahl der Reisenden sowie Merkmale des gebuchten Hauptprodukts wie z. B. Sternekatgorie und Ausstattungsmerkmale. In der Regel wird eine Auswahl der genannten Merkmale mit gleicher Gewichtung verwendet, sie können aber auch gesamtartig mit nicht vorab vorgegebener Gewichtung verwendet werden.

Die Ergebnisse dieser Analysen nutzen wir für die Markt- und Meinungsforschung, eine zielgerichtete und bedarfsge-rechte Kundenansprache sowie zur Neukundengewinnung. Diese Form der Datennutzung erfolgt auf der Rechtsgrundlage Art. 6 Abs. 1 lit. f EU-DSGVO aufgrund des überwiegend berechtigten Interesses an Direktwerbung, Markt- und Meinungsforschung sowie Neukundengewinnung.

Mit Ihrer Einwilligung erfassen wir auf einigen unserer Webseiten Daten und verknüpfen diese mit Daten weiterer Quellen, um pseudonymisierte Nutzerprofile zu bilden, anzureichern und auf ihrer Basis Zielgruppensegmente zu erstellen. Die Profile und Segmente werden für Analyse-zwecke sowie dafür verwendet, Ihnen auf unseren Portalen, im Newsletter und auf anderen Kommunikationswegen auf Ihre Interessen bezogene Inhalte und Angebote anzubieten und unsere Online-Werbeaktivitäten auf Drittseiten für Sie individueller und interessanter bezogen auf Ihr Nutzerprofil zu gestalten. Die auf der Website erfassten Daten umfassen technische Merkmale und Informationen zu Ihrem Besuchspfad, Suchverhalten, Produktkontakt und Buchungen sowie pseudonymisierte IDs wie bspw. Cookie IDs. Die erstellten Nutzerprofile und Segmente werden an unsere Systeme für Online-Werbeaktivitäten, die OnSite-Gestaltung und die Newsletter-Kommunikation übergeben.

Sofern Sie uns eine separate Einwilligung erteilt haben, verwenden wir den Dienst ID- der Zeotap GmbH, der IDs von Nutzern von verschiedenen teilnehmenden Unternehmen auf eine universellen ID aggregiert. Weitere Informationen dazu finden Sie im Abschnitt Zeotap.

Um ein potentielles Zahlungsausfallrisiko einschätzen zu können, erstellen wir anhand uns vorliegenden Informationen über betrügerisches Verhalten und öffentlich zugänglichen Informationen eine Prognose über die Ausfallwahrscheinlichkeit Ihrer Zahlung im Rahmen der getätigten Buchung.

Für diese Risikowahrscheinlichkeitsberechnung werden in gleicher Gewichtung Kontaktdaten, Bankverbindung, Geburtsdatum unter Hinzuhaltung von öffentlichen Anschriftendaten und Bankverbindungsdaten, die uns von unserem Partner Crif GmbH bereitgestellt werden, verarbeitet. Es erfolgt eine Zuordnung zu statistischen Personengruppen, die in der Vergangenheit ein ähnliches Verhalten aufwiesen.

Die Ergebnisse unterstützen uns bei der individuellen Entscheidungsfindung zur Verhinderung von Betrugsschäden und Nachverfolgung von Rechtsansprüchen.

Diese Datenverarbeitung erfolgt auf der Rechtsgrundlage Art. 6 Abs. 1 lit. f EU-DSGVO aufgrund des überwiegend berechtigten Interesses an der Verhinderung von Betrugsschäden und der Nachverfolgung von Rechtsansprüchen.

11. Kontaktdaten des Datenschutzbeauftragten

Bei Fragen zum Thema Datenschutz wenden Sie sich bitte an:

Für alle Informationen gilt der Stand Juni 2023, Änderungen vorbehalten.

DER Touristik Deutschland GmbH  
Datenschutzbeauftragter(r)  
Email- von Behring - Straße 6  
60424 Frankfurt am Main  
E-Mail: datenschutz@dertouristik.com

|                                |    |
|--------------------------------|----|
| DERTOUR Golfclub               | 12 |
| Golfschule German Golf Academy | 13 |

**SPANIEN**

|                                    |    |
|------------------------------------|----|
| Costa de Valencia bis Costa Calida | 14 |
| Cartagena/Costa Calida             | 19 |
| Oliva/Costa Blanca                 | 18 |
| Calpe/Costa Blanca <b>NEU</b>      | 20 |

**COSTA DEL SOL**

|            |    |
|------------|----|
| Casares    | 24 |
| Estepona   | 22 |
| Mijas      | 21 |
| Sotogrande | 24 |

**COSTA DE LA LUZ**

|                      |    |
|----------------------|----|
| Greenfees            | 17 |
| Benalup-Casas Viejas | 26 |
| Cartaya-Huelva       | 32 |
| Conil de la Frontera | 25 |
| Islantilla           | 33 |
| Jerez de la Frontera | 27 |
| Novo Sancti Petri    | 28 |
| Rota-Cadiz           | 30 |

**MALLORCA**

|                   |    |
|-------------------|----|
| Camp de Mar       | 35 |
| Costa d'en Blane  | 37 |
| Palma de Mallorca | 38 |
| Palma Nova        | 36 |
| Son Servera       | 40 |

**KANAREN**

|              |    |
|--------------|----|
| Gran Canaria | 42 |
| Salobre      | 44 |
| Maspalomas   | 45 |
| Meloneras    | 42 |

**TENERIFFA**

|                       |    |
|-----------------------|----|
| Buenavista del Norte  | 47 |
| Guía de Isora         | 48 |
| Playa de las Américas | 46 |

**FUERTEVENTURA**

|                 |    |
|-----------------|----|
| Caleta de Fuste | 49 |
| Las Playitas    | 50 |

**PORTUGAL**

**ALGARVE**

|                 |    |
|-----------------|----|
| Albufeira       | 54 |
| Almancil        | 58 |
| Alvor           | 52 |
| Armacao de Pêra | 54 |
| Porches         | 53 |
| Portimao        | 52 |
| Vilamoura       | 56 |

**SILBERKÜSTE**

|                        |       |
|------------------------|-------|
| Cascais                | 61    |
| Óbidos Amoreira        | 63    |
| Óbidos                 | 63    |
| Sintra                 | 62    |
| Turcifal/Oeste         | 65    |
| .....                  | ..... |
| <b>MADEIRA</b>         | 60    |
| Canico <b>NEU</b>      | 65    |
| Funchal                | 66    |
| Santo António da Serra | 67    |

**ZYPERN**

|           |        |
|-----------|--------|
| Greenfees | 69     |
| Paphos    | 70, 73 |
| Pissouri  | 73     |

**TUNESIEN**

|                  |    |
|------------------|----|
| Greenfees        | 69 |
| Hammamet         | 75 |
| Port el Kantaoui | 74 |

**MAROKKO**

|                   |    |
|-------------------|----|
| Agadir <b>NEU</b> | 77 |
| Marrakesch        | 76 |
| Taghazout         | 77 |

**MAURITIUS**

|                       |        |
|-----------------------|--------|
| Belle Mare            | 83     |
| Bel Ombre             | 84     |
| Case Noyale           | 86     |
| Flic en Flac          | 88, 92 |
| Grand Baie            | 94     |
| Palmar                | 82     |
| Pointe aux Canonniers | 90     |
| Post de Flacq         | 79     |
| Tamarin               | 89     |
| Trou aux Biches       | 91     |
| Trou d'Eau Douce      | 80     |

**SEYCHELLEN**

|                           |    |
|---------------------------|----|
| Anse Kerlan/Insel Praslin | 96 |
|---------------------------|----|

**TANSANIA**

|                     |    |
|---------------------|----|
| Mangapwani/Sansibar | 97 |
|---------------------|----|

**SÜDAFRIKA**

|                               |          |
|-------------------------------|----------|
| Greenfees                     | 99       |
| Kapstadt-Constantia/Kapregion | 100      |
| Kleinmond/Kapregion           | 105      |
| Paarl/Kapregion               | 102      |
| Somerset West/Kapregion       | 103      |
| Stellenbosch/Kapregion        | 100      |
| George/Gartenroute            | 107      |
| Knysna/Gartenroute            | 104, 106 |

**THAILAND**

|           |     |
|-----------|-----|
| Greenfees | 109 |
| Hua Hin   | 110 |
| Khao Lak  | 113 |
| Koh Samui | 118 |
| Phuket    | 115 |

**MALAYSIA**

|                          |     |
|--------------------------|-----|
| Datai Bay/Insel Langkawi | 119 |
|--------------------------|-----|

**KARIBIK**

**KUBA**

|          |     |
|----------|-----|
| Varadero | 121 |
|----------|-----|

**DOMINIKANISCHE REPUBLIK**

|            |     |
|------------|-----|
| Punta Cana | 123 |
|------------|-----|

**CURAÇAO **NEU****

|               |     |
|---------------|-----|
| Santa Barbara | 126 |
|---------------|-----|

**VEREINIGTE ARABISCHE EMIRATE**

|                |          |
|----------------|----------|
| Greenfees      | 128      |
| Dubai          | 130      |
| Jumeirah Beach | 129, 133 |
| Ras al Khaimah | 134      |
| Abu Dhabi      | 135      |

**OMAN**

|           |     |
|-----------|-----|
| Greenfees | 128 |
| Muscat    | 138 |

**ALLGEMEINE INFORMATIONEN**

|                          |     |
|--------------------------|-----|
| Datenschutzinformationen | 146 |
| Reisebedingungen         | 144 |
| Transfertabellen         | 140 |
| Wissenswertes von A-Z    | 143 |



PARADIS  
BEACHCOMBER  
GOLF RESORT & SPA

## Ein Paradies für Golfer in Mauritius

Unlimited Golfspielen inklusive!  
Bei Buchung einer Junior Suite Golf.

#Mauritius  
#BeachcomberExperience