

D&R TOUR DELUXE

Kreuzfahrten | NOV 2024
OKT 2026

URLAUB FÜR HÖCHSTE ANSPRÜCHE

TRUSTED
TRAVEL
TEAM

D&R
Touristik

Traumurlaub für Genießer. Für mich. Perfekt.

Die Geborgenheit geschützter Privatsphäre spüren, mit allen Sinnen genießen, tief entspannt in den Tag hinein leben und vollkommene Freiheit empfinden – das ist Luxus in Perfektion.

Wie Sie all das verwirklichen können? Mit einer Anreise, die Ihnen jeden erdenklichen Komfort bietet. Mit Hotels der Spitzenklasse, die sich weit über die üblichen Standards erheben. Mit unvergesslichen Reiseerlebnissen voller Intensität, die selbst anspruchsvolle Gäste restlos zu begeistern vermögen. Kurz: mit DERTOUR DELUXE.

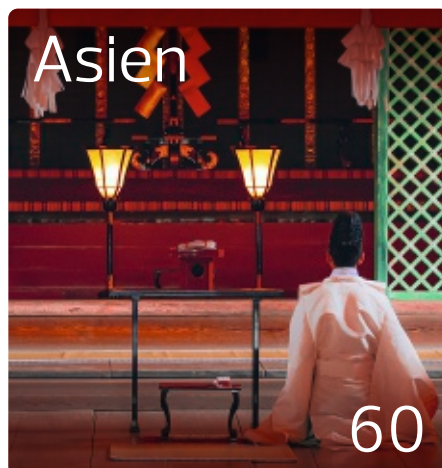

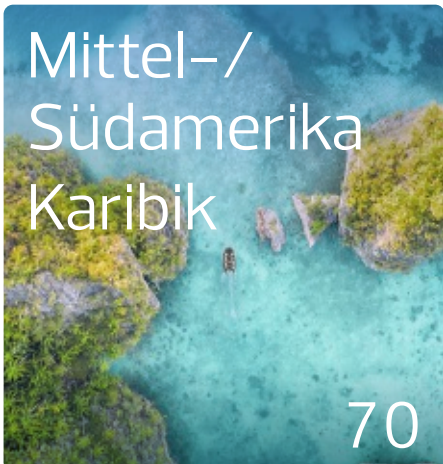

Reedereien/Schiffsporträts	78
Wissenswertes von A-Z	182
Reisebedingungen	184
Inhaltsverzeichnis	187

Damit ich die Exklusivität auch beim Service spüre.



IHR URLAUB – UNSERE VERANTWORTUNG

Buchen Sie Ihren Urlaub bei den Marken der DER Touristik und genießen Sie die Sicherheit der REWE Group.

Als einer der großen Reisekonzerne Europas und Teil der REWE Group sind wir uns unserer Verantwortung für Ihren Urlaub sehr bewusst. Wir sind Ihr „Trusted Travel Team“ und Sie können zu Recht auf uns vertrauen, wenn es um die schönsten Tage des Jahres geht – Ihren Urlaub. Aus diesem Selbstverständnis heraus, bieten wir Ihnen Urlaub mit dem „Sicher-Super-Sorglos-Gefühl“ und tragen dafür Sorge, dass Ihr Urlaub wie gebucht stattfindet. Und sollte dies aus Gründen Dritter einmal nicht möglich sein, haben Sie ein Maximum an Sicherheit und Flexibilität: dank eines vorbildlichen Informationsservice, dank eines international erfahrenen Sicherheitsmanagements und nicht zuletzt dank weitreichender Umbuchungs- und Stornierungsmöglichkeiten.



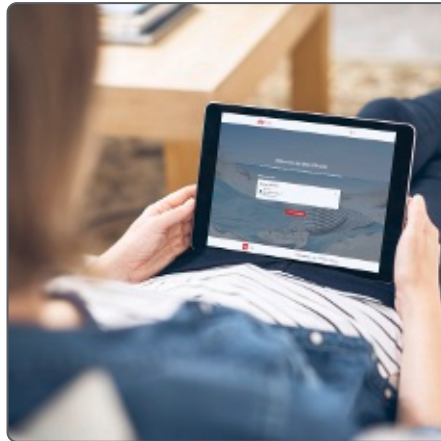

Mein DERTOUR

Behalten Sie den perfekten Überblick: Unter www.mein-dertour.de und in der „Mein DERTOUR“-App finden Sie alle Reisedetails und alles Wissenswerte zu Ihrer gebuchten DERTOUR-Reise.

Auch Infos rund um Ihren Urlaub erhalten Sie jederzeit über „Mein DERTOUR“. Sie können Kontakt zu Ihrem Reisebüro aufnehmen sowie aktuelle Meldungen, Ausflugstipps und vieles mehr kostenfrei einsehen.



Kombinieren nach Wunsch

Haben Sie ganz konkrete Vorstellungen von Ihrem Urlaub? Dann stellen Sie sich Ihre Reise nach Ihren Wünschen zusammen!



Kombinieren Sie Anreise und Hotel und ergänzen Sie Ihren Reiseplan, zum Beispiel mit Rundreisen, Mietwagen, Ausflügen, Aktivitäten.

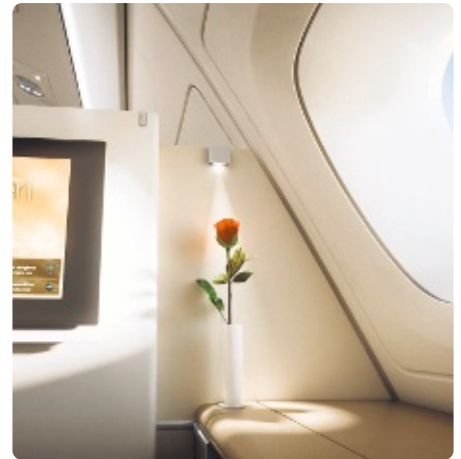

DERTOUR Sicherheit

Über 100 Jahre Erfahrung

Mit unserem großen Know-how im Reisegeschäft und in der Kundenbetreuung sorgen wir für Ihre Sicherheit. Vor der Reise. Auf der Reise. Überall auf der Welt.

Kundengelder sind komplett versichert

Bei DERTOUR sind Sie immer auf der sicheren Seite. Ihr gezahlter Reisepreis ist vollständig versichert, damit Sie sich ganz unbeschwert auf Ihren Urlaub freuen können.



Alles für die perfekte Anreise

Alle Freiheiten beim Flug

Entscheiden Sie, mit welcher Fluggesellschaft, wann und auf welcher Route Sie fliegen wollen.

Rail&Fly – Zug zum Flug inklusive

Alle Auslandsflugreisen aus diesem Katalog inkl. Rail&Fly-Tickets für die Anreise mit der DB zum bzw. vom Flughafen in Deutschland, Basel oder Salzburg.

Freie Wahl des Transfers

Je nach Flugziel sind oft verschiedene Hoteltransfers buchbar.



Mehr Service am Urlaubsort

Deutschsprachende Betreuung

An vielen Reisezielen sind deutschsprachende DERTOUR-Partner für Sie da.

SMS Assist

Der DERTOUR-Service informiert Sie auf Wunsch per SMS über unvorhergesehene Ereignisse.

Service-Telefon

Ob Tipps am Tag oder Hilfe bei einem Notfall in der Nacht: Sie erreichen jederzeit einen kompetenten Ansprechpartner.

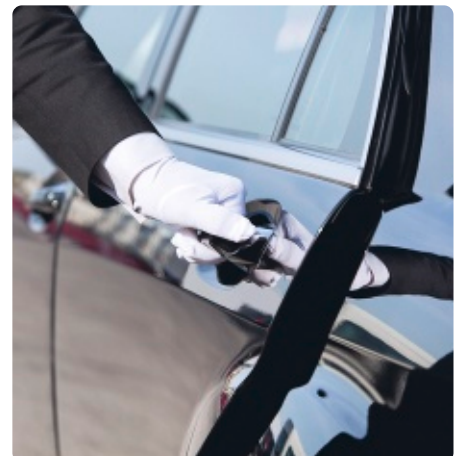

Urlaub, ganz nach meinen Wünschen.

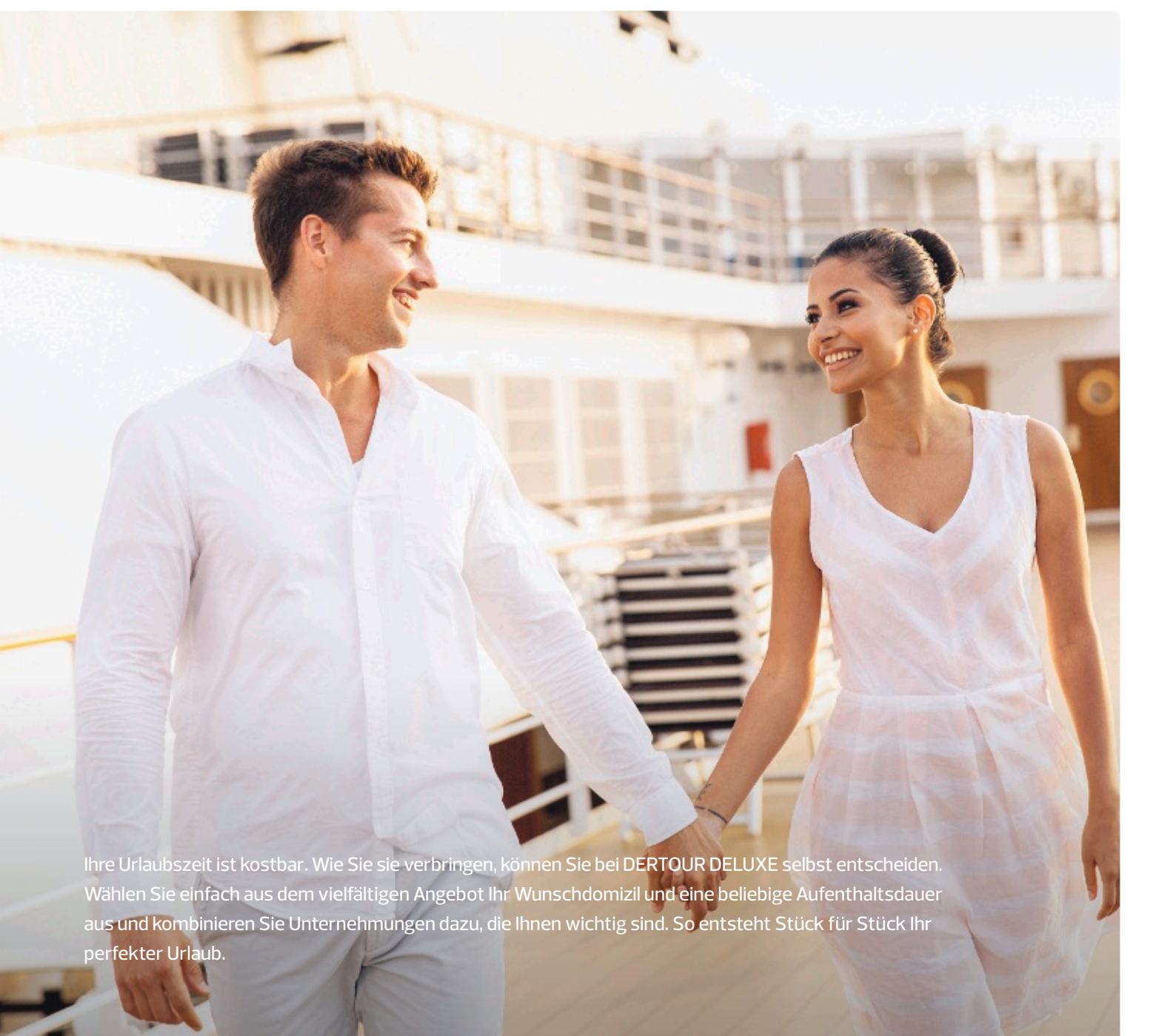
A man and a woman, both dressed in white, are walking hand-in-hand on the deck of a cruise ship. They are smiling and looking at each other. The background shows the ship's structure, including railings and upper decks, under a bright sky.

Ihre Urlaubszeit ist kostbar. Wie Sie sie verbringen, können Sie bei DERTOUR DELUXE selbst entscheiden. Wählen Sie einfach aus dem vielfältigen Angebot Ihr Wunschdomizil und eine beliebige Aufenthaltsdauer aus und kombinieren Sie Unternehmungen dazu, die Ihnen wichtig sind. So entsteht Stück für Stück Ihr perfekter Urlaub.

Infos, Preise und Reiseideen im Katalogportal

Auf dem Katalogportal der DER Touristik unter www.informierender.de sind ausführliche Hotelbeschreibungen, aktuelle Preise und weitere Bilder nur einen Klick entfernt.

Geben Sie einfach den Namen oder den Code ein, den Sie unter „Leistung“ in der Buchungstabelle auf der jeweiligen Katalogseite finden. Wünschen Sie weitere Hotels, Ferienwohnungen und Rundreisen? Das Programm

von DERTOUR können Sie ebenfalls auf dem Katalogportal abrufen. Weiterführende Details finden Sie auch unter www.informierender.de/zusatzinformationen.

Alle diese Informationen erhalten Sie natürlich auch in Ihrem Reisebüro. Die kompetenten Reisespezialisten vor Ort beraten Sie persönlich und planen für Sie gerne Ihren perfekten individuellen Urlaub.

Ihr schwimmendes Luxus-Hotel

Das DERTOUR DELUXE Programm umfasst ausschließlich luxuriöse Kreuzfahrtschiffe ausgewählter Reedereien. Die Zahl der Gäste liegt je nach Schiff bei 100 bis maximal 1.000 Gästen. An Bord steht Ihnen eine überdurchschnittlich hohe Zahl an Crew-Mitgliedern zu Diensten. Für ein exklusives Erlebnis auf hoher See.

Abseits der weiten Meere warten auf Donau und Rhein weitere traumhafte Erfahrungen auf Sie: Die Flusskreuzfahrten mit den Premium-Schiffen der Reederei Crystal Cruises. Sie runden das Angebot an Kreuzfahrtschiffen mit Reisen auf 2 der schönsten Flüsse Europas ab.



Kulinarika

Freuen Sie sich auf ausgezeichnete Restaurants an Bord, die außergewöhnliche Kreationen, regional inspirierte Köstlichkeiten und internationale Spezialitäten servieren. Dazu überraschen innovative Rezepte und ungewöhnliches Crossover jeden in kulinarischer Hinsicht weltoffenen Gast. So wird aus jeder Kreuzfahrt auch eine kulinarische Entdeckungsreise.

Ihre Extratage an Land

DERTOUR DELUXE eröffnet Ihnen die ganze Schönheit der Erde. Auf den Stationen Ihrer Kreuzfahrt – und darüber hinaus: Verbringen Sie ein paar erholsame Extratage vor Beginn Ihrer Kreuzfahrt oder verlängern Sie Ihren Aufenthalt am Zielort. Exklusive Hotels finden Sie im DERTOUR DELUXE Programm.

Sport und Kultur

Von Jetski- und Bananaboat-Fahrten auf hoher See über Fitnesscenter und Golfabschlägen bis zu bereitgestellten Fahrrädern bei Landgängen – die vielfältigen Freizeitaktivitäten bieten Erlebnis und Erholung zugleich. Dazu eröffnen die Schiffe vielfältige kulturelle Angebote, beispielsweise Konzerte und Musicalaufführungen.



Das besondere Erlebnis

DERTOUR DELUXE Rundreisen führen Sie zu den spannendsten Sehenswürdigkeiten und zu Geheimtipps. Partnerschaften mit ausgewählten Premium-Anbietern garantieren dabei erstklassige Erlebnisse sowie ein Maximum an Komfort und Annehmlichkeiten.

Unabhängig davon, ob Sie per Privatwagen reisen oder mit Privat-Chauffeur, mit einem luxuriösen Schiff oder einem legendären Zug: Sie erkunden die Schönheiten Ihres Urlaubslands ganz exklusiv.



Spa und Wellness

In den überragenden Spas und Wellness-Bereichen der Schiffe finden Sie Luxus in seiner sinnlichsten Form: Stilvolles Ambiente, ausgewählte Wellness- und Beauty-Anwendungen mit erlesenen, wohltuenden Substanzen sowie erstklassig ausgebildete Therapeuten bilden die ganzheitliche Grundlage für tiefste körperliche und geistige Entspannung. Gibt es schönere Gelegenheiten, sich einfach fallen zu lassen?

DER Welt verpflichtet. Weil Urlaub mehr ist als reisen.



Die Erde ist ein schützenswerter Ort. Als Teil eines der führenden Touristikunternehmen Europas sind wir uns der großen Verantwortung gegenüber Natur und Menschen bewusst. Wir setzen uns deshalb unter dem Leitmotiv „DER Welt verpflichtet“ aktiv für den Umweltschutz, nachhaltigeres Reisen sowie soziale und gesellschaftliche Projekte ein. Erfahren Sie mehr unter www.dertouristik.com/nachhaltigkeit



Nachhaltige Hotels

Die DER Touristik – und mit ihr auch DERTOUR – engagiert sich für nachhaltigen Tourismus. Schon bis 2025 werden alle eigenen Hotels zertifiziert sein. Außerdem folgen viele Hotelpartner diesem Engagement. Sie verpflichten sich bereits heute zur Einhaltung der vom Global Sustainable Tourism Council (GSTC) anerkannten Umwelt- und Sozialstandards und verfügen somit über ein international anerkanntes Nachhaltigkeitszertifikat.

Unabhängig zertifizierte Hotels erkennen Sie am grünen Blatt.



Klimafreundlicher reisen

Als Gründungsmitglied von KlimaLink e.V. engagieren wir uns für eine transparentere und klimafreundlichere Reisebranche. KlimaLink sorgt für einen einheitlichen Berechnungsstandard der CO₂-Emissionen von Reisen. So können Sie zukünftig den Klima-Fußabdruck von Reisen miteinander vergleichen und klima- und umweltbewusster reisen.



Kinder brauchen Schutz

Tourismus eröffnet uns die Schönheit der Welt. Es gibt jedoch auch Schattenseiten, unter denen die sexuelle Ausbeutung von Kindern eine der schlimmsten ist. Wir engagieren uns für den Schutz von Kindern, indem wir unsere Mitarbeitenden und Partner zu Themen wie den Rechten von Kindern und dem richtigen Verhalten in Verdachtsfällen sensibilisieren.

Helfen Sie mit und melden Sie Beobachtungen und Verdachtsfälle über das Portal www.nicht-wegsehen.net

Den Tieren zuliebe

Als Teil der Reisebranche sieht sich die DER Touristik in der Verantwortung, das Wohlergehen von Tieren zu schützen. Wir wollen sicherstellen, dass sie auch für zukünftige Generationen erhalten bleiben – in ihrem natürlichen Lebensraum, und auch dort, wo Tiere enger an den Menschen gebunden sind. Deshalb haben wir uns selbst strenge Kriterien auferlegt und fördern besonders Angebote, bei denen Sie die lokale Tierwelt auf verantwortungsvolle und sichere Weise erleben.

Über die DER Touristik Foundation e.V.

Die gemeinnützige DER Touristik Foundation setzt sich dafür ein, die Lebensumstände der Menschen und die ökologischen Lebensräume in touristischen Regionen zu fördern und zu schützen. Insbesondere Bildungsmaßnahmen sollen den Menschen vor Ort helfen, Armut und Ungleichheit zu verringern und sich für den Erhalt der Natur und Tierwelt einzusetzen. Auch Sie können das Engagement durch Ihre Spende unterstützen.

Informationen finden Sie auf www.dertouristik-foundation.com



Tipps für sanften Tourismus

Sanfter Tourismus geht nur gemeinsam. Jeder verantwortungsvolle Reisende kann schon mit kleinen Maßnahmen dazu beitragen und einen wertvollen Teilbeitrag leisten.

Reisenplanung: Bei der Wahl nachhaltiger Urlaubsziele, Hotels, Aktivitäten und der passenden Saison beraten die Experten im Reisebüro gerne.

An- und Abreise: Innerhalb Deutschlands lassen sich viele Ziele entspannt mit öffentlichen Verkehrsmitteln erreichen. Bei Flügen kann die persönliche Umweltbilanz zum Beispiel über eine Bahnreise zum Flughafen und Direktflüge verbessert werden.

Im Urlaub: Der bewusste Umgang mit Beleuchtung, Klimatisierung etc. hilft, kostbare Ressourcen zu schonen. Insbesondere in Zielgebieten, in denen keine Recyclingverfahren existieren, ist die Vermeidung von Einwegprodukten eine wertvolle Maßnahme, je nach Zielgebiet zum Beispiel durch die Verwendung nachfüllbarer Wasserflaschen oder durch die Verwendung umweltschonender Kosmetikartikel. Durch die Wahl lokaler, regionaler und saisonaler Küche tragen Sie auch im Urlaub zu mehr Nachhaltigkeit bei.

Tier- und Artenschutz: Wildtiere lassen sich in ihrer natürlichen Umgebung oftmals auch mit geringsten Eingriffen in ihren Lebensraum und ihr Verhalten erleben. Verzicht auf Aktivitäten, bei denen das Wohl von Tieren nicht sichergestellt ist, etwa Elefantenreiten, Schwimmen mit Meeressäugern oder Tiershows mit unnatürlichen Verhaltensweisen. Viele Souvenirs gehen zu Lasten bedrohter Tiere und Pflanzen. Bitte beachten Sie die Artenschutz- und Ausfuhrbestimmungen.



Weltreisen/Grand Voyages



Es gibt keine andere Reiseerfahrung, die sich mit einer Reise rund um die Welt vergleichen lässt. Es erwartet Sie eine exotische Reise zu einigen der einzigartigsten und abgelegensten Orten der Welt, auf der Sie selbst Teil einer legendären Geschichte werden, die insgesamt ein Kaleidoskop von Sinneseindrücken und Begebenheiten ergibt. Weltreisen mit Kreuzfahrten sind nicht nur luxuriös und aufregend, sondern können auch nachhaltig sein. Moderne Kreuzfahrtschiffe setzen verstärkt auf umweltfreundliche Technologien.



Unterwegs erwarten Sie inspirierende Darbietungen, Veranstaltungen und Feiern, ausgerichtet von außergewöhnlichen Menschen, denen Sie an jedem einzelnen Ziel ihrer Reise begegnen werden. Vor allen Dingen, wenn sie auf einem kleineren Schiff unterwegs sind, welches sie in die entlegenen Ecken des Planeten bringt.

Asien. Heilige Traditionen und uralte Kulturen. Hören Sie das Brüllen des Roten Drachens in China, finden Sie Frieden in Japan, dem Land der aufgehenden Sonne, oder erkunden Sie im Kajak die Halong-Bucht.

Australien. Bekannte Wahrzeichen des Landes sind die Oper von Sydney, das Great Barrier Reef, das Outback genannte, wüstenartige Inland sowie einzigartige Tierarten wie Kängurus und Schnabeltiere.

Azoren. Prägend für die Inseln sind dramatische Landschaften, Fischerdörfer, grüne Wiesen und blaue Hortensienhecken. São Miguel, die größte Insel, bietet Calderaseen und die Tee-Plantage Chá Gorreana. Auf Pico befinden sich der 2.351 m hohe Ponta do Pico und von Felsen geschützte Weinberge

Hawaii. Die größte Insel der hawaiianischen US-Inselgruppe im Zentralpazifik. Die Insel ist bekannt für ihre abwechslungsreiche Landschaft, u. a. mit farbigen Stränden in Papakolea (grün) sowie Punalu'u (schwarz) und üppigen Regenwäldern. Im Hawai'i-Volcanoes-Nationalpark liegen die zwei aktiven Vulkane Kilauea und Mauna Loa.

Jerusalem. Es ergibt sich aus seiner einzigartigen historischen und religiösen Bedeutung. Als Zentrum dreier Weltreligionen ist es seit Jahrtausenden umstritten. Hier finden sich die heiligsten Stätten von Judentum und Christentum sowie die drittheiligste Stätte des Islams.

Miami. Eine kosmopolitische Stadt an der Südspitze Floridas. Der kubanische Einfluss spiegelt sich in den Cafés und Zigarrengeschäften entlang der Calle Ocho in Little Havana wider. Auf Barriereinseln im türkisblauen Wasser der Biscayne Bay liegt Miami Beach mit seinem Sandstrand South Beach. Dieser angesagte Ort ist für farbenfrohe Art-déco-Gebäude, weißen Sand, Strandhotels und trendige Nachtclubs bekannt.

Neuseeland. Neuseeland liegt im Südwestpazifik und besteht aus 2 Hauptinseln, die beide durch aktiven Vulkanismus und Vergletscherung geprägt sind. Die Hauptstadt Wellington auf der Nordinsel ist Sitz des großen Nationalmuseums Te Papa Tongarewa. Der spektakuläre Mount Victoria in Wellington sowie die Regionen Fiordland und Southern Lakes auf der Südinsel dienten in der „Herr der Ringe“-Trilogie von Filmemacher Peter Jackson als Kulisse für Tolkiens mythische Mitteleerde.

Oman. Ein Land auf der Arabischen Halbinsel. Es umfasst Wüsten, Oasen in Flussbetten sowie eine lange Küste entlang des Persischen Golfs, des Arabischen Meers und des Golfs von Oman.

San Francisco. Mit seiner spektakulären Bucht, der ikonischen Brücke und der ansteckenden Energie ist es eine Stadt, die von allem etwas zu bieten hat.

Der Suezkanal. ist ein Schifffahrtskanal in Ägypten zwischen den Hafenstädten Port Said und Port Taufiq bei Sues, der das Mittelmeer über die Landenge von Sues mit dem Roten Meer verbindet.

Weltreisen und Grand Voyages

Weltreisen ermöglichen einzigartige Erfahrungen und Begegnungen in den verschiedensten Ecken der Erde. Von faszinierenden Kulturen über atemberaubende Landschaften bis hin zu kulinarischen Entdeckungen bietet eine Weltreise eine Vielfalt an Eindrücken. Reisende haben die Chance, ihre Perspektive zu erweitern, neue Freundschaften zu schließen und sich von der Vielfalt unserer Welt inspirieren zu lassen. Ob Abenteuerlustige, Kulturliebhaber oder Naturliebende – Weltreisen bieten unvergessliche Momente und schaffen Erinnerungen fürs Leben.



ZIEL						PREISE PRO PERSON
TERMIN	REEDEREI	SCHIFF	NÄCHTE	ROUTENNAME VON - NACH	ROUTE	AB-PREIS KATEGORIE GDS*
2024: 06.05.	Explora Journeys	EXPLORA I	44	ab Vancouver /bis Barcelona	Vancouver, British Columbia, Kanada - Seetag - Astoria, Oregon, USA - Seetag - San Francisco, Kalifornien, USA - Seetag - Los Angeles, Kalifornien, USA - San Diego, Kalifornien, USA - Seetag - Cabo San Lucas, Baja California, Mexiko - Mazatlán, Sinaloa, Mexiko - Puerto Vallarta, Jalisco, Mexiko - Seetag - Seetag - Puerto Quetzal, Guatemala - Puntarenas, Costa Rica - Seetag - Fuerte Amador / Panamá, Panama - Panama Kanal, Panama - San Blas Inseln, Panama - Cartagena, Kolumbien - Santa Marta, Kolumbien - Seetag - Seetag - Miami, Florida, USA - Seetag - Seetag - Gustavia, Saint-Barthélemy - St. John's, Antigua, Antigua und Barbuda - Seetag - Seetag - Seetag - Seetag - Seetag - Seetag - Santa Cruz de la Palma, La Palma, Kanaren - Arrecife, Lanzarote, Kanaren - Seetag - Casablanca, Marokko - Tanger, Marokko - Málaga, Spanien - Cartagena, Spanien - Alcúdia, Mallorca, Spanien - Barcelona, Spanien	EUR 14.130 OCEAN TERRACE SUITE

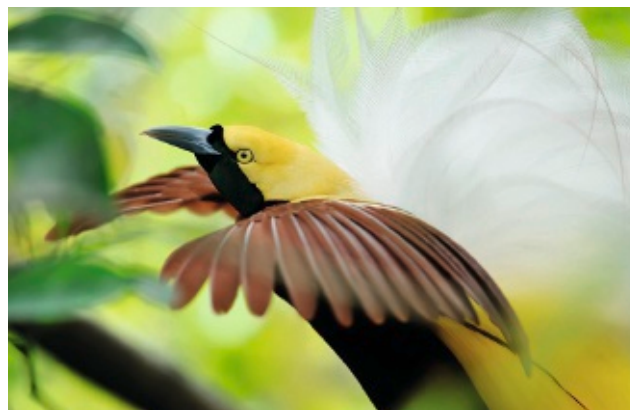
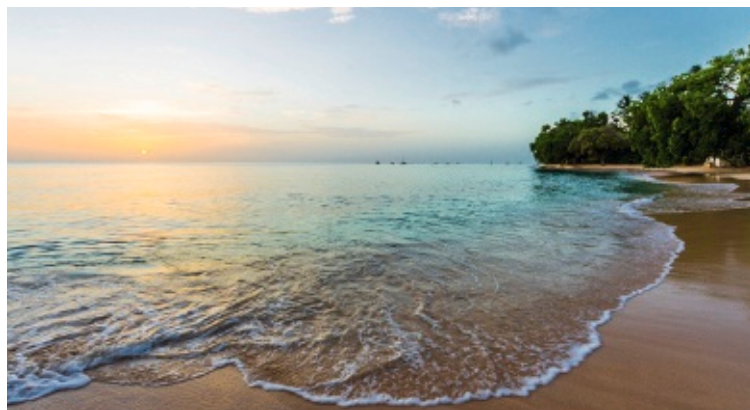

ZIEL					PREISE PRO PERSON	
TERMIN	REEDEREI	SCHIFF	NÄCHTE	ROUTENNAME VON - NACH	ROUTE	AB-PREIS KATEGORIE GDS*
2025: 07.01.	Regent Seven Seas Cruises	SEVEN SEAS MARINER	150	ab Miami /bis San Francisco	Miami, Florida, USA - Miami, Florida, USA - Seetag - Seetag - Roseau, Dominica - Bridgetown, Barbados - Seetag - Île du Diable / Devil's Island, Französisch-Guayana - Seetag - Belém, Pará, Brasilien - Seetag - Seetag - Recife, Pernambuco, Brasilien - Maceió, Alagoas, Brasilien - Salvador da Bahia, Brasilien - Seetag - Buzios, Rio de Janeiro, Brasilien - Rio de Janeiro, Brasilien - Rio de Janeiro, Brasilien - Santos, Sao Paulo, Brasilien - Itajai, Santa Catarina, Brasilien - Seetag - Montevideo, Uruguay - Buenos Aires, Argentinien - Punta del Este, Uruguay - Seetag - Seetag - Port Stanley, East Falkland, Falklandinseln - Seetag - Antarktische Halbinsel, Antarktis - Antarktische Halbinsel, Antarktis - Antarktische Halbinsel, Antarktis - Drake Passage, Antarktis - Ushuaia, Feuerland, Argentinien - Punta Arenas, Chile - Chilenische Fjorde, Chile - Chilenische Fjorde, Chile - Puerto Chacabuco, Chile - Puerto Montt, Chile - Seetag - San Antonio, Chile - Seetag - Robinson Crusoe, Juan-Fernández-Inseln, Chile - Seetag - Seetag - Seetag - Seetag - Osterinsel, Chile - Osterinsel, Chile - Seetag - Seetag - Pitcairn, Pitcairninnseln - Seetag - Seetag - Fakarava, Französisch-Polynesien - Huahine, Französisch-Polynesien - Raiatea, Französisch-Polynesien - Moorea, Französisch-Polynesien - Papeete, Tahiti, Französisch-Polynesien - Papeete, Tahiti, Französisch-Polynesien - Bora Bora, Französisch-Polynesien - Bora Bora, Französisch-Polynesien - Seetag - Seetag - Pago Pago, Tutuila, Amerikanisch-Samoa - Überquerung der internationalen Datumsgrenze - Apia, Upolu, Samoa - Seetag - Lautoka, Viti Levu, Fidschi - Seetag - Bay of Islands, Neuseeland - Auckland, Neuseeland - Auckland, Neuseeland - Tauranga, Neuseeland - Napier, Neuseeland - Seetag - Seetag - Seetag - Sydney, New South Wales, Australien - Sydney, New South Wales, Australien - Newcastle, New South Wales, Australien - Seetag - Mooloolaba, Australien - Seetag - Townsville, Queensland, Australien - Cairns, Queensland, Australien - Cooktown, Queensland, Australien - Seetag - Seetag - Darwin, Northern Territory, Australien - Seetag - Komodo, Indonesien - Benoa, Bali, Indonesien - Benoa, Bali, Indonesien - Celukan Bawang, Bali, Indonesien - Surabaya, Java, Indonesien - Seetag - Singapur, Singapur - Singapur, Singapur - Seetag - Ko Samui, Thailand - Laem Chabang / Bangkok, Thailand - Laem Chabang / Bangkok, Thailand - Seetag - Ho-Chi-Minh-Stadt, Vietnam - Ho-Chi-Minh-Stadt, Vietnam - Nha Trang, Vietnam - Seetag - Halong-Bucht, Vietnam - Seetag - Hongkong, China - Hongkong, China - Seetag - Keelung / Taipeh, Taiwan - Ishigaki, Japan - Seetag - Shanghai, China - Shanghai, China - Seetag - Busan, Südkorea - Nagasaki, Kyūshū, Japan - Kagoshima, Kyūshū, Japan - Osaka, Honshū, Japan - Osaka, Honshū, Japan - Shimizu, Honshū, Japan - Tokio, Honshū, Japan - Tokio, Honshū, Japan - Hitachinaka, Ibaraki, Japan - Miyako, Iwate, Japan - Hakodate, Hokkaidō, Japan - Muroan, Hokkaidō, Japan - Seetag - Seetag - Seetag - Überquerung der internationalen Datumsgrenze - Seetag - Seetag - Dutch Harbor, Alaska, USA - Seetag - Kodiak, Alaska, USA - Seward / Anchorage, Alaska, USA - Hubbard Gletscher, Alaska, USA - Sitka, Alaska, USA - Ketchikan, Alaska, USA - Inside Passage, Alaska, USA - Vancouver, British Columbia, Kanada - Victoria, British Columbia, Kanada - Seattle, Washington, USA - Seattle, Washington, USA - Astoria, Oregon, USA - Seetag - San Francisco, Kalifornien, USA	EUR 88.609 Deluxe Veranda Suite



ZIEL						PREISE PRO PERSON
TERMIN	REEDEREI	SCHIFF	NÄCHTE	ROUTENNAME VON - NACH	ROUTE	AB-PREIS KATEGORIE GDS*
2025: 13.01.	Silversea	DAWN	136	ab Tokio/bis New York	Tokio - Seetag - Osaka - Osaka - Seetag - Hiroshima - Beppu (Kyushu Island) - Kagoshima - Seetag - Naha Okinawa - Seetag - Xiamen - Xiamen - Hongkong - Hongkong - Seetag - Ha Long Bay - Ha Long Bay - Chan May (Hue/Danang) - Da Nang - Seetag - Ho-Chi-Minh-Stadt - Ho-Chi-Minh-Stadt - Ho-Chi-Minh-Stadt - Seetag - Singapur - Singapur - Seetag - Phuket - Phuket - Seetag - Seetag - Seetag - Trincomalee - Seetag - Hambantota - Colombo - Colombo - Seetag - Cochin - Seetag - Mumbai - Mumbai - Seetag - Seetag - Seetag - Seetag - Seetag - Dschidda - Dschidda - Seetag - Aqaba (Petra) - Safaga (Luxor) - Safaga (Luxor) - Ain Sukhna - Suezkanal-Transit - Ashdod (Jerusalem) - Haifa (Nazareth) - Seetag - Rhodos - Kusadasi - Seetag - Istanbul - Istanbul - Seetag - Thessaloniki - Volos - Nafplion - Seetag - Syrakus (Sizilien) - Syrakus (Sizilien) - Neapel - Neapel - Seetag - Seetag - Malaga (Costa del Sol) - Malaga (Costa del Sol) - Cádiz - Cádiz - Lissabon - Lissabon - Seetag - Bilbao - Bordeaux - Bordeaux - Bordeaux - Seetag - Saint Malo (Bretagne) - St. Peter Port - Southampton - Rouen - Rouen - Rouen - Seetag - Amsterdam - Amsterdam - Seetag - Hamburg - Hamburg - Seetag - Kopenhagen - Kopenhagen - Seetag - Helsinki - Tallinn - Tallinn - Stockholm - Stockholm - Seetag - Seetag - Oslo - Oslo - Seetag - Bergen - Seetag - Tórshavn (Färöer-Inseln) - Seetag - Akureyri - Isafjordur - Reykjavik - Reykjavik - Seetag - Seetag - Qaqortoq (Julianehåb) - Nuuk (Godthab) - Nuuk (Godthab) - Seetag - Seetag - St. John's (Neufundland) - St. John's (Neufundland) - Seetag - Halifax - Seetag - Boston, Massachusetts - Boston, Massachusetts - Seetag - New York	EUR 79.400 Panorama Suite / DOOR-TO-DOOR
2025: 20.01.	Silversea	RAY	71	ab/bis Fort Lauderdale	Fort Lauderdale - Seetag - Cozumel, Quintana Roo - Cozumel, Quintana Roo - Seetag - Seetag - Panama-Kanal-Transit - Seetag - Manta - Seetag - Salaverry - Lima (Callao) - Lima (Callao) - Pisco - Seetag - Arica - Seetag - Seetag - Coquimbo - Valparaiso - Valparaiso - Seetag - Puerto Montt - Seetag - Fahrt durch die chilenischen Fjorde - Punta Arenas - Garibaldi-Fjord & Gletscher - Ushuaia - Ushuaia - Seetag - Seetag - Seetag - Buenos Aires - Buenos Aires - Buenos Aires - Montevideo - Punta Del Este - Seetag - Seetag - Balneario Camboriu - Ilhabela - Rio De Janeiro - Rio De Janeiro - Rio De Janeiro - Rio De Janeiro - Seetag - Salvador De Bahia - Seetag - Seetag - Fortaleza - Seetag - Seetag - Amazonasfluss-Kreuzfahrt - Santarém - Boca Da Valeria - Manaus - Manaus - Parintins - Santarém - Amazonasfluss-Kreuzfahrt - Seetag - Ile Royale - Seetag - Bridgetown - Bequia - Castries (St. Lucia) - St. John's - St. Kitts (Basseterre) - St. Thomas - San Juan - Seetag - Seetag - Fort Lauderdale	EUR 48.700 Superior Veranda Suite / DOOR-TO-DOOR

*GDS: AKTION : G / VERANST : DER / ANF : K | Link zur grafischen Kreuzfahrtsuche anklicken

**Route in umgekehrter Reihenfolge

ZIEL						PREISE PRO PERSON
TERMIN	REEDEREI	SCHIFF	NÄCHTE	ROUTENNAME VON - NACH	ROUTE	AB-PREIS KATEGORIE GDS*
2025: 20.08.	Silversea	CLOUD	75	ab Perth/bis Valparaiso	Fremantle (Perth) - Abrolhos Islands - Abrolhos Islands - Cape Peron, Shark Bay - North Muiron Island - Expedition Montebello Islands - Expedition Dampier Archipelago - Rowley Shoals - Lacepedes Islands - Talbot Bay - Montgomery Reef - Freshwater Cove, Kimberley, Western Australia - Adele Island, Kimberley - Ashmore Reef - Hunter River Region (Western Australia) - Swift Bay - Vansittart Bay (Jar Island) - Koolama Bay - Darwin - Seetag - Pulau Nai - Bicari Bay - Triton Bay - Pulau Momon - Sebakor Bay - Missool Island - Fam Island, Raja Ampat - Pulau Penumu, Raja Ampat - Pulau Wayag - Pulau Ayu - Pulau Biak - Vanimo - Ali Island - Madang - Garove Island - Rabaul - Seetag - Kennedy Island - Mbili Island - Santa Ana - Seetag - Champagne Beach - Ambrym Island - Seetag - Lautoka - Leleuvia Island - Fulanga - Uoleva Island - Neiafu, Vava'U Group - Niuatoputapu - Datumsgränze, Gewinn eines Tages - Seetag - Aitutaki - Palmerston Island - Seetag - Seetag - Bora Bora (Gesellschaftsinseln) - Papeete (Tahiti) - Rangiroa - Seetag - Nuku Hiva - Omoa, Fatu Hiva - Hanavave, Fatu Hiva - Tahuata, Marquesas-Inseln - Atuona - Hiva Oa - Seetag - Seetag - Seetag - Adamstown (Pitcairn-Insel) - Adamstown (Pitcairn-Insel) - Seetag - Seetag - Seetag - Osterinsel - Osterinsel - Seetag - Seetag - Seetag - Seetag - Alexander Selkirk Island - Robinson Crusoe Island - Seetag - Valparaiso	EUR 81.800 Vista Suite / DOOR-TO-DOOR
2025: 18.09.		SPIRIT	54	ab Venedig/bis Lissabon	Fusina (Venedig) - Koper - Ravenna - Zadar - Split - Kotor - Bari - Dubrovnik - Seetag - Katakolon (Olympia) - Monemvasia (Laconia) - Athen (Piräus) - Patmos - Aghios Nikolaos, Kreta - Kusadasi - Seetag - Istanbul - Istanbul - Fahrt durch die Dardanellen - Thessaloniki - Volos - Syros - Athen (Piräus) - Santorini - Rhodos - Heraklion - Seetag - Valletta - Giardini Naxos (Sizilien) - Palermo, Sizilien - Neapel - Neapel - Porto Santo Stefano - Civitavecchia (Rom) - Portoferraio (Elba) - Monte Carlo - Genua - Livorno (Toskana) - Livorno (Toskana) - Seetag - Marseille - Sete - Palamos - Barcelona - Barcelona - Palma de Mallorca - Valencia - Cartagena (Spanien) - Malaga (Costa del Sol) - Malaga (Costa del Sol) - Gibraltar - Tanger - Cádiz - Seetag - Lissabon	EUR 32.100 Vista Suite / DOOR-TO-DOOR
2025: 24.09.	Scenic Luxury Cruises & Tours	ECLIPSE	17	ab Lissabon /bis Rio de Janeiro	Lissabon - Auf See - Funchal, Madeira - Santa Cruz de Teneriffa, Kanarische Inseln - Auf See - Auf See - Mindelo, Sao Vicente Island - Auf See - Auf See - Auf See - Auf See - Recife - Auf See - Salvador de Bahia - Abrolhos-Archipel - Auf See - Rio de Janeiro	EUR 11.445 Kategorie D Veranda Suite
2025: 31.10.	Regent Seven Seas Cruises	SEVEN SEAS NAVIGATOR	84	ab Barcelona/bis Sydney	Barcelona, Spanien - Seetag - Cádiz, Spanien - Casablanca, Marokko - Agadir, Marokko - Arrecife, Lanzarote, Kanaren - Seetag - Seetag - Mindelo, Sao Vicente, Kap Verde - Seetag - Dakar, Senegal - Banjul, Gambia - Seetag - Seetag - Abidjan, Elfenbeinküste - Takoradi, Ghana - Lomé, Togo - Seetag - Sao Tomé, Sao Tomé und Príncipe - Seetag - Seetag - Seetag - Walfischbai, Namibia - Seetag - Kapstadt, Südafrika - Kapstadt, Südafrika - Mossel Bay, Südafrika - Richards Bay, Südafrika - Maputo, Mosambik - Seetag - Seetag - Mayotte, Mayotte - Nosy Be, Madagaskar - Mahé, Seychellen - Mahé, Seychellen - Seetag - Seetag - Seetag - Seetag - Maskat / Muscat, Oman - Fujairah, VAE - Dubai, VAE - Doha, Katar - Doha, Katar - Abu Dhabi, VAE - Khasab, Oman - Seetag - Seetag - Mumbai / Bombay, Maharashtra, Indien - Mormugao / Marmagao, Goa, Indien - Mangaluru / Mangalore, Karnataka, Indien - Kochi / Cochin, Kerala, Indien - Colombo, Sri Lanka - Galle, Sri Lanka - Hambantota, Sri Lanka - Seetag - Seetag - Phuket, Thailand - Phuket, Thailand - Langkawi, Malaysia - Penang, Malaysia - Port Kelang, Malaysia - Port Kelang, Malaysia - Bintan, Indonesien - Singapur, Singapur - Seetag - Semarang, Java, Indonesien - Surabaya, Java, Indonesien - Benoa, Bali, Indonesien - Benoa, Bali, Indonesien - Waingapu, Sumba, Indonesien - Seetag - Darwin, Northern Territory, Australien - Seetag - Seetag - Cooktown, Queensland, Australien - Cairns, Queensland, Australien - Townsville, Queensland, Australien - Airlie Beach, Queensland, Australien - Seetag - Brisbane, Queensland, Australien - Seetag - Sydney, New South Wales, Australien	EUR 39.819 H Deluxe Window Suite

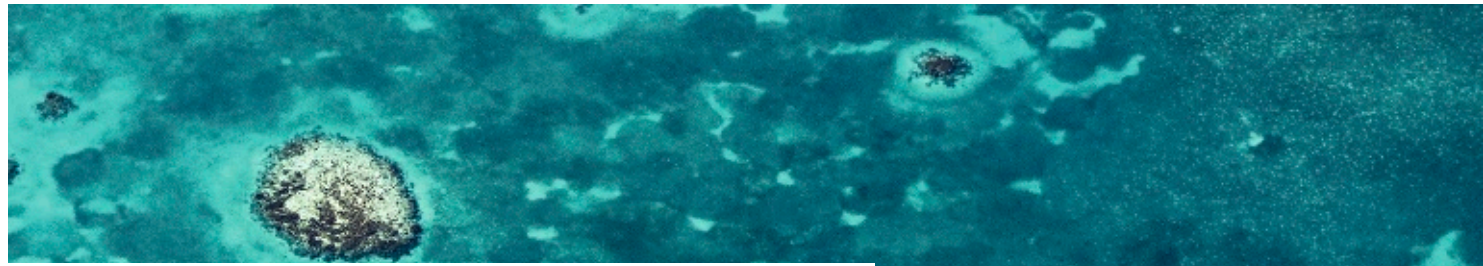

Expeditions-Kreuzfahrten

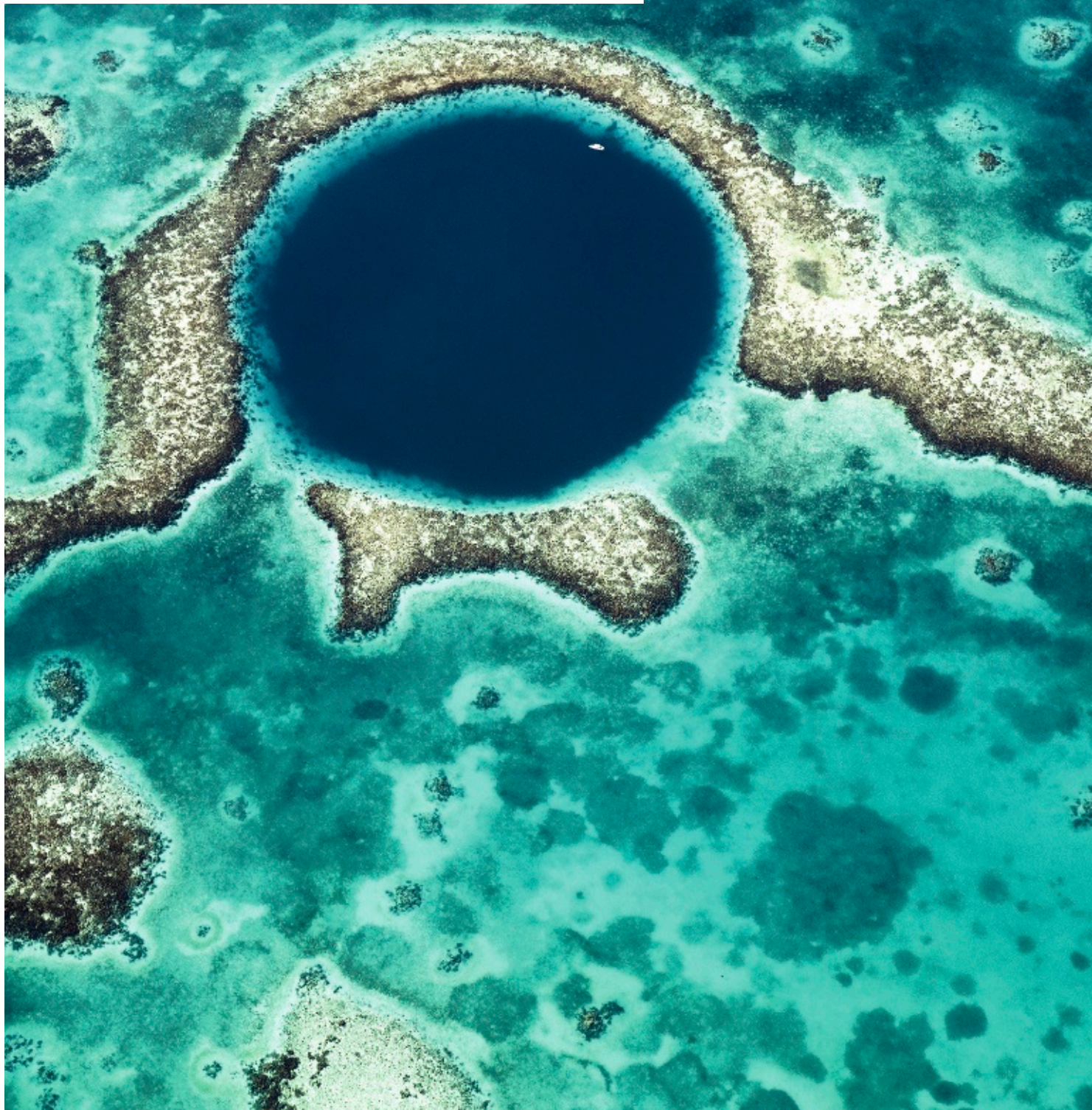

Auf den hier angebotenen Expeditionen in die Polarregionen, in die Tropen oder in die Subtropen, von der Antarktis bis nach Papua-Neuguinea, führen Sie unsere ausgewählten Reedereien zu naturbelassenen Landschaften und traditionellen Kulturen, weitab von viel befahrenen Routen. Mit jahrelanger Erfahrung in Extremregionen bringen unsere Partner Sie absolut sicher in die entlegensten Gebiete unserer Erde. Expeditionen auf höchstem Niveau.



Eine Expedition ist nicht wie irgendeine andere Art des Reisens – sie ist gleichzeitig mitreißend, beeindruckend und einmalig. Sie führt in die entlegensten Regionen der Erde, die ganz individuell und aus nächster Nähe präsentiert werden. Neugierige Reisende, die sich danach sehnen, einen Orang-Utan in der Wildnis zu sehen oder das, was sich hinter dem nächsten Bergrücken verbirgt. Aber es geht nicht nur um Tiere oder Berge. Tauchen Sie mit Hilfe der fachkundigen Reiseleiter in die Kultur, Landschaft und Habitat einer Region ein. Von üppigen Regenwäldern im äquatorialen Pazifik bis hin zu den Gegensätzen der Pole, den äußersten Enden der Welt – unsere hier aufgeführten Expeditionsschiffe fahren alle sieben Kontinente an.

Sie können ozeanische Wunderwelten erkunden, Vulkanplateaus mit sprühenden Springquellen bewundern oder das Reich der Eisbären betreten. Egal was Sie unternehmen, Sie werden eine einzigartige und umfassende Erfahrung genießen, Ihre globale Weltanschauung erweitern und all das neu bewerten, was wirklich von Bedeutung ist. Und seien Sie versichert – auf einer Expedition mit

unseren Partnern wird Ihnen jeder Wunsch nach Komfort erfüllt.

Von den Koniferen-Wäldern im hohen Norden bis zum Eis der Antarktis, von den Ufern des Amazonas bis hin zu den paradiesischen Stränden in Neukaledonien, ursprüngliche Traditionen der Inuit und tausendjährige Kultur der Vanuatu. Entdecken Sie Länder und Bräuche am anderen Ende der Welt in einem privilegierten Rahmen an Bord moderner und luxuriöser Kreuzfahrtschiffe.

... ABSEITS DER ZIVILISATION

Sei es in den Polarregionen oder den warmen Gefilden der Südsee – aufgrund der überschaubaren Größe und des geringen Tiefgangs der Expeditionsschiffe können Sie in schwer zugängliche Gebiete gelangen und einmalige Orte entdecken. Die erfahrenen Expeditionsteams halten stets Ausschau nach Überraschungen und unerwarteten Situationen. So kann es auch mal sein, dass an ungeplanten Orten gestoppt wird, um einem besonderen Naturspektakel beizuwohnen.

Während der Expeditionskreuzfahrten sind zahlreiche Ausfahrten mit dem Zodiac vorgesehen, damit Sie die Natur hautnah erleben und in schwer zugänglichen, selten besuchte Gebiete gelangen können. Die Zodiacs sind grundsätzlich für kleine Gruppen von Gästen konzipiert. Sie sind von der Marina Ihres Schiffes aus direkt zugänglich und ermöglichen schnelle Ausfahrten in größtmöglicher Sicherheit. Sei es zum Anlanden an einem einsamen Strand der Molukken oder zum Beobachten der Pinguine, von Papua-Dörfern bis zu den imposanten Gletschern der Antarktis.

Literarische Vorträge auf Kreuzfahrtschiffen bereichern Ihre Reiseerfahrung, indem sie Passagieren die Möglichkeit bieten, inmitten der Ozeane und fremder Küsten in die Welt der Worte und Geschichten von Mensch und Natur einzutauchen.



Arktis, Antarktis,
Rest der Welt



Die zerklüftete, abgelegene Arktis ist nach wie vor eines der unerforschtesten Gebiete auf unserem Planeten. Diese eisbedeckte Region umfasst die kanadische Hocharktis, Grönland, die norwegische Inselgruppe Svalbard, zu der auch Spitzbergen gehört, Russland und ganz oben auf dem Planeten natürlich den Nordpol. Hier leben Eisbären, Moschusochsen, Polarfüchse, Belugawale, Rentiere, Robben, Walrosse und eine Vielzahl an Zugvögeln.

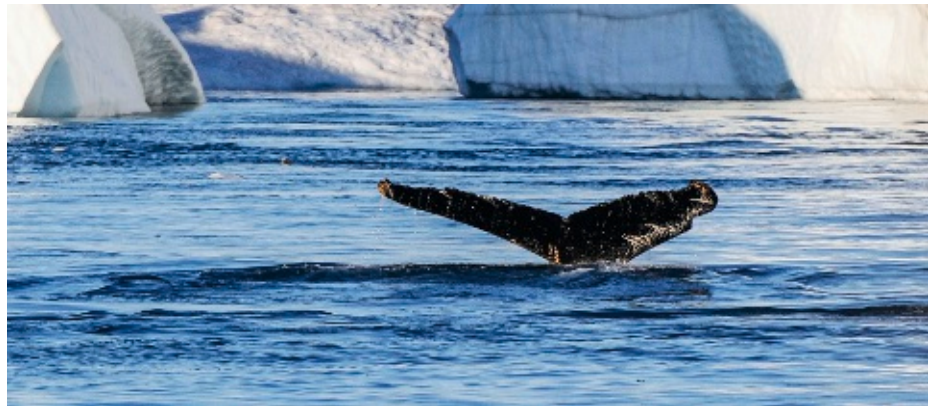

Arktis

Die größte Insel der Welt – **Grönland** – wimmelt von Leben und empfängt Sie mit einer atemberaubenden Landschaft. Ostgrönland ist riesig, dünn besiedelt und atemberaubend in seiner herben Schönheit, während Westgrönland mehr indigene Gemeinschaften und eine vielfältige Tierwelt aufweist. **Spitzbergen**, das Reich des Eisbären, ist die größte Insel in Norwegens Svalbard-Archipel. Erleben Sie einige der besten Abenteuer der Arktis, lernen Sie etwas über eine reiche Geschichte und Kultur und werden Sie Zeuge von 24 Stunden Tageslicht unter der Mitternachtssonne. Navigieren Sie durch die eisigen Kanäle der Hocharktis und folgen Sie den Spuren der legendären Entdecker, die dem Unbekannten trotzten, um bis zum nördlichsten Punkt der Erde zu gelangen. Erfreuen Sie sich an der weiten, unberührten Natur, die in ihrer minimalistischen Pracht entlang des Weges beeindruckt. Welcher Ausflügler möchte nicht den größten Fjord der Welt besuchen? Der Hauptteil des **Scoresby Sund** an der Ostküste Grönlands ist ca. 110 km lang und erreicht stellenweise eine Tiefe von 1.450 Metern. Das alte Volk der Thule,

Vorfahren der heutigen Inuit, lebte bis etwa 1800 im Scoresby Sund. Der Fjord ist die Heimat von Robben, Narwalen, Eisbären, Moschusochsen, Gänsen und Seevögeln. Der weltberühmte **Ilulissat-Eisfjord** verläuft 40 km westlich vom grönländischen Inlandeis bis zur Diskobucht, direkt südlich der Stadt Ilulissat an der Westküste Grönlands. Er ist nicht nur atemberaubend schön, sondern auch einer der besten Orte der Welt, um das Kalben von Gletschern zu beobachten – riesige Eisbrocken, die in die eisigen arktischen Gewässer stürzen. Im Jahr 2004 wurde es zum UNESCO-Weltkulturerbe erklärt. Besuchen Sie indigene Gemeinden in **Nunavut** und Grönland, um einen tieferen und intimen Einblick in das Leben in der Arktis zu erhalten. **Antarktis**
Als Teil des 7. Kontinents ragt die Antarktische Halbinsel weit in den Norden, nur von der berühmten Drake Passage von der Südspitze Südamerikas und Patagonien getrennt. Nahezu alle Expeditionsreisen führen in diesen relativ gut zugänglichen Teil der Antarktis, zu der auch viele vorgelagerte Inseln wie

die Südshetland Inseln oder die berühmte Elephant Island zählen. Auf dem Weg in die Antarktis haben Sie die Möglichkeit, auf den **subantarktischen Inseln** im Südatlantik ikonische Wildtiere zu beobachten und in die frühe Erforschung der Antarktis einzutauchen. Die berühmte **Drake-Passage**. Die Durchquerung der 800 km langen Drake-Passage, wo der Atlantik, der Pazifik und der südliche Ozean zusammentreffen, ist für viele Reisende ein Initiationsritus. Tierliebhaber können auf den **Falklandinseln** mindestens fünf Pinguinarten beobachten. **Südgeorgien** ist eine abgelegene Insel im Südatlantik, die für ihre atemberaubende Tierwelt und beeindruckenden Landschaften bekannt ist. Die **Galapagos-Inseln** sind fast 965 km vom südamerikanischen Festland entfernt und gehören zu den einzigartigsten Inselgruppen der Welt. Die 19 Inseln des Archipels waren der erste Ort überhaupt, der zum UNESCO-Weltkulturerbe ernannt wurde, und beherbergen nicht weniger als 9.000 Pflanzen- und Tierarten.

Arktis und Antarktis

Die zerklüftete, abgelegene Arktis ist nach wie vor eines der unerforschtesten Gebiete auf unserem Planeten. Diese eisbedeckte Region umfasst die kanadische Hocharktis, Grönland, die Inselgruppe Svalbard, inkl. Spitzbergen, Russland und den Nordpol. Der sagenumwobene Weiße Kontinent Antarktis lässt Abenteuerherzen noch heute höher schlagen. Bestaunen Sie die einzigartige Tierwelt, von Königspinguinen bis hin zu großen Meeressäugern, und kreuzen Sie durch unberührte Landschaften, wo Eisberge vor einem Himmel in tiefen Blautönen in der Sonne schimmern.



ARKTIS						PREISE PRO PERSON
TERMIN	REEDEREI	SCHIFF	NÄCHTE	ROUTENNAME VON - NACH	ROUTE	AB-PREIS KATEGORIE GDS*
2024: 10.05.	Quark Expeditions	ULTRAMARINE	13	Reich des Eisbären ab/bis Helsinki	Helsinki (Hotelübernachtung) - Flug Helsinki-Longyearbyen & Einschiffung - 11 Tage Spitzbergen u.a. Alkefjellet, Isbukta, Liliehöök Gletscher, Moffen Insel, Monaco Gletscher, Nordaustlandet Insel und Palanderbukta - Longyearbyen, Ausschiffung & Flug Longyearbyen-Helsinki	EUR 8.780 Explorer Suite
2024: 28.05. 11.06.	Ponant	LE COMMANDANT CHARCOT	14	Das unerforschte Meereis von Nordost-Grönland ab/bis Reykjavik	Reykjavik - Fahrt durch die Dänemarkstraße - Blosseville-Küste - 4 Tage Entdeckung der Ostküste Grönlands, in der Region Ittoqqortoormiit - 3 Tage Nordosten Grönland - 3 Tage Blosseville-Küste - Fahrt durch die Dänemarkstraße - Reykjavik	EUR 7.830 Superior Stateroom
2024: 28.05. 04.06. 09.06. 11.06. 16.06. 18.06. 25.06. 02.07. 23.07.	Ponant	LE LYRIAL LE BORÉAL	7	Spitzbergens Fjorde und Gletscher ab/bis Longyearbyen	Longyearbyen - Hornsund - Fjord von Bellsund - Fahrt ans Packeis - Måkeøyane - Monaco-Gletscher - Raudfjorden - Smeerenburgbreen - Ny-Ålesund - Kongsfjorden (Königsbuch) - Longyearbyen	EUR 7.830 Superior Stateroom
2024: 14.06.	Silversea	SILVER WIND	12	ab Reykjavik/bis Longyearbyen	Reykjavik, Island - Stykkisholmur - Flatey Island - Vigur Island - Bolungarvik - Akureyri - Seetag - Jan Mayen, Norwegen - Seetag - 3 Tage Spitzbergen Nördliche Region - 2 Tage Spitzbergen Südliche Regionen - Longyearbyen	EUR 14.900 Classic Veranda Suite DOOR-TO-DOOR
2024: 20.06. 30.06. 10.07.	Swan Hellenic	SH DIANA	10	Spitzbergen - nördlich des Polarkreises ab/bis Tromsø	Tromsø - Bäreninsel - 6 Tage Spitzbergen - Honningsvåg - Nordkap - Alta - Tromsø	EUR 10.481 Oceanview Stateroom
2024: 22.06. 27.06. 13.07.	Ponant	LE SOLÉAL	8	Die Wahrzeichen Alaskas ab Vancouver/bis Sitka	Vancouver - Johnstone-Straße - Seetag - Inside Passage - Metlakatla - Misty Fjords - Petersburg - Kake auf der Insel Kupreanof - Endicott Arm - Point Adolphus - Bucht Elfin Cove - 2 Tage Sitka	EUR 5.370 Superior Kabine
2024: 23.06.	Ponant	LE BORÉAL	14	Das Grönland der großen Entdecker ab Longyearbyen/ bis Kangerlussuaq	Longyearbyen - Hornsund - 2 Seetage - Insel Mayen - Seetag - Ostküste Grönlands, in der Region Ittoqqortoormiit - Blosseville-Küste - Insel Ammassalik - Seetag - Prins Christian Sund - Aappilattoq (Augpilatok) - Igaliku - Narsaq-Fjord - Seetag - Evighedsfjord - Kangerlussuaq	EUR 13.850 Superior Kabine
2024: 24.06.	Swan Hellenic	SH VEGA	13	Inselwelten der Arktis ab Reykjavik/bis Longyearbyen	Reykjavik - Ísafjörður - Insel Vigur - Insel Grimsey - Seetag - Insel Jan Mayen - Seetag - Longyearbyen	EUR 18.140 Oceanview Stateroom
2024: 26.06.	Silversea	SILVER WIND	9	ab Longyearbyen/bis Tromsø	Longyearbyen, Norwegen - 3 Tage Spitzbergen Nördliche Region - 3 Tage Spitzbergen Südliche Region - Kreuzen und Erkundung Bäreninsel - Skarsvåg - Kreuzen am Nordkap - Gjesværstappan Inseln - Tromsø	EUR 11.500 Classic Veranda Suite DOOR-TO-DOOR

*GDS: AKTION : G / VERANST : DER / ANF : K | Link zur grafischen Kreuzfahrtsuche anklicken; (D) deutschsprachiger Guide

Bei Reisen in entlegene Regionen bestimmen Gezeiten | Wind | Eis und Wetterbedingungen den genauen Verlauf der Reiseroute. Jede Reederei wird ihr Bestes geben | um alle angebotenen Aktivitäten durchzuführen. Einige dieser Aktivitäten können jedoch Änderungen unterliegen sein. Wenn Sie einen offenen Geist und jede Menge Abenteuerlust mitbringen | können sie aus jeder Reise eine einzigartige Expedition machen.



ARKTIS							PREISE PRO PERSON
TERMIN	REEDEREI	SCHIFF	NÄCHTE	ROUTENNAME VON - NACH	ROUTE	AB-PREIS KATEGORIE GDS*	
2024: 05.07.	Silversea	SILVER WIND	9	ab Tromsø/bis Longyearbyen	Tromsø - Gjesværstappan Inseln - Kreuzen am Nordkapp - Skarsvag - Kreuzen und Erkundung Bäreninsel - 3 Tage Spitzbergen Südliche Region - 3 Tage Spitzbergen Nördliche Region - Longyearbyen	EUR 10.400 Classic Veranda Suite DOOR-TO-DOOR	
2024: 07.07. 14.07. 21.07.	Swan Hellenic	SH VEGA	7	Entdeckung Svalbard ab/bis Longyearbyen	Longyearbyen - 6 Tage Spitzbergen - Longyearbyen	EUR 11.138 Oceanview Stateroom	
2024: 12.07.	Scenic Luxury Cruises & Tours	SCENIC ECLIPSE	12	Beyond the Arctic Circle ab Tromsø/bis Oslo	Tromsø- Seetag - 9 Tage Spitzbergen - Longyearbyen Ausschiffung und Flug Longyearbyen-Oslo - Oslo (Hotel-übernachtung)	EUR 12.769 Deluxe Verandah Suites	
2024: 14.07.	Silversea	SILVER WIND	12	ab Longyearbyen/bis Reykjavik	Longyearbyen - Spitzbergen Nördliche Region - Spitzbergen Südliche Region - Seetag - Jan Mayen - Seetag - Akureyri/Vigur Island/Flatey Island/Stykkisholmur (Island) - Reykjavik	EUR 14.900 Classic Veranda Suite DOOR-TO-DOOR	
2024: 20.07. 05.08.	Ponant	LE BORÉAL	16	Kurs auf die ultimative Thule-Region ab/bis Kangerlussuaq	Kangerlussuaq - Sisimiut - Diskobucht - Polarinstitut Paul-Émile Victor, Eqi-Gletscher - Kuannit-Küste - Insel Akulleq - Kullorsuaq - Savissivik - 2 Tage Thule-Region - Pond Inlet, Nunavut - Icy Arm Fjord - Sam Fjord, Nunavut - Isabella Bay, Naturreservat Ninginganiq National Wildlife Area - Seetag - Evighedsfjorden - Kangerlussuaq	EUR 17.880 Superior Kabine	
2024: 22.07.	Scenic Luxury Cruises & Tours	SCENIC ECLIPSE	14	Arctic Islands: Svalbard, Greenland & Iceland ab Oslo/bis Reykjavik	Oslo (Hotelübernachtung) - Flug Oslo-Longyearbyen - 4 Tage Spitzbergen - Seetag - 5 Tage Ostküste Grönlands - Seetag - Seetag - Isafjörður - Reykjavik	EUR 15.296 Deluxe Verandah Suites	
2024: 23.07.	Ponant	LE LYRIAL	10	Grandiose Wildnis in Alaska ab Sitka, Alaska/bis Vancouver	Sitka - Bucht Elfin Cove - Point Adolphus - Kake auf der Insel Kupreanof - Endicott Arm - Petersburg - Misty Fjords - Metlakatla - Inside Passage - 2 Tage Aller Bay - Johnstone-Straße - Vancouver	EUR 9.800 Superior Kabine	
2024: 28.07.	Swan Hellenic	SH VEGA	13	Inseln und Fjorde der Arktis ab Longyearbyen/bis Reykjavik	Longyearbyen - 7 Tage Spitzbergen - Seetag - Insel Jan Mayen - Seetag - Insel Grimsey - Isafjörður - Insel Vigur - Reykjavik	EUR 18.140 Oceanview Stateroom	
2024: 03.08.	Ponant	LE CHAMPLAIN	10	Shetland, Färöer, Island: zwischen wilden Inseln und sagemwobenen Ländern ab Bergen/bis Reykjavik	Bergen - Hardangerfjords - Lerwick, Shetland-Inseln - Isle of Noss, Shetland-Inseln - Kirkwall, Orkney - Suduroy-Insel, Färöer-Inseln - 2 Tage Eysturoy-Insel, Färöer-Inseln - Fahrt entlang der Küste Färöer-Inseln - Ostfjorde - Heimaey, Westmännerinseln - Reykjavik	EUR 8.910 Superior Kabine	
2024: 10.08.	Swan Hellenic	SH VEGA	8	Island pur! ab/bis Reykjavik	Reykjavik - Dynjandi-Wasserfall - Isafjörður - Seetag - Insel Vigur - Insel Grimsey - Insel Hrisey - Akureyri - Seyðisfjörður - Djupivogur - Insel Heimaey - Reykjavik	EUR 9.865 Oceanview Stateroom	

Weitere Informationen zu den Reedereien und Schiffen finden sie ab Seite 76. Informationen über weitere Kabinenkategorien, Details, Verfügbarkeiten und Preise erfahren Sie in Ihrem Reisebüro.



ARKTIS						PREIS PRO PERSON
TERMIN	REEDEREI	SCHIFF	NÄCHTE	ROUTENNAME VON - NACH	ROUTE	AB-PREIS KATEGORIE GDS*
2024: 12.08.	Ponant	LE COMMANDANT CHARCOT	24	Nordwestpassage ab Reykjavik/bis Nome, Alaska	Reykjavik – 2 Tage Fahrt durch die Dänemarkstraße – Prins Christian Sund – Aappilattoq (Augpilatok) – Nuuk – Seetag – Diskobucht – Seetag – Pond Inlet, Nunavut – Lancastersund – Devon-Insel, Nunavut – Insel Beechey, Nunavut – Nordwestpassage – 2 Tage Banksinsel – 6 Tage Fahrt durch Packeis in der Beaufortsee – Nome, Alaska	EUR 41.400 Prestige Kabine Deck 6
2024: 12.08.	Ponant	LE LYRIAL	13	Expedition zum Rand des Eisschildes ab Reykjavik/bis Kangerlussuaq	Reykjavik – Seetag – Tasilaq – Sermilik-Fjordes – Insel Skjoldungen – Aappilattoq (Augpilatok) – Hvalsø – Narsaq-Fjord – Ivigtut – Nuuk – Sisimiut – Polarinstitut Paul-Émile Victor, Eqi-Gletscher – Diskobucht – Ililleq – Kangerlussuaq	EUR 10.980 Superior Kabine
2024: 14.08.	Scenic Luxury Cruises & Tours	SCENIC ECLIPSE	9	Eastern Greenland Expedition ab/Reykjavik/bis Reykjavik	Reykjavik, Island – Isafjörður – Ittoqqortoormitt, Grönland – Kong Oscar Fjord – Kaiser Franz Joseph Fjord – Scoresbysund – Scoresbysund – Scoresbysund – Grundarfjörður, Island – Reykjavik	EUR 8.885 Deluxe Verandah Suites
2024: 15.08. 24.08. 2025: 09.09.	Quark Expeditions	ULTRAMARINE	11	Kanadas abgelegene Arktis I Nordwestpassage zu den Inseln Ellesmere und Axel Heiberg ab/bis Calgary	Calgary (Hotelübernachtung) – Flug Calgary-Resolute & Einschiffung – 8 Tage Kanadische Hocharktis u.a. Arctic Bay, Beechey Island, Croker Bay, Coburg Island, Grise Fjord, Hell Gate und Axel Heiberg Island) – Resolute Ausschiffung & Flug Resolute-Calgary (Hotelübernachtung)	EUR 9.662 Explorer Suite
2024: 21.08.	Ponant	LE BORÉAL	7	Diskobucht und Inuit-Dörfer ab/bis Kangerlussuaq	Kangerlussuaq – Evighedsfjord – Sisimiut – Polarinstitut Paul-Émile Victor, Eqi-Gletscher – Akulleq – Uummanaq – Diskobucht – Qeqertarsuaq, Diskoinsel – Seetag – Kangerlussuaq	EUR 9.450 Superior Kabine
2024: 23.08.	Silversea	SILVER WIND	24	ab Kangerlussuaq/bis Nome	Kangerlussuaq – Kangaamiut – Evighedsfjord – Nuuk – Sisimiut – Ilulissat – Seetag – Pond Inlet – Dundas Harbour – Radstock Bay – Beechey Island – Resolute – Kreuzen im Peel Sund – Gjoa Haven – Jenny Lind Island – Cambridge Bay – Kreuzen in der Dease Strait – Amundsen Trough – Sachs Harbour – Smoking Hills – Kreuzfahrt durch die Beaufortsee – Herschel Island – 2 Seetage – Point Hope – Nome	EUR 49.500 Classic Veranda Suite DOOR-TO-DOOR
2024: 23.08.	Scenic Luxury Cruises & Tours	SCENIC ECLIPSE	14	Greenland Explorer ab Reykjavik/bis Kangerlussuaq	Reykjavik, Island – Dynjandivogur Waterfall – Seetag – Fridtjof Nansen Halvø – Skoldungen Fjord – Kreuzen Prince Christian Sund – Narsaq – Paamiut (Frederikshåb) – Nuuk (Godthåb) – Evighedsfjord – Ilulissat – Upernavik – Disko Bay – Sisimiut – Kangerlussuaq	EUR 14.235 Deluxe Verandah Suites
2024: 28.08.	Ponant	LE BORÉAL	22	Entlang der Nordwestpassage auf den Spuren von Roald Amundsen ab Kangerlussuaq/bis Nome, Alaska	Kangerlussuaq – Sisimiut – Diskobucht – Polarinstitut Paul-Émile Victor, Eqi-Gletscher – Akulleq – Kullorsuaq – Savissivik – Pond Inlet, Nunavut – Insel Beechey, Nunavut – Fury Beach, Nunavut – Bellotstraße – Coningham Bay, Nunavut – Gjoa Haven, Nunavut – Seetag – Insel Edinburgh, Nunavut – Holman (Ulukhaktok) – Jesse Harbour – Smoking Hills – Beaufortsee – King Point, Yukon – 2 Tage Beaufortsee – King Island, Alaska – Nome, Alaska	EUR 19.250 Superior Kabine
2024: 30.08.	Swan Hellenic	SH VEGA	10	Grönland pur! ab Reykjavik/bis Kangerlussuaq	Reykjavik – Seetag – Skjoldungen-Fjord – Prins Christian Sund – Aappilattoq – Ivittut – Nuuk – Sisimiut – Ilulissat-Eisfjord, Diskobucht – Kangerlussuaq	EUR 9.865 Oceanview Stateroom

*GDS: AKTION : G / VERANST : DER / ANF : K | Link zur grafischen Kreuzfahrtsuche anklicken; (D) deutschsprachiger Guide

Bei Reisen in entlegene Regionen bestimmen Gezeiten | Wind | Eis und Wetterbedingungen den genauen Verlauf der Reiseroute. Jede Reederei wird ihr Bestes geben | um alle angebotenen Aktivitäten durchzuführen. Einige dieser Aktivitäten können jedoch Änderungen unterliegen sein. Wenn Sie einen offenen Geist und jede Menge Abenteuerlust mitbringen | können sie aus jeder Reise eine einzigartige Expedition machen.

ARKTIS						PREISE PRO PERSON
TERMIN	REEDEREI	SCHIFF	NÄCHTE	ROUTENNAME VON - NACH	ROUTE	AB-PREIS KATEGORIE GDS*
2024: 02.09.	Quark Expeditions	ULTRAMARINE	8	Arctic Express Kanada I Das Herz der Nordwestpassage ab/bis Calgary	Calgary (Hotelübernachtung) – Flug Calgary–Resolute & Einschiffung 5 Tage Kanadische Hocharktis (u.a. Arctic Bay, Beechey Island, Bellotstrasse, Croker Bay, Devon Island, Prince Leopold Island) – Resolute, Ausschiffung & Flug Resolute–Calgary, (Hotelübernachtung)	EUR 7.165 Explorer Suite
2024: 06.09.	Ponant	LE COMMANDANT CHARCOT	20	Transarktisches Abenteuer, die Überquerung des Nordpols ab Nome, Alaska/ bis Longyearbyen	Nome, Alaska – 2 Tage Fahrt durch das Packeis in der Beaufortsee – Arktischer Magnetpol – Fahrt durch das Packeis in der Beaufortsee – Geografischer Nordpol – 2 Tage Fahrt durch Packeis – Nordost–Svalbard–Naturreservat – Fahrt in der Hinlopenstraße – Südost–Svalbard–Naturreservat – Hornsund – Isfjorden – Longyearbyen	EUR 43.560 Prestige Kabine Deck 6
2024: 09.09.	Swan Hellenic	SH VEGA	16	Nordwestpassage: Grönland & Kanadische Arktis ab/bis Kangerlussuaq	Kangerlussuaq – Sisimiut – Ilulissat–Eisfjord, Diskobucht – Qeqertarsuaq, Disko–Insel – Seetag – Pond Inlet – Dundas Harbour am Lancaster Sound – Croker Bay – Radstock Bay – Beechey Insel – Port Leopold – Elwin–Bucht – Fort Ross – Bellotstraße – Peel Sound – Coningham Bay – Seetag – Sam Ford Fjord – Qikiqtarjuaq – Seetag – Kangerlussuaq	EUR 23.950 Oceanview Stateroom
2024: 17.09.	Scenic Luxury Cruises & Tours	SCENIC ECLIPSE II	17	Expedition into Greenland & the High Canadian Arctic ab Kopenhagen/bis Halifax	Kopenhagen (Hotelübernachtung) – Sisimiut – Ilulissat, Diskobucht – Upernavik – Seetag – Pond Inlet – Kangiqtualluk Uquqti (Sam Ford Fjord) – Isabella Bay – Seetag – Lady Franklin Island, Monument Island – Akpatok Island – 2 Seetage – Battle Harbour – Corner Brook – Louisburg – Halifax	EUR 14.060 Deluxe Veranda
2024: 26.09.	Ponant	LE COMMANDANT CHARCOT	16	Der geografische Nordpol und der Scoresbysund ab Longyearbyen/bis Reykjavik	Longyearbyen – Seetag entlang der Küste Spitzbergen – 2 Tage Fahrt durch Packeis – Geografischer Nordpol – 2 Tage Fahrt durch Packeis – 2 Seetage – Scoresbysund – Region Ittoqqortoormiit – Seetag – Fahrt durch die Dänemarkstraße – Reykjavik	EUR 45.100 Prestige Kabine Deck 6
2025: 11.05. 24.05. 01.06. 09.06. 17.06.	Quark Expeditions	ULTRAMARINE	9	Spitzbergen Entdecken I Das Beste aus dem hocharktischen Norwegen ab/bis Helsinki	Helsinki (Hotelübernachtung) – Flug Helsinki – Longyearbyen – Einschiffung – 6 Tage Spitzbergen (u.a. Gletscher des 14. Juli, Smeerenburg, Alkefjellet und die Hinlopenstraße) – Longyearbyen, Ausschiffung & Flug Longyearbyen–Helsinki	EUR 7.362 Explorer Suite
2025: 24.05. 07.06.	Ponant	LE COMMANDANT CHARCOT	14	Das unerforschte Meeris von Nordost–Grönland ab/bis Reykjavik	Reykjavik – Seetag – Fahrt durch die Dänemarkstraße – Blosserville–Küste – 2 Tage Ostküste Grönlands, Region Ittoqqortoormiit – 2 Tage Nordosten Grönland – 2 Tage Blosserville–Küste – Fahrt durch die Dänemarkstraße – Reykjavik	EUR 21.470 Prestige Kabine Deck 6
2025: 25.06.	Quark Expeditions	ULTRAMARINE	13	Rund um Spitzbergen ab/bis Helsinki	Helsinki (Hotelübernachtung) – Flug Helsinki – Longyearbyen – Einschiffung – 11 Tage Spitzbergen (u.a. Gletscher des 14. Juli, Ny–London, Sundneset und Alkhornt, Phippsøya, Alkefjellet und das selten besuchte Kvitøya) – Longyearbyen, Ausschiffung & Flug Longyearbyen–Helsinki	EUR 11.246 Explorer Suite
2025: 26.06.	Silversea	SILVER ENDEAVOUR	13	ab Longyearbyen/bis Reykjavik	Longyearbyen – 2 Tage Nördliche Region Spitzbergen – 3 Tage Südliche Region Spitzbergen – Seetag – Jan Mayen Insel – Seetag – Akureyri – Bolungarvik – Insel Vigur – Dynjandi–Wasserfälle – Arnarfjörður – Flatey Insel – Stykkisholmur – Reykjavik	EUR 20.900 Classic Veranda Suite DOOR–TO–DOOR
2025: 07.07.	Quark Expeditions	ULTRAMARINE	12	Ultimative Artik–Reise I Von Spitzbergens über Jan Mayen nach Island ab Helsinki/bis Reykjavik	Helsinki (Hotelübernachtung) – Flug Helsinki – Longyearbyen – Einschiffung – 4 Tage Spitzbergen – 2 Seetage – Jan Mayen – 2 Seetage – Ausschiffung Reykjavik (Hotelübernachtung)	EUR 7.467 Explorer Suite
2025: 13.07.	Silversea	SILVER WIND	9	ab Tromsø/bis Longyearbyen	Tromsø – Gjesværstappan–Inseln – Nordkapp – Skarsvag (Nordkap) – Bäreninsel – 3 Tage Südliche Region Spitzbergen – 3 Tage Nördliche Region – Longyearbyen	EUR 13.400 Vista Suite DOOR–TO–DOOR
2025: 09.08.	Silversea	SILVER ENDEAVOUR	15	ab/bis Nuuk	Nuuk (Godthab) – Seetag – Iqaluit (Nunavut) – Lower Savage Islands – Monumental Island – Lady Franklin Island – Seetag – Auyuituq National Park – Isabella Bay (Nunavut) – Sam Ford Fjord (Nunavut) – Buchan Gulf – Fecham Bay – Seetag – Uumannaq – Ilulissat – Sisimiut – Evighedsfjord – Kangaamiut – Nuuk (Godthab)	EUR 25.100 Classic Veranda Suite DOOR–TO–DOOR
2025: 17.08.	Scenic Luxury Cruises & Tours	SCENIC ECLIPSE II	12	Gletscher und Tierwelt auf Spitzbergen ab/bis Oslo	Oslo (Hotelübernachtung) – Flug Oslo–Longyearbyen – 9 Tage Spitzbergen – Longyearbyen Ausschiffung und Flug nach Oslo (Hotelübernachtung)	EUR 13.031 Deluxe Veranda



ANTARKTIS						PREISE PRO PERSON
TERMIN	REEDEREI	SCHIFF	NÄCHTE	ROUTENNAME VON - NACH	ROUTE	AB-PREIS KATEGORIE GDS**
2024: 12.02. 21.02. 16.11. 26.11. 06.12. 2025: 18.01. 19.02.	Quark Expeditions	ULTRAMARINE	11	Antarctic Explorer: Den 7. Kontinent entdecken ab/bis Buenos Aires	Buenos Aires (Hotelübernachtung) - Flug Buenos Aires-Ushuaia & Einschiffung Ushuaia - 2 Tage Drake-Passage - 4 Tage Südliche Shetlandinseln und Antarktische Halbinsel - 2 Tage Drake-Passage - Ushuaia Ausschiffung & Flug Ushuaia-Buenos Aires	EUR 9.896 Explorer Suite
2024: 28.02.	Scenic Luxury Cruises & Tours	SCENIC ECLIPSE	22	Antarctica, South Georgia & Falkland Islands ab/bis Buenos Aires	Buenos Aires (Hotelübernachtung) - Flug nach Ushuaia Einschiffung - Seetag - 2 Tage Falklandinseln: West Point Island - Saunders Island - Port Stanley - 2 Seetage - 3 Tage Südgeorgien - 2 Seetage - 5 Tage Antarktische Halbinsel - 2 Seetage - Ushuaia Ausschiffung & Flug Ushuaia-Buenos Aires	EUR 23.751 Deluxe Verandah Suites
2024: 01.03. 2025: 06.01. 07.02. 01.03.	Quark Expeditions	ULTRAMARINE	14	Crossing the Circle: Südliche Expedition ab/bis Buenos Aires	Buenos Aires (Hotelübernachtung) - Flug Buenos Aires-Ushuaia & Einschiffung Ushuaia - 2 Tage Drake-Passage - 3 Tage Südliche Shetlandinseln und Antarktische Halbinsel - 2 Tage Südpolarkreis - 2 Tage Antarktische Halbinsel - 2 Tage Drake-Passage - Ushuaia Ausschiffung & Flug Ushuaia-Buenos Aires	EUR 14.975 Explorer Suite
2024: 29.10. 16.11. 18.12. 2025: 05.01. 25.01. 12.02. 22.02. 12.02. 12.12. 22.12. 2026: 06.01. 24.01.	Silversea	SILVER ENDEAVOUR SILVER WIND	18	ab/bis Puerto Williams	Puerto Williams - Seetag - New Island - West Point Island - Port Stanley - 2 Seetage - 3 Tage Südgeorgien - 2 Seetage - Kreuzen bei Elephant Island - Antarktischer Sund - 2 Tage Antarktische Halbinsel - Südliche Shetlandinseln - Drake Passage - Kreuzfahrt um Kap Hoorn - 2 Tage Puerto Williams	EUR 23.000 Classic Veranda Suite bzw. Vista Suite DOOR-TO-DOOR
2024: 02.11. 13.11. 2024: 01.11. 14.11.	Ponant	LE BORÉAL LE LYRIAL	14	Antarktis & Falklandinseln ab/bis Ushuaia	Ushuaia Einschiffung - Seetag - New Island - Grave Cove - Volunteer Point - Port Stanley - 2 Seetage - 6 Tage Antarktische Halbinsel - 2 Tage Drake Passage - Ushuaia	EUR 14.000 Superior Kabine
2024: 09.11.	Ponant	L'AUSTRAL	17	Antarktis & Südgeorgien ab Buenos Aires/bis Ushuaia	Buenos Aires - 5 Seetage - 3 Tage Südgeorgien - Seetag - Südliche Orkneyinseln - Seetag - 3 Tage Arktische Halbinsel - 2 Tage Drake Passage - Ushuaia	EUR 14.990 Superior Kabine
2024: 18.11.	Swan Hellenic	SH DIANA	17	Höhepunkte der Antarktis ab Buenos Aires/bis Ushuaia	Buenos Aires - 3 Seetage - Saunders Island, Falklandinseln - Hafen Stanley, Falklandinseln - 2 Seetage - 2 Tage Südgeorgien - 2 Seetage - 3 Tage Antarktische Halbinsel - 2 Tage Drake Passage - Ushuaia	EUR 23.574 Stateroom
2024: 18.11.	Silversea	SILVER WIND	20	ab Valparaiso/bis Puerto Williams	Valparaiso - Seetag - Niebla - Puerto Montt - Castro - Seetag - Tortel - Expedition Chilenische Fjorde - Ushuaia - Drake Passage - Antarktischer Sund - Antarktische Halbinsel - Südliche Shetlandinseln - Drake Passage - Puerto Williams	EUR 15.400 Vista Suite DOOR-TO-DOOR
2024: 26.11. 06.12. 28.12. 2025: 13.02.	Ponant	LE LYRIAL L'AUSTRAL	17	Expedition durch die südliche Polarregion ab/bis Ushuaia	Ushuaia Einschiffung - 2 Seetage - 2 Tage Südgeorgien - 2 Seetage - 5 Tage Antarktische Halbinsel - 2 Tage Drake Passage - Ushuaia	EUR 17.490 Superior Kabine

*GDS: AKTION : G / VERANST : DER / ANF : K | Link zur grafischen Kreuzfahrtsuche anklicken; (D) deutschsprachiger Guide

Bei Reisen in entlegene Regionen bestimmen Gezeiten | Wind | Eis und Wetterbedingungen den genauen Verlauf der Reiseroute. Jede Reederei wird ihr Bestes geben | um alle angebotenen Aktivitäten durchzuführen. Einige dieser Aktivitäten können jedoch Änderungen unterliegen sein. Wenn Sie einen offenen Geist und jede Menge Abenteuerlust mitbringen | können sie aus jeder Reise eine einzigartige Expedition machen.



ANTARKTIS							PREISE PRO PERSON
TERMIN	REEDEREI	SCHIFF	NÄCHTE	ROUTENNAME VON - NACH	ROUTE	AB-PREIS KATEGORIE GDS**	
2024: 03.12. 17.12. 2025: 06.01.	Ponant	LE SOLÉAL	14	Neuseelands wilde subantarktische Inseln ab/bis Dunedin	Dunedin – Ulva Island – Dusky Sound – Doubtful Sound – Milford Sound – Snaresinseln – Enderby Island, Aucklandinseln – Musgrave Inlet, Aucklandinseln – Seetage – Insel Macquarie – Seetage – Insel Campbell – Seetage – Antipoden-Inseln – Seetage – Dunedin	EUR 10.390 Superior Kabine	
2024: 08.12. 23.12. 2025: 14.01. 23.01. 24.01. 30.01. 02.02. 03.02. 09.02. 12.02. 22.02. 02.03.	Ponant	L'AUSTRAL LE BORÉAL LE LYRIAL	10	Antarktis Klassisch ab/bis Ushuaia	Ushuaia, Fahrt durch die Drake Passage, Antarktische Halbinsel, Fahrt durch die Drake Passage, Ushuaia	EUR 9.350 Superior Kabine	
2024: 16.12.	Quark Expeditions	ULTRAMARINE	22	Epische Antarktis: Den Kreis über die Falklandinseln und Südgeorgien überqueren ab/bis Buenos Aires	Buenos Aires (Hotelübernachtung) – Flug Buenos Aires–Ushuaia & Einschiffung Ushuaia – Seetage – 2 Tage Falklandinseln – 2 Seetage – 4 Tage Südgeorgien – 2 Seetage – 3 Tage Südliche Shetlandinseln und Antarktische Halbinsel – 2 Tage Südpolarkreis – 2 Tage Antarktische Halbinsel – 2 Tage Drake–Passage – Ushuaia Ausschiffung & Flug Ushuaia–Buenos Aires	EUR 26.510 Explorer Suite	
2024: 22.12. 2025: 19.01.	Swan Hellenic	SH DIANA	17	Auf den Spuren Shackletons ab/bis Ushuaia	Ushuaia – Seetage – Insel West Point, Falklandinseln – Saunders Island, Falklandinseln – Hafen Stanley, Falklandinseln – 2 Seetage – 3 Tage Südgeorgien – 2 Seetage – 4 Tage Antarktische Halbinsel – 2 Tage Drake Passage – Ushuaia	EUR 23.574 Stateroom	
2024: 28.12. 2025: 08.01.	Swan Hellenic	SH VEGA SH DIANA	11	Antarktis – Abenteuer Weddellmeer ab/bis Ushuaia	Ushuaia – 2 Seetage – 6 Tage Antarktische Halbinsel – 2 Seetage – Ushuaia	EUR 15.894 Stateroom	
2025: 08.01. 2026: 26.01.	Scenic Luxury Cruises & Tours	SCENIC ECLIPSE II	23	Das Rossmeer in der Antarktis: Majestätisches Eis und Tierwelt ab Hobart/bis Dunedin	Hobart – 2 Seetage – Macquarie Island – 2 Seetage – Balleny-Inseln, Young Insel – Balleny-Inseln, Sturge Insel – 9 Tage Rossmeer in der Antarktis – 6 Seetage – Dunedin	EUR 22.783 Deluxe Verandah Suites	
2025: 19.01. 17.02.	Scenic Luxury Cruises & Tours	SCENIC ECLIPSE	12	Jenseits des südlichen Polarkreises ab/bis Buenos Aires	Buenos Aires (Hotelübernachtung) – Flug nach Ushuaia Einschiffung – 2 Tage Drake Passage – 3 Tage Fahrt über die Bransfieldstraße Richtung südlichen Polarkreises – 6 Tage Antarktis u.a. Lemaire Channel, Südliche Shetlandinseln, Deception Island, Fournier Bay – 2 Tage Drake Passage – Ushuaia Flug nach Buenos Aires	EUR 15.983 Deluxe Verandah Suites	
2025: 26.01. 16.02.	Ponant	LE SOLÉAL	21	Expedition Rossmeer – auf Scotts & Shackletons Spuren ab/bis Dunedin	Dunedin – Seetage – Campbell Island – 3 Seetage – 8 Tage Region Rossmeer – Seetage – Balleny-Inseln – 2 Seetage – Macquarie-Insel – Seetage – Snares-Insel – Dunedin	EUR 18.850 Superior Kabine	

In aller Welt

Faszinierende Begegnungen in Papua-Neuguinea, einzigartige Erkundungen in Kimberley, Erforschung der vergessenen Inseln im Indischen Ozean, einen Orang-Utan in der Wildnis zu sehen... es geht um Tiere, Landschaften und das Eintauchen in fremde Kulturen, Landschaften und das Besondere einer Region. Von üppigen Regenwäldern im äquatorialen Pazifik bis hin zu den Gegensätzen der Pole am äußersten Ende der Welt. Eine Expeditionsreise garantiert Ihnen unvergessliche Erlebnisse in entlegenen, kaum bereisten Regionen.



						PREISE PRO PERSON
TERMIN	REEDEREI	SCHIFF	NÄCHTE	ROUTENNAME VON - NACH	ROUTE	AB-PREIS KATEGORIE GDS**
2024: 04.03.	Ponant	LE JAQUES-CARTIER	12	Abenteuer in die subtropischen Inseln Japans ab Ha Long/bis Naha, Okinawa	Ha Long - Seetag - Hong Kong - 2 Seetage - Ishigaki - Taketomijima - Irimotejima - Insel Yonagunijima - Miyakojima - Kumejima - Iheyajima - Zamami - Naha, Okinawa	EUR 9.800 Deluxe Kabine
2024: 07.03.	Ponant	LE LAPÉROUSE	12	Kulturschätze und Naturwunder in Papua-Neuguinea ab/bis Cairns	Cairns - Seetag - Alotau - Fergusson Insel - Insel Dobu - Tufi - Tami-Inseln - Madang - Dregerhafen - Lusançay-Inseln - Trobriand-Inseln - Insel Samarai - Seetag - Cairns	EUR 9.540 Prestige Suite
2024: 08.03.	Ponant	LE SOLÉAL	16	Von Neukaledonien bis nach Mikronesien ab Nouméa/bis Guam	Nouméa - Lifou - Seetag - Espiritu Santo - Seetag - Insel Santa Ana - Honiara, Insel Guadalcanal - Seetag - Rabaul, Bismarck-Archipel - 2 Seetage - Chuuk - Pulap Island - Lamotrek-Atoll - Korallenatoll Ifalik - Atoll Gaferrut - Guam	EUR 9.240 Deluxe Kabine
2024: 14.04. 24.04. 14.05. 22.05. 01.06. 03.06. 11.06. 23.06. 01.07. 11.07. 31.07. 20.08. 09.09. 21.09. 29.09.	Ponant	LE LAPÉROUSE LE JAQUES-CARTIER	10	Unentdeckte Schätze Australiens ab Broome/bis Darwin	Broome - Lacedeinseln - 2 Tage Collier-Bucht - Careening Bay - Hunter River - Swift Bay - Vansittart Bay - King George River - Seetag - Darwin	EUR 9.485 Prestige Suite
2024: 20.04. 27.04.	Ponant	LE JAQUES-CARTIER	7	Geheime Kyushu-Inseln und das Erbe der Ahnen ab Kagoshima/bis Fukuoka	Kagoshima - Insel Yakushima - Koshikishima-Inseln - Inselregion Amakusa - Insel Kamigoto - Insel Iki - Insel Jeju - Fukuoka	EUR 5.640 Deluxe Kabine
2024: 25.03.	Swan Hellenic	SH VEGA	10	Küstenjuwelen in Südwestafrika - von Südafrika nach Angola ab Kapstadt/bis Luanda	2 Tage Kapstadt - Seetag - Luderitz - 3 Tage Walvis Bay - Seetag - Namibe, Angola - Seetag - Luanda	EUR 5.999 Stateroom
2024: 04.04.	Swan Hellenic	SH VEGA	13	Unberührte Wildnis in Südwestafrika von Angola nach Ghana ab Luanda - Tema (Accra)	Luanda - Seetag - 3 Tage Pointe-Noire, Kongo - Seetag - 2 Tage Port-Gentil, Gabun - São Tomé - Santo Antonio, Principe - Seetag - Cotonou - Lome - Tema (Accra), Ghana	EUR 17.801 Stateroom
2024: 17.04.	Swan Hellenic	SH VEGA	13	Schmelztiegel Westafrikas ab Tema (Accra)/bis Dakar	Accra, Ghana - Takoradi, Ghana - 2 Seetage - Monrovia, Liberia - Seetag - Freetown, Sierra Leone - Seetag - 2 Tage Bijagos Archipelago, Guinea-Bissau - Karabane Island, Senegal - Banjul, Gambia - Dakar, Senegal	EUR 20.573 Stateroom
2024: 20.04.	Swan Hellenic	SH DIANA	10	Pura Vidal Costa Rica & Panamakanal ab Puntarenas/bis Cartagena	Puntarenas - Curu Wildlife Refuge (Naturschutzgebiet) - Isla Tortuga im Golf von Nicoya - Quepos - Golfito - Cebaco Island - Darien Dschungel - Fuetre Amador (Panama-Stadt) - Panamakanal - San-Blas-Archipels, Lemon Cay - Cartagena	EUR 3.300 Stateroom
2024: 06.11.	Swan Hellenic	SH DIANA	7	Höhepunkte Südafrika ab Maputo, Mosambik/bis Kapstadt	Maputo - Portugese Island - Richards Bay - Durban - Seetag - Port Elizabeth - Mossel Bay - Kapstadt	EUR 7.538 Stateroom



PREISE PRO PERSON

TERMIN	REEDEREI	SCHIFF	NÄCHTE	ROUTENNAME VON - NACH	ROUTE	AB-PREIS KATEGORIE GDS**
2024: 26.10.	Swan Hellenic	SH DIANA	11	Madagaskar und seine Inseln ab Mombasa/bis Maputo	Mombasa - Seetag - Assumption Island - 2 Tage Aldabra-Atoll - Assumption Island - Nosy Be - Mahajanga - Seetag - Morondava - Toliara - Seetag - Maputo	EUR 11.013 Stateroom
2024: 16.10.	Swan Hellenic	SH DIANA	10	Trauminseln im Indischen Ozean ab Port Victoria, Mahé/ bis Mombasa	Port Victoria, Mahé - Bijoutier Island - Seetag - Cosmolledo-Atoll - 2 Tage Aldabra-Atoll - Assumption Island - Seetag - Zanzibar - Pemba Island - Lamu - Mombasa	EUR 10.144 Stateroom
2025: 11.01. 06.09.	Silversea	SILVER ORIGIN	7	ab/bis San Cristóbal	San Cristóbal, San Cristóbal - Kicker Rock - Isla Bartolome - Buccaneer Cove, Santiago - Punta Vicente Roca (Isabela) - Bolivar Canal Cruising - Punta Espinoza, Fernandina - Tagus Cove (Isabela) - Elizabeth Bay (Isabela) - Post Office Bay (Floreaana) - Champion Islet (Floreaana) - Punta Cormorant (Floreaana) - Santa Cruz Highlands - Fausto Llerena Breeding Center, Puerto Ayora (Santa Cruz) - Cerro Dragon (Santa Cruz) - Isla Guy Fawkes - Bahia Bowditch, Santa Cruz - San Cristóbal, San Cristóbal	EUR 13.000 Classic Veranda Suite
2025: 01.02. 16.08.	Silversea	SILVER ORIGIN	7	ab/bis San Cristóbal	San Cristóbal, San Cristóbal - Kicker Rock - Prince Phillips Step's, Genovesa - Darwin Bay, Genovesa - North Seymour - Sullivan Bay (Santiago) - Bolivar Canal Cruising - Punta Mangle, Fernandina - Punta Moreno, Isabela - Santa Cruz Highlands - Fausto Llerena Breeding Center, Puerto Ayora (Santa Cruz) - Gardner Bay, Española - Punta Suarez, Española - San Cristobal, Isla Lobos - Cerro Brujo, San Cristóbal - San Cristóbal, San Cristóbal	EUR 13.000 Classic Veranda Suite
2025: 22.06.	Silversea	SILVER CLOUD	10	ab/bis Darwin	Darwin - Koolama Bay - Swift Bay - Ashmore Reef - Adele Island, Kimberley - Buccaneer Archipelago Region - Freshwater Cove, Kimberley, Western Australia - Montgomery Reef - Hunter River Region (Western Australia) - Vansittart Bay (Jar Island) - Darwin - Darwin	EUR 12.600 Vista Suite
2025: 18.07.		SILVER CLOUD	16	ab Benoa, Bali/bis Darwin	Benoa, Bali - Tagat Sagel Reef - Komodo Island - Pink Beach, Komodo - Day At Sea - Palopo Sulawesi (Gateway For Tana Toraja) - Bau-Bau - Day At Sea - Kalabahi (For Takpala) - Alor - Pulau Semau - Day At Sea - Broome (Kimberley) - Talbot Bay - Montgomery Reef - Freshwater Cove, Kimberley, Western Australia - Hunter River Region (Western Australia) - Vansittart Bay (Jar Island) - Koolama Bay - Darwin	EUR 17.500 Vista Suite



Segelkreuzfahrten

Faszination Windjammer

Majestätische Großsegler haben eine ganze Ära der Schifffahrt geprägt – zuverlässig und stets im Einklang mit der Natur. Eine Segelkreuzfahrt – auf Tuchfühlung mit den Elementen und der Tradition. Denn die SEA CLOUD, SEA CLOUD II und SEA CLOUD SPIRIT sind die einzigen Segelkreuzfahrtschiffe der Welt, die wirklich noch von Hand gesegelt werden. Für viele wird dabei das Wohin zur schönsten Nebensache der Welt!



Atemberaubend, großartig, romantisch – so lässt sich eine Segelkreuzfahrt an Bord eines Windjammers am besten beschreiben. Denn an Bord der SEA CLOUD Schiffe wird noch nach der alten Segelkunst von Hand gesegelt. Nichts geschieht auf Knopfdruck. Jeder Handgriff kann aus nächster Nähe beobachtet werden. Das Segelsetzen und Segelbergen üben eine Faszination aus, der sich keiner an Bord entziehen kann. Es ist ein großartiges Schauspiel in mehreren Akten, das eine Segelkreuzfahrt mit SEA CLOUD CRUISES unvergesslich macht. Matrosen klettern in schwindelerregende Höhen und befreien das schwere Tuch. Dann werden die Segel gesetzt – eines nach dem anderen, Mast für Mast. Sie werden fest gezurrt und finden den Wind. Für einen Moment scheint selbst das Schiff den Atem anzuhalten, bevor der Windjammer Fahrt aufnimmt – erhaben, majestätisch, frei. Vom ersten Handgriff bis zum letzten Manöver vergeht fast eine Stunde, doch sie vergeht wie im Fluge. So dabei sein, können Sie nur auf einem Windjammer.

Ankommen, abschalten, genießen – auf den majestätischen Windjammern SEA CLOUD, SEA CLOUD II und SEA CLOUD SPIRIT ist nichts einfacher als das. In einem kleinen Kreis von maximal 64 bis 138 Gästen fällt es leicht, sich ganz persönlich zu entspannen. Vom ersten Moment an werden Sie sich zu Hause fühlen – wie auf Ihrer privaten Yacht.

Die Le Ponant ist eine vergleichsweise kleinere Segelyacht mit Platz für nur 32 Gäste an Bord. Diese begrenzte Kapazität schafft eine intime Atmosphäre und ermöglicht einen persönlichen Service, der auf die Bedürfnisse der Passagiere zugeschnitten ist. Dies verleiht den Reisen an Bord ein authentisches Segelerlebnis, das die Romantik vergangener Zeiten mit modernem Luxus verbindet. Mit einem Crewmitglied pro Gast ist der Service an Bord der Le Ponant äußerst persönlich und aufmerksam. Die Le Ponant legt Wert darauf, den Blick nach außen zu lenken und eine enge Verbindung zur Natur herzustellen. Die Gäste können die Meeresbrise und die umgebende Landschaft in vollen Zügen genießen.

DIE ROUTEN

Wenn Novembergrau den Ton angibt, segeln die Windjammer auf den Spuren von Entdeckern und Eroberern hinüber in die Neue Welt voller Farben und Wärme. Die Transatlantik-Fahrten beschwören eine vergangen geglaubte Zeit herauf: Eine Zeit, als majestätische Großsegler die Weltmeere dominierten. Im Karibischen Meer herrschen ideale Windverhältnisse, um das Leben unter Segeln in vollen Zügen zu genießen. Und auf einer Karibik / Mittelamerika-Kreuzfahrt mit einem Großsegler können Ziele angelaufen werden, die großen Schiffen verwehrt bleiben. Das gilt oft auch für die Fahrten vom Frühjahr bis in den Herbst, wenn die beiden Großsegler in heimischen Gewässern unterwegs sind: Entlang der Küsten von England, Schottland und Irland, von Nord- und Ostsee. Zu den Atlantikinseln Madeira, Azoren und den Kanaren. Und natürlich durch das westliche und östliche Mittelmeer.

Segelkreuzfahrten

Eine Segelkreuzfahrt verspricht ein einzigartiges Abenteuer auf hoher See, bei dem sich Luxus und die Faszination des Segelns vereinen. Abseits der Hektik größerer Kreuzfahrtschiffe ermöglicht eine Segelkreuzfahrt intime Erlebnisse in malerischen Häfen und abgelegenen Buchten. Sie können sich am Deck entspannen, dem Rauschen der Wellen lauschen und den Wind in den Segeln spüren. Diese Form der Kreuzfahrt spricht Reisende an, die die Authentizität des Segelns schätzen und die Eleganz vergangener Zeiten auf modernen, luxuriösen Schiffen erleben möchten.



2024					PREISE PRO PERSON	
TERMIN	SCHIFF	NÄCHTE	FAHRTGEBIET VON - NACH	ROUTE	AB-Preis	
					AKTION: G/VERANST: DER/ANF: K*	
					GARANTIE DOPPELKABINE	AUSSENKABINE
01.03.24	SEA CLOUD	7	KARIBIK Entspannung auf karibische Art Barbados - St. Maarten	Bridgetown/Barbados - Ein Tag unter Segeln - Mayreau/St. Vincent & Grenadinen - Chatham Bay/Union Island - Soufrière/St. Lucia - Cabrits/Dominica - Ein Tag unter Segeln - Gustavia/St. Barthélemy - Philipsburg/St. Maarten	EUR 3.985	EUR 4.495
2025: 01.03.	LE PONANT	7	ab Philipsburg/bis Marigot	Philipsburg - Sandy Island - Norman Island - Virgin Gorda - Jost van Dyke - Beef Island - Dog Island - Marigot	EUR 6.300	Kabine Mistral
15.03.24	SEA CLOUD	10	KARIBIK Ein Logenplatz bei der Bucket Regatta St. Maarten - St. Maarten	Philipsburg/St. Maarten - North Sound/Virgin Gorda - Norman Island/British Virgin Islands - Road Bay/Anguilla - Ein Tag unter Segeln mit SEA CLOUD II - Cabrits/Dominica - Terre-de-Haut/Îles des Saintes - Ein Tag unter Segeln mit SEA CLOUD II - Charlestown/Nevis - Gustavia/St. Barthélemy - Philipsburg/St. Maarten	EUR 5.685	EUR 6.385
18.03.24	SEA CLOUD II	10	KARIBIK Ein Segelevent der Extraklasse St. Maarten - St. Maarten	Philipsburg/St. Maarten - Ein Tag unter Segeln mit SEA CLOUD - Cabrits/Dominica - Soufrière/St. Lucia - Ein Tag unter Segeln mit SEA CLOUD - Gustavia/St. Barthélemy - Road Bay/Anguilla - North Sound/Virgin Gorda - Norman Island/British Virgin Islands - Ein Tag unter Segeln - Philipsburg/St. Maarten	EUR 5.685	EUR 6.385
27.03.24	SEA CLOUD	9	KARIBIK Familientreffen zum Osterfest St. Maarten - St. Maarten	Philipsburg/St. Maarten - North Sound/Virgin Gorda - Norman Island/British Virgin Islands - Road Bay/Anguilla - Ein Tag unter Segeln mit SEA CLOUD II - Cabrits/Dominica - Terre-de-Haut/Îles des Saintes - Ein Tag unter Segeln - Gustavia/St. Barthélemy - Philipsburg/St. Maarten	EUR 4.685	EUR 5.325
04.04.24	SEA CLOUD SPIRIT	8	KANAREN Boxenstopp für das Leben Las Palmas - Las Palmas	Las Palmas/Gran Canaria - Ein Tag unter Segeln - Santa Cruz/La Palma - San Sebastián/La Gomera - Puerto de la Estaca/El Hierro - Santa Cruz/Teneriffa - Ein Tag unter Segeln - Arrecife/Lanzarote - Las Palmas/Gran Canaria Die beiden SOLEMON-Coaches werden diese Reise begleiten.	EUR 5.195	EUR 5.535
21.04.24	SEA CLOUD II	9	WESTL. MITTELMEER Andalusische Frühlingsbrise Lissabon - Barcelona	Lissabon/Portugal - Ein Tag unter Segeln - Cádiz/Spanien - Tanger/Marokko - Málaga/Spanien - Ein Tag unter Segeln - Valencia/Spanien - Palma de Mallorca/Spanien	EUR 4.885	EUR 5.385
08.05.24	SEA CLOUD II	7	WESTL. MITTELMEER Lifestyle und entspannte Beats Rom (Civitavecchia) - Nizza	Rom (Civitavecchia)/Italien - Ein Tag unter Segeln - Portofino/Italien - Monte Carlo/Monaco - Monte Carlo/Monaco - Bastia/Korsika - Calvi/Korsika - Nizza/Frankreich 2-Tages VIP-TICKET für das Classic Car Rennen in Monaco inklusive	EUR 6.195	EUR 7.295
12.06.24	SEA CLOUD SPIRIT	7	NORDEUROPA Wenn Britaniens Blüten blühen Portsmouth - Dublin	London (Portsmouth)/Großbritannien - St. Peter Port/Guernsey - Dartmouth/Großbritannien - Penzance/Großbritannien - Tresco/Scilly Islands - Ein Tag unter Segeln - Belfast (Bangor)/Großbritannien - Dublin/Irland	EUR 4.895	EUR 5.195
2024: 18.08. 25.08. 01.09. 08.09. 15.09. 22.09. 29.09.	LE PONANT	7	Kroatien unter den Segeln der Le PONANT	Dubrovnik - Mljet - Korcula-Komiza - Vis - Stari Grad-Pucisca - Sipan Island - Dubrovnik	EUR 9.410	Kabine Mistral



2024					PREISE PRO PERSON	
TERMIN	SCHIFF	NÄCHTE	FAHRTGEBIET VON - NACH	ROUTE	AB-PREIS	
					AKTION: G/VERANST: DER/ANF: K*	
					GARANTIE DOPPELKABINE	AUSSENKABINE
24.06.24	SEA CLOUD II	7	WESTL. MITTELMEER Sizilianische Temperamente Valetta - Valetta	Valletta/Malta - Ein Tag unter Segeln - Trapani/Sizilien - Palermo/Sizilien - Lipari/Äolische Inseln - Taormina (Naxos)/Sizilien - Syrakus/Sizilien - Valletta/Malta	EUR 4.195	EUR 5.295
27.06.24	SEA CLOUD SPIRIT	7	NORDEUROPA Sommer Special Edinburgh (Leith) - Hamburg	Edinburgh (Leith)/Großbritannien - Aberdeen/Großbritannien - Ein Tag unter Segeln - Stavanger/Norwegen - Ein Tag unter Segeln - List/Sylt - List/Sylt - Ein Tag unter Segeln - Hamburg/Deutschland	EUR 4.315	EUR 4985
01.07.24	SEA CLOUD II	9	WESTL. MITTELMEER Ein Musiksommer in der Ägäis Valetta - Athen (Piräus)	Valletta/Malta - Syrakus/Sizilien - Ein Tag unter Segeln - Fiskardo/Kefalonia - Ein Tag unter Segeln - Monemvasia/Peloponnes - Nauplia/Peloponnes - Syros/Kykladen - Milos/Kykladen - Athen (Piräus)/Griechenland Exklusives Abend-Konzert auf Syros	EUR 5.735	EUR 7.225
05.07.2024 09.07.2024	SEA CLOUD SPIRIT	4	NORDEUROPA Lifestyle und entspannte Beats Hamburg - Hamburg	Hamburg/Deutschland - List/Sylt - Ein Tag unter Segeln - Hamburg/Deutschland	EUR 2.985	EUR 3.175
13.07.24	SEA CLOUD SPIRIT	10	WESTEUROPA Lifestyle und entspannte Beats Hamburg - Bilbao	Hamburg/Deutschland - Ein Tag unter Segeln - Ostende/Belgien - Ein Tag unter Segeln - St. Peter Port/Guernsey - Brest/Frankreich - Le Palais/Belle-Île-en-Mer - Bordeaux (Pauillac)/Frankreich - Ein Tag unter Segeln - San Sebastián (Pasajes)/Spanien - Bilbao/Spanien	EUR 7.285	EUR 7.695
17.07.24	SEA CLOUD II	7	ÖSTL. MITTELMEER Mit Sommerwind durch die Ägäis Istanbul - Athen (Piräus)	Istanbul/Türkei - Ein Tag unter Segeln - Kusadasi/Türkei - Patmos/Dodekanes - Milos/Kykladen - Nauplia/Peloponnes - Spetses/Saronische Inseln - Athen (Piräus)/Griechenland	EUR 4.195	EUR 5.295
27.07.24	SEA CLOUD II	7	ÖSTL. MITTELMEER Die versteckten Perlen der Ägäis Athen (Piräus) - Athen (Piräus)	Athen (Piräus)/Griechenland - Ein Tag unter Segeln - Milos/Kykladen - Astypalea/Dodekanes - Amorgos/Kykladen - Naxos/Kykladen - Syros/Kykladen - Syros/Kykladen - Athen (Piräus)/Griechenland	EUR 4.195	EUR 5.295
04.10.24	SEA CLOUD II	14	WESTL. MITTELMEER Feuerberge und grüne Inseln Neapel - Pama de Mallorca	Neapel/Italien - Ponza/Italien - Ein Tag unter Segeln - Lipari/Äolische Inseln - Trapani/Sizilien - Agrigent (Porto Empedocle)/Sizilien - Syrakus/Sizilien - Catania/Sizilien - Catania/Sizilien - Taormina (Naxos)/Sizilien - Palermo/Sizilien - Ein Tag unter Segeln - Cagliari/Sardinien - Ein Tag unter Segeln - Mahón/Menorca - Palma de Mallorca/Spanien	EUR 7.965	EUR 9.055
05.10.24	SEA CLOUD SPIRIT	7	WESTL. MITTELMEER Den Sommer verlängern Nizza - Barcelona	Nizza/Frankreich - Ein Tag unter Segeln - Calvi/Korsika - Bastia/Korsika - Sanremo/Italien - Marseille/Frankreich - Palamós/Spanien - Barcelona/Spanien	EUR 4.895	EUR 5.195
2025: 02.08. 09.08. 16.08. 23.08.	LE PONANT	7	Kroatien unter den Segeln der Le PONANT	Dubrovnik - Mljet-Korcula-Komiza - Vis - Stari Grad - Pucisca - Sipan Island - Dubrovnik	EUR 6.000	Kabine Mistral



Flussreisen



Eine Flusskreuzfahrt ist die entspannte Art, die Welt in kleiner, aber feiner Umgebung mit neuen Augen zu sehen. Mit einer geringeren Anzahl an Gästen, vorzüglichem Essen und zuvorkommendem Personal an Bord eines Luxus-Flusskreuzfahrtschiffes können Sie Ihre Ferien in vollen Zügen genießen.



Die Flüsse Europas und Südasiens – das Lebenselixier, derer die Sie Ihr Zuhause nennen. Auf Ihrem Weg durch diese beiden Kontinente sehen Sie Städte und Landschaften, die mit keinem anderen Verkehrsmittel zu erreichen sind. Entlang der verschiedenen Wasserstrassen wird Ihnen ein Einblick in die Geschichte fremder Kulturen und derer Traditionen gewährt. Was einst wichtige Handelswege waren, kann man heute stilvoll an Bord eines Flusskreuzfahrtschiffes entdecken.

Rhein, Main, Donau und Mosel

Von atemberaubenden Aussichten und prächtigen Schlössern bis hin zu üppigen Tälern, die von Weinbergen, zeitlosen Dörfern und architektonischen Schätzen gesäumt sind. Es könnte sich anfühlen, als wäre ein Märchen wahr geworden, denn Romantik gibt es wahrhaftig an den Ufern dieser Flüsse.

Rhône, Saône, Seine, Dordogne und Garonne

Auf der Rhône und der Saône in den sonnenverwöhnten Süden Frankreichs, auf der Seine bis an die Küste der Normandie und auf der Garonne

Bordeaux einmal anders erleben. Das Beste aus jeder Region. Erleben Sie Landschaften wie aus dem Bilderbuch: Die duftenden Lavendelfelder der Provence, auf den Spuren von Claude Monet in Giverny und die berühmten Weingebiete nahe Bordeaux. Das ist lange noch nicht alles, was es in Frankreich auf einer Flusskreuzfahrt zu entdecken gibt, erfahren Sie mehr und erleben Sie es selbst.

Seine

Entlang der malerischen Seine erleben Sie die Schönheit von Paris, der Normandie und anderer historischer Städte. Die Ufer der Seine sind verziert von charmanten Dörfern, majestätischen Schlössern und weitläufigen Weinbergen. .

Douro

Eine außergewöhnliche Reise für kulturell interessierte Gäste. Während Sie dem Fluss Douro durch Portugal nach Spanien folgen, fahren Sie an steilen, terrassenförmig angelegten Hängen, malerischen Dörfern und weiten Weinbergen vorbei. Sie schlängeln sich durch die dramatischen Landschaften des von der UNESCO

als Welterbe anerkannten Douro-Tals und gehen von Bord, um Land und Leute näher kennenzulernen.

Mekong

Das dynamische Vietnam und das majestätische Kambodscha – zwei faszinierende Länder, welche unterschiedlicher nicht sein könnten, verbunden durch die Lebensader Südasiens, den Mekong. Auf diesem außergewöhnlichen Fluss wimmelt es nur so von bunten schwimmenden Dörfern und Erinnerungen an die französische Kolonialzeit. Phnom Penh, Kambodschas blühende Hauptstadt, ist auf dem Weg in die Zukunft und hat sich doch eine provinzielle Intimität bewahrt. Das farbenfrohe Siem Reap ist das Tor zum riesigen UNESCO geschützten Dschungel-Tempelkomplex von Angkor Wat.

An Bord der Luxus-Kreuzfahrtschiffe genießen die Gäste exzellente Kulinarik, erstklassigen Service und eine komfortable Unterkunft.

Flussreisen

Anders als Hochseekreuzfahrten konzentrieren sich Flusskreuzfahrten auf schmalere Gewässer und führen oft durch historisch bedeutsame Regionen. Sie können bequem an Bord bleiben und die vorbeiziehende Szenerie genießen oder bei Landgängen die Kultur und Sehenswürdigkeiten entlang des Flusses erkunden. Flusskreuzfahrten bieten eine intime Atmosphäre, exquisite Verpflegung und oft die Gelegenheit, lokale Geschichten und Traditionen hautnah zu erleben. Von europäischen Flüssen wie der Donau oder der Rhône bis zu exotischeren Zielen wie dem Mekong oder dem Nil – Flusskreuzfahrten sind eine reizvolle Art des Reisens für Genießer und Kulturinteressierte.



							PREISE PRO PERSON
TERMIN	REEDEREI	SCHIFF	NÄCHTE	ROUTENNAME VON – NACH	ROUTE	AB-PREIS KATEGORIE GDS*	
DONAU							
2024: 24.11. 01.12. 08.12. 15.12.	Riverside Luxury Cruises	MOZART	7	Weihnachtshighlights an der Donau ab Wien/bis Wien	Wien – Krems – Melk – Linz – 2 Tage Passau – Melk – Wien – Budapest – Bratislava – Wien	EUR 2.814 Harmony Suite	
2024: 22.12.	Riverside Luxury Cruises	MOZART	11	Begeisternde Feierlichkeiten an der Donau ab Wien/bis Wien	Wien – Krems – Melk – Linz – 2 Tage Passau – Melk – Wien – Budapest – Bratislava – Wien	EUR 6.637 Harmony Suite	
2024: 26.12.	Riverside Luxury Cruises	MOZART	7	Feuerwerk an der Donau ab Passau/bis Wien	Passau – Melk – Wien – Budapest – Bratislava – Wien	EUR 4.224 Harmony Suite	
2024: 12.06. 07.08. 02.10.	Riverside Luxury Cruises	DEBUSSY	7	Donau Wunder ab Budapest/bis Regensburg	Budapest – Bratislava – Wien – Dürnstein – Melk – Grein – Mauthausen – Linz – Passau – Regensburg	EUR 5.633 Melody Suite	
RHEIN							
2024: 13.04. 08.06. 22.06. 06.07. 20.07. 03.08. 17.08. 31.08. 14.09. 28.09. 12.08. 26.10.	Emerald Cruises	EMERALD LIBERTÉ	7	Sensationen von Lyon und der Provence ab Lyon/bis Marseille	Lyon – Chalon-sur-Saône – Beaune – Lyon – Tournon – Viviers – Avignon – Arles – Arles – Marseille	EUR 2.545 Emerald Stateroom	
2024: 31.03. 07.04. 28.04. 05.05.	Riverside Luxury Cruises	DEBUSSY	7	Holland im Herzen der Tulpenblüte ab Amsterdam/ bis Amsterdam	Amsterdam – Arnhem – Nijmegen – Antwerpen – Gent – Middelburg – Veere – Dordrecht – Rotterdam – Amsterdam	EUR 3.167 Melody Suite	
2024: 21.04.	Riverside Luxury Cruises	DEBUSSY	7	Der Romantische Rhein Richtung Norden ab Basel/bis Amsterdam	Basel – Kehl – Speyer – Mannheim – Rüdesheim – Koblenz – Köln – Arnhem – Amsterdam	EUR 3.989 Melody Suite	
2024: 03.07. 28.08.	Riverside Luxury Cruises	DEBUSSY	10	Deutschlands historische Städte ab Nürnberg/bis Düsseldorf	Nürnberg – Bamberg – Würzburg – Wertheim – Frankfurt – Cochem – Trier – Bernkastel – Cochem – Düsseldorf	EUR 8.048 Melody Suite	
2024: 17.07. 11.09.	Riverside Luxury Cruises	DEBUSSY	21	Drei Flüsse, einschließlich der unteren Donau ab Amsterdam/bis Budapest	Amsterdam – Utrecht – Düsseldorf – St. Goarshausen – Rüdesheim – Miltenberg – Freudenberg – Karlstadt – Würzburg – Bamberg – Nürnberg – Roth – Regensburg – Passau – Linz – Melk – Wien – Budapest – Vukovar – Belgrad – Novi Sad – Mohacs – Budapest	EUR 16.900 Melody Suite	
2024: 03.07. 28.08. 23.10.	Riverside Luxury Cruises	DEBUSSY	4	Von Nürnberg nach Frankfurt in 5 Tagen ab Nürnberg /bis Frankfurt	Nürnberg – Bamberg – Würzburg – Wertheim – Frankfurt	EUR 2.279 Melody Suite	

*GDS: AKTION : G / VERANST : DER / ANF : K | Link zur grafischen Kreuzfahrtsuche anklicken

**Route in umgekehrter Reihenfolge

							PREISE PRO PERSON
TERMIN	REEDEREI	SCHIFF	NÄCHTE	ROUTENNAME VON - NACH	ROUTE	AB-PREIS KATEGORIE GDS*	
RHEIN, MAIN, DONAU							
2024: 21.04. 02.06. 12.06. 22.09. 16.10. 2025: 01.04. 13.04. 04.05. 08.06. 19.10. 26.10.	Scenic Luxury Cruises & Tours	SCENIC JADE	10	Black Sea Explorer mit Bukarest & Budapest ab Bukarest/bis Budapest	Bukarest - Bukarest - Giurgiu - Silistra - Rousse - Iron Gates - Belgrade - Osijek - Kalocsa - 3 Tage Budapest	EUR 5.355 Balcony Suite	
2024: 11.05. 25.05. 08.06. 21.07. 04.08. 17.08. 31.08. 28.09. 12.10. 15.10. 26.10.	Emerald Cruises	EMERALD DAWN	7	Juwelen des Rheins ab Basel/bis Amsterdam	Basel - Breisach - Kehl - Strasbourg - Ludwigshafen - Heidelberg - Koblenz - Köln - Amsterdam - Amsterdam	EUR 2.690 Emerald Stateroom	
2024: 22.05. 17.07. 11.09. 06.11.	Riverside Luxury Cruises	DEBUSSY	14	Drei Flüsse, der Rhein, Main und die Donau ab Amsterdam/bis Budapest	Amsterdam - Utrecht - Düsseldorf - St. Goarshausen - Rüdesheim - Miltenberg - Freudenberg - Karlstadt - Würzburg - Bamberg - Nürnberg - Roth - Regensburg - Passau - Linz - Melk - Wien - Budapest	EUR 6.333 Melody Suite	
RHEIN, MOSEL							
2024: 07.07. 01.09.	Riverside Luxury Cruises	DEBUSSY	3	Highlights von Rhein und Mosel ab Frankfurt/bis Trier	Frankfurt - Cochem - Trier	EUR 2.414 Melody Suite	
DORDOGNE UND GARONNE							
05.-12.05.2023	Scenic Luxury Cruises & Tours	SCENIC DIAMOND	7	Bordeaux Affair	Bordeaux - Saint-Émilion - Libourne - Blaye - Fort Medoc - Cadillac - Bordeaux	EUR 3.730 Balcony Suite	
RHÔNE							
2024: 21.03. 02.04. 14.04. 26.04. 18.06. 30.07. 25.08. 22.10.	Riverside Luxury Cruises	RAVEL	3	Rhône Rhapsody ab Lyon/bis Avignon	Lyon - Viviers - Tarascon - Arles - Avignon	EUR 1.084 Melody Suite	
2024: 17.03. 29.03. 10.04. 22.04. 15.05. 14.06. 26.06. 26.07. 07.08. 07.09. 18.10. 30.10. 15.11.	Riverside Luxury Cruises	RAVEL	4	Juwelen in Südfrankreich ab Avignon/bis Lyon	Avignon - Arles - Vivers - Tain L'Hermitage - Lyon	EUR 1.446 Melody Suite	
2024: 17.03. 29.03. 10.04. 22.04. 14.06. 26.07. 18.10.	Riverside Luxury Cruises	RAVEL	7	Erlebnis Rhône ab Avignon/bis Avignon	Avignon - Arles - Vivers - Tain L'Hermitage - Lyon - Viviers - Tarascon - Arles - Avignon	EUR 2.277 Melody Suite	
2024: 08.05. 19.05. 02.06.	Riverside Luxury Cruises	RAVEL	7	Romantische Rhône ab Lyon/bis Avignon	Lyon - Vienne - Viviers - Tarascon - Arles - Avignon	EUR 3.571 Melody Suite	
2024: 26.05. 07.07. 18.08. 29.09.	Riverside Luxury Cruises	RAVEL	7	Romantische Rhône ab Avignon/bis Lyon	Avignon - Arles - Tarascon - Châteauneuf-du- Pape - Viviers - Tain L'Hermitage - Lyon	EUR 3.663 Melody Suite	
2024: 30.06. 14.07. 11.08. 22.09. 03.11.	Riverside Luxury Cruises	RAVEL	7	Französisches Fest auf der Rhône und Saône ab Lyon/bis Avignon	Lyon - Chalon sur Saône - Tournus - Macon - Vienne - Viviers - Tarascon - Arles - Avignon	EUR 3.663 Melody Suite	
DOURO							
2024: samstags 30.05. bis 29.011. 2025: samstags 29.05. bis 08.011.	Emerald Cruises	EMERALD RADIANCE	7	Geheimnisse des Douro ab/bis Porto	Porto (über Nacht) - Porto - Pinhão - Pinhão - Vega de Terrón - Vega de Terrón - Salamanca - Pocinho - Régua - Régua - Porto (über Nach)	EUR 2.155 Emerald Stateroom	
2024: alle 11 Tage 08.04. bis 07.11. 2024: alle 11 Tage 08.04. bis 07.11.	Scenic Luxury Cruises & Tours	SCENIC AZURE	10	Unvergesslicher Douro ab/bis Porto	Porto (über Nacht) - Porto - Entre-os-Rios - Regua (über Nacht) - Regua - Vega de Terrón - Vega de Terrón - Salamanca - Pocinho - Pinhão (über Nacht) - Pinhão (über Nacht) - Pinhão - Porto (über Nacht) - Porto	EUR 4.495 Balcony Suite	
MEKONG							
2025: 19.01. 16.02. 30.03. 13.04. 27.04. 11.05. 26.10. 09.11. 23.11.	Scenic Luxury Cruises & Tours	SCENIC SPIRIT	13	Schätze des Mekong ab Ho-Chi-Minh-Stadt/ bis Siem Reap	Ho Chi Minh City - Mekong Cruise - Cai Be - Sa Dec - Tan Chau - Grenzübergang - Phnom Penh - Oudong - Silk Island - Angkor Ban - Wat Hanchey - Kampong Cham - Mekong - Siem Reap	EUR 7.240 Deluxe Suite	
2024: 10.08. 28.08. 15.09. 03.10.	Emerald Cruises	EMERALD HARMONY	10	Majestätische Mekong- Kreuzfahrt ab Ho-Chi-Minh-Stadt/bis Phnom Penh	Ho Chi Minh City - Fahrt auf dem Cho Gao Kanal - Ben Tre - Sa Dec - My An Hung - Gieng Island - An Long - Tan Chau - Vietnam/Cambodia Grenz- übergang - Phnom Penh - Phnom Penh - Angkor Ban - Angkor Ban - Peam Chi Korng Peam Chi Korng Ausschliffung nach Phnom Penh	EUR 3.790 Emerald Stateroom	

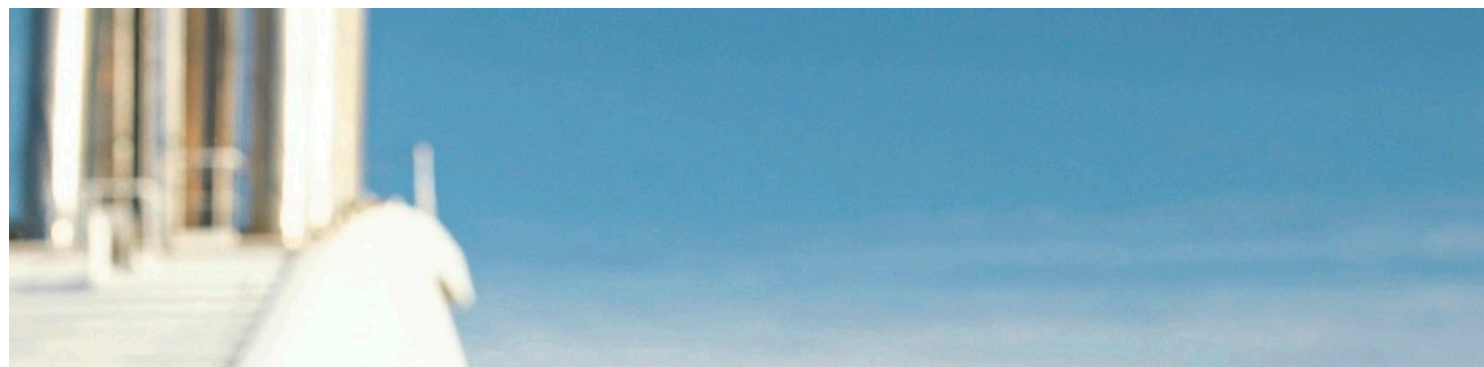

Hochsee-Kreuzfahrten



Mit den luxuriösen Schiffen weltweit renommierter Luxus-Reedereien stehen Ihnen die schönsten Ziele rund um die Welt auf allen Kontinenten offen. Die Auswahl ist riesig – was die Schiffe selbst, aber auch die Routen und Dauer einer Hochseekreuzfahrt betrifft. Gehen Sie an Bord und genießen Sie die Kunst des eleganten, stilvollen Reisens zur See – ganz nach Ihren persönlichen Wünschen.



FAHRGEBIETE & ROUTEN

Weltreise/Grand Voyages 10
 Besonders lange Kreuzfahrten rund um die Welt.
Arktis Antarktis & Rest der Welt 18
Segelkreuzfahrten 28
Flussreisen 32
Nord- & Westeuropa 38
Westliches Mittelmeer 48
Östliches Mittelmeer 54
Asien, Pazifik 60
Nordamerika mit Alaska 66
Mittelamerika, Karibik, Südamerika 70

REEDEREIEN & SCHIFFE

Regent Seven Seas Cruises 78
 Erleben Sie an Bord Eleganz und Anmut mit max. 700 Passagiere.
Explora Journeys 90
 Elegante Schweizer Präzision mit moderner Handwerkskunst – die 461 Suiten bieten einen atemberaubenden Ausblick auf das Meer und die angelaufenen Häfen.

Oceania Cruises 96
 Feinste Küche auf See sowie abwechslungsreiche Reiserouten rund um die Welt.
Silversea Cruises 102
 13 Schiffe Extraklasse. Die Anzahl der Passagiere reicht von 296 bis 590 – die Routen führen von Europa bis ans andere Ende – oder gar auch rund um die Welt.
Ponant 116
 4 baugleiche Schwesterschiffe, 1 Segelschiff, 6 Explorer Schiffe mit einer Unterwasser Lounge und ein Schiff der Extraklasse, Le Commandant Charcot mit einer hochmodernen, umweltfreundlichen Technik und mit max. 264 Passagieren.
Scenic Luxury Cruises & Tours 126
 Luxus trifft Abenteuer. Die Reise Ihres Lebens an Bord der World's First Discovery Yachts.
Swan Hellenic 132
 Neueste Technologie der Polareisklasse mit stilvollem Interieur.
Quark Expeditions 140
 Das Expeditionsschiff Ultramarine für 199 Gäste mit zwei zweimotorigen Hubschraubern und 20 schnell

startenden Zodiacs, perfekt zum erkunden der Arktis und Antarktis.
Sea Cloud 146
 Sea Cloud verkörpert eine einzigartige Mischung aus historischem Charme und modernem Luxus.
Emerald Cruises 156
 Mit beeindruckenden 110 Metern Länge werden die beiden spektakulären Luxusyachten Ihre Erwartungen an eine Yachtkreuzfahrt übertreffen.
SeaDream Yacht Cruises 162
 IT'S YACHTING, NOT CRUISING® – Lässiger, modernisierter, individueller Luxus auf den Zwillings-Megayachten, zwei intime Boutique-Schiffe mit max. 112 Gästen und 95 Crew Mitgliedern.
Scenic & Emerald Cruises Fluss 168
 Es werden erstklassige Flussserlebnisse geboten, bei denen Luxus, Komfort und die Entdeckung malerischer Flusslandschaften zu einem unvergesslichen Reiseabenteuer verschmelzen.
Riverside Luxury Cruises 174
 Exklusive Kreuzfahrterlebnisse mit einem Butler-Service sorgt für eine einzigartige Reiseatmosphäre.

Nord- und Westeuropa





Von kulturell geprägten Städten und wilden, UNESCO-gelisteten Atollen bis hin zu bonbonfarbenen Häfen und hoch aufragenden Klippen ist die Küstenlinie der britischen Inseln übersät mit unterschätzten Schätzen, die nur darauf warten, entdeckt zu werden. Erforschen Sie die idyllischen Umriss von England, Irland, Schottland und Wales – sowie die halb-autonome Insel, die an deren Schnittpunkt liegt, die Isle of Man.



Auf der anderen Seite des Kanals, an der Küste Nordfrankreichs, besuchen Sie Orte, die so schön waren, dass die Impressionisten sie auf Leinwand bannten, und lebhaft Fischerhäfen. Reisen Sie stilvoll und komfortabel an Bord eines luxuriösen Schiffes, das von einem leidenschaftlichen und sachkundigen Team betreut wird.

Bordeaux erstreckt sich entlang der Ufer der Garonne im Südwesten Frankreichs. Seine reiche Weintradition macht es zur Welthauptstadt des Weins. Lassen Sie sich von der Geschichte des „Port de la Lune“ („Hafen des Mondes“) mitreißen, der aufgrund seiner prestigeträchtigen klassischen Architektur zum UNESCO-Weltkulturerbe gehört.

Dublin. Die irische Hauptstadt erstreckt sich an der Ostküste von den Ufern des Flusses Liffey bis zur Bucht von Dublin. In den gepflasterten Straßen gibt es unzählige Kreativläden, Pubs im alten Stil und Kulturzentren.

Kopenhagen. Die im äußersten Osten der Insel Seeland, in nur wenigen Kilometern Entfernung von den schwedischen Küsten gelegene Stadt Kopenhagen bietet Ihnen die ganze Buntheit der skandinavischen Metropolen.

Lissabon. Die portugiesische Hauptstadt, an den Ufern des Tejo in nur wenigen Kilometern Entfernung von der Atlantikküste gelegen, zeichnet sich durch eine kulturelle Vielfalt aus.

Lofoten. Die geheimnisvollen Lofoten, ein Archipel jenseits des arktischen Polarkreises, gelten als eine „Welt für sich“. Mit seinen zerklüfteten Küsten ist dieser Archipel ein Juwel der Natur, der Sie mit atemberaubenden Landschaften mit alpinen Gipfeln, feinen Sandstränden, grünen Wiesen und tiefblauen Fjorden, in denen unzählige Vogelkolonien nisten, erwartet

Longyearbyen. Spitzbergen – Das auf der Hauptinsel des Archipels Spitzbergen gelegene Longyearbyen ist die nördlichste territoriale Hauptstadt der Welt. Mit ihren Wintertemperaturen, die bis auf minus 40 °C fallen können, sind die Landschaften dieser Bergbaustadt ergreifend. Die Gletscher, die Berge, so weit das Auge reicht, und die Natur im wilden Zustand vermitteln Ihnen den Eindruck, in unerforschte Gefilde vorzudringen.

Reykjavik, die Hauptstadt von Islands Land des Eises, des Feuers und der Naturwunder, ist eine Stadt wie keine andere – sie erblüht inmitten einer der lebhaftesten und gewaltigsten Landschaften der Welt. Reykjavik, wo zwei Drittel der isländischen Bevölkerung leben, ist die einzige richtige Stadt der Insel und ein einladender und begehbarer Ort.

Southampton ist die größte Stadt und der größte Hafen an der Südküste Englands. Hier startete die Titanic zu ihrer schicksalhaften Reise und hier segelte die Mayflower in die Neue Welt.

Trollfjord. Der Legende zufolge wird dieser 2 km lange Fjord zwischen den Inselgruppen Vesterålen und Lofoten, ein Seitenarm des Raftsunds, von Trollen bewacht. Bis zu über 1000 Meter hohe Felswände erheben sich an seinen Ufern steil in den Himmel und verleihen dem Trollfjorden eine märchenhafte Atmosphäre

Tromsø Nördlich des arktischen Polarkreises versteckt sich Tromsø, eine Stadt in der Provinz Troms. Die Norweger nennen sie „Paris des Nordens“. Sie verstehen schnell den Grund, wenn Sie deren bedeutendes neoklassizistisches Architekturerbe entdecken.

Nordeuropa

Begeben Sie sich auf die Spuren der Wikinger, bestaunen Sie die norwegischen Fjorde und die weiten, grünen Landschaften Irlands und Schottlands oder kreuzen Sie zwischen den Hebriden oder den Shetland-Inseln. Auf den Kreuzfahrten in Nordeuropa und Skandinavien tauchen Sie ein in die Geschichte Europas und erkunden inmitten einer atemberaubenden Natur und fernab vom Alltag eine außergewöhnliche Tierwelt.



NORDEUROPA						PREISE PRO PERSON
TERMIN	REEDEREI	SCHIFF	NÄCHTE	ROUTENNAME VON – NACH	ROUTE	AB-PREIS KATEGORIE GDS*
2024: 31.03. 2025: 24.02. 06.03.	Ponant	LE BELLOT LE CHAMPLAIN	10	Nordische Entdeckungen und Traditionen ab/bis Tromsø	Tromsø-Narvik-Reine Lofoten-Auf See-Hammerfest-Bjornoya-Honningsvag-Alta-Tromsø	EUR 8.350 Deluxe Kabine
2024: 27.04. 02.05.	Ponant	LE LYRIAL	7	Britische Archipele und keltische Küsten ab Saint Malo/bis Dublin	Saint-Malo-Guernsey-Herm-Dartmouth-Fowey-Scilly Inseln-Bantry-Cork-Dublin	EUR 3.550 Deluxe Kabine
2024: 28.05.	Scenic Luxury Cruises & Tours	SCENIC ECLIPSE	10	Erbe und Traditionen Westeuropas ab Lissabon/bis Dublin	Lissabon - Leixoes - Vigo - Auf See - Le Palais, Belle-île Island - Douarnenez - Fowey, England - St. Mary's, Hugh Town, Scilly Islands - Fishguard, Wales - Douglas, Isle of Man - Dublin	EUR 8.670 Veranda Suite
2024: 07.06.	Scenic Luxury Cruises & Tours	SCENIC ECLIPSE	8	Historische Pfade & Wildnis ab Dublin/bis Leith ab Dublin/bis Tromsø	Dublin - Portrush, Nordirland - Oban, Schottland - Fort William, Schottland - Kreuzen durch den Sound of Mull, Schottland - Portree, Isle of Skye, Schottland - Insel St Kilda, Schottland - Stromness, Orkney-Inseln - Aberdeen, Schottland - Leith (Edinburgh), Schottland	EUR 7.795 Veranda Suite
2024: 15.06.	Scenic Luxury Cruises & Tours	SCENIC ECLIPSE	10	Norwegische Fjorde und Lofoten ab Leith/bis Tromsø	Leith (Edinburgh), Schottland - Lerwick, Shetland-Inseln, Schottland - Lerwick, Shetland-Inseln, Schottland - Bergen - Vikoyri - Flam - Nordfjordeid - Geiranger - Hellesylt - Froya - Svartisen - Leknes, Lofoten-Inseln - Tromsø	EUR 9.585 Veranda Suite

*GDS: AKTION : G / VERANST : DER / ANF : K | Link zur grafischen Kreuzfahrtsuche anklicken

**Route in umgekehrter Reihenfolge



NORDEUROPA						PREISE PRO PERSON
TERMIN	REEDEREI	SCHIFF	NÄCHTE	ROUTENNAME VON - NACH	ROUTE	AB-PREIS KATEGORIE GDS*
2024: 25.06.	Scenic Luxury Cruises & Tours	SCENIC ECLIPSE	17	Entdeckung des Polarkreises und Nordeuropas ab/bis Tromsø	Tromsø – Kreuzen am Nordkap – Skarsvag – Harstad – Auf See – Seydisfjörður – Grinsey Island – Husavik – Dynjandi – Reykjavik – Heimaey Westmänner-Inseln – Auf See – Auf See Geiranger Norwegen – Kristiansund – Lofoten – Leknes, Lofoten-Inseln – Tromsø	EUR 9.905 Veranda Suite
2024: 03.08.	Ponant	LE CHAMPLAIN	10	Zwischen wilden Inseln und sagenumwobenen Ländern ab Bergen/bis Reykjavik	Bergen – Hardangerfjord – Shetlandinseln – Isle of Noss – Kirkwall – Färöer Inseln – Ostfjorden – Heimaey – Reykjavik	EUR 8.910 Deluxe Kabine
2024: 20.8.	Regent Seven Seas	SEVEN SEAS SPLENDOR	14	Wikinger & Vizekönige ab Southampton/bis Oslo	Southampton – Saint Malo – Falmouth – Waterford – Dublin (Dun Laoghaire) – Liverpool – Belfast – Ullapool – Kirkwall (Orkney-Inseln) – Lerwick (Shetland-Inseln) – Ålesund – Bergen – Stavanger – Arendal – Oslo	EUR 9.562 Veranda Suite
2024: 29.10	Ponant	LE BELLOT LE CHAMPLAIN	9	Polarlichter, vom Nordkap bis zu den Lofoten ab Lakselv/bis Leknes	Lakselv – Honningsvag – Bjornoy – Hammerfest – Tromsø – Harstad – Leknes, Lofoten – Narvik	EUR 11.970 Deluxe Kabine
2025: 23.05.	Oceania Cruises	VISTA	11	ab/bis Southampon	Southampton – Edinburgh (Newhaven) – Kirkwall – Stornoway – Killybegs – Belfast – Dublin (Dun Laoghaire) – Holyhead – Cork (Cobh) – St. Peter Port – Southampton	EUR 5.899 Balkonkabine Ausflugsguthaben USD 800 pro Kabine
2025: 9.6.	Regent Seven Seas	SEVEN SEAS NAVIGATOR	18	Norwegischer Sommeraufenthalt ab Amsterdam/bis Kopenhagen	Amsterdam – Seetag – Haugesund – Nordfjordeid – Ålesund – Stavanger – Kristiansand – Oslo – Aarhus – Kiel – Ronne (Bornholm) – Danzig – Klaipeda – Riga – Stockholm – Stockholm – Seetag – Kopenhagen	EUR 11.489 Deluxe Window Suite



NORDEUROPA						PREISE PRO PERSON
TERMIN	REEDEREI	SCHIFF	NÄCHTE	ROUTENNAME VON - NACH	ROUTE	AB-PREIS KATEGORIE GDS*
2025: 23.06.	Scenic Luxury Cruises & Tours	SCENIC ECLIPSE	12	Nördliche Legenden: Irland, Schottland und Island ab Dublin/bis Reykjavik	Dublin - Portrush, Nordirland - Oban, Schottland - Kreuzen durch den Sound of Mull, Schottland - Portree, Isle of Skye, Schottland - Stornoway, Isle of Lewis, Schottland - Torshavn - Nolsoy - Nolsoy - Midvagur - Kreuzen um die Insel Mykines - Seydisfjörður - Seydisfjörður - Insel Grimsey - Akureyri - Akureyri - Isafjörður - Reykjavik	EUR 13.795 Veranda Suite
2025: 09.07.	Oceania Cruises	VISTA	10	ab Stockholm/bis Southampton	Stockholm - Tallin - Riga - Visby - Karlskrona - Kopenhagen - Aarhus - Oslo - Seetag - Amsterdam - Antwerpen (über Nacht) - Southampton	EUR 4.455 Balkonkabine Ausflugsguthaben USD 800 pro Kabine
2025: 22.07.	Silversea	SILVER SHADOW	12	ab Hamburg /bis Tromsø	Hamburg - Seetag - Oslo - Oslo - Kristiansand - Stavanger - Bergen - Flåm - Olden - Åndalsnes - Trondheim (Trøndelag) - Seetag - Tromsø	EUR 8.900 Vista Suite
2025: 25.07.	Scenic Luxury Cruises & Tours	SCENIC ECLIPSE	10	Magisches Island und norwegische Fjorde ab Reykjavik/bis Bergen	Reykjavik - Wasserfall Dynjandivogur - Insel Grimsey - Kreuzen des Polarkreises - Akureyri - Akureyri - Seydisfjörður - Torshavn - Lerwick, Shetland-Inseln, Schottland - Fair Isle - Flam - Flam - Gudvangen - Bergen	EUR 11.545 Veranda Suite
2025: 02.08.	Silversea	SILVER DAWN	7	ab Bergen/bis Kopenhagen	Bergen - Ålesund - Trondheim (Trøndelag) - Åndalsnes - Olden - Skjolden - Seetag - Kopenhagen	EUR 5.900 Vista Suite



NORDEUROPA						PREISE PRO PERSON
TERMIN	REEDEREI	SCHIFF	NÄCHTE	ROUTENNAME VON - NACH	ROUTE	AB-PREIS KATEGORIE GDS*
2025: 03.08.	Silversea	SILVER SHADOW	14	ab Tromsø/bis Reykjavik	Tromsø - Tromsø - Narvik - Leknes (Vestvågøy) - Seetag - Kristiansund - Geiranger - Ålesund - Seetag - Seydisfjörður - Husavik - Akureyri - Siglufjörður - Patreksfjörður - Reykjavik	EUR 9.700 Vista Suite
2025: 04.08. 27.08.	Scenic Luxury Cruises & Tours	SCENIC ECLIPSE	15	Norwegische Fjorde und die Überquerung des Polarkreises ab Reykjavik/bis Bergen	Reykjavik - Wasserfall Dynjandivogur - Insel Grimsey - Kreuzen des Polarkreises - Akureyri - Akureyri - Seydisfjörður - Torshavn - Lerwick, Shetland-Inseln, Schottland - Fair Isle - Flam - Flam - Gudvangen - Bergen	EUR 17.045 Veranda Suite
2025: 09.08.	Silversea	SILVER DAWN	7	ab Kopenhagen/bis Bergen	Kopenhagen - Seetag - Vik - Olden - Åndalsnes - Trondheim (Trøndelag) - Ålesund - Bergen	EUR 5.400 Vista Suite
2025: 14.8.	Regent Seven Seas	SEVEN SEAS GRANDEUR	14	Irische Legenden ab Southampton/bis Amsterdam	Southampton - Seetag - Cork (Cobh) - Bantry - Dingle - Galway - Killybegs - Londonderry - Belfast - Liverpool - Dublin (Dun Laoghaire) - Fishguard - Portland - Seetag - Amsterdam	EUR 14.819 Veranda Suite
2025: 19.8.	Regent Seven Seas	SEVEN SEAS VOYAGER	14	Juwelen Skandinaviens ab Stockholm/bis Hamburg	Stockholm - Sundsvall - Umea - Kemi - Kemi - Seetag - Turku - Visby - Karlskrona - Malmö - Kopenhagen - Kopenhagen - Lysekil - Oslo - Seetag - Hamburg	EUR 12.129 Deluxe Veranda Suite



NORDEUROPA						PREISE PRO PERSON
TERMIN	REEDEREI	SCHIFF	NÄCHTE	ROUTENNAME VON – NACH	ROUTE	AB-PREIS KATEGORIE GDS*
2025: 25.08.	Oceania Cruises	VISTA	10	ab Southampton/bis Bilbao	Southampton – Brügge (Zeebrügge) – Paris (Honfleur, über Nacht) – St. Peter Port – Brest – La Rochelle – Bordeaux (über Nacht) – San Sebastian – Bilbao	EUR 4.189 Balkonkabine Ausflugsguthaben USD 800 pro Kabine
2025: 03.09.	Silversea	SILVER DAWN	12	ab/bis Southampton	Southampton – Portland – Seetag – Liverpool – Belfast – Greencastle (Londonderry) – Greenock (Glasgow) – Seetag – Waterford (Dunmore East) – Cobh – Falmouth – St. Peter Port – Southampton	EUR 9.100 Vista Suite
2025. 11.09.	Scenic Luxury Cruises & Tours	SCENIC ECLIPSE	13	Von Norwegen nach Portugal: Die Geschichte und Traditionen Europas ab Bergen/bis Lissabon	Bergen – Stavanger – Skagen – Kopenhagen – Durchfahrt des Nord-Ostsee-Kanals – Scheveningen – Scheveningen – Honfleur – Honfleur – St. Peter Port, Guernsey – Auf See – Villagarcia – Leixoes – Lissabon	EUR 11.095 Veranda Suite
2025: 21.10.	Silversea	SILVER DAWN	12	ab Southampton/bis Lisbon	Southampton – Saint Malo (Bretagne) – Seetag – Bordeaux – Bordeaux – Bordeaux – Bilbao – Gijon – Seetag – Vigo (Galicien) – Oporto (Leixões) – Lissabon – Lissabon	EUR 7.300 Vista Suite
2024: 20.07.	Swan Hellenic	SH DIANA	12	Auf den Spuren der Wikinger ab Tromsø/bis Amsterdam	Tromsø – Cruising Trollfjorden – Leknes, Lofoten – Bronnoysund – Molde – Geiranger – Lerwick, Shetland Islands – Leith (Edinburgh), Scotland – Aberdeen, Scotland – Newcastle upon Tyne – The Hague – Scheveningen – Amsterdam	EUR 6.269 Oceanview
2024: 09.06.	Swan Hellenic	SH DIANA	11	Nordatlantische Odyssee ab Reykjavik/bis Tromsø	Reykjavik – Cruising Latrabjarg Cliffs – Dynjandi Waterfall – Isafjordur – Vigur Island – Grimsey Island – Hrisey Island – Husavik – Bakkagerdi (Borgafjordur) – Seydisfjordur – auf See – Bodo – Svartissen, Svartissen Glacier – Reine, Lofoten – Leknes, Lofoten – Svolvaer, Lofoten – Cruising Trollfjorden – Tromsø	EUR 5.900 Oceanview

Westeuropa

Von malerischen Häfen wie Honfleur an der Côte Fleurie über Lissabon und Porto bis hin zu den abgelegenen Stränden der Kanaren wartet der Atlantische Ozean mit zahlreichen Perlen auf, die die französischen, spanischen und portugiesischen Küsten zieren. Vor der afrikanischen Küste erkunden Sie Madeira, die Azoren, den Bissagos-Archipel oder die Inseln von Kap Verde. Hier tauchen Sie ein in eine Welt voll Ruhe und Gelassenheit, die durch ihre unberührte Natur und altertümliche Traditionen besticht



WESTEUROPA						PREISE PRO PERSON
TERMIN	REEDEREI	SCHIFF	NÄCHTE	ROUTENNAME VON - NACH	ROUTE	AB-PREIS KATEGORIE GDS*
2024: 04.04.	Sea Cloud Cruises	SEA CLOUD SPIRIT	8	Las Palmas - Las Palmas	Gran Canaria, La Palma, La Gomera, El Hierro, Teneriffa, Lanzarote, Gran Canaria	EUR 5.425 Garantie-Doppelkabine
2024: 12.04.	Sea Cloud Cruises	SEA CLOUD SPIRIT	9	ab Gran Canaria/bis Málaga	Gran Canaria - Lanzarote - Agadir - Casablanca - Tanger - Cádiz - Málaga	EUR 6.095 Garantie-Doppelkabine
2024: 02.05.	Silversea	SILVER DAWN	12	ab Lissabon/bis Southampton	Lissabon - Leixoes (Porto) - La Coruña - Bilbao - 3 Tage Bordeaux - Seetag - Saint-Malo - 2 Tage Rouen - Honfleur - Southampton	EUR 7.550 Vista Suite
2024: 03.05.	Ponant	LE DUMONT- D'URVILLE	10	Vulkaninseln und historische Städte im Nordatlantik ab Las Palmas/bis Lissabon	Las Palmas de Gran Canaria - Santa Cruz de Tenerife - San Sebastian de La Gomera - Santa Cruz de la Palma - Funchal - Lagos - Setubal - Lissabon	EUR 4.930 Deluxe
2024: 16.05.	Regent Seven Seas	SEVEN SEAS SPLENDOR	14	ab Monte Carlo/bis London (Southampton)	Monte Carlo - Provence (Marseille) - Barcelona - Seetag - Malaga - Tangier - Sevilla (Cadiz) - Lissabon - Porto - Ferrol - Bilbao - Bordeaux - Biarritz (Saint-Jean-de-Luz) - Seetag im Golf von Biskaya - London (Southampton)	EUR 8.820 Veranda Suite
2024: 19.05.	Silversea	SILVER WIND	12	ab Lissabon/bis Southampton	Lissabon - Leixoes (Porto) - Vigo - Seetag - Belle-Île - Concarneau - Roscoff - Saint Helier - Saint-Malo - Le Havre - Seetag - Southampton	EUR 5.250 Vista Suite
2024: 28.05.	Silversea	SILVER SPIRIT	14	ab Barcelona/bis Southampton	Barcelona - Seetag - Malaga - Cádiz - Seetag - Lissabon - Leixoes/Porto - Seetag - Bilbao - 2 Tage Bordeaux - Seetag - Saint-Malo - Saint Peter Port (Guernsey) - Southampton	EUR 6.950 Vista Suite
2024: 30.05.	Regent Seven Seas	SEVEN SEAS SPLENDOR	10	Aromen Westeuropas ab/bis London (Southampton)	London (Southampton) - Saint-Malo - Brest - Lorient - Bordeaux (Le Verdon) - 2 Tage Bordeaux - Biarritz (Saint-Jean- de-Luz) - Santander - Gijon - Seetag im Golf von Biskaya - London (Southampton)	EUR 5.999 Veranda Suite
2024: 03.06.	Regent Seven Seas	SEVEN SEAS NAVIGATOR	12	Westeuropäische Sensationen ab Monte Carlo/bis Amsterdam	Monte Carlo - Provence (Marseille) - Barcelona - Seetag - Sevilla (Cadiz) - Lissabon - Porto - La Coruna - Seetag - St. Helier (Jersey) - Portsmouth - Brügge (Zeebrügge) - Amsterdam	EUR 5.418 Deluxe Window Suite



WESTEUROPA						PREISE PRO PERSON
TERMIN	REEDEREI	SCHIFF	NÄCHTE	ROUTENNAME VON - NACH	ROUTE	AB-PREIS KATEGORIE GDS*
2024: 09.06.	Regent Seven Seas	SEVEN SEAS SPLENDOR	12	Inseln des Vermächtniss und der Legenden ab/bis London (Southampton)	London (Southampton) - Seetag in der Nordsee - Tyne (Newcastle) - Edinburgh (Newhaven) - Invergordon (Schottland) - Kirkwall (Orkney-Inseln) - Stornoway - Dublin - Beldfast - Douglas Isle of Man - Ringaskiddy (Kork) - Portland - London (Southampton)	EUR 8.542 Veranda Suite
2024: 02.07.	Regent Seven Seas	SEVEN SEAS NAVIGATOR	10	Sonnenuntergang in Stock- holm ab Kopenhagen/bis Stockholm	Kopenhagen - Kiel - Ronne (Bornholm) - Danzig - Klaipeda (Litauen) - Saarema (Estland) - Kotka (Finnland) - Helsinki - 2 Tage Stockholm	EUR 6.949 Deluxe Window Suite
2024: 13.07	Sea Cloud Cruises	SEA CLOUD SPIRIT	10	ab Hamburg/bis Bilbao	Hamburg, Ostende, Guernsey, Brest, Belle-Île-en-Mer, Bordeaux, San Sebastián, Bilbao	EUR 7.575 Garantie-Doppelkabine
2024: 01.08.	Swan Hellenic	SH DIANA	9	Juwelen Westeuropas ab Amsterdam/bis Lissabon	Amsterdam, Niederlande - Zeebrugge, Belgien .Honfleur, Frankreich - Saint-Malo - Tresco - Concarneau - auf See - Vigo, Spanien - Porot, Portugal - Lissabon	EUR 8.144 Oceanview
2024: 05.08.	Regent Seven Seas	SEVEN SEAS NAVIGATOR	20	Inspirierendes Island ab/bis London (Southampton)	London (Southampton) - Seetag in der Nordsee - Kirkwall (Orkney-Inseln) - Torshavn (Färöer Inseln) - Seetag in der Norwegischen See - Akureyri Inseln - Isafjördur - 2 Tage Reykjavik - Seetag in der Dänemarkstrasse - Seetag im Prinz Christian Sund - Nuuk (Grönland) - Paamut - Qawortoq - Seetag im Prinz Christian Sund - Seetag in der Dänemarkstrasse - Seetag im Atlantik - Killybegs - Belfast - Seetag in der Keltischen See - London (Southampton)	EUR 9.338 Deluxe Window Suite
2024: 04.10.	Regent Seven Seas	SEVEN SEAS SPLENDOR	15	Ein Hauch von Iberia ab Southampton/bis Barcelona	Southampton - St. Peter Port (Guernsey) - Seetag - La Rochelle - Bordeaux - Bordeaux - Bilbao - La Coruna - Porto - Lissabon - Lissabon - Gibraltar - Granada (Motril) - Alicante - Palma de Mallorca - Barcelona	EUR 9.585 Veranda Suite
2024: 08.11. 15.11. 22.11. 29.11. 06.12. 13.12. 20.12. 27.12.	Ponant	LE PONANT	7	Die vielen Facetten der Kapverden	Mindelo - Sao Nicolau - Mindelo - Boa Vista - Praia - Maio - Fogo - Mindelo	EUR 6.730 Mistral Stateroom
2025: 07.04.	Ponant	LE LYRIAL	8	Abenteuer auf den Bissagos	Dakar - Insel Maio, Bissagos - Insel Carache, Bissagos - Kere - Insel Orango - Insel Uno - Joao Vieira Insel - Insel Cavalos - Bolama - Insel Caravelas - Dakar	EUR 4.720 Deluxe Balkonkabine



WESTEUROPA						PREISE PRO PERSON
TERMIN	REEDEREI	SCHIFF	NÄCHTE	ROUTENNAME VON - NACH	ROUTE	AB-PREIS KATEGORIE GDS*
2025: 13.05.	Oceania Cruises	VISTA	21	ab Lissabon bis Southampton	Lissabon - Oporto - La Coruna - Bilbao - Biarritz (Saint-Jean-de-Luz) - Bordeaux (über Nacht) - St. Helier - Honfleur (Paris) - Southampton - Edinburgh (Newhaven) - Kirkwall - Stornoway - Killybegs - Belfast - Dublin (Dun Laoghaire) - Holyhead - Cork (Cobh) - St. Peter Port - Southampton	EUR 9.729 Balkonkabine Ausflugsguthaben USD 1.600 pro Kabine
2025: 28.05.	Scenic Luxury Cruises & Tours	SCENIC ECLIPSE	10	Erbe und Traditionen Westeuropas ab Lissabon/bis Dublin	Lissabon - Leixões (Porto) - Vigo, Spanien - Auf See - Le Palais, Belle-Île-en-Mer, Frankreich - Douarnenez - Fowey, England - St. Mary's, Scilly-Inseln - Fishguard, Wales - Douglas, Isle of Man - Dublin, Irland	EUR 9.569 Veranda Suite
2025: 12.06.	Scenic Luxury Cruises & Tours	SCENIC ECLIPSE	11	Die Geschichte und Traditionen Europas ab Lissabon/bis Dublin	Lissabon - Leixões (Porto) - Ferrol - Aviles - Bilbao - Pasajes (San Sebastian) - Pauillac - Pauillac - Pauillac - Concarneau - St. Mary's, Hugh Town, Scilly-Inseln - Dublin	EUR 8.145 Veranda Suite
2025: 12.07. 19.07.	Silversea	SILVER DAWN	6	ab Kopenhagen/bis Bergen	Kopenhagen - Seetag - Vik - Nordfjordeid - Åndalsnes - Trondheim (Trondelag) - Ålesund - Bergen	EUR 8.100 Vista Suite
2025: 25.08	Oceania Cruises	VISTA	10	ab Southampton bis Bilbao	Southampton - Brügge (Zeebrügge) - Paris (Honfleur, über Nacht) - St. Peter Port - Brest - La Rochelle - Bordeaux (über Nacht) - San Sebastian - Bilbao	EUR 4.189 Balkonkabine Ausflugsguthaben USD 800 pro Kabine
2025: 27.08.	Regent Seven Seas	SEVEN SEAS NAVIGATOR	17	Iberische Juwelen und glitzernde Küsten ab Oslo/bis Barcelona	Oslo - Skagen - Kopenhagen - Kopenhagen - Kiel - Kiel - Rotterdam - Brügge (Zeebrügge) - Paris (Honfleur) - Seetag - La Coruna - Vigo - Lissabon - Portimao - Malaga - Almeria - Ibiza - Barcelona	EUR 9.729 Deluxe Window Suite
2025: 02.09.	Regent Seven Seas	SEVEN SEAS VOYAGER	12	Weine Europas ab Hamburg/bis Lissabon	Hamburg - Seetag - Amsterdam - Brügge (Zeebrügge) - Paris (Honfleur) - St. Peter Port (Guernsey) - Lorient - Bordeaux - Bordeaux - Seetag - La Coruna - Porto - Lissabon	EUR 9.909 Deluxe Veranda Suite
2025: 11.09.	Scenic Luxury Cruises & Tours	SCENIC ECLIPSE	13	Die Geschichte und Traditionen Europas ab Bergen/bis Lissabon	Bergen - Stavanger - Skagen - Kopenhagen - Durchfahrt des Nord-Ostsee-Kanals - Scheveningen - Scheveningen - Honfleur - Honfleur - St. Peter Port, Guernsey - Auf See - Villagarcia - Leixoes - Lissabon	EUR 11.095 Veranda Suite
2025: 21.10. 02.11.	Silversea	SILVER DAWN	11	ab Southampton/bis Lissabon	Southampton - Saint Malo - Seetag - 3 Tage Bordeaux - Bilbao - Gijon - Seetag - Vigo - Oporto - 2 Tage Lissabon	EUR 9.100 Vista Suite

Westliches Mittelmeer





Seit jeher zieht das Mittelmeer, bekannt für Lebensfreude und Begegnungen, Reisende aus aller Welt an. Seine bezaubernden Inseln, seine Küstenstriche mit traumhaften Stränden, kleinen Buchten und steilen, felsigen Klippen werden Ihnen in unvergesslicher Erinnerung bleiben. Pulsierende Städte wie Barcelona und Rom bieten einen Einblick in die tausendjährige Geschichte dieses sagenumwobenen Meeres.



Idyllische Buchten, majestätische Kalkfelsen, die in das klare saphirblaue Wasser des Mittelmeers tauchen, weite, mit Mandelbäumen, Olivenbäumen und Weinreben bepflanzte Ebenen – **Palma de Mallorca** offenbart Ihnen den Reichtum seiner Schätze. Die Stadt **Barcelona** zwischen Meer und den Bergen Montjuïc und Tibidabo bietet eine perfekte Mischung aus Traditionen und Modernität. Die „Stadt der Wunder“ ist ein wahres Freilichtmuseum. Im Laufe der Jahre drückten bedeutende Künstler wie Picasso, Miró oder Gaudí, dessen architektonische Werke in der Stadt zum größten Teil als Weltkulturerbe der UNESCO eingestuft wurden, der Stadt ihren Stempel auf.

Nizza, die Hauptstadt der Côte d'Azur, erstreckt sich entlang der Baie des Anges und wird von zahlreichen Hügeln und Bergen vor dem Wind geschützt. Die spektakuläre, an der Südspitze Korsikas gelegene Stadt **Bonifacio** schmiegt sich an einen schmalen Felsvorsprung aus weißen Felsen oberhalb des türkisfarbenen Wassers des Mittelmeers. Sie können die vom Wind geformten Kalkfelswände bewundern,

bevor Sie zur Entdeckung der kulturellen Schätze übergehen. Auf einem Felsvorsprung im Nordwesten Korsikas liegt der Hafen von **Calvi**, umspült von zwei saphirblauen Buchten. Die genuesische Stadt, Hauptstadt der Balagne, profitiert von einer außergewöhnlichen natürlichen Umgebung zwischen den abrupten Reliefs der Gebirgskette im Landesinnern, fruchtbaren Hügeln und langen Sandstränden. Die zwischen dem Tyrrhenischen Meer und den Toflabergen auf einer etruskischen Stätte erbaute Stadt **Civitavecchia** strahlt Dolce Vita aus. Als moderne Stadt mit hoher Lebensqualität verbindet sie Kunst und Geschichte. So können Sie prachtvolle historische Stätten wie das Fort Michelangelo oder die Kathedrale des Heiligen Franziskus von Assisi besichtigen. Die ungefähr 80 km von Rom entfernte Stadt ist ein schönes Eingangstor zur italienischen Hauptstadt. Alle Wege führen nach **Rom**, und das aus gutem Grund – diese Stadt ist eine der aufregendsten der Welt und bietet unvergleichliche Geschichte entlang jeder Straße. Rom mag eine der ältesten Städte der Welt sein, aber sie ist auch wirklich bewohnt.

Die Ruinen sind mit murmelnden Cafés unterbrochen, und die Außenplätze der Restaurants erstrecken sich über die Piazzas. Roms unglaubliches Forum Romanum ist übersät mit den Ruinen der antiken Verwaltungen, die seit 2.000 Jahren Bestand haben. Wenige Orte sind gleichzeitig schöner und eindringlicher als das geschichtsträchtige Kolosseum, das sich tief in den satten blauen Himmel Roms erhebt. Stolz und unvergänglich herrscht **Venedig** seit dem 6. Jh. über ihre Lagune. Erliegen Sie dem unvergleichlichen Charme der unzähligen Schätze der „Serenissima“: Markusplatz, Basilika, Dogenpalast, Canal Grande und den Gondeln. Die an der dalmatinischen Küste gelegene Stadt **Split** lädt Sie zu kulturellen Sightseeingtouren inmitten einer Seebadatmosphäre ein. Ganz in der Nähe der von Palmen gesäumten Strandpromenade wartet das vom UNESCO-Weltkulturerbe gehörende historische Zentrum mit einem einzigartigen Ensemble auf: der Diokletianpalast.

Westliches Mittelmeer

Seit jeher zieht das Mittelmeer, bekannt für Lebensfreude und Begegnungen, Reisende aus aller Welt an. Seine bezaubernden Inseln, von Korsika über Sizilien bis hin zu den Balearen, und seine Küstenstriche mit traumhaften Stränden, kleinen Buchten und steilen, felsigen Klippen werden Ihnen in unvergesslicher Erinnerung bleiben. Pulsierende Städte wie Barcelona oder Rom bieten einen Einblick in die tausendjährige Geschichte dieses sagenumwobenes Meeres.



WESTLICHES MITTELMEER						PREISE PRO PERSON
TERMIN	REEDEREI	SCHIFF	NÄCHTE	ROUTENNAME VON - NACH	ROUTE	AB-PREIS KATEGORIE GDS*
2024: 22.04.	Scenic Luxury Cruises & Tours	SCENIC ECLIPSE	10	Unglaubliche iberische Entdeckung ab Lissabon/bis Barcelona	Lissabon - Portimão - Seville - Seville - Puerto Banus (Marbella) - Malaga - Cartagena, Spain - Ibiza - Palma de Mallorca - Mahon, Menorca - Barcelona	EUR 7.395 Deluxe Verandah Suites
2024: 02.05.	SeaDream Yacht Club	SEADREAM I	8	ab Malaga/bis Barcelona	Malaga - Tanger - Motril (Granada) - Cartagena - Ibiza - Palma de Mallorca - Mahon (Menorca) - Tarragona - Barcelona	EUR 6.940 Stateroom Deck 2
2024: 04.05.	SeaDream Yacht Club	SEADREAM II	8	ab Malaga/bis Valletta	Malaga - Cartagena - Ibiza - Palma de Mallorca - Seetag - Cagliari - Tunis - Gozo - Valletta	EUR 6.559 Stateroom Deck 2
2024: 10.05.	Scenic Luxury Cruises & Tours	SCENIC ECLIPSE	8	Italienische Schätze ab Rom/bis Valetta	Rom (Civitavecchia) - Sorrento - Sorrento - Capri - Amalfi - Lipari, Eolian Islands - Giardini Naxos (Taormina) - Licata, Sizilien - Mgarr, Gozo - Valletta	EUR 7.550 Deluxe Verandah Suites
2024: 20.05.	SeaDream Yacht Club	SEADREAM I	10	ab Nizza/bis Rom (Civitavecchia)	Nizza - Sanary sur Mer - Saint Tropez - Antibes - Portofino - Livorno - Portoferraio (Elba) - Rom (Civitavecchia)	EUR 5.835 Stateroom Deck 2
2024: 30.07. 19.08.	PONANT	LE BOUGAINVILLE	10	Malta, italienische Küsten und Korsika ab Valletta/bis Nizza	Valletta - Gozo - Comino - Stromboli - Lipari - Porto Ercole - Giglio - Portofino - Calvi, Korsika - Nizza	EUR 5.870 Deluxe Kabine
2024: 11.08. 19.08.	Explora Journeys	EXPLORA II	8	Eine Reise zu eleganten Enklaven an europäischen Küsten ab Barcelona/bis Rom (Civitavecchia)	Barcelona - Ibiza - Port-Vendres - Portofino - Monte Carlo - Porto Santo Stefano - Rom (Civitavecchia (Civitavecchia))	EUR 4.800 Ocean Suite
2024: 14.08.	Oceania Cruises	VISTA	10	Yachts & Palaces ab Athen/bis Monte Carlo	Athen (Piräus) - Heraklion - Katakolon - Igoumenitsa - Argostoli - Taormina - Positano - Rom (Civitavecchia (Civitavecchia)) - Propriano - Portofino - Monte Carlo	EUR 4.979 Balkonkabine Ausflugsguthaben USD 800 pro Kabine
2024: 20.08.	Swan Hellenic	SH DIANA	8	Geheimnisvolles Sizilien ab/bis Palermo	Palermo - Trapani - Mazara del Vallo - Porto Empedocle - Valletta - Siracusa - Taormina - Lipari - Palermo	EUR 7.401 Oceanview Low
2024: 24.8. bis 5.9.	Regent Seven Seas Cruises	SEVEN SEAS MARINER	12	Vita Est Bona ab Barcelona/bis Rom (Civitavecchia)	Barcelona - Alicante - Granada (Motril) - Ibiza - Palma de Mallorca - Mahon (Menorca) - Provence (Marseille) - Saint Tropez - Monte Carlo - Portofino - Livorno (Toskana) - Olba (Sardinien) - Rom (Civitavecchia)	EUR 5.843 Deluxe Veranda Suite
2024: 08.09.	PONANT	LE BOUGAINVILLE	7	Antike Wunder und kulinarische Köstlichkeiten ab Valletta/bis Livorno	Valetta - Syrakus - Taormina - Reggio di Calabria - Agropoli - Neapel - Civitavecchia - Livorno	EUR 6.300 Deluxe Kabine

*GDS: AKTION : G / VERANST : DER / ANF : K | Link zur grafischen Kreuzfahrtsuche anklicken

**oder umgekehrt



WESTLICHES MITTELMEER						PREISE PRO PERSON
TERMIN	REEDEREI	SCHIFF	NÄCHTE	ROUTENNAME VON - NACH	ROUTE	AB-PREIS KATEGORIE GDS*
2024: 14.9.	Regent Seven Seas Cruises	SEVEN SEAS MARINER	8	Flavors of Luxury ab Malta/bis Monte Carlo	Valletta (Malta) - Seetag - Ibiza - Palma de Mallorca - Barcelona - Sete - Sanary - Ajaccio (Korsika) - Monte Carlo	EUR 6.759 Deluxe Veranda Suite
2024: 16.09. 23.09.	Explora Journeys	EXPLORA II	7	Malerisches Sorrent und die Highlights Siziliens ab/bis Rom (Civitavecchia)	Rom (Civitavecchia (Civitavecchia) - Sorrento - Lipari - Trapani (Sicily) - Siracusa (Sicily) - La Valletta - Rom (Civitavecchia (Civitavecchia)	EUR 3.920 Ocean Suite
2024: 23.09. 30.09.	Explora Journeys	EXPLORA II	7	Eine Reise zu glitzernden Häfen und ikonischen Inseln ab/bis Rom (Civitavecchia)	Rom (Civitavecchia (Civitavecchia) - Monte Carlo - Saint-Tropez - Ajaccio (Corsica) - Porto Cervo (Sardinia) - Florence (Livorno) - Rom (Civitavecchia (Civitavecchia)	EUR 3.920 Ocean Suite
2024: 03.10.	Oceania Cruises	VISTA	10	Hadrians Heimkehr ab Barcelona/bis Rom (Civitavecchia)	Barcelona - Marseille - Monte Carlo - Livorno - Ajaccio - Olbia - Palermo - Valletta - Messina - Neapel - Rom (Civitavecchia (Civitavecchia)	EUR 4.789 Balkonkabine Ausflugsguthaben USD 800 pro Kabine
2024: 06.10. 16.10.	Explora Journeys	EXPLORA II	10	Eine Reise zu iberischen Idealen & nordafrikanischen Schätzen ab/bis Barcelona	Barcelona - Málaga - Gibraltar - Lisbon - Portimão - Tangier - Ibiza - Barcelona	EUR 9.880 Ocean Suite
2024: 16.10. 25.10.	Explora Journeys	EXPLORA II	9	Eine Reise zu den Schätzen Casablanças und der Küste von Granada ab/bis Barcelona	Barcelona - Casablanca - Cadiz - Marbella (Puerto Banús) - Motril - Barcelona	EUR 4.680 Ocean Suite
2025: 22.04.	Scenic Luxury Cruises & Tours	SCENIC ECLIPSE	7	Schätze Spaniens ab Malaga/bis Barcelona	Malaga - Gibraltar - Almeria - Cartagena - Alicante - Ibiza - Valencia - Barcelona	EUR 6.845 Deluxe Verandah Suites
2025: 28.4.	Regent Seven Seas Cruises	SEVEN SEAS GRANDEUER	11	Italien entdecken ab Venedig/bis Rom (Civitavecchia)	Venedig (Fusina) - Koper - Seetag - Dubrovnik - Brindisi - Igoumenitsa - Valletta (Malta) - Catania (Sizilien) - Palermo (Sizilien) - Malafi/Positano - Rom (Civitavecchia)	EUR 7.779 Veranda Suite
2025: 29.04.	Scenic Luxury Cruises & Tours	SCENIC ECLIPSE	7	Spanien und die Côte d'Azur ab Barcelona/bis Nizza	Barcelona - Roses - Collioure - Sanary-sur-Mer - Saint-Tropez - Villefranche-sur-Mer - Calvi, Corsica - Monte-Carlo	EUR 6.845 Deluxe Verandah Suites



WESTLICHES MITTELMEER						PREIS PRO PERSON
TERMIN	REEDEREI	SCHIFF	NÄCHTE	ROUTENNAME VON - NACH	ROUTE	AB-PREIS KATEGORIE GDS*
2025: 06.05.	Scenic Luxury Cruises & Tours	SCENIC ECLIPSE	7	Verführerische Riviera ab Nizza/bis Rom (Civitavecchia)	Monte-Carlo - Cannes - Santa Margherita - Portofino - Marina di Carrara - Livorno - Portoferraio, Elba - Bastia, Corsica - Rom (Civitavecchia)	EUR 6.895 Deluxe Verandah Suites
2025: 13.05.	Scenic Luxury Cruises & Tours	SCENIC ECLIPSE	7	Italianische Ikonen ab Rom/bis Nizza	Rom (Civitavecchia) - Gaeta - Capri - Capri - Sorrento - Porto Cervo - Calvi, Corsica - Monte-Carlo - Nizza	EUR 6.895 Deluxe Verandah Suites
2025: 20.05.	Scenic Luxury Cruises & Tours	SCENIC ECLIPSE	7	Amalfi Küste und Südfrankreich ab/bis Nizza	Nizza - Santa Margherita - Portofino - Marina di Carrara - Livorno - Saint-Tropez - Cannes - Villefranche-sur-Mer - Villefranche-sur-Mer -Nizza	EUR 7.245 Deluxe Verandah Suites
2025: 27.05.	Scenic Luxury Cruises & Tours	SCENIC ECLIPSE	7	Côte d'Azur & Katalonien ab Nizza/bis Barcelona	Nizza - Calvi, Korsika - Cannes - Saint-Tropez - Sanary- sur-Mer - Collioure - Roses - Barcelona	EUR 7.145 Deluxe Verandah Suites
2025: 31.5.	Regent Seven Seas Cruises	SEVEN SEAS SPLENDOR	12	Fado & Fun in Lisbon ab Rom/bis Lissabon	Rom (Civitavecchia) - Seetag - Cartagena - Gibraltar - Seetag - Las Palmas de Gran Canaria - Santa Cruz de Tenerife - Arrecife (Lanzarote) - Agadir - Casablanca - Seville (Cadiz) - Lissabon - Lissabon	EUR 9.629 Veranda Suite
2025: 03.06.	Scenic Luxury Cruises & Tours	SCENIC ECLIPSE	9	Algarve Katalonien Küsten bis zur Algarve ab Barcelona/bis Lissabon	Barcelona - Valencia - Seetag - Malaga - Gibraltar - Tangier - Sevilla - Portimão - Lissabon	EUR 8.995 Deluxe Verandah Suites
2025: 12.6.	Regent Seven Seas Cruises	SEVEN SEAS SPLENDOR	10	Bistros & Bodegas ab Lissabon/bis Monte Carlo	Lissabon - Sevilla (Cadiz) - Seetag - Gibraltar - Melilla - Alicante - Ibiza - Barcelona - Barcelona - Toulon - Monte Carlo	EUR 8.249 Veranda Suite
2025: 25.06	Silversea	SILVER RAY	11	ab Lissabon/bis Barcelona	Lissabon - Seetag - Cádiz - Tangier - Casablanca - Gibraltar - Malaga (Costa Del Sol) - Malaga (Costa Del Sol) - Cartagena (Spain) - Valencia - Palma De Mallorca - Barcelona	EUR 9.100 Classic Veranda Suite
2025: 18.07	Silversea	SILVER WHISPER	9	ab Valletta/bis Nizza	Valletta - Pantelleria, Sicily - Trapani - Lipari Island - Seetag - Alghero - Portoferraio (Elba) - Porto Santo Stefano - Portofino - Nizza	EUR 6.700 Vista Suite



WESTLICHES MITTELMEER						PREISE PRO PERSON
TERMIN	REEDEREI	SCHIFF	NÄCHTE	ROUTENNAME VON - NACH	ROUTE	AB-PREIS KATEGORIE GDS*
2025: 22.07.	Silversea	SILVER RAY	7	ab Rom (Civitavecchia)/ bis Monte Carlo	Rom (Civitavecchia) - Naples - Palermo, Sicily - Seetag - Porto Santo Stefano - Livorno (Tuscany) - Portofino - Monte Carlo	EUR 5.800 Classic Veranda Suite
2025: 29.07.	Oceania Cruises	ALLURA	7	Endlose Rivas ab Rom (Civitavecchia)/ bis Monte Carlo	Rom (Civitavecchia (Civitavecchia)) - Livorno - Portofino - Palma de Mallorca - Barcelona - St. Tropez - Monte Carlo	EUR 3.349 Balkonkabine Ausflugsguthaben USD 800 pro Kabine
2025: 02.08.	Emerald Cruises	EMERALD SAKARA	7	Französische und italienische Riviera mit Korsika ab Rom (Civitavecchia)/bis Nizza	Civitavecchia (Rom) - Calvi - Livorno - Marina di Carrara - Santa Margherita - Monte Carlo - Nice	EUR 7.520 Oceanview Kabine
2025: 07.08.	Silversea	SILVER RAY	11	ab Barcelona/bis Lissabon	Barcelona - Palma De Mallorca - Valencia - Cartagena (Spain) - Malaga (Costa Del Sol) - Malaga (Costa Del Sol) - Gibraltar - Casablanca - Tangier - Cádiz - Seetag - Lisbon	EUR 8.600 Classic Veranda Suite
2025: 09.08.	Emerald Cruises	EMERALD SAKARA	7	Französische und italienische Riviera mit Korsika ab Rom (Civitavecchia)/bis Nizza	Civitavecchia (Rom) - Amalfi - Capri - Sorrento - Gaeta - Porto Cervo - Bonifacio - Civitavecchia	EUR 7.120 Oceanview Kabine
2025: 22.08.	Swan Hellenic	SH DIANA	10	Von Sizilien nach Venedig ab Palermo/bis Venedig	Palermo - Liparische Inseln - Taormina - Gallipoli - Monopoli - Dubrovnik - Kotor - Split - Hvar - Rovinj - Venedig	EUR 7.401 Oceanview Low
2025: 27.08	Oceania Cruises	ALLURA	10	Ramparts & Rivas ab Rom/bis Monte Carlo	Rom (Civitavecchia (Civitavecchia)) - Salerno - Taormina - Valletta - Ibiza - Valencia - Barcelona - Marseille - Cannes - Monte Carlo (über Nacht)	EUR 4.699 Balkonkabine Ausflugsguthaben USD 800 pro Kabine
2025: 06.09.	Oceania Cruises	ALLURA	10	Iberische Idylle ab Monte Carlo/bis Lissabon	Monte Carlo - Marseille - Barcelona (Tarragona) - Palma de Mallorca - Cartagena - Malaga - Gibraltar - Tanger - Sevilla (Cadiz) - Portimao - Lissabon	EUR 4.669 Balkonkabine Ausflugsguthaben USD 800 pro Kabine
2025: 04.10.	Emerald Cruises	EMERALD SAKARA	7	Yachting-Juwelen der französischen und italienischen Riviera ab Nizza/bis Barcelona	Nizza - Santa Margherita Ligure - Portofino - Porto Venere - Calvi - Saint-Tropez - Cassis - Roses - Barcelona	EUR 7.370 Oceanview Kabine
2025: 23.10.	Silversea	SILVER RAY	8	ab Barcelona/bis Monte Carlo	Barcelona - Palma De Mallorca - Porto Mahon - Palamos - Sete - Toulon - Genoa - Livorno (Tuscany) - Monte Carlo	EUR 6.400 Classic Veranda Suite
2025: 01.11.	Silversea	SILVER SPIRIT	10	ab Barcelona/bis Lissabon	Barcelona - Palma De Mallorca - Valencia - Cartagena (Spain) - Malaga (Costa Del Sol) - Malaga (Costa Del Sol) - Gibraltar - Tangier - Cádiz - Seetag - Lisbon	EUR 6.200 Vista Suite



Östliches Mittelmeer





Tauchen Sie ein in eine Region, mit kleinen Häfen und großen Städten, leuchtend roten Sonnenuntergängen, herrlichen Landschaftspanoramen und jeder Menge berühmter Orte und Sehenswürdigkeiten. Eine weltweit berühmte Gastronomie und ein einzigartiges Weltkulturerbe. Entdecken Sie malerische Küstendörfer und antike Stätten des legendären Mittelmeerraums. Entdecken Sie UNESCO-Welterbestätten wie die Akropolis in Athen die archäologische Stätte Delphi und die Altstädte von Korfu, Kotor und Dubrovnik.



Athen, die von der Akropolis und ihren monumentalen Bauwerken überragte Stadt, ist eine wohl einzigartige künstlerische und architektonische Einheit. Sie liegt am Rande des Saronischen Golfs im Osten des Landes. Der Name Athen stand einst im Plural und bezog sich auf die ersten Dörfer, welche die Akropolis umgaben. Dieses Felsplateau mit historischen Bauwerken, die zum UNESCO-Weltkulturerbe gehören, ist einfach bezaubernd. Der **Kanal von Korinth** trennt die griechische Region Peloponnes vom Kontinent und lässt sie so zur Insel werden. Er wurde 1893 eröffnet, hat eine Länge von etwas mehr als sechs Kilometern und ermöglicht Handels- und Tourismusschiffen einen 400 Kilometer langen Umweg um die Halbinsel zu vermeiden. Die beiden Seiten des Kanals erreichen eine Höhe von etwa fünfzig Metern. **Korfu** ist die berühmteste Stadt der Ionischen Inseln. Die von den Mauern der Zitadelle geschützte Altstadt gehört zum UNESCO-Weltkulturerbe und besticht durch eine ungewöhnliche griechisch-byzantinische und venezianische Architektur. Insel **Patmos**. Diese Insel, die unter dem Namen

„Jerusalem der Ägäis“ bekannt ist, und auf der Johannes die Apokalypse niederschrieb, birgt einzigartige Landschaften mit weißen Sandstränden und felsigen Buchten. **Delos**, die Wiege von Artemis und Apollon, besitzt zahlreiche historische Stätten, die von ihrer reichen Vergangenheit erzählen. Eine wunderbare Reise in die Vergangenheit und in die Mythologie. **Mykonos**. Lassen Sie sich von der „Königin der Kykladen“ mit ihren weißen Mühlen, den verwinkelten Gassen und weiß getünchten Häusern und dem kleinen Hafen, in dem die Boote verschlafen am Fuße der Terrassen schaukeln, verzaubern. Das am Bosphorus gelegene **Istanbul** ist eine der schönsten Städte der Türkei. Erst Byzanz bei der Gründung durch die Griechen, dann Konstantinopel unter dem Römischen Reich genannt, enthüllt Sie Ihnen heute eine reiche historische Altstadt, die zum UNESCO-Weltkulturerbe erklärt wurde. Auf dem Hügel von Sultanahmet erheben sich die grandiose Blaue Moschee, die mysteriöse Basilika Hagia Sophia und der riesige Topkapi-Palast.

Von Aqaba aus erreichen Sie **Petra**. Die in den rostroten Felsen der jordanischen Wüste gemeißelte antike Stadt zieht jeden Besucher in ihren Bann, seit sie 1812 von westlichen Besuchern wiederentdeckt wurde. Der Siq Canyon mit tiefen Spuren in dem feurigem Sandstein geleitet sie direkt auf diese einmalige Stadt zu. Die Schatzkammer diese UNESCO-Weltkulturerbe ist vielleicht das bekannteste Bauwerk von Petra, das in Indiana Jones und der letzte Kreuzzug als mystisches Versteck des Heiligen Grals eine Rolle spielte. Vom Hafen in **Ashdod** ist es nur eine kurze Fahrt nach **Jerusalem**, dem Land mit der unglaublichen religiösen Bedeutung und dem kulturellen Wunder. Eine Stadt wie keine andere, Jerusalem ist ein Schmelztiegel der Traditionen und ein Ort von überwältigender Komplexität und unermesslich tiefer, einflussreicher Geschichte. Es ist fast unmöglich, die Bedeutung Jerusalems in den Schriften der größten Weltreligionen Judentum, Christentum und Islam vollständig zu erfassen, und dieses Aufeinandertreffen der Religionen trägt dazu bei, dass es einer der faszinierendsten Orte der Welt ist.

Östliches Mittelmeer

Segeln Sie in die Romantik des Mittelmeers und entdecken Sie antike Welten und kulturelle Quellen voller Wunder und Schönheit. Genießen Sie den frischen Fang des Tages mit einem makellos gealterten Jahrgang, während Sie Zeuge der Geschichte werden und eintauchen in die Vergangenheit Griechenlands und der Türkei und die Romantik der Inseln spüren. Lassen Sie sich einfangen von den Sagen der Götter und der fesselnden Geschichte von Ephesus bis hin zum Koloss von Rhodos.



ÖSTLICHES MITTELMEER						PREISE PRO PERSON
TERMIN	REEDEREI	SCHIFF	NÄCHTE	ROUTENNAME VON - NACH	ROUTE	AB-PREIS KATEGORIE GDS*
2024: 04.05.	SeaDream Yacht Club	SEA DREAM II	8	Die iberische Küste und die maltesischen Inseln ab Málaga/bis Valletta	Málaga - Cartagena - Ibiza - Palma de Mallorca - Seetag - Cagliari - Tunis - Gozo - Valletta	EUR 6.559 Yacht Club Kabine Deck 2
2024: 20.05.	SeaDream Yacht Club	SEA DREAM I	10	Genuss an der französischen und italienischen Riviera ab Rom (Civitavecchia)/bis Nizza	Rom (Civitavecchia) - Porto Ercole - Portoferraio, Elba - Portovenere (Cinque Terre) - Portofino - St. Tropez - Monte Carlo - Nizza	EUR 5.835 Yacht Club Kabine Deck 2
2024: 27.06. 05.07.	Explora Journeys	EXPLORA I	8	Eine Reise in die Antike ab/bis Athen (Piräus)	Athen (Piräus) - Volos - Thessaloniki - Kavala - Istanbul - Athen (Piräus)	EUR 4.480 Ocean Terrace
2024: 29.06. 06.07. 03.08. 12.10. 16.11.	Emerald Cruises	EMERALD AZZURRA	7	Mediterraner Zauber ab Dubrovnik/bis Athens	Dubrovnik - Kotor - Sarande - Korfu - Parga - Argostoli / Kefalonia - Itea - Athen (Piräus)	EUR 7520 Oceanview Stateroom
2024: 05.07. 12.07.	Explora Journeys	EXPLORA I	7	Griechische Geschichte und kroatische Küsten ab Athen (Piräus)/bis Venedig	Athens (Piräus) - Paros - Fiskardo (Kefalonia) - Dubrovnik - Split - Rovinj - Venetien (Marghera)	EUR 3.920 Ocean Terrace
2024: 12.07. 19.07.	Explora Journeys	EXPLORA I	7	Von der Heimatstadt Marco Polos nach Athen ab Venedig/bis Athen (Piräus)	Venedig (Marghera) - Hvar - Kotor - Lecce (Brindisi) - Nydri (Lefkada) - Athens (Piräus)	EUR 3.430 Ocean Terrace
2024: 01.08.	Ponant	L'AUSTRAL	7	Von der Stadt der Götter in die Stadt der Dogen - mit dem Ballett der Pariser Oper ab Athen/nach Venedig	Athen - Fahrt durch den Kanal von Korinth - Itea - Korfu - Kotor - Dubrovnik - Hvar - Rovinj - Venedig	EUR 4.690 Superior
2024: 09.08. 16.08.	Explora Journeys	EXPLORA I	7	Eine Reise zu den Helden und Krieger des Ionischen Meeres ab Venedig/bis Athen (Piräus)	Venedig (Fusina) - Hvar - Kotor - Lecce (Brindisi) - Nydri (Lefkada) - Athen (Piräus)	EUR 3.430 Ocean Terrace
2024: 16.08. 23.08.	Explora Journeys	EXPLORA I	7	Eine Reise zum malerischen Ägäischen Meer ab Athen (Piräus)/bis Istanbul	Athens (Piräus) - Mykonos - Volos - Skopelos - Thessaloniki - Istanbul	EUR 3.430 Ocean Terrace



ÖSTLICHES MITTELMEER

PREISE PRO PERSON

TERMIN	REEDEREI	SCHIFF	NÄCHTE	ROUTENNAME VON - NACH	ROUTE	AB-PREIS KATEGORIE GDS*
2024: 18.08. 25.08. 01.09. 08.09 15.09. 22.09. 29.09. 2025: 02.08. 09.08. 16.08. 23.08.	Ponant	LE PONANT	7	Kroatien unter den Segeln der LE PONANT ab/bis Dubrovnik	Dubrovnik – Mljet – Korcula – Komiza – Vis – Stari Grad – Pucisca – Sipan Island – Dubrovnik	EUR 9.410 Mistral Statedroom
2024: 16.09.	Swan Hellenic	SH DIANA	10	Kultur im östlichen Mittelmeer ab Istanbul/bis Port Said	Istanbul – Kavala – Thessaloniki – Volos – Chios – Kusadasi – Rhodos – Kreta – auf See – Alexandria – Port Said	Oceanview Low
2024: 05.10. 14.10.	Explora Journeys	EXPLORA I	9	Eine Reise zu den smaragdgrünen Lagunen der Adia ab/bis Athen (Piräus)	Athen (Piräus) – Mykonos – Dubrovnik – Zadar – Venedig (Fusina) – Split – Kotor – Athen (Piräus)	EUR 5.850 Ocean Terrace
2024: 10.10.	Ponant	L'AUSTRAL	11	Entlang der Mittelmeerküste mit dem MUCEM ab Athen/bis Lissabon	Athen – Kanal von Korinth – Itea – Palermo – Cagliari, Sardinien – Mahon, Balearen – Ibiza – Cartagena – Málaga – Cadiz – Lissabon	EUR 4.690 Superior
2024: 31.10. 09.11.	Explora Journeys	EXPLORA I	10	Eine Reise durch den Suezkanal zum Arabischen Reich ab Athen (Piräus)/bis Dschidda	Athen (Piräus) – Seetag – Haifa – Paphos – Port Said – Suezkanal – Luxor (Safaga) – Seetag – Dschidda	EUR 5.555 Ocean Terrace
2024: 30.05. bis 11.6.	Regent Seven Seas Cruises	SEVEN SEAS GRANDEUR	12	Antike Länder und historische Stätten ab Athen/bis Istanbul	Athen (Piräus) – Mykonos – Gythion – Katakolon – Korfu – Dubrovnik – Kotor – Seetag – Santorin – Ephesus (Kusadasi) – Kavala/Philippi – Istanbul – Istanbul	EUR 11.209 Veranda Suite
2024: 22.8. bis 31.8.	Regent Seven Seas Cruises	SEVEN SEAS VOYAGER	9	Meze & Magie im Mittelmeerraum ab Istanbul/bis Triest	Istanbul – Mykonos – Athen (Piräus) – Santorin – Gythion – Korfu – Kotor – Dubrovnik – Split – Triest	EUR 5.145 Deluxe Veranda Suite
2025: 16.04. 25.04.	Explora Journeys	EXPLORA I	9	Eine Reise zum Berg Karmel und ins Nildelta ab/bis Athen	Athen (Piräus) – Haifa – Alexandria – Agios Nikolaos (Crete) – Paros – Athen (Piräus)	EUR 5.985 Ocean Terrace



ÖSTLICHES MITTELMEER

PREISE PRO PERSON

TERMIN	REEDEREI	SCHIFF	NÄCHTE	ROUTENNAME VON - NACH	ROUTE	AB-PREIS KATEGORIE GDS*
2025: 16.4. bis 28.4.	Regent Seven Seas Cruises	SEVEN SEAS GRANDEUR	12	Reise durch die Zeit ab Istanbul/bis Venedig	Istanbul - Kavala/Philippi - Seetag - Chios - Athen (Piräus) - Mykonos - Santorin - Argostoli - Kotor - Dubrovnik - Ravenna - Rijeka - Venedig (Fusina)	EUR 8.519 Veranda Suite
2025: 30.4. bis 7.5.	Regent Seven Seas Cruises	SEVEN SEAS SPLENDOR	7	Antike Schätze & Wegkreuzungen ab Athen/bis Istanbul	Athen (Piräus) - Santorin - Rhodos - Bodrum - Ephesus (Kusadasi) - Seetag - Istanbul - Istanbul	EUR 4.819 Veranda Suite
2025: 02.05.	SeaDream Yacht Club	SEA DREAM I	8	Spanische Riviera enthüllt ab Málaga/bis Barcelona	Málaga - Tanger - Motril (Granada) - Cartagena - Ibiza - Palma de Mallorca - Mahon (Menorca) - Tarragona - Barcelona	EUR 6.940 Yacht Club Kabine Deck 2
2025: 03.05. 21.06. 05.07. 16.08. 30.08.	Emerald Cruises	EMERALD AZZURRA	7	Versteckte Juwelen der kroatischen Riviera ab Dubrovnik/bis Venedig	Dubrovnik - Split - Zadar - Opatija - Piran - Venedig	EUR 7.670 Oceanview Stateroom
2025: 24.05. 14.06. 19.07. 26.07. 04.10. 11.10.	Emerald Cruises	EMERALD AZZURRA	7	Griechische Inseln und türkische Küsten ab/bis Athen	Athen (Piräus) - Delos - Mykonos - Patmos - Kusadasi - Kos - Santorini - Paros - Athen	EUR 7.380 Oceanview Stateroom
2025: 3.6. bis 13.6.	Regent Seven Seas Cruises	SEVEN SEAS VOYAGER	10	Griechische Köstlichkeiten und Sehenswürdigkeiten an der Adria an Athen/bis Venedig	Athen (Piräus) - Mykonos - Aghios Nikolaos (Kreta) - Seetag - Korfu - Kotor - Split - Seetag - Koper - Venedig (Fusina) - Venedig (Fusina)	EUR 7.779 Deluxe Veranda Suite
2025: 08.06.	Oceania Cruises	ALLURA	7	Debüt-Kreuzfahrt ab Athen (Piräus)/bis Istanbul	Athen (Piräus) - Santorin - Heraklion - Rhodos - Bodrum - Ephesus (Kusadasi) - Canakkale - Istanbul	EUR 3.349 Balkonkabine Ausflugsguthaben USD 600 pro Kabine
2025: 15.06.	Oceania Cruises	ALLURA	10	ab Istanbul/bis Barcelona	Istanbul - Pergamum (Dikili) - Thessaloniki - Ephesus (Kusadasi) - Athen (Piräus) - Messina - Neapel - R om (Civitavecchia) - Monte Carlo - Barcelona	EUR 4.779 Balkonkabine Ausflugsguthaben USD 800 pro Kabine
2025: 25.06.	Silversea	SILVER RAY	11	ab Lissabon/bis Barcelona	Lissabon - Seetag - Cádiz - Tangier - Casablanca - Gibraltar - Málaga (Costa Del Sol) - Málaga (Costa Del Sol) - Cartagena (Spain) - Valencia - Palma De Mallorca - Barcelona	EUR 9.100 Classic Veranda Suite



ÖSTLICHES MITTELMEER						PREISE PRO PERSON
TERMIN	REEDEREI	SCHIFF	NÄCHTE	ROUTENNAME VON - NACH	ROUTE	AB-PREIS KATEGORIE GDS*
2025: 07.07.	Oceania Cruises	ALLURA	10	ab Athen (Piräus)/bis Istanbul	Athen (Piräus) – Santorin – Heraklion – Bodrum – Antalya – Limassol – Marmaris – Ephesus (Kusadasi) – Bozcaada – Istanbul (über Nacht)	EUR 4.779 Balkonkabine Ausflugsguthaben USD 800 pro Kabine
2025: 17.07.	Oceania Cruises	ALLURA	12	ab Istanbul/bis Rom (Civitavecchia)	Istanbul (über Nacht) – Kavala – Izmir – Kos – Antalya – Rhodos – Agios Nikolaos – Valletta – Taormina – Sorrent – Rom (Civitavecchia)	EUR 5.739 Balkonkabine Ausflugsguthaben USD 800 pro Kabine
2025: 18.07.	Silversea	SILVER WHI- SPER	9	ab Valletta/bis Nizza	Valletta – Pantelleria, Sicily – Trapani – Lipari Island – Seetag – Alghero – Portoferraio (Elba) – Porto Santo Stefano – Portofino – Nizza	EUR 6.700 Vista Suite
2025: 22.07.	Silversea	SILVER RAY	7	ab Rom (Civitavecchia)/ bis Monte Carlo	Rom (Civitavecchia) – Napoli – Palermo, Sicily – Seetag – Porto Santo Stefano – Livorno (Tuscany) – Portofino – Monte Carlo	EUR 5.800 Classic Veranda Suite
2025: 07.08.	Silversea	SILVER RAY	11	ab Barcelona/bis Lissabon	Barcelona – Palma De Mallorca – Valencia – Cartagena (Spain) – Málaga (Costa Del Sol) – Málaga (Costa Del Sol) – Gibraltar – Casablanca – Tangier – Cádiz – Seetag – Lissabon	EUR 8.600 Classic Veranda Suite
2025: 15.08.	Oceania Cruises	ALLURA	12	ab Athen (Piräus)/bis Rom (Civitavecchia)	Athen (Piräus) – Mykonos – Istanbul (über Nacht) – Canakkale – Ephesus (Kusadasi) – Rhodos – Heraklion – Tunis (La Goulette) – Palermo – Positano – Rom (Civitavecchia)	EUR 5.559 Balkonkabine Ausflugsguthaben USD 800 pro Kabine
2025: 23.10.	Silversea	SILVER RAY	8	ab Barcelona/bis Monte Carlo	Barcelona – Palma De Mallorca – Porto Mahon – Palamos – Sete – Toulon – Genoa – Livorno (Tuscany) – Monte Carlo	EUR 6.400 Classic Veranda Suite
2025: 01.11.	Silversea	SILVER SPIRIT	10	ab Barcelona/bis Lissabon	Barcelona – Palma De Mallorca – Valencia – Cartagena (Spain) – Málaga (Costa Del Sol) – Málaga (Costa Del Sol) – Gibraltar – Tangier – Cádiz – Seetag – Lissabon	EUR 6.200 Vista Suite



Asien & Pazifik



Asien übertrifft alle Vorstellungen der eigenen Phantasie. Es ist der Kontinent der Gegensätze, zwischen wilden Landschaften und belebten Stadtzentren, verschneiten Berggipfeln und paradiesischen Inseln, Jahrhunderte alten Tempeln und futuristischen Wolkenkratzern, Jahrtausende alten Bräuchen und ultramodernen Lebensstilen. Die verschiedenen Einflüsse, die den Kontinent durchqueren, gestalten auch ebenso unterschiedliche Länder.



Wenn Sie auf der Suche nach Exotik und Authentizität sind, bietet Ihnen **Bali** Schönheit und die Vielfältigkeit der Landschaften, ein reiches kulturelles Erbe und die zahlreichen Aktivitäten. Die Südküste der Insel wird Sie mit ihren riesigen, weißsandigen Stränden, ihren malerischen Fischerdörfern, oder auch ihren terrassenartigen, mit Reisfeldern durchzogenen Hügeln im Inneren des Landes verzaubern. Bali, aufgrund der Schönheit ihrer Tempel auch Insel der Götter genannt, ist das Zentrum der hinduistischen Religion in Indonesien.

In der Nähe des Mekong-Deltas erstreckt sich **Ho-Chi-Minh-Stadt**, die größte Stadt Vietnams. Sie ist dessen historisches Herz und dessen wirtschaftliches Zentrum. Das ehemalige Saigon behauptet sich heute als eine dynamische Metropole mit einer vielversprechenden Zukunft.

Auf der **Insel Honshu** am Wasser des Japanischen Meers gelegen, ist **Kanazawa** eine von der Geschichte geprägte Hafenstadt. Von der Vorherrschaft des Clans Maeda bis zur Meiji-Zeit hat die Stadt zahlreiche politische und kulturelle Einflüsse erfahren, die sie geprägt haben.

Die Entdeckung des **King George River** ist einer der Höhepunkte einer Kreuzfahrt entlang der Küste von Kimberley. Mit einem Zodiac fahren Sie den Fluss hinauf, eingebettet in 80 Meter hohe Schluchten mit wunderbaren wechselnden Farbnuancen von Rot über Rosa und Orange bis Purpur. Die Erosion hat den Felsen im Laufe der Jahrhunderte geformt und am gewundenen Flussverlauf bis zu den spektakulären King George-Zwillingwasserfällen einzigartige Landschaften geschaffen.

Aufgrund des einzigartigen natürlichen Umfelds, mit dem Japanischen Meer auf der einen und dem Berg Tengu auf der anderen Seite, ist **Otaru** eine beliebte und bekannte Hafenstadt.

Die Hauptstadt von Französisch-Polynesien **Papeete** befindet sich an der Nordwestküste der Insel Tahiti. Lassen Sie die entspannte Atmosphäre, eine Mischung aus urbaner Dynamik und legendärer polynesischer Dolce Vita, auf sich wirken.

Die im äußersten Süden Malaysias liegende Stadt **Singapur** wird auch als die Gartenstadt bezeichnet. In der Marina Bay werden Sie die unglaubliche Vitalität dieses Stadtstaats entdecken. Unweit von hier

präsentiert Ihnen das historische Zentrum eine ungewöhnliche Mischung aus neoklassizistischen Gebäuden und modernen Wolkenkratzern. In einer der schönsten Buchten der Welt scheint **Sydney** aus Meer und Licht zu bestehen, aus Matrosen und Geschäftsleuten. Schon die Stadt allein ist eine Reise ans andere Ende der Welt wert. Zwischen den eleganten Silhouetten der Blue Mountains und dem pazifischen Ozean ist Sydney das perfekte Beispiel australischer Lebenskunst: Strände zum Surfen und ruhige Vororte, Wolkenkratzer und viktorianische Cottages, tropische Gärten.

Asien & Pazifik

Asien übertrifft alle Vorstellungen der eigenen Phantasie. Es ist der Kontinent der Gegensätze, zwischen wilden Landschaften und belebten Stadtzentren, verschneiten Berggipfeln und paradiesischen Inseln, Jahrhunderte alten Tempeln und futuristischen Wolkenkratzern, Jahrtausende alten Bräuchen und ultramodernen Lebensstilen. Die australische Region Kimberley, bekannt für ihre unberührte Natur, und einige vulkanische Gebiete Neuseelands werden Sie durch ihre spektakulären Landschaften in den Bann ziehen.



ASIEN & PAZIFIK						PREISE PRO PERSON
TERMIN	REEDEREI	SCHIFF	NÄCHTE	ROUTENNAME VON - NACH	ROUTE	AB-PREIS KATEGORIE GDS*
2024: 20.01. 30.01. 09.02. 19.02. 2025: 05.02. 15.02. 25.02.	Oceania Cruises	NAUTICA	10	Tahitianische Legenden ab/bis Papeete	Papeete - Moorea - Fakarava - Nuku Hiva - Rangiroa - Bora Bora (über Nacht) - Raiatea - Papeete	EUR 5.219 Balkonkabine Ausflugsguthaben USD 800 pro Kabine
2024: 08.10.	Ponant	LE BOREAL	14	Expedition durch Polynesien ab/bis Papeete	Papeete - Rangiroa - Hakahau - Hatiheu - Taiohae - Puamau - Atuona - Omoa - Hapatoni - Fakarava - Makatea - Moorea - Papeete	EUR 10.300 Superior
2024: 22.10.	Ponant	LE BOREAL	14	Südsee und Osterinsel ab Papeete/bis Janga Roa Osterinsel	Papeete - Bora Bora - Moorea - Anaa - Rikitea - Adamstown - Hanga Roa, Osterinsel	EUR 7.380 Superior
2024: 20.11.	Regent Seven Seas Cruises	SEVEN SEAS EXPLORER	14	Heilige Tempel und wilde Schönheit ab Bangkok/bis Bali	Bangkok (Laem Chabang) - Bangkok (Laem Chabang) - Ko Samui - Seetag - Ho Chi Minh Stadt - Ho Chi Minh Stadt - Seetag - Kota Kinabalu (Borneo) - Muara - Seetag - Seetag - Semarang (Java) - Surabaya - Bali (Benoa) - Bali (Benoa)	EUR 10.749 Veranda Suite
2024: 20.12.	Regent Seven Seas Cruises	SEVEN SEAS VOYAGER	21	Schimmernde Türme Asiens ab Dubai/bis Singapur	Dubai - Fujairah - Seetag - Seetag - Mumbai - Mumbai - Goa (Mormugao) - Mangalore - Kochi (Cochin) - Colombo - Colombo - Seetag - Seetag - Phuket - Phuket - Langkawi - Penang - Kuala Lumpur (Port Kelang) - Kuala Lumpur (Port Kelang) - Bintan - Sinapur - Singapur	EUR 10.492 Deluxe Veranda Suite
2024: 04.12.	Regent Seven Seas Cruises	SEVEN SEAS EXPLORER	16	Eine australische Entdeckungsreise ab Bali/bis Sydney	Bali (Benoa) - Bali (Benoa) - Gili Mas (Lombok) - Komodo - Seetag - Darwin - Seetag - Seetag - Cooktown - Cairns - Townsville - Airlie Beach - Seetag - Newcastle - Sydney - Sydney	EUR 8.687 Veranda Suite



ASIEN & PAZIFIK							PREISE PRO PERSON
TERMIN	REEDEREI	SCHIFF	NÄCHTE	ROUTENNAME VON - NACH	ROUTE	AB-PREIS KATEGORIE GDS*	
2024: 20.12.	Regent Seven Seas Cruises	SEVEN SEAS EXPLORER	14	Urlaub in Down Under ab Sydney/bis Auckland	Sydney - Seetag - Melbourne - Seetag - Hobart (Tasmanien) - Seetag - Seetag - Durchfahrt der neuseeländischen Fjorde - Dunedin - Akaroa - Wellington - Napier - Rotorua (Tauranga) - Bay of Islands - Auckland	EUR 8.685 Veranda Suite	
2025: 5.2.	Regent Seven Seas Cruises	SEVEN SEAS EXPLORER	14	Die Faszination Asiens ab Singapur/bis Hongkong	Singapur - Seetag - Ko Samui - Bangkok (Laem Chabang) - Bangkok (Laem Chabang) - Sihanoukville - Seetag - Ho Chi Minh Stadt - Ho Chi Minh Stadt - Nha Trang - Seetag - Coron (Palawan) - Manila - Seetag - Hong Kong	EUR 10.749 Veranda Suite	
2025: 19.2.	Regent Seven Seas Cruises	SEVEN SEAS EXPLORER	14	Ikonische asiatische Hauptstädte ab Hongkong/bis Tokio	Hong Kong - Seetag - Taipei (Keelung) - Ishigaki (Sakishima Island) - Seetag - Shanghai - Shanghai - Seetag - Busan - Nagasaki - Seetag - Osaka - Osaka - Nagoya - Tokio	EUR 8.152 Veranda Suite	
2025: 19.02.	Silversea	SILVER SHADOW	11	ab/bis Papeete, Tahiti	Papeete (Tahiti) - Fakarava - Seetag - Atuona - Hiva Oa - Nuku Hiva - Seetag - Rangiroa - Bora Bora (Society Islands) - Bora Bora (Society Islands) - Raiatea - Moorea Island - Papeete (Tahiti)	EUR 8.900 Vista Suite	
2025: 26.02.	Regent Seven Seas Cruises	SEVEN SEAS VOYAGER	10	Tahitianischer Mondaufgang ab/bis Papeete	Papeete (Tahiti) - Moorea - Fakarava - Seetag - Nuku Hiva - Seetag - Rangiroa - Bora Bora - Bora Bora - Raiatea - Papeete (Tahiti)	EUR 6.224 Deluxe Veranda Suite	
2025: 08.03.	Regent Seven Seas Cruises	SEVEN SEAS VOYAGER	17	Fidschanische Kultur - Kiwi-Küche ab Papeete/bis Auckland	Papeete (Tahiti) - Papeete (Tahiti) - Moorea - Raiatea - Bora Bora - Bora Bora - Seetag - Seetag - Pago Pago - Apia - Seetag - Suva - Lautoka - Seetag - Seetag - Bay of Islands - Auckland - Auckland	EUR 11.209 Deluxe Veranda Suite	
2025: 10.03.	Silversea	SILVER NOVA	16	ab Hongkong/bis Tokio	Hong Kong - Seetag - Keelung, Taiwan - Seetag - Seetag - Incheon (Seoul) - Incheon (Seoul) - Seetag - Busan - Fukuoka (Kyushu Island) - Hiroshima - Seetag - Osaka - Osaka - Seetag - Shimizu - Tokio	EUR 11.900 Classic Veranda Suite	



ASIEN & PAZIFIK

PREISE PRO PERSON

TERMIN	REEDEREI	SCHIFF	NÄCHTE	ROUTENNAME VON - NACH	ROUTE	AB-PREIS KATEGORIE GDS*
2025: 19.03.	Regent Seven Seas Cruises	SEVEN SEAS EXPLORER	12	Japan in voller Blüte ab/bis Tokio	Tokio - Shimizu - Kyoto (Kobe) - Kyoto (Kobe) - Kochi - Hiroshima - Beppu - Busan - Nagasaki - Kagoshima - Seetag - Tokio - Tokio	EUR 9.909 Veranda Suite
2025: 02.04. 20.06.	Scenic Luxury Cruises & Tours	SCENIC ECLIPSE II	16	Natural Treasures of Indonesia, Naturschätze Indonesiens, Borneos und Taiwans ab Benoa/bis Keelung	Benoa (Denpasar) - Sumbawa Island - Komodo Island - Taka Bonerate Islands - Palopa (Sulawesi) - Seetag - Ujung Pandang (Makassar) - Seetag - Derawan Islands - Sabah - Seetag - El Nidi - Manila - Seetag - Hualien - Keelung	EUR 13.645 Veranda Suite
2025: 18.04.	Scenic Luxury Cruises & Tours	SCENIC ECLIPSE II	16	Japans südliche Inseln und kulturelles Erbe ab Keelung/bis Tokio	Keelung - Ishigaki Island - Zamami Island - Okinawa Island - Amami Island - Kagoshima - Nagasaki - Jeju - Kitakyushu - Hiroshima/Miyajima - Matsuyama - Kochi - Kobe - Shingu - Toba - Shimizu - Tokio	EUR 16.545 Veranda Suite
2025: 19.04.	Silversea	SILVER MUSE	16	ab Tokio/bis Singapur	Tokio - Seetag - Kagoshima - Seetag - Incheon (Seoul) - Incheon (Seoul) - Jeju - Seetag - Seetag - Hong Kong - Hong Kong - Seetag - Seetag - Ho Chi Minh City - Ho Chi Minh City - Seetag - Singapur	EUR 9.500 Vista Suite
2025: 26.04.	Silversea	SILVER WHISPER	18	ab Singapore/bis Mumbai	Singapur - Singapur - Port Klang (Kuala Lumpur) - Langkawi - Phuket - Seetag - Yangon - Yangon - Yangon - Seetag - Seetag - Seetag - Colombo - Seetag - Cochin - Seetag - Mormugao (Goa) - Mumbai - Mumbai	EUR 9.400 Vista Suite
2025: 04.05.	Scenic Luxury Cruises & Tours	SCENIC ECLIPSE II	16	Umrundung Japans: Kulturen und Traditionen ab/bis Tokio	Tokio - Oorai - Sendai - Hakodate - Akita - Niigata - Sado Island - Kanazawa - Sakaiminato - Busan - Hofu - Hiroshima/Miyajima - Kochi - Kobe - Toba - Shimizu - Tokio	EUR 18.895 Veranda Suite
2025: 27.09.	Scenic Luxury Cruises & Tours	SCENIC ECLIPSE II	14	Geheimnisse Indonesiens ab/bis Darwin	Darwin - Seetag - Banda Islands - Ambon - Ternate - Pulau Jorong - Raja Ampat Island - Kai Islands - Tanimbar Island - Seetag - Darwin	EUR 12.295 Veranda Suite



ASIEN & PAZIFIK						PREISE PRO PERSON
TERMIN	REEDEREI	SCHIFF	NÄCHTE	ROUTENNAME VON - NACH	ROUTE	AB-PREIS KATEGORIE GDS*
2025: 21.11.	Scenic Luxury Cruises & Tours	SCENIC ECLIPSE II	12	Schätze des Pazifiks: Von den Yasawas nach Neuseeland ab Lautoko/bis Auckland	Lautoko - Seetag - Tanna Island - Lifou Island - Isle of Pines - Kouare Islet - Seetag - Norfolk Island - Seetag - Bay of Islands - Great Barrier Island - Tauranga - Auckland	EUR 10.245 Veranda Suite
2026: 27.01.	Regent Seven Seas Cruises	SEVEN SEAS EXPLORER	18	Australien aufgedeckt ab Sydney/bis Singapur	Sydney - Seetag - Melbourne - Portland - Penneshaw (Kangaroo Island) - Seetag - Seetag - Esperance - Albany - Busselton - Perth - Geraldton Seetag - Seetag - Bali (Benoa) - Bali (Celukan Bawang) - Seetag - Seetag - Singapur	EUR 14.539 Veranda Suite
2026: 15.03.	Silversea	SILVER NOVA	15	ab/bis Tokio	Tokio - Seetag - Hakodate (Hokkaido) - Akita - Niigata - Kanazawa - Seetag - Busan - Seetag - Hiroshima - Seetag - Osaka - Osaka - Seetag - Tokio - Tokio	EUR 14.300 Classic Veranda Suite
2024: 06.04. 2025: 10.10.	Ponant	LE JACQUES- CARTIER	7	Japans paradisiische Inseln ab Fukuoka/bis Keelung	Fukuoka - Yakushima - Amami - Zamami - Taketomijima - Ishigaki - Iriomotejima - Yonagunijima - Keelung	EUR 5.640 Deluxe Stateroom
2025: 10.02.	Ponant	LE LAPEROUSE	15	Mythische Stätten und paradisiische Inseln in Südostasien ab Bonoa/bis Singapur	Benoa, Bali - Probolinggo, Java - Surabaya, Java - Semarang - Parai Beach - Singapur	EUR 9.210 Deluxe Stateroom
2025: 27.01.	Oceania Cruises	RIVIERA	18	Ewige östliche Imperien ab Hongkong/bis Tokio	Hongkong (über Nacht) - Kaohsiung - Taipei (Keelung) - Ishigaki - Okinawa (Naha) - Schanghai (über Nacht) - Nagasaki - Busan - Kammon-Straße - Hiroshima - Kochi - Kyoto (Kobe, über Nacht) - Nagoya - Tokio (über Nacht)	EUR 7.889 Balkonkabine Ausflugsguthaben USD 1.000 pro Kabine
2025: 14.02.	Oceania Cruises	RIVIERA	21	Tropen des Fernen Ostens ab Tokio/bis Singapur	Tokio (über Nacht) - Shimizu - Kagoshima - Ishigaki - Manila - Borocay - Puerto Princesa - Kota Kinabalu - Muara - Semarang - Surabaya - Bali (Benoa, über Nacht) - Bali (Celukan Begawan) - Jakarta (über Nacht) - Singapur	EUR 10.099 Balkonkabine Ausflugsguthaben USD 1.200 pro Kabine
2025: 18.02.	Oceania Cruises	INSIGNIA	33	Faszinierender Indischer Ozean ab Kapstadt/bis Singapur	Kapstadt - Mossel Bay - Durban - Richards Bay (über Nacht) - Maputo - Mayotte - Nosy Bé - Antsiranana - Mahé - La Digue - Male (über Nacht) - Mangalore - Kochi - Colombo (über Nacht) - Hambantota - Phuket (über Nacht) - Penang - Kuala Lumpur (Port Klang) - Singapur (über Nacht)	EUR 13.859 Balkonkabine Ausflugsguthaben USD 1.600 pro Kabine

Nordamerika





Weite kanadische Landschaften und amerikanische Metropolen: Auf den Kreuzfahrten in Nordamerika haben Sie die Gelegenheit, völlig unterschiedliche Welten zu erkunden. Grandiose Natur, pulsierende Megapolen, dichte Wälder, riesige Seen und fischreiche Meere. Schon allein dem Wort Alaska wohnt der Zauber des großen Abenteurers inne. Eine über 20.000 Jahre alte Kultur. Tausende von Kilometern wilder, unberührter Natur. Eine niemals untergehende Sommersonne.



Die Insel Unalaska mit ihrem Hafen **Dutch Harbour** besticht mit atemberaubenden Landschaften: vom Wind gepeitschte und vom Meer umspülte Vulkanspitzen, grüne Täler, die für die kurze Zeit des Sommers von tausend bunten Blumen zum Leben erweckt werden und im Winter unter Schneemassen versinken. Dutch Harbour ist der einzige Tiefwasserhafen der Aleuten zwischen Pazifik und Beringsee.

Gloucester ist eine Küstenstadt in Massachusetts, die 1604 von Samuel de Champlain an einem Ort namens „Le Beauport“ gegründet wurde. Der älteste Fischerhafen Ostamerikas erlebte einen wirtschaftlichen Boom. Die wunderschönen Küstenlandschaften des Cap Ann und die Nähe zu den Städten New York und Boston machten ihn zu einem beliebten Ferienort bei Künstlern, darunter impressionistische Maler wie Rudyard Kipling oder Edward Hopper.

Die durch den Rückzug der Gletscher Guyot, Yahrtse und Tyndall im Laufe der vergangenen 100 Jahre gebildete **Icy Bay** gehört zu jenen Orten außerhalb der Zeit, an denen eine ungewöhnliche Stille herrscht. Lassen Sie sich von der atemberaubenden Schönheit

der Landschaft und dem Blick auf die überwältigende Gebirgskette des Mt. Saint-Elias im Hintergrund bezaubern. Die mehrere Kilometer breite Bucht ist oft mit Eisbergen gefüllt, die auf dem klaren und tiefen Wasser treiben

Von der kleinen Hafenstadt **Little Current** am Nordkanal des Huronsees aus erreichen Sie **Manitoulin Island**, die größte Binnenseeinsel der Welt. Die 1913 erbaute Drehbrücke, das Wahrzeichen der Stadt, ist die einzige Landverbindung mit der Insel, einem friedlichen Flecken Erde, dessen Name im heimischen Dialekt „Insel der Geister“ bedeutet.

Die Schönheit **Neuenglands** ist zu jeder Jahreszeit ein spektakulärer Anblick, doch im Herbst erstrahlt sie in ihrer ganzen Pracht. Die Luft ist frisch, die Äpfel sind reif, und die Blätter sind – wie man sich denken kann – die Stars der Show. Rustikal, natürlich und geschichtsträchtig – dieses Reiseziel wollen sie nicht verpassen.

An der Beringsee im äußersten Westen Alaskas gelegen, bietet Ihnen **Nome** den rustikalen Charme einer ehemaligen Goldgräberstadt inmitten einer grandiosen Natur.

Mitten in der Beringsee, zwischen Sibirien und Alaska, liegt die **St.-Matthew-Insel**. Diese von subarktischer Tundra bedeckte Insel, Teil des Alaska Wildlife Refuge, bildet die nördlichen Grenze des Eisbärenvorkommens im Winter. Sie bietet zahlreichen Vögeln ein Zuhause, wie beispielsweise der Beringsschneeammer, einer endemischen Vogelart, deren Population auf 6000 Tiere geschätzt wird.

Toronto, Kanadas größte Stadt und Hauptstadt der Provinz Ontario, fasziniert durch seine unglaubliche Vielfalt ebenso wie durch seine gigantische Größe. Besuchen Sie den CN Tower, den höchsten Turm der westlichen Halbkugel, sowie den St. Lawrence Market, dessen Stände den multikulturellen Reichtum der Millionenstadt widerspiegeln.

Quebec, die Hauptstadt der „Schönen Provinz“ liegt an der Mündung des Saint-Charles in den Sankt-Lorenz-Strom im Südosten Kanadas. Im 17. Jahrhundert gegründet, verfügt sie immer noch über ihre Umfassungsmauer – ein in Nordamerika einzigartiges historisches Bauwerk.

Nordamerika

Wer unberührte, weite Landschaften hautnah erleben möchte, der sollte sich auf eine Kreuzfahrt nach Alaska begeben. Die atemberaubende Natur wartet mit endlosen Nadelbaumwäldern, Flüssen, Seen, Gletschern und schwindelerregenden Fjorden auf. Auf den Kreuzfahrten in Nordamerika haben Sie die Gelegenheit, völlig unterschiedliche Welten zu erkunden. Erleben Sie weite kanadische Landschaften und amerikanische Metropolen.



NORDAMERIKA						PREISE PRO PERSON
TERMIN	REEDEREI	SCHIFF	NÄCHTE	ROUTENNAME VON - NACH	ROUTE	AB-PREIS KATEGORIE GDS*
2024: 06.05.	Explora Journeys	EXPLORA I	6	ab Vancouver/bis Long Beach	Vancouver - Seetag - Astoria - Seetag - San Francisco - Seetag - Long Beach	EUR 1.975 Ocean Terrace
2024: 08.09.	Ponant	LE LYRIAL	11	Expedition auf dem Sankt-Lorenz-Strom	Saint_pierre - Insel Miquelon - Sydney - Cap Aux Meules - Woody Point - Sankt Lorenz Golf - Havre, Saint Pierre - Tadoussac - Saguenay - Quebec	EUR 8.830 Deluxe Stateroom
2024: 17.09.	Scenic	ECLIPSE 1	16	Expedition into Greenland & the High Canadian Arctic ab Kopenhagen/bis Halifax	2 Tage Kopenhagen - Kangerlussuaq - Sisimiut - Diskobucht - Ilulissat - Upernavik - Seetag - Pond Inlet - Sam Ford Fiord - Isabella Bay - Seetag - Lady Franklin Island - Monumental Island - Akpatok Island - 2 Seetage - Battle Harbour - Corner Brook - Louisbourg - Halifax	EUR 13.770 Veranda Suites
2024: 24.09.	Ponant	LE CHAMPLAIN	10	Expedition ins Herz der Great Lakes von Nordamerika	Milwaukee - Lake Michigan - Mackinac Island - Sault Ste. Marie - Killarney - Parry Sound - Midland - Flowerpot Island - Lake Huron - St. Claire River - Detroit - Point Pelee - Lake Erie - Port Colborne - Toronto	EUR 8.400 Deluxe Stateroom
2024: 04.10.	Scenic	ECLIPSE 1	8	Autumn Colours of New England ab Halifax/bis New York	Halifax - Lunenburg - Bar Harbor - Portland (Oregon) - Boston - Provincetown - Newport - Martha's Vineyard - New York City	EUR 6.325 Veranda Suites
2024: 12.10.	Scenic	ECLIPSE 1	10	Bermuda & The Bahamas ab New York/bis Nassau	New York City - 2 Seetage - 2 Tage Hamilton - 2 Tage Saint George - 2 Seetage - Masha Cay - Egg island - Nassau	EUR 7.645 Veranda Suites
2024: 29.12:	Regent Seven Seas Cruises	SEVEN SEAS GRANDEUR	10	Magie an der mexikanischen Riviera ab/bis Los Angeles	Los Angeles - Ensenada - Seetag - Cabo San Lucas - La Paz - Mazatlan - Manzanillo - Puerto Vallarta - Seetag - Seetag - Los Angeles	EUR 6.299 Veranda Suite
2025: 17.01. 29.01. 10.02. 22.02.	Ponant	LE COMMANDANT CHARCOT	12	Sankt-Lorenz-Strom im Herzen des Winters	Quebec - La Baie - Sagunay River - Sept Iles - Gaspé - Cap Aux Meules - Sydney - Saint Pierre	EUR 19.985 Prestige Kabine
2025: 28.05.	Regent Seven Seas Cruises	SEVEN SEAS EXPLORER	14	Epische Pazifikpassage ab/bis Vancouver	Vancouver - Seetag - Wrangell - Juneau - Skagway - Sitka - Seetag (Hubbard Gletscher) - Seward - Seetag - Icy Straight Point (Hoonah) - Seetag - Ketchikan - Seetag (Inside Passage) - Victoria - Vancouver	EUR 10.469 Veranda Suite
2025: 02.09. 16.10.	Silversea	SILVER SHADOW	11	ab New York/bis Montreal	New York - Newport, Rhode Island - Boston Massachusetts - Portland - Day At Sea - Halifax - Day At Sea - Charlottetown (Prince Edward Island) - Day At Sea - Saguenay (Quebec) - Quebec City - Montreal	EUR 8.400 Vista Suite
2025: 16.09.	Oceania Cruises	ALLURA	14	ab Lissabon/bis New York	Lissabon - Funchal - Ponta Delgada - Horta - St. Johns - Halifax - Bar Harbor - Boston - Newport - New York	ab EUR 5.449 Balkonkabine Ausflugsguthaben USD 1.000 pro Kabine
2025: 19.09.	Regent Seven Seas Cruises	SEVEN SEAS SPLENDOR	11	Vergoldetes Neuengland ab New York/bis Montreal	New York - Newport - Seetag - Bar Harbor - Saint John (Bay of Fundy) - Halifax - Sydney - Seetag - Saguenay - Quebec - Montreal - Montreal	EUR 11.019 Veranda Suite

*GDS: AKTION : G / VERANST : DER / ANF : K | Link zur grafischen Kreuzfahrtsuche anklicken

**Route in umgekehrter Reihenfolge



NORDAMERIKA						PREISE PRO PERSON
TERMIN	REEDEREI	SCHIFF	NÄCHTE	ROUTENNAME VON - NACH	ROUTE	AB-PREIS KATEGORIE GDS*
2025: 04.10.	Oceania Cruises	ALLURA	14	ab/bis New York	New York - Newport - Boston - Portland - St. John (Bay Of Fundy) - Quebec (über Nacht) - Ville Saguenay - Sydney - Halifax - New York	EUR 8.039 Balkonkabine Ausflugsguthaben USD 1.000 pro Kabine
2025: 18.10.	Oceania Cruises	ALLURA	11	ab New York /bis Montreal	New York - Newport - Boston - Portland - St. John (Bay Of Fundy) - Halifax - Sydney - Ville Saguenay - Quebec - Montreal (über Nacht)	EUR 5.869 Balkonkabine Ausflugsguthaben USD 800 pro Kabine
2025: 27.10.	Silversea	SILVER SHADOW	11	ab Montreal/bis New York	Montreal - Quebec City - Saguenay (Quebec) - Day At Sea - Charlottetown (Prince Edward Island) - Day At Sea - Halifax - Day At Sea - Portland - Boston Massachusetts - Newport, Rhode Island - New York	EUR 7.800 Vista Suite
2025: 29.10.	Oceania Cruises	ALLURA	15	ab Montreal/bis Miami	Montreal (über Nacht) - Quebec - Saguenay - Sydney - Halifax - Shelburne - Boston - Newport - New York (über Nacht) - Charleston - Miami	EUR 6.799 Balkonkabine Ausflugsguthaben USD 1.000 pro Kabine



Mittelamerika, Karibik, Südamerika





Gehen Sie den Geheimnissen der Maya in Mittelamerika auf den Grund, erkunden Sie einzigartige Natur und Meeresgründe in der Karibik und besuchen Sie beeindruckende historische Städte. Mit den sonnenverwöhnten Stränden Brasiliens und den chilenischen Fjorden hat der facettenreiche Kontinent Südamerika einiges zu bieten. Vom Norden bis hin zur Südspitze entdecken Sie die Küsten von Ecuador, Peru und Chile. Von den wichtigsten Stätten der präkolumbischen Zivilisationen bis hin zu eisbedeckten Fjorden.



Reisen Sie ins Herz des authentischen Yucatán, um die Geheimnisse der präkolumbischen Zivilisationen zu entdecken. UNESCO-Welterbestätten: die alte Maya-Stadt Chichén Itzá, die historische befestigte Stadt Campeche, die präkolumbische Stadt Uxmal. Tropischer Dschungel, bunte Vögel, Häuser auf Stelzen, der allgegenwärtige Fluss. Die Erwartungen an die geheimnisvolle Region des **Amazonas**, die über die Hälfte der Fläche Brasiliens bedeckt, sind vielfältig. Die Beobachtung der Fauna, das Kreuzen auf dem Amazonas und Begegnungen mit den Indianern zählen zu den Höhepunkten einer Kreuzfahrt auf dem Amazonas

Die Hauptstadt von Barbados **Bridgetown** liegt an der Südwestküste der Insel. Die historischen Viertel sind UNESCO-Weltkulturerbe und Sie entdecken deren britische Kolonialarchitektur zwischen dem pittoresken Fischereihafen und dem Saint Ann's Fort.

Cozumel, die zweitgrößte Insel Mexikos, liegt vor der Riviera Maya. Die Insel an der nördlichen Spitze des großen mesoamerikanischen Barrier Reefs ist berühmt für ihre Schorchel- und Tauchplätze und

die unglaubliche Transparenz ihres kristallklaren Wassers in einem Meeresschutzgebiet. Auch an der Küste und im Innern der Insel sind Schätze zu entdecken: heilige Orte der Maya, die der Medizin, der Liebe und der Fruchtbarkeit gewidmet sind. Das an der Westküste von Martinique gelegene **Fort-de-France** begeistert durch seine grandiose Bucht, die zu den schönsten der Welt gehört. Am Eingang des Hafens wacht das Fort Saint-Louis auf einem schmalen Streifen Land über die Hauptstadt von Martinique.

Die bezaubernde Inselkette der **Grenadinen** inmitten von kobaltblauem Wasser ist eines der Schmuckstücke der Karibik. Ein Aufenthalt auf den Grenadinen heißt Farniente an traumhaften Stränden, umschmeichelt von einer sanften Meeresbrise. Entdecken Sie Mayreau, die kleinste bewohnte Insel des Archipels mit ihrer wilden, unberührten Küste, und die elegante Hauptstadt St. George's, die sich entlang einer geschützten Bucht erstreckt. Im Süden laden lange weiße Sandstrände mit Kokospalmen zum Schwimmen und Erkunden der atemberaubenden Unterwasserwelten ein.

Der aus neun kleinen Inseln bestehende Archipel Les Saintes, Guadeloupe wurde erstmals von Christoph Kolumbus entdeckt und verzaubert Besucher mit seinen außergewöhnlichen Panoramen. Die Bucht Baie des Saintes, die einst Piraten und Freibeutern ein gutes Versteck bot, steht heute stolz auf Platz 3 der schönsten Buchten der Welt und ist in der gesamten Karibik als wunderbarer Ankerplatz berühmt.

Machu Picchu gilt als eine der symbolträchtigsten Stätten des Inkareiches und gehört seit 1983 zum UNESCO-Weltkulturerbe. Die auf einem Bergkamm in Peru in 2.430 Metern Höhe gelegene Stadt birgt für Forscher immer noch zahlreiche Geheimnisse. Nach einigen Dokumenten könnte sie als Residenz für Kaiser Pachacútec oder als religiöses Heiligtum erbaut worden sein. Die Stadt wurde jedoch vor ihrer Fertigstellung aufgegeben, als das Inkareich zusammenbrach. Die terrassenförmige Granitstadt ist ein architektonisches Juwel, in dem das menschliche Schaffen im Einklang mit der Natur seinen höchsten Ausdruck findet. Sie gilt als eines der sehenswertesten Highlights Lateinamerikas.

Mittelamerika, Karibik, Südamerika

Es ist Zeit für Ihre Winterpause. Reisen Sie auf die Kleinen Antillen, zum Panamakanal einschließlich Costa Rica und der mexikanischen Riviera oder zu den Maya-Ruinen und den unberührten Orten Mittelamerikas. Entdecken sie die sonnenverwöhnten Strände Brasiliens, die chilenischen Fjorde, die Küsten von Ecuador, Peru und Chile. Von den wichtigsten Stätten der präkolumbischen Zivilisationen bis hin zu gewundenen, eisbedeckten Fjorden erleben Sie einmalige geschützte Orte hautnah.



MITTELAMERIKA, KARIBIK, SÜDAMERIKA						PREISE PRO PERSON
TERMIN	REEDEREI	SCHIFF	NÄCHTE	ROUTENNAME VON - NACH	ROUTE	AB-PREIS KATEGORIE GDS*
2024: 01.03.	Sea Cloud Cruises	SEA CLOUD	7	ab Bridgetown/bis Phillipsburg	Barbados – Mayreau – Union Island – St. Lucia – Dominica – St. Barthélemy – St. Maarten	EUR 3.985 Garantie-Doppelkabine
2024: 15.03.	Sea Cloud Cruises	SEA CLOUD	9	ab/bis Phillipsburg	Phillipsburg – Virgin Gorda – Norman Island – Anguilla – Dominica – Îles des Saintes – Nevis – St. Barthélemy – Phillipsburg	EUR 4.685 Garantie-Doppelkabine
2024: 17.03.	SeaDream Yacht Club	SEADREAM II	7	ab/bis Phillipsburg	Phillipsburg – Deshaies – Charlestown – Saba – Gustavia – Gustavia – Soper's Hole – Norman Island – Jost van Dyke – Phillipsburg	EUR 3.896 YC2
2024: 21.3. 17.12	Ponant	LE BELLOT I LE CHAMPLAIN	12	ab/bis Fort de France	Fort de France – Kingstown – Port Elizabeth – Mayreau – Tobago Gays – Pigeon Island – Soufriere – Portsmouth – Les Saintes – South Friars Bay – Jost van Dyke – Marigot – Antigua – Fort de France	EUR 6.590 Deluxe Kabine
2024: 28.03.	Sea Cloud Cruises	SEA CLOUD II	11	ab/bis Phillipsburg	Phillipsburg – Dominica – Bequia – Union Island – Phillipsburg	EUR 5.695 Garantie-Doppelkabine
2024: 12.05. 24.05.	Explora Journeys	EXPLORA I	12	ab Los Angeles/ bis Panama City	Los Angeles – San Diego – Cabo San Lucas – Mazatlan – Puerto Vallarta – Puerto Quetzal – Puntarenas – Panama City (Amador)	EUR 3.960 Ocean Terrace Suite
2024: 24.05. 31.05.	Explora Journeys	EXPLORA I	8	ab Panama City/bis Miami	Panama City (Amador) – Crossing the Panama Canal – San Blas Islands – Cartagena – Santa Marta – Miami	EUR 2.695 Ocean Terrace Suite

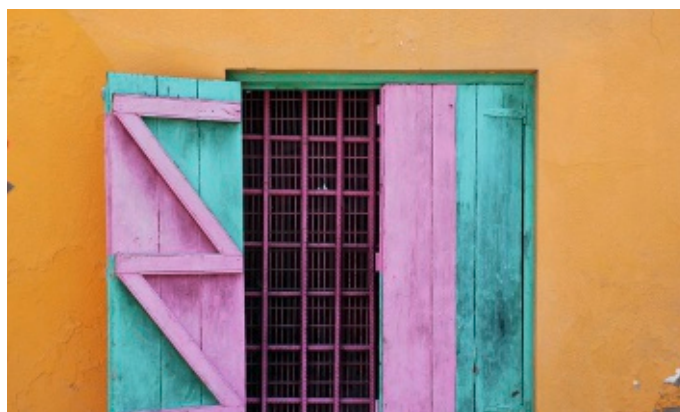

MITTELAMERIKA, KARIBIK, SÜDAMERIKA						PREISE PRO PERSON
TERMIN	REEDEREI	SCHIFF	NÄCHTE	ROUTENNAME VON - NACH	ROUTE	AB-PREIS KATEGORIE GDS*
2024: 12.10.	Scenic Luxury Cruises & Tours	ECLIPSE	10	ab New York/bis Nassau	New York – Auf See – Hamilton – Hamilton/St. George’s – St. George’s – Auf See – Darby Island – Egg Island – Nassau	EUR 8.545 Balkon Suite
2024: 19.10.	Ponant	LE LYRIAL	14	ab Valparaiso/bis Ushuaia	Valparaiso – Quemchi – Pulluche Kanal – Tortel – English Passage – Pio XI Gletscher – El Brujo Gletscher – Skua Gletscher – Estero las Montanas – Magellanstrasse – Agostini Gletscher – Kreuzen um Kap Hoorn – Puerto Williams – Ushuaia	EUR 9.030 Deluxe Kabine
2024: 23.10.	Regent Seven Seas Cruises	SEVEN SEAS GRANDEUR	15	ab New York/bis Miami	New York – Seetag – Bermuda – Bermuda – Seetag – Seetag – St. Barts – St. Lucia – Barbados – Grenada – Bonaire – Curacao – Aruba – Seetag – Seetag – Miami	EUR 10.279 H Veranda Suite
2024: 16.11. 2025: 11.10	Scenic Luxury Cruises & Tours	ECLIPSE	11	ab Rio de Janeiro/bis Buenos Aires	Rio de Janeiro – Buzios – Ilha Grande – Paraty – Ilhabela – Pontal do Sul – Sao Francisco do Sul – At sea – Punta del Este – Montevideo – Buenos Aires	EUR 9.495 Balkon Suite
2024: 17.11.	Regent Seven Seas Cruises	SEVEN SEAS MARINER	24	ab/bis Miami	Miami – Seetag – St. Barts – Guadeloupe – Grenada – Trinidad & Tobago – Seetag – Seetag – Seetag (Einfahrt Amazonas) – Santarem – Boca da Valeria – Manaus – Parintins – Alter do Chao – Seetag (Ausfahrt Amazonas) – Seetag – Seetag – Barbados – Dominica – St. Maarten – San Juan (Puerto Rico) – Seetag – Great Stirrup Cay (Bahamas) Miami	EUR 11.809 G Deluxe Veranda Suite



MITTELAMERIKA, KARIBIK, SÜDAMERIKA						PREISE PRO PERSON
TERMIN	REEDEREI	SCHIFF	NÄCHTE	ROUTENNAME VON - NACH	ROUTE	AB-PREIS KATEGORIE GDS*
2024: 17.11.	Regent Seven Seas Cruises	SEVEN SEAS MARINER	24	ab/bis Miami	Miami - Seetag - St. Barts - Guadeloupe - Grenada - Trinidad & Tobago - Seetag - Seetag - Seetag (Einfahrt Amazonas) - Santarem - Boca da Valeria - Manaus - Parintins - Alter do Chao - Seetag (Ausfahrt Amazonas) - Seetag - Seetag - Barbados - Dominica - St. Maarten - San Juan (Puerto Rico) - Seetag - Great Stirrup Cay (Bahamas) Miami	EUR 11.809 G Deluxe Veranda Suite
2024: 23.11.	SeaDream Yacht Club	SEADREAM I	7	ab/bis Bridgetown	Bridgetown - Rodney Bay - Mount Wynne - Port Elisabeth - Port Elisabeth - Tobago Cays - Mayreau - St. George's - Bridgetown	EUR 4.182 YC2
2024: 21.12. 2025: 18.01. 15.2 15.03. 05.04.	Emerald	SAKARA	7	ab Bridgetown/bis Marigot	Bridgetown - Soufriere - Terre-de-Haut, Îles des Saintes - Falmouth Bay - Charlestown, Nevis - Cades Bay, Nevis - Gustavia - Prickly Pear Cays - Marigot	EUR 7.135 Balkon Suite
2024: 20.12. 27.12.	Explora Journeys	EXPLORA II	7	ab Miami/ bis San Juan	Miami - Road Bay - Roseau - Deshaies - Marigot - San Juan	EUR 5.600 Ocean Terrace Suite
2024: 27.12. 03.01.	Explora Journeys	EXPLORA II	7	ab San Juan/bis Miami	San Juan - Saint John - St. John's - Basseterre - Spanish Town (Virgin Gorda) - Miami	EUR 6.000 Ocean Terrace Suite
2025: 11.01 08.02. 08.03.	Emerald Cruises	SAKARA	10	ab/bis Bridgetown	Bridgetown - Port St. Charles - Kingstown - Bequia Island - Mayreau Island - Union Island - Tabago Cays - Bridgetown	EUR 7.085 Balkon Suite



MITTELAMERIKA, KARIBIK, SÜDAMERIKA						PREISE PRO PERSON
TERMIN	REEDEREI	SCHIFF	NÄCHTE	ROUTENNAME VON - NACH	ROUTE	AB-PREIS KATEGORIE GDS*
2025: 14.01. 24.01.	Explora Journeys	EXPLORA II	10	ab/bis Miami	Miami - New Orleans - Cozumel - Merida (Progreso) - Ocean Cay - Miami	EUR 3.600 Ocean Terrace Suite
2025: 24.01.	Oceania Cruises	VISTA	16	ab Los Angeles/ bis Miami	Los Angeles - Ensenada - Cabo San Lucas - Acapulco - Puerto Quetzal - Corinto - Puntarenas - Fahrt durch den Panamakanal - Cartagena - George Town - Miami	EUR 6.209 Balkonkabine / Ausflugsguthaben USD 1.000 pro Kabine/ Suite
2025: 01.02.	Silversea	RAY	20	ab Callao/bis Buenos Aires	Lima (Callao) - Pisco - Seetag - Arica - Seetag - Seetag - Coquimbo - Valparaiso - Valparaiso - Seetag - Puerto Montt - Seetag - Fahrt durch die chilenischen Fjorde - Punta Arenas - Garibaldi-Fjord & Gletscher - Ushuaia - Ushuaia - Seetag - Seetag - Seetag - Buenos Aires - Buenos Aires	EUR 15.600 Classic Veranda Suite DOOR-TO-DOOR
2025: 03.02. 23.02.	Ponant	LE BELLOT	10	ab Colon/bis Puntarenas	Colon - San Lorenzo - San Blas Inseln - Panamakanal - Perleninseln - Insel Pacheca - Playa Muerto - Insel Cebaco - Rio Esquinas - Curu Wildlife Refuge - Puntarenas	EUR 6.870 Deluxe Kabine
2025: 04.02. 14.02.	Explora Journeys	EXPLORA II	10	ab/bis Miami	Miami - Key West - Cayman Brac - Puerto Limon - Colón - San Andrés - Miami	EUR 4.200 Ocean Terrace Suite
2025: 01.03.	Ponant	LE PONANT	7	ab Phillipsburg/bis Marigot	Phillipsburg - Sandy Island - Norman Island - Virgin Gorda - Jost van Dyke - Beef Island - Dog Island - Marigot	EUR 6.300 Kabine Mistral



MITTELAMERIKA, KARIBIK, SÜDAMERIKA						PREISE PRO PERSON
TERMIN	REEDEREI	SCHIFF	NÄCHTE	ROUTENNAME VON – NACH	ROUTE	AB-PREIS KATEGORIE GDS*
2025: 03.03	Regent Seven Seas Cruises	SEVEN SEAS SPLENDOR	10	ab Buenos Aires/bis Rio de Janeiro	Buenos Aires – Montevideo – Montevideo – Punta del Este Seetag – Itajai Sao Paulo (Santos) – Ilha Grande – Buzios – Rio de Janeiro – Rio de Janeiro	EUR 7.919 G2 Deluxe Veranda Suite
2025: 27.03.	Oceania Cruises	VISTA	12	ab/bis Miami	Miami – Oranjestad – Willemstad – Kralendijk – St. George's – Castries – Basseterre – San Juan – Great Stirrup Cay – Miami	EUR 4.629 Balkonkabine / Ausflugsguthaben USD 800 pro Kabine/ Suite
2025: 16.11.	Oceania Cruises	ALLURA	12	ab/bis Miami	Miami – Oranjestad – Willemstad – Kralendijk – St. George's – Castries – Gustavia – Tortola – Miami	EUR 3.889 Balkonkabine / Ausflugsguthaben USD 800 pro Kabine/ Suite
2025: 17.11.	Regent Seven Seas Cruises	SEVEN SEAS SPLENDOR	16	Southern Caribbean Beauty Miami bis Barbados	Miami – Seetag – Cozumel – Costa Maya – Harvest Caye (Belize) – Roatan (Honduras) – Seetag – Puerto Limon – Panama Canal (Gatun Yacht Club) – Colon – Seetag – Cartagena – Cartagena – Aruba – Curacao – Bonaire – Grenada – Barbados	7.969 H Veranda Suite
2025: 28.11.	Oceania Cruises	ALLURA	12	ab/bis Miami	Miami – Costa Maya – Santo Tomás – Colón – Puerto Limón – Roatan – Harvest Caye – Cozumel – Miami	EUR 3.889 Balkonkabine / Ausflugsguthaben USD 800 pro Kabine/ Suite



MITTELAMERIKA, KARIBIK, SÜDAMERIKA						PREISE PRO PERSON
TERMIN	REEDEREI	SCHIFF	NÄCHTE	ROUTENNAME VON - NACH	ROUTE	AB-PREIS KATEGORIE GDS*
2025: 01.12.	Silversea	SHADOW	9	ab Cartagena/bis Bridgetown	Cartagena - Santa Marta - Santa Marta - Oranjestad, Aruba - Kralendijk - Willemstad - Seetag - Soufrière - Bequia - Bridgetown	EUR 5.600 Vista Suite DOOR-TO-DOOR
2025: 03.12.	Oceania Cruises	VISTA	17	ab Miami/bis Los Angeles	Miami - Port Royal - Santa Marta - Cartagena - Fahrt durch den Panamakanal - Puntarenas - San Juan del Sur - Acajutla - Puerto Quetzal - Huatulco - Puerto Vallarta - Los Angeles	EUR 5.247 Balkonkabine / Ausflugsguthaben USD 1.000 pro Kabine/ Suite
2026: 06.01	Silversea	RAY	10	ab/bis Fort lauderdale	Fort Lauderdale - Seetag - Grand Turk - Seetag - St. Thomas - St. Kitts (Basseterre) - Philipsburg - San Juan - Seetag - Seetag - Fort Lauderdale	EUR 7.100 Classic Veranda Suite DOOR-TO-DOOR
2026: 31.01.	Silversea	WHISPER	22	ab Valparaiso/ bis Buenos Aires	Valparaiso - Valparaiso - Seetag - Puerto Montt - Seetag - Fahrt durch die chilenischen Fjorde - Punta Arenas - Garibaldi-Fjord & Gletscher - Ushuaia - Drake-Passage - Antarktische Halbinsel - Antarktische Halbinsel - Antarktische Halbinsel - Drake-Passage - Port Stanley - Seetag - Seetag - Puerto Madryn - Seetag - Seetag - Punta Del Este - Montevideo - Buenos Aires	EUR 15.500 Vista Suite DOOR-TO-DOOR
2026: 26.02	Silversea	SHADOW	7	ab Philipsburg/bis Bridgetown	Fort Lauderdale - Seetag - Grand Turk - Seetag - St. Thomas - St. Kitts (Basseterre) - Philipsburg - San Juan - Seetag - Seetag - Fort Lauderdale	EUR 4.200 Vista Suite DOOR-TO-DOOR



REGENT SEVEN SEAS CRUISES®



Willkommen an Bord

Die Reederei kombiniert kunstvoll ein warmes, freundliches Ambiente mit dem Nonplusultra an Eleganz und dabei angenehmen Bordvergnügen – und fast alles ist im Preis inbegriffen. Wahrer Luxus lässt sich eben nicht in Gold oder Karat messen, sondern besteht aus unvergesslichen Erfahrungen und bleibenden Erinnerungen. Diese intimen Schiffe haben genau die richtige Größe, sie sind klein genug, sodass Sie niemals anstehen oder warten müssen und dennoch so geräumig, dass Sie zu jeder Zeit ein stilles Plätzchen finden, an dem Sie sich in aller Ruhe in ein gutes Buch vertiefen können. Alle Schiffe sind ausschließlich mit Suiten ausgestattet, es erwartet Sie der höchste Standard im Hinblick auf Gastronomie und die Anzahl des Personals pro Gast ist bei max. 746 Gästen an Bord, beeindruckend.



Inklusivleistungen

Getränke

Getränke an Bord sind für Sie stets inkludiert von Soft Drinks, Tee & Kaffee, nahezu alle Spitzenweine, Cocktails, Champagner und Spirituosen, Minibar. Wann immer Sie möchten, wo immer Sie möchten.

Trinkgelder und Servicegebühren

Alle Trinkgelder und Servicegebühren an Bord sind bereits eingeschlossen.

WLAN an Board

Kostenfreies WLAN auf dem ganzen Schiff.

1 Zugang in den Kategorien H-F.

4 Zugänge für 4 Endgeräte ab der Kategorie E Concierge.

Butler-Service

Ab der Penthouse Kategorie und höher inklusive.

24 Stunden-Suitenservice

Dinieren Sie jederzeit ganz privat in Ihrer Suite ohne Aufpreis.

Weiter für Sie Inklusiv:

Kostenloser Wäscheservice für alle Suitenkategorien, kostenlose Vorübernachtung und Transfers zwischen Hotel und Schiff ab Concierge Kategorie, 2 oder 3 Nächte Landprogramme auf ausgewählten Reisen

Ausflüge

In jedem Hafen stehen ausgewählte hochwertige Landausflüge, größtenteils im Reisepreis inkludiert, zur Verfügung. Wünschen Sie einen exklusiven „Regent Choice Ausflug“, können sie sich diesen kostenpflichtig im Vorfeld reservieren.

Spa

Eine entspannte Verfassung ist Grundvoraussetzung, um fabelhaft auszusehen und sich auch so zu fühlen. Deshalb finden Sie die Spa, Fitness- und Wellness-Einrichtungen sowie Schönheitssalons in den bewährten Händen des legendären

Serene Spa & Wellness. Die Zauberhände der Mitarbeiter verwöhnen Sie von Kopf bis Fuß mit belebenden Massagen, wohltuender Gesichtspflege, beruhigender Aromatherapie und therapeutischen Körperbehandlungen, die teilweise exklusiv für die Gäste von Regent konzipiert wurden (gegen Gebühr).

All Fine Dining

Alle Restaurants an Bord sind stets im Preis inbegriffen, sogar in Spezialitäten-restaurants. Genießen Sie den makellosen Service sowie erlesene Weine und speisen Sie wann, wo und mit wem Sie möchten in bis zu 7 Gourmet-Restaurants (ausgenommen Navigator).

Ihr Schiff

ÖFFENTLICHE BEREICHE

Spezialitätenrestaurants

Die Speisekarte der Restaurants wechselt mittags und abends. Zu den Mittagszeiten werden keine Reservierungen benötigt, zu den Abendzeiten ist dies jedoch erforderlich und kostenfrei möglich. Welche Restaurants zu den Mittagszeiten an See- und Hafentagen geöffnet sind, ist von der Auslastung des Schiffes abhängig.

Chartreuse – Französische Küche mit moderner Note

Das Chartreuse weckt Erinnerungen an ein schickes Pariser Restaurant, das man bei einem Abendspaziergang entdeckt. Wo immer Sie sitzen, Sie werden ein köstliches Essen bei einem spektakulären Meerblick genießen. Sie finden das Chartreuse auf der Seven Seas Voyager, der Seven Seas Mariner, der Seven Seas Explorer, Seven Seas Splendor und Seven Seas Grandeur.



Prime 7 – Ein klassisches Steakhouse

Als echter Klassiker in jeder Hinsicht setzt das Prime 7 mit seiner modernen Interpretation des amerikanischen Lieblingsgerichts einen neuen Standard für die Steakhouse-Küche. Das gediegen eingerichtete Restaurant Prime 7 mit seinen geschmeidigen Ledersesseln, der polierten Holzvertäfelung und den behaglichen Stoffen in Erdtönen, vermittelt eine ebenso gepflegte wie persönliche Eleganz. Sie finden das Prime 7 auf allen Regent Seven Seas Schiffen.

La Veranda

Das Buffet-Restaurant La Veranda serviert Frühstück und Mittagessen und ist zu jeder Tageszeit ein beliebter Treffpunkt. Geräumig und angenehm leger, bietet es regionale Spezialitäten, die sich oft an den besuchten Ländern orientieren. Das La Veranda verfügt außerdem über eine echte Pizzeria und eine schattige Terrasse für Gäste, die gern im Freien essen.

Sette Mari At La Veranda

Allabendlich verwandelt sich das La Veranda in das Sette Mari at La Veranda, ein legeres und gemütliches Speiselokal. Hier bekommen Sie eine umfangreiche Auswahl authentischer Antipasti und italienischer Spezialitäten, die à la carte und mit passenden Weinen aus Italien – natürlich ohne Aufpreis – serviert werden.

Pacific Rim

Das Spezialitäten-Restaurant bietet originelle Asia-Fusion-Kreationen und bereichert das kulinarische Angebot an Bord der Seven Seas Explorer, Seven Seas Splendor und Seven Seas Grandeur.

Compass Rose

Im Spezialitätenrestaurant dieser Flotte können Sie eine beeindruckende Auswahl an Abendmenüs kosten, die bei jedem Besuch eine verlockende Mischung aus neuen und bekannten Gerichten bieten. Exklusiv an Bord der Seven Seas Mariner, Seven Seas Voyager und Seven Seas Navigator können Sie zudem mittags aus einer umfangreichen Liste von Vorspeisen und Hauptgerichten aus unseren Spezialitätenrestaurants wählen.

Pool Grill

In entspannter Atmosphäre ein köstliches regionales Barbecue mit frisch gegrilltem Fisch genießen. Tagsüber wartet ein casual lunch auf Sie und am Nachmittag erfrischen Sie sich bei hausgemachtem Eis oder einem Milchshake.

Pool Deck

Auf dem offenen oberen Deck entspannen Sie sich im Schatten oder vertiefen Ihre Urlaubsbräune mit einem erfrischenden Drink in der Hand. Gleiten Sie in den Whirlpool oder schwimmen Sie ein paar Bahnen im beheizten Pool. Golfer können ihren Abschlag an einem Übungsnetz praktizieren oder eine Runde auf den Putting Greens mit Meerblick spielen.

Coffee Connection

Als beliebter Treffpunkt bietet die Coffee Connection eine leckere Auswahl an Kaffeespezialitäten, die der Barista mit frisch gebrautem Espresso auf Bestellung zubereitet. Traditionelle Kaffeespezialitäten wie ein perfekt aufgeschäumter Cappuccino und köstlicher Irish Coffee stehen ebenso zur Auswahl wie exotische Getränke wie z. B. Coffee Vanilla mit Bourbon-Vanille und schwarzem Tee. Coffee Connection bietet zudem auch den ganzen Tag über Snacks (Frühstücksgebäck, Joghurt, Müsli, etc. bis 11:00 Uhr und danach kleine Sandwiches und Desserts).

Bibliothek

Mit ihren großen Beständen und ihrer Ruhe ist die Bordbibliothek der beste Ort zum Lesen und Entspannen.

Business Center

Selbst auf den sieben Weltmeeren ist es nicht schwer, in Verbindung zu bleiben. Alle Schiffe verfügen über kostenfreies WiFi für die Gäste, die ihre eigenen Laptops an Bord bringen, und im Internetcafé stehen viele Computer bereit.

Eine Welt des Wissens

Unter den unzähligen Vergnügungen, die eine Kreuzfahrt bietet, ist Weiterbildung oft eine der lohnendsten. Insiderwissen und die Teilnahme an einzigartigen Programmen steigern das Erlebnis und sorgen für unvergessliche Erinnerungen.

Club Mariner

Für Gäste mit Kindern oder Enkelkindern bietet der Club Mariner auf ausgewählten Kreuzfahrten die aufregende Möglichkeit, die Welt auf informative und bereichernde Art und Weise kennenzulernen. Das Club Mariner Programm ist für Kinder unterschiedlicher Altersgruppen konzipiert und wird von eigens geschulten Betreuern beaufsichtigt.

SUITEN

In allen Suiten, die von 28 qm bis 412 qm reichen, gibt es viel Platz, und ein privater, möblierter Balkon rundet das Wohnleben an Bord der Seven Seas Grandeur®, Seven Seas Splendor®, Seven Seas Explorer®, Seven Seas Voyager®, Seven Seas Mariner® und 90% der Seven Seas Navigator® ab. Dezentere Farben und edle Stoffe verleihen den Suiten Intimität. Die mit einer Badewanne oder ebenerdigen Dusche ausgestatteten Badezimmer sind mit Marmor verziert. Eine geräumige Sitzcke bietet Platz, um einen Film zu sehen oder einfach das sich bis zum Horizont erstreckende Panorama zu genießen. In Ihrer Suite finden Sie europäische King-Size-Betten oder zwei Einzelbetten mit dem exklusiven Suite Slumber Bed® und mit luxuriöser Bettwäsche und Daunendecken. Es erwartet Sie eine personalisierte, mit Getränken ausgestattete Minibar, welche täglich mit Erfrischungsgetränken, Bier und Tafelwasser aufgefüllt wird – alles kostenfrei. Das Tafelwasser wird durch eine Aufbereitungsanlage an Bord gewonnen und bietet stilles sowie Sprudelwasser. Auf Nachfrage ist auch Flaschenwasser



erhältlich. Ein begehrter Kleiderschrank ist in fast allen Suiten vorhanden. Seifen, Shampoos und Körperlotionen von L'Occitane®, flauschige Bademäntel und Hausschuhe, Haartrockner und privater Safe, Interaktive Flachbildschirm-Fernseher mit umfangreicher Medienbibliothek und kostenlosen Filmen auf Abruf. Eine Flasche Champagner als Willkommensgruß.

Show Lounge

Zollen Sie einigen der besten Unterhaltungskünstler auf See Beifall. Das intime zweigeschossige Showtheater, bietet von allen Plätzen freie Sicht auf die Bühne. Die phänomenale Vielfalt des Unterhaltungsangebots umfasst Artistendarbietungen, Broadway-Musikrevuen sowie faszinierende Cabarets.

Casino

Das Klingeln der Jackpots an den Spielautomaten und das fröhliche Gelächter hallen durch das Casino. Die Chancen stehen ziemlich hoch, dass der Platz eine Menge Leute anzieht, die sich von Spaß und Spannung der Spiele auf den sieben Weltmeeren verzaubern lassen.

Connoisseur Club

Stilvoll und gediegen, elegant und leger, sind die Lounges der ideale Ort, um sich einen edlen Cognac zu gönnen oder um im wunderbar abgeschiedenen Connoisseur Club das Aroma einer importierten Zigarre aus dem Humidor zu genießen.

Epicurean Enrichment – Gourmet Explorer Tours

Bei den speziellen Gourmet Explorer Tours, die an Bord der Seven Seas Explorer, Seven Seas Splendor und Seven Seas Grandeur angeboten werden, erhalten Sie die einzigartige Gelegenheit, die spannende Esskultur internationaler Reiseziele hautnah mitzuerleben. Kosten Sie die authentischen Geschmäcker einer ganzen Region, erlernen Sie in Kochkursen vor Ort neue Techniken und perfektionieren Sie Ihre Fertigkeiten an Bord in der Culinary Arts Kitchen.

LANDAUSFLÜGE –Free unlimited shore excursions

Das heißt für Sie an Bord, unbegrenzt fast alle Landausflüge in jedem Hafen ohne Aufpreis. Dies bedeutet, dass Sie an einem Tag und während Ihrer Kreuzfahrt so viele Landausflüge machen können, wie Ihre Zeit und Ihr Abenteuergeist erlauben. Landausflüge sind der Kern eines jeden Reiseziels, die Möglichkeit die Geschichte, Kultur und Küche der faszinierenden Anlaufhäfen kennen zu lernen, die Sie mit sachkundigen Reiseleitern besuchen. .

WISSENSWERTE INFORMATIONEN

All Inclusive: Fast alle Getränke sind bereits im Reisepreis inkludiert. Sie können überall alkoholfreie Getränke sowie Wein, Bier, Spirituosen und Cocktails zu jeder Zeit und überall auf dem Schiff genießen. Nur ganz spezielle Jahrgangswine oder ausgesuchte Champagner und Spirituosen sind nicht inkludiert.

Trinkgelder & Servicegebühren: Alle Trinkgelder und Servicegebühren sind in ihrem Reisepreis bereits enthalten. Deshalb erwartet die Regent-Crew auch keine (zusätzlichen) Gratifikationen.

Bordwährung: Die Bordwährung ist der US Dollar. Darüber hinaus werden die folgenden Kreditkarten akzeptiert: Visa, Master Card, American Express.

Mindestalter: Minderjährige unter 18 Jahren müssen von mindestens einem Elternteil oder einem Erwachsenen über 21 Jahren begleitet werden und in der gleichen Suite oder einer Suite mit Verbindungstür untergebracht sein. Ist die erwachsene Begleitperson des Minderjährigen kein Elternteil, muss mindestens ein Elternteil oder ein Erziehungsberechtigter ein Formular zur Zustimmung der Betreuung unterzeichnen, das vor Beginn der Kreuzfahrt eingehen muss. Regent Seven Seas kann Kinder unter sechs Monaten nicht befördern und behält sich das Recht vor, die Anzahl der Kinder unter drei Jahren zu begrenzen. Der Kauf und Konsum von Alkohol ist lediglich Gästen über 21 Jahren gestattet.

Rauchen: Selbstverständlich heißt Regent Seven Seas Cruises Raucher an Bord gerne willkommen, wobei der steigenden Zahl der nichtrauchenden Gäste Rechnung tragend, die Orte, an denen geraucht werden darf, eingeschränkt wurden. Aufgrund von behördlichen Sicherheitsstandards ist das Rauchen in allen Suiten, auf Balkonen und in Gängen an Bord untersagt. In einigen Gesellschaftsräumen und Plätzen an Deck sind Raucherzonen ausgewiesen. Bitte beachten Sie, dass dauerhafte Verletzungen der Smoking-Policy zum Reiseausschluss führen.

Kleidungs-vorschläge: An Bord variieren die Kleidungs-vorschläge je nach Tageszeit, Reisetag und Anlass von „Casual“ über „Elegant Casual“ bis hin zu „Formell“. Nach 18:00 Uhr ist Casual wie Shorts oder Jeans nicht mehr empfehlenswert. Den genauen Dresscode für den jeweiligen Abend finden Sie vor Abreise in Ihren Reiseunterlagen sowie täglich im Tagesprogramm in Ihrer Suite. Elegant Casual sind z. B. Tuchhosen, Röcke, Hemden, Blusen und Pullover – dieser Dresscode wird häufig mit Country Club Casual umschrieben. An formellen Abenden sind Cocktailkleider und dunkle Anzüge mit Krawatte empfehlenswert. Einige Gäste entscheiden sich auch für Smoking, Dinner Jacket etc. Alle Formellen Abende sind jedoch immer Optional Formal, weshalb Sie in allen Restaurants auch im Smart Casual Dresscode speisen können.

Landausflüge: Sie haben die Möglichkeit, ab 300 Tage vor Reisebeginn (365 Tage ab Concierge Kategorie) alle angebotenen Landausflüge für ihre Reise im Detail zu sehen und zu buchen. Bitte beachten Sie weiter, dass die Kapazitäten der kostenlosen Ausflüge im Rahmen der „Free Unlimited Shore Excursions“ Programmes nicht unbegrenzt sind und in der Reihenfolge des Buchungseingangs bestätigt werden. Nicht gebuchte Ausflüge können nicht in bar erstattet werden. Alle Ausflüge unterliegen einer Mindestteilnehmerzahl.

Restaurant – offene Sitzung: Offene Sitzung bedeutet für Sie die Freiheit, den Zeitpunkt Ihrer Mahlzeit ebenso völlig frei wählen zu können, wie das Restaurant an Bord, oder ob und mit wie vielen Freunden Sie speisen möchten. Aufgrund der begrenzten Kapazität reservieren Sie bitte Ihren Tisch in den Spezialitätenrestaurants (kostenlos). Je 1 Spezialitätenrestaurant kann vor Abreise reserviert werden. 75 Tage vor Abreise für Gäste in den Kategorien H-F und 90 Tage vor Abreise für Gäste in den Kategorien E bis RS.

Anreiseinformationen: Gerne können Sie einen Flug über uns anfragen aber auch individuell Ihre eigene Flugan-/ -abreise mit renommierten Fluggesellschaften über DERTOUR buchen. Beachten Sie jedoch unbedingt die Ein- und Ausschiffungszeiten. Sie haben die Möglichkeit, auch über Regent Seven Seas Cruises ein Anreisepaket zu buchen, die Transfers sind dann inkludiert.

Eingeschlossene Leistungen:

- Kreuzfahrt mit Unterbringung in der gebuchten Kategorie
- Vollpension inkl. Spezialitätenrestaurants, Getränke an Bord (einschließlich ausgewählte Weine, Champagner und Spirituosen)
- Alle Bordeinrichtungen inkl. Sauna, eine große Auswahl an Landausflügen, Wäscheservice
- unbegrenztes WLAN (1x in den Kat. H-F; 4x ab Kat. E Concierge)
- Trinkgelder, Hafengebühren und Steuern
- 1 Hotelübernachtung vor der Kreuzfahrt ab Concierge Suiten

Nicht eingeschlossene Leistungen:

- Anreise, Persönliche Ausgaben wie Frisör, Massage etc.
- Versicherungen wie z. B. Reiserücktrittskostenversicherung

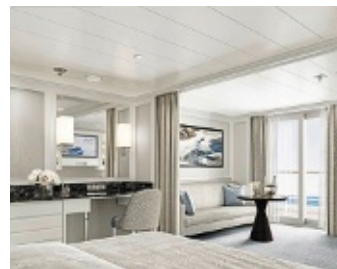

DELUXE VERANDA SUITE

24qm inkl. 5-10 qm Balkon

Genießen Sie Ihr Abenteuer auf dem Meer von Ihrem privaten Balkon aus, oder machen Sie es sich in Ihrer Sitzecke mit bodentiefen Fenstern gemütlich. Privater Balkon, Europäisches Queen Size Elite Slumber™ Bett, geräumiges Wohnzimmer mit Sitzecke, 1 Badezimmer aus Marmor und Stein mit einer gläsernen Dusche anstelle einer Badewanne, Einbauschränke mit Safe, Valet-Wäscheservice, WiFi mit einem Login, einem Gerät pro Suite, Interaktiver Flachbildfernseher, Satellitentelefon mit Direktwahl, Mini-Bar in der Suite.



CONCIERGE SUITE

31qm inkl. 8-12qm Balkon

Begehrter Kleiderschrank mit Safe, inklusive Valet-Wäscheservice, 1-Nacht-Hotelpaket vor der Kreuzfahrt, einschließlich Bodentransfers, Frühstück, Gepäckträgerdienst, WiFi mit bis zu vier Logins pro Suite, Interaktiver Flachbildfernseher und Satellitentelefon mit Direktwahl, Persönliche Mini-Bar in der Suite, Bevorzugte Online-Reservierung von Landausflügen, Speisen, 10% Ermäßigung auf Premium-Wein und Spirituosen, 5% Ersparnis auf Hotel- oder Landprogramme vor oder nach der Kreuzfahrt, 5% Ersparnis auf Regent Choice Landausflüge.



PENTHOUSE SUITE

42 qm inkl. 10 - 18 qm Balkon

Diese luxuriöse Suite wurde so konzipiert, dass Sie möglichst viel Platz und Komfort haben - mit einem schön eingerichteten Sitzbereich und einem privaten Balkon - und Sie werden die Zeit in dieser luxuriösen Suite genießen, während Sie sich auf Ihr nächstes Abenteuer an Land vorbereiten. Zusätzlich zu einer Concierge Suite: 1 Badezimmer aus Marmor und Stein mit einer gläsernen Dusche anstelle einer Badewanne, Persönlicher Butler, täglich Canapés.

GRAND SUITE

79-94 qm inkl. 25 - 85qm Balkon

Erleben Sie das Vergnügen, die Welt zu umsegeln, mit einem exquisit gestalteten Raum wie dieser Suite. Verwöhnen Sie sich mit einem prächtigen Wohnzimmer, zwei Vollbädern, luxuriösen Badeprodukten und einem privaten Balkon. Geräumiges Wohnzimmer mit Sitzecke, 2 Marmor- und Stein-Badezimmer, Willkommensflasche Veuve Clicquot Champagner, bevorzugter Check-in am Tag der Einschiffung mit Zugang zur Suite um 12 Uhr, 1 üppiger In-Suite-Kaviar-Service, garantierte Reservierung jede Nacht in einem Spezialitätenrestaurant Ihrer Wahl.

SEVEN SEAS GRANDEUR

Jahrzehntelange Erfahrung und ein Vermächtnis, das sich durch die Perfektionierung von Luxuskreuzfahrten auszeichnet, finden sich in jedem prächtigen Detail der Seven Seas Grandeur™. Das neueste Mitglied von The World's Most Luxurious Fleet™ hebt die Definition von Extravaganz auf ein neues Level. Jeder Raum ist eine Galerie der Raffinesse und Eleganz, die perfekt mit den einladenden Farbtönen und opulenten Möbeln harmoniert. All dies beruht auf Elementen und Traditionen der Geschichte, verbunden mit einer beständigen Vision für die Zukunft, mit der die Reederei der Gegenwart eine ganz besondere Atmosphäre verleiht. Gehen Sie an Bord der Seven Seas Grandeur™, und feiern die Vergangenheit mit einer Zukunft, die Komfort und Freiheit bietet, mit Unterküften, die neue Standards setzen, einer Küche voller Gaumenfreuden, einem Service, der Luxus definiert, und Entdeckungen, die Staunen und Erfüllung in Ihren hervorrufen werden.

RESTAURANTS & LOUNGES

La Veranda 11 | Sette Mari 11 | Pool Bar 11 | Pool Grill 11 | Chartreuse 10 | Prime7 10 | Pacific Rim 5 | Coffee Connection 5 | Compass Rose 4

UNTERHALTUNG

Library 11 | Card Room 11 | Observation Lounge 11 | Culinary Arts Kitchen 11 | Connoisseur Club 11 | Constellation Theater 4;5 | Grandeur Lounge 4 | The Casino 4 | Boutiques 4 | Meridian Lounge 5

SPORT & WELLNESS

Sports Deck 12 | Shuffleboard 12 | Golf Nets 12 | Paddle Tennis 12 | Putting Green 12 | Bocca Court 12 | Pool 11 | Cardio Training 6 | Motion Studio 6 | Serene Spa & Wellness 5 | Jacuzzis 5; 11.

SCHIFFSDATEN

Seven Seas Grandeur
 Baujahr: 2023
 Flagge: Marshall Inseln
 Tonnage: 55.254BRZ
 Länge: 224 m
 Breite: 31 m
 Geschwindigkeit: 19,5 Knoten
 Offiziere: Europäisch
 Crew: 567
 Suitenanzahl: 366
 Passagieranzahl: 732
 Passagierdecks: 10
 Bordsprache: Englisch
 Bordwährung: USD

Suitenkategorien	Unterbr
RS Regent Suite	RS
MS Master Suite	MS
GS Grand Suite	GS
SS1 Seven Seas Suite	SS
ab C Penthouse Suite (B, A)	C / B
ab E Concierge Suite (D)	E / D
ab F2 Superior Suite (F1)	F2 / F1
G1 Deluxe Veranda Suite	G1
G2 Deluxe Veranda Suite	G2
H Veranda Suite	H

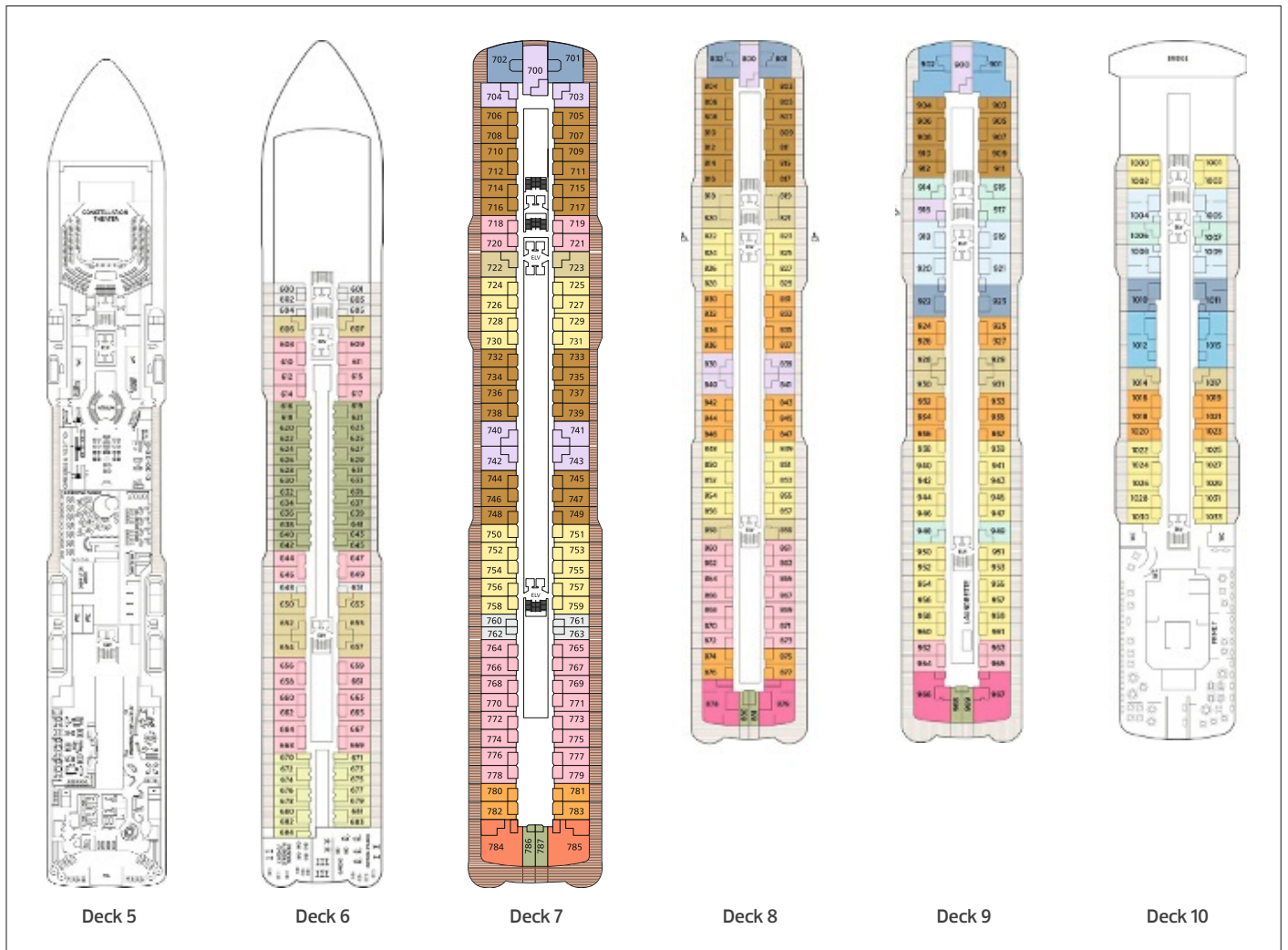

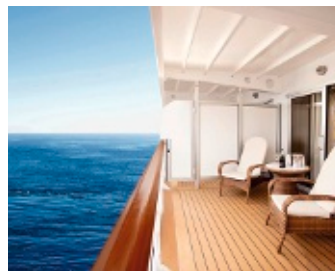

DELUXE VERANDA SUITE G1 & G2 / VERANDA SUITE

Deluxe Veranda Suite G1 & G2: 28,5–35,5 qm inklusive Balkon (5–8 qm)

Veranda Suite H: 28 qm inklusive Balkon (8 qm)

Kingsize-Slumber Bett oder 2 Twin-Betten, Badezimmer mit Marmor- & Stein Ausstattung, Interaktives Flachbild Fernsehen & Direktwahl Satellitentelefon, personalisiertes Minibar-Setup, begehrbarer Schrank mit eingebautem Safe, Frisiertisch und Föhn, Regent Bademantel & Slipper, L'Occitane Pflegeprodukte. Flasche Champagner als Willkommensgruß.

CONCIERGE SUITE D & E / SUPERIOR SUITE F1 & F2

Concierge Suite D & E: 38,5–43 qm inklusive Balkon (7,7–12,2qm)

Superior Suite F1 & F2: 38,5–43 qm ink. Balkon (7,7– 12,2 qm)

Kingsize-Slumber Bett oder 2 Twin-Betten, Badezimmer, Interaktives Flachbild Fernsehen & Direktwahl Satellitentelefon, personalisiertes Minibar-Setup, begehrbarer Schrank mit Safe, Frisiertisch und Föhn, Bademantel & Slipper, L'Occitane Pflegeprodukte. Flasche Champagner als Willkommensgruß.



PENTHOUSE SUITE A, B & C

52 – 60 qm inklusive Balkon (10 – 18 qm)

Kingsize-Slumber Bett oder 2 Twin-Betten, 1,5 Badezimmer mit Marmor- und Steinausstattung, Interaktive Flachbildschirm-Fernseher mit umfangreicher Medienbibliothek und kostenlosen Filmen auf Abruf, personalisiertes Minibar-Setup, begehrbarer Schrank mit Safe, Frisiertisch, Föhn, Bademantel & Slipper, L'Occitane Pflegeprodukte. iPhone®-Dockingstation für alle iPhone®-Modelle, kostenfreie iPad®-Benutzung, Persönlicher Butler, WLAN an Bord. Flasche Champagner als Willkommensgruß.

SEVEN SEAS SUITE

75.6 qm inklusive Balkon (22 qm)

Ausstattung wie Penthouse Suite. Weiter: geräumiges Wohnzimmer mit Sitzbereich, 1,5 Badezimmer mit Marmor- und Steinausstattung, Interaktive Flachbildschirm-Fernseher mit umfangreicher Medienbibliothek und kostenlosen Filmen auf Abruf, iPhone®-Dockingstation für alle iPhone®-Modelle, kostenfreie iPad®-Benutzung, Persönlicher Butler zur Erfüllung Ihrer Wünsche, täglich Canapés.

SEVEN SEAS EXPLORER, SEVEN SEAS SPLENDOR

Sobald Sie an Bord kommen, spüren Sie, dass Sie an einem besonderen Ort sind. Keine Kosten, keine Mühe und kein Detail in der Gestaltung der Schiffe wurde dem Zufall überlassen. Diese inspirierte Architektur schafft einen neuen Maßstab für elegantes Ambiente auf See.

SCHIFFSDATEN

Seven Seas Explorer / Seven Seas Splendor
 Baujahr: 2016 (Renoviert 2019) | 2020
 Flagge: Marshall Inseln
 Tonnage: 55.254BRZ
 Länge: 224 m
 Breite: 31 m
 Geschwindigkeit: 19,5 Knoten
 Offiziere: Europäisch
 Crew: 567
 Suitenanzahl: 366
 Passagieranzahl: 732
 Passagierdecks: 10
 Bordsprache: Englisch
 Bordwährung: USD

RESTAURANTS & LOUNGES

La Veranda 111 Sette Mari 111 Chartreuse 10 | Prime 7 10 | Pacific Rim 5
 Coffee Connection 5 | Compass Rose 4

UNTERHALTUNG

Library 111 Card Room 111 Observation Lounge 111 Culinary Arts Kitchen 11
 Constellation Theater 5 | Explorer Lounge 4 | Meridian Lounge 5

SPORT & WELLNESS

Sports Deck 12 | Shuffleboard 12 | Golf Nets 12 | Paddle Tennis 12 | Putting Green 12
 Bocchia Court 12 | Pool 111 Cardio Training 6 | Motion Studio 6 | Serene Spa &
 Wellness 5 | Infinity Pool 5

Suitenkategorien	Unterbr
RS Regent Suite	RS
MS Master Suite	MS
GS Grand Suite	GS
SS1 Seven Seas Suite	SS
ab C Penthouse Suite (B,A)	C / B
ab E Concierge Suite (D)	E / D
ab F2 Superior Suite (F1)	F2 / F1
G1 Deluxe Veranda Suite	G1
G2 Deluxe Veranda Suite	G2
H Veranda Suite	H

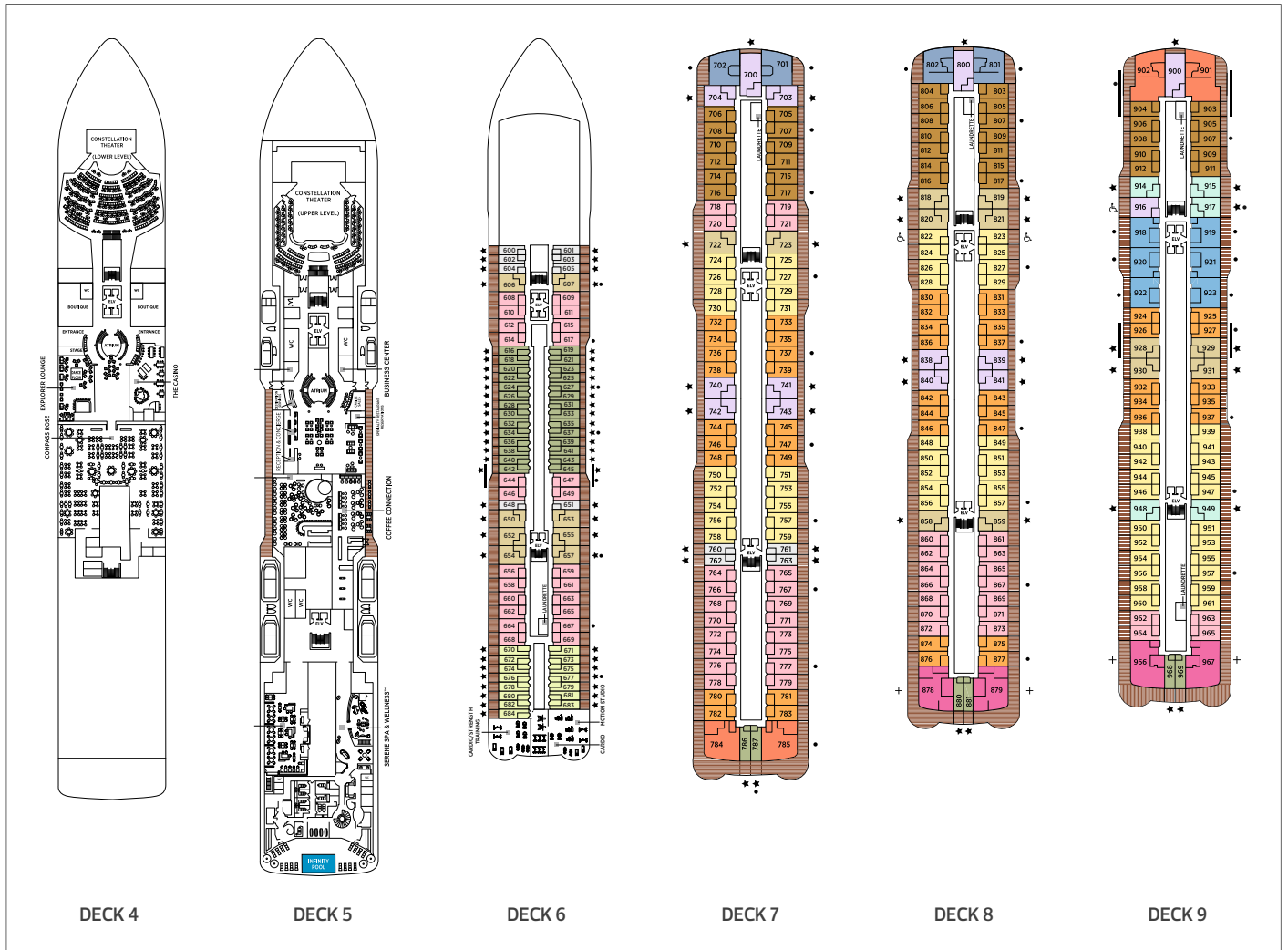

DECK 4

DECK 5

DECK 6

DECK 7

DECK 8

DECK 9



Pool Deck



Horizon Lounge



Observation Lounge

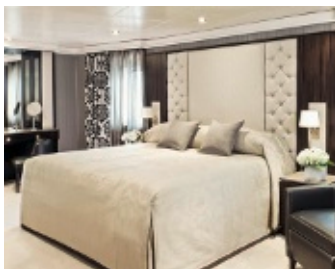

GRAND SUITE

Voyager: 81qm inkl. 11qm Balkon

Mariner: 92qm inkl. 8qm Balkon

Ausstattung wie Voyager / Mariner Suite. Weiter: Jeden Abend garantierte Reservierung im Spezialitätenrestaurant Ihrer Wahl, tägliche Canapées und Upgrade-Bar-Ausstattung, kostenfreie Cocktailparty, illy-Kaffee und Tea Forté-Ausstattung, kostenfreies unbegrenztes WLAN

VOYAGER SUITE / MARINER SUITE

Voyager Suite: 56qm inkl. 5qm Balkon

Mariner Suite: 69qm inkl. 8.5qm Balkon

Ausstattung wie Concierge Suite. Weiter: 1,5 Marmor-Badezimmer, Interaktive Flachbildschirm-Fernseher mit umfangreicher Medienbibliothek und kostenlosen Filmen auf Abruf, iPhone®-Dockingstation für alle iPhone®-Modelle, kostenfreie iPad®-Benutzung, Ferngläser, Espresso-Maschine von illy® und Kaschmirdecke in der Suite, persönlicher Butler, tägliche Zeitung



SEVEN SEAS SUITE

Voyager: 50-66qm inkl. 15.4-27.2qm Balkon

Mariner: 69qm inkl. 8.5qm Balkon

Ausstattung wie Concierge Suite. Weiter: 1,5 Marmor-Badezimmer, Interaktive Flachbildschirm-Fernseher mit umfangreicher Medienbibliothek und kostenlosen Filmen auf Abruf, iPhone®-Dockingstation für alle iPhone®-Modelle, kostenfreie iPad®-Benutzung, Ferngläser, Espresso-Maschine von illy® und Kaschmirdecke in der Suite, persönlicher Butler zur Erfüllung Ihrer Wünsche.

PENTHOUSE SUITE A, B & C

Voyager: Kat. A & B: 35qm inkl. 5qm Balkon

Kat C: 36qm - 41qm inkl. 7,5 - 13qm Balkon

Mariner: Penthouse Kat A-C: 42qm inkl. 7qm Balkon

Ausstattung wie Concierge Suite. Weiter: Interaktive Flachbildschirm-Fernseher mit umfangreicher Medienbibliothek und kostenlosen Filmen auf Abruf, iPhone®-Dockingstation für alle iPhone®-Modelle, kostenfreie iPad®-Benutzung, Ferngläser, Espresso-Maschine von illy® und Kaschmirdecke in der Suite, persönlicher Butler zur Erfüllung Ihrer Wünsche.

SEVEN SEAS VOYAGER, SEVEN SEAS MARINER

In der exklusiven Welt der Kreuzfahrtschiffe, die ausschließlich Balkonsuiten anbieten, übertreffen die beiden Schiffe selbst höchste Luxusansprüche. Mit 350 Suiten und 447 Crewmitgliedern bietet sich Ihnen ein Service, der Sie jeden Tag aufs Höchste verwöhnt.

SCHIFFSDATEN

SEVEN SEAS MARINER / SEVEN SEAS VOYAGER
 Baujahr:
 Seven Seas Mariner: 2001 / 2018 renoviert
 Seven Seas Voyager : 2003 / geplant Oktober 2023
 Flagge: Bahamas
 Tonnage: 42.363 BRZ
 Länge: 204,2 m
 Breite: 28,6 m
 Geschwindigkeit: 20 Knoten
 Offiziere: Europäisch
 Crew: 469
 Suitenanzahl: 340
 Passagieranzahl: 680
 Passagierdecks: 9
 Bordsprache: Englisch
 Bordwährung: USD

RESTAURANTS, BARS & LOUNGES

La Veranda 11 | Sette Mari 11 | Pool Grill 11 | Pool Bar 11 | Chartreuse 5
 Horizon Lounge 5 | Prime 7 5 | Coffee Connection 5 | Compass Rose 4

UNTERHALTUNG

Constellation Theater 5 und 4 | Connoisseur Club 4 | Casino 4 | Voyager Lounge 4

SPORT & WELLNESS

Golfabschlag 12 | Shuffleboard 12 | Putting Green 12 | Jogging Track 12 | Paddle Tennis 12 | Fitness Center 6 | Steam Sauna 6 | Beauty Salon 6 | Aerobics 6 | Spa 6

Suitenkategorien	Unterbr	
Master Suite MS	MS	
Grand Suite GS	GS	
Voyager Suite VS / Mariner Suite	VS / MS	
Seven Seas Suite SS	SS	
Horizon Suite (Nur Mariner)	MN	
Penthouse Suite A	A	
Penthouse Suite B	B	
Concierge Suite C	C	
Concierge Suite E, D	E / D	
ab Deluxe Veranda Suite	H / G	

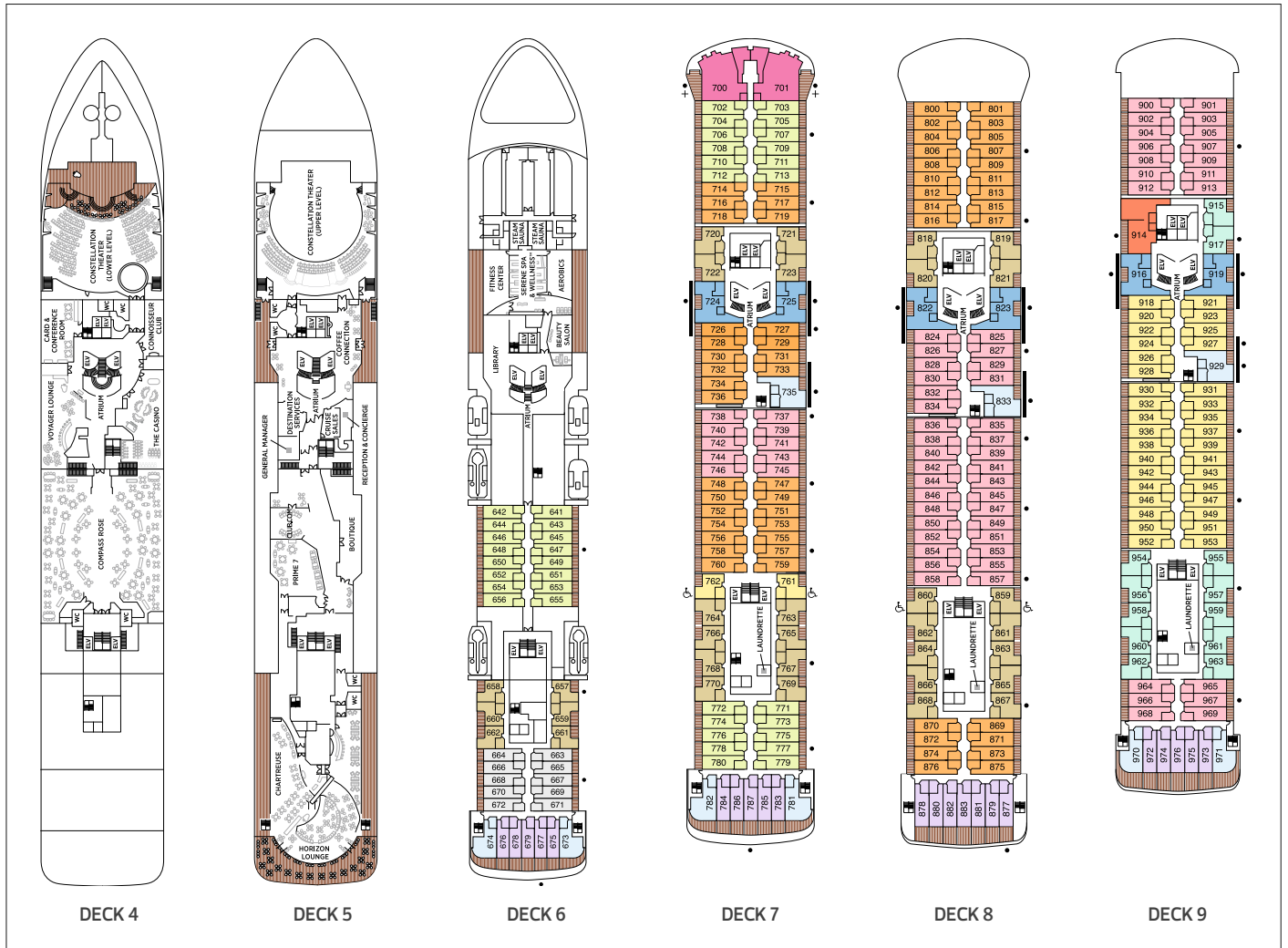

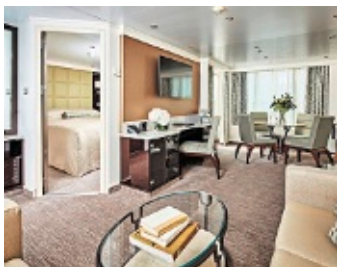

NAVIGATOR SUITE

35,8 – 41,6 qm

Geräumiges Schlafzimmer mit Elite Slumber™ Bett im europäischen King-Size-Format, Geräumiges Wohnzimmer, Marmorbad, Privater Balkon, Begehbarer Kleiderschrank mit Safe, Persönlicher Butler, Individuell ausgestattete Minibar, einmalige Kaviarverköstigung in der Suite

MASTER SUITE

79,1 – 99,1 qm

Geräumiges Schlafzimmer mit Elite Slumber™ Bett im europäischen King-Size-Format, Geräumiges Wohnzimmer, 1 1/2 Marmorbäder, Privater Balkon, Begehbarer Kleiderschrank mit Safe, Persönlicher Butler, Individuell ausgestattete Minibar, Kostenfreie Cocktailparty für 8 Personen, einmalige Kaviarverköstigung in der Suite, VIP-Status beinhaltet Dinner mit einem leitenden Offizier und die Möglichkeit, zu den Öffnungszeiten aus den Spezialitäten Restaurants direkt in die Suite zu bestellen

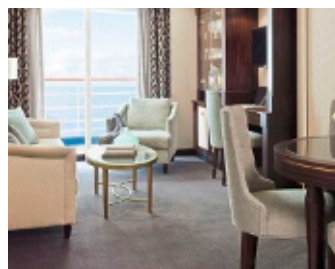
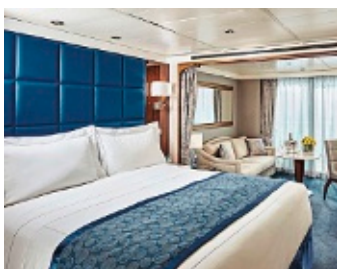

DELUXE VERANDA SUITE

28 qm

Elite Slumber™ Bett im europäischen King-Size-Format, Marmorbad, Privater Balkon, Begehbarer Kleiderschrank mit Safe, Individuell ausgestattete Minibar

GRAND SUITE

48,2 – 59,4 qm

Geräumiges Schlafzimmer mit Elite Slumber™ Bett im europäischen King-Size-Format, 1 1/2 Marmorbäder, Privater Balkon, Begehbarer Kleiderschrank mit Safe, Persönlicher Butler, Individuell ausgestattete Minibar, Kostenfreie Cocktailparty für 8 Personen, einmalige Kaviarverköstigung in der Suite

SEVEN SEAS NAVIGATOR

Die Seven Seas Navigator® bietet prächtige Suiten mit atemberaubendem Meerblick, exquisiter Ausstattung und erstklassigen Annehmlichkeiten. Genießen Sie entspannenden Komfort in den Elite Slumber™-Betten, erleben Sie beruhigende Farbpaletten und tauchen Sie ein in eine All-inclusive-Luxusreise mit exzellentem Service und kulinarischen Höhepunkten. Entdecken Sie eine neue Welt voller unvergesslicher Eindrücke und lassen Sie sich von den Klängen und Geschmäckern an Bord verzaubern. Alle Suiten beinhalten sowohl eine Begrüßungsflasche Champagner und ein Arrangement aus frischen Früchten, als auch einen kostenfreien Wäscheservice mit Bring- und Abholdienst.

SCHIFFSDATEN

Baujahr: 1999
 Flagge: Bahamas
 Tonnage: 28.803 BRZ
 Länge: 172.5 m
 Breite: 24.6 m
 Geschwindigkeit: 19,5 Knoten
 Offiziere: Europäisch
 Crew: 365
 Suitenanzahl: 248
 Passagieranzahl: 496
 Passagierdecks: 8
 Bordsprache: Englisch
 Bordwährung: USD

RESTAURANTS, BARS & LOUNGES

COFFEE CONNECTION UND CLUB.COM 6 | COMPASS ROSE 5 | LA VERANDA
 POOL BAR & GRILL 10 | PRIME 7 10 | SETTE MARI AT LA VERANDA 10 | NAVIGATOR
 LOUNGE 6 | SEVEN SEAS LOUNGE 6/7 | STARS LOUNGE 6 | GALILEO'S 11

SPORT & WELLNESS

SERENE SPA & WELLNESS™ 12 | JOGGING TRACK 11

Suitenkategorien	Unterbr
Navigator Suite	NS
Master Suite	MS
Deluxe Veranda Suite	E / F
Grand Suite	GS

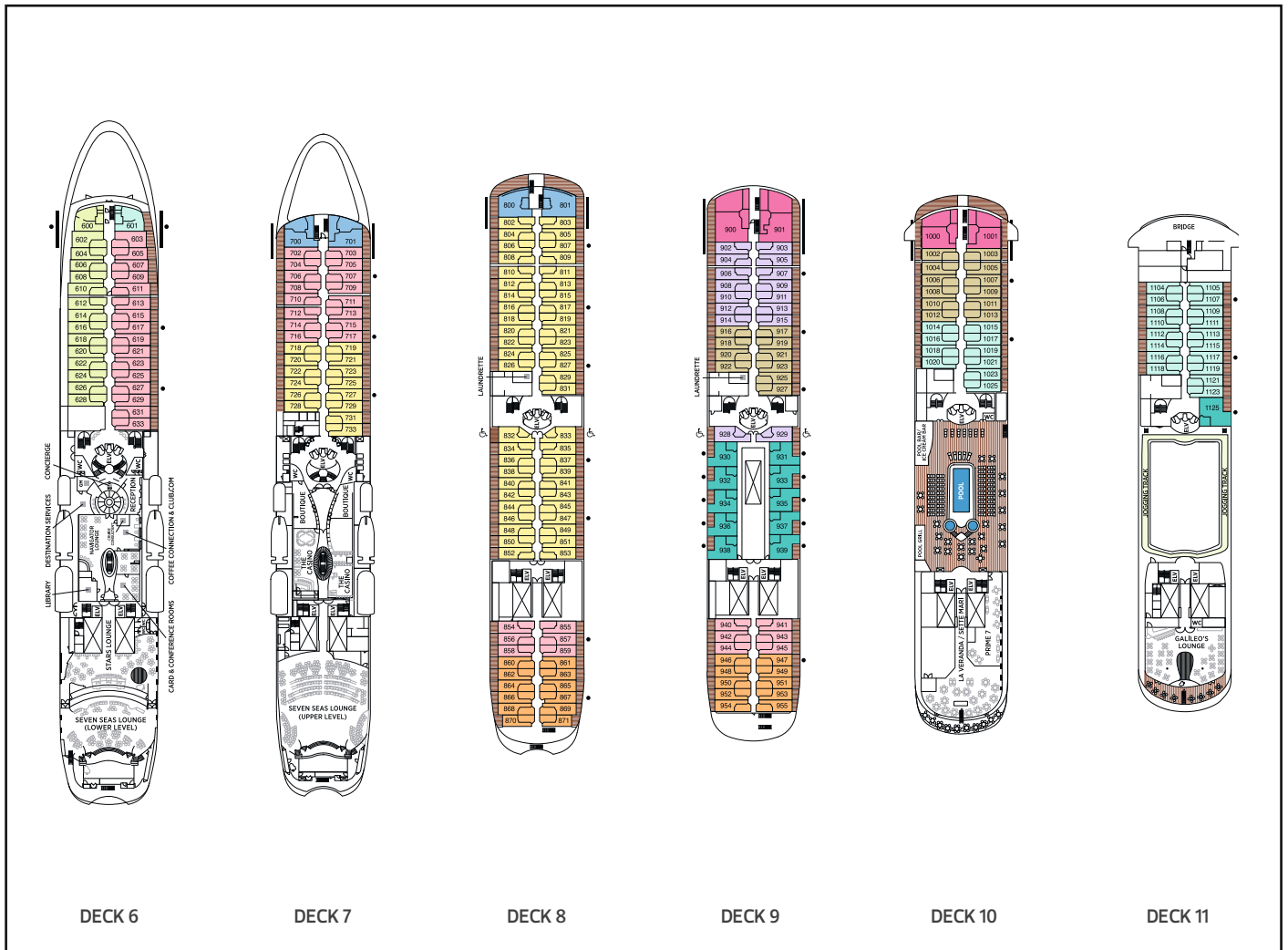



EXPLORA JOURNEYS

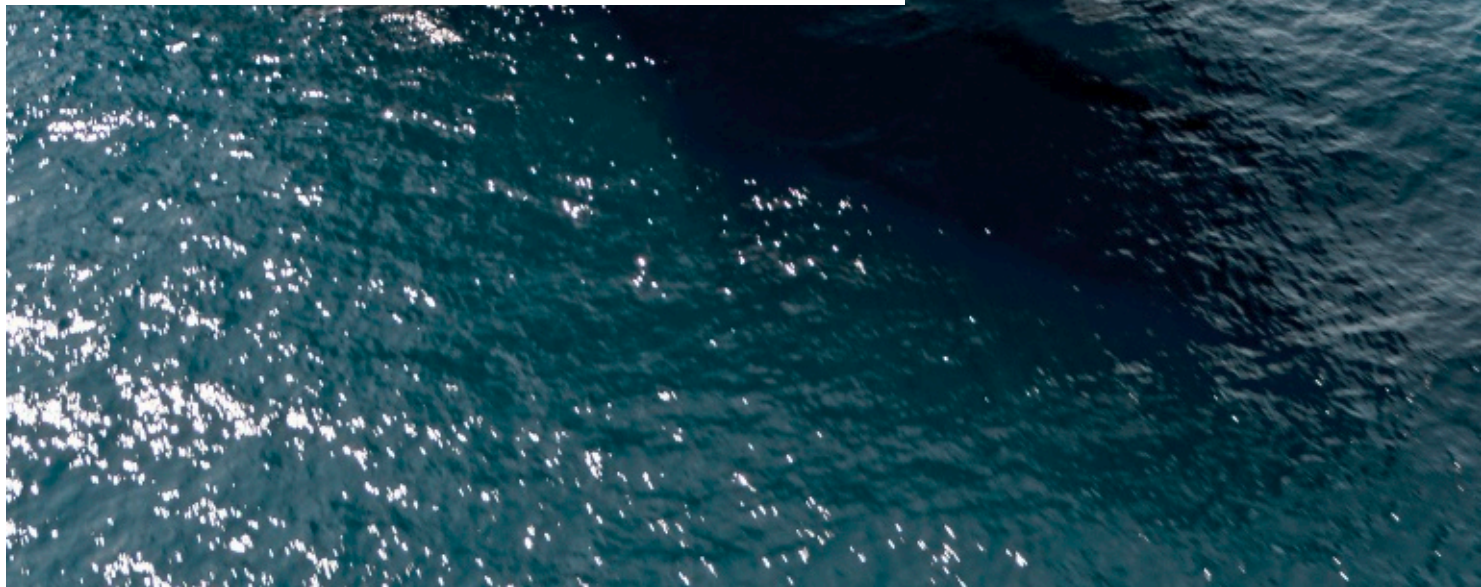

Willkommen an Bord

Die MSC Group stellt Explora Journeys, die neue Kreuzfahrtmarke für Luxusreisende vor. Mit mehr als 300 Jahren Seefahrtsgeschichte bietet Explora Journeys anspruchsvollen Reisenden einen Sehnsuchtsort, um atemberaubende Entdeckungen zu machen. Die innovativen Schiffe wurden in Zusammenarbeit mit den weltweit führenden Designern für Superyachten und Luxusgastronomie entworfen. Sie verbinden elegante Schweizer Präzision mit moderner europäischer Handwerkskunst. Mit der perfekten Mischung aus ruhigen und geselligen Bereichen und einem Gast-Crew-Verhältnis von 1,25:1 wird ein aufmerksamer und unaufdringlicher Service gewährleistet.

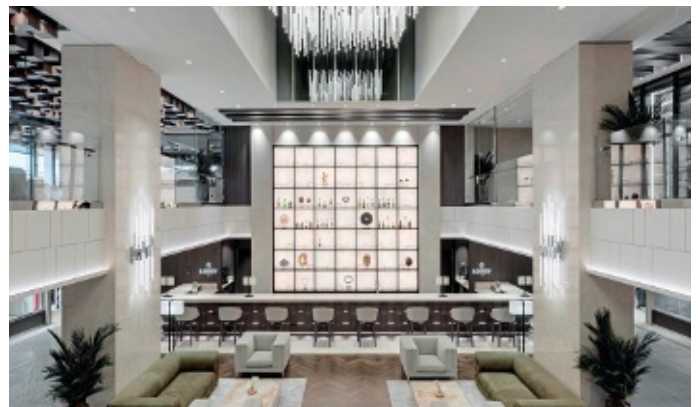

WILLKOMMEN AN BORD VON EXPLORA JOURNEYS

EXPLORA JOURNEYS definiert das Reisen auf dem Meer für eine neue Generation von anspruchsvollen Entdeckern neu. Die EXPLORA I hat am 01. August 2023 Ihre erste Reise angetreten. Die EXPLORA II wird im Sommer 2024 erwartet. Die beiden ersten von insgesamt sechs Schiffen bis 2028 bieten bemerkenswerte Routen, die bekannte Ziele mit weniger bekannten Häfen zu Reisen verbinden, die Entdeckungen zelebrieren.

Auf einer Reise mit Explora Journeys kommt man in den Genuß besonderer Momente. Man entdeckt sich und die Welt mit besonders viel Raum, Zeit und Freiheit. In den 461 Suiten mit Meerblick genießt jeder Gast einen atemberaubenden Blick auf das Meer und eine private Terrasse, während er die Qual der Wahl zwischen neun verschiedenen kulinarischen Orten hat, die eine unvergleichliche Vielfalt auf See bieten.

Ausgestattet mit den neuesten umweltschonenden und maritimen Technologien, wird Explora Journeys ein einzigartiges All-Inclusive-Luxusreiserlebnis für diejenigen bieten, die etwas anderes entdecken wollen.

Ein symbolträchtiges Emblem

Inspiziert vom Mandala wurde das Explora-Journeys-Logo von Alexa Aponte-Vago, CFO der MSC Group, Tochter des Gründers Gianluigi Aponte und Ehefrau des Chairman Pierfrancesco Vago, entworfen. Das Muster hat seine Wurzeln in der Spiritualität und steht für eine Reise zu persönlicher Entdeckung und Entfaltung. Illustrationen der Lotusblume symbolisieren die Reinheit von Körper, Sprache und Geist, während eine Anspielung auf die Lilie Bescheidenheit und eine Verbindung zum europäischen Erbe darstellt. Ein raffiniertes Schriftbild spielt auf die subtilen Kurven des Meeres an.

Inklusivleistungen

Die perfekten Gastgeber von Explora Journeys heißen die Gäste zu einer raffinierten und großzügigen All-Inclusive-Reise willkommen. Alle Reisen an Bord der EXPLORA I + II beinhalten:

- Authentischen, intuitiven Service durch das Team von Gastfreundschaftsexperten
- 24-Stunden Suitenservice inklusive In-Suite-Dining
- Neun außergewöhnliche kulinarische Erlebnisse mit anspruchsvoller und abwechslungsreicher Gastronomie
- Unbegrenzte Getränke, erlesene Weine und Premium-Spirituosen, die jederzeit verfügbar sind, einschließlich der In-Suite-Minibar
- Zugang zum Spa-Thermalbereich
- Wohlfühl- und Fitnessprogramme an Bord und an den Zielorten
- Alle Trinkgelder an Bord
- Unbegrenzte Hochgeschwindigkeits-Wi-Fi auf dem gesamten Schiff
- umfangreiche Kissenwahl sowie Bademäntel und Slipper in der Suite
- Infotainment System mit Smart-TV
- Waschsalon zur Selbstbedienung
- Deutschsprachige Informationen
- Shuttle-Services vom Hafen zum Stadtzentrum und v.v. (wo verfügbar)



Ihre Schiffe EXPLORA I + II

ÖFFENTLICHE BEREICHE

Das innovative Schiff, das in Zusammenarbeit mit den weltweit führenden Designern für Superyachten und Luxusgastronomie entworfen wurde, verbindet nahtlos elegante Schweizer Präzision mit moderner europäischer Handwerkskunst. Die 461 Suiten und Residenzen in Meeresnähe bieten den Gästen einen atemberaubenden Ausblick auf das Meer und den Hafen, der von den raumhohen Fenstern und der privaten Terrasse aus genossen werden kann. Die Suiten beginnen bei 35 Quadratmetern und gehören damit zu den geräumigsten der Branche in dieser Kategorie.

Vierzehn Decks bieten einen großzügigen öffentlichen Innenbereich, der den Gästen maximale Auswahl und Abgeschlossenheit bietet. Mit der perfekten Mischung aus intimen und lebhaften Räumen und einem Verhältnis von 1,25 zu 1 zwischen Gästen und Besatzung wird ein vorausschauender Service auf Schritt und Tritt gewährleistet.

Die großzügigen Außendecks bieten mehr als 2.500 Quadratmeter mit Blick auf das Meer, mit 64 privaten Cabanas und 3 Außenpools. Ein vierter Pool mit versenkbarem Glasdach ermöglicht das Schwimmen und Entspannen am Pool bei jedem Wetter. Kombiniert mit verschiedenen Innen- und Außen-Whirlpools des Schiffes wurde das Schiff mit Wasser als Schwerpunkt entworfen, um die Gäste in einen Zustand des Ozeans zu versetzen.

Die EXPLORA I und EXPLORA II verwenden die neuesten umweltfreundlichen Technologien und sind gleichzeitig bereit sein, sich an alternative Energielösungen anzupassen, sobald diese verfügbar werden. Das Design beinhaltet Vorkehrungen für Batteriespeicher, die eine zukünftige hybride Stromerzeugung ermöglichen, sowie die neueste selektive katalytische Reduktionstechnologie (SCR), die eine Reduzierung der Stickoxidemissionen (NOx) um 90 % ermöglicht. Die Schiffe von Explora Journeys werden mit einer Ship-to-Shore-Stromversorgung gebaut, um CO₂-Emissionen zu vermeiden, während sie am Liegeplatz liegen, und werden mit Marinegasöl betrieben. Alle sechs Schiffe werden von RINA DOLPHIN für reduzierte Unterwassergeräusche zertifiziert sein.

SUITEN UND RESIDENZEN

Ihr Zuhause auf See.

Alle Suiten an Bord der EXPLORA I und EXPLORA II haben direkten Meeblick und verfügen über private Terrassen mit großen, raumhohen Fenstern und bequemen Daybeds zum Entspannen sowie einem Essbereich im Freien.

GENUSS

Flexible Dinner-Zeiten in sechs verschiedenen Restaurants, die auf die persönlichen Vorlieben zugeschnitten sind, bieten eine unvergleichliche Vielfalt auf See.

An jedem Ort werden kulinarische Talente aus aller Welt zelebriert, wobei der Schwerpunkt auf gesunden Zutaten liegt, die nachhaltig von lokalen Partnern bezogen werden. Die perfekte Mischung aus Lebendigkeit, Privatsphäre und Raffinesse finden Sie in mehr als 10 Bars und Lounges im Innen- und Außenbereich, die alle eine mühelose, kosmopolitische Atmosphäre haben.

KULINARISCHE ERLEBNISSE

- Elegantes All-Day-Dining-Restaurant
- Anspruchsvolles Konzeptrestaurant, das aufstrebende Köche feiert
- Panasiatisches Restaurant
- Steakhouse-Erlebnis
- Restaurants mit feinsten französischer Küche
- Kaffee-Lounge
- Essen am Pool
- Chefkoch-Küche mit Privatrestaurant und Kochschule
- In-Suite-Dining

UNTERHALTUNGSERLEBNISSE

- Lobby-Bar
- Malt Whisky Bar – hier lässt sich auch entspannt eine Zigarre rauchen
- Chefküche und privater Speisesaal
- Haupt-Lounge
- Achtern-Lounge am Pool
- Mehrere Bars und Lounges am Pool und im Freien
- Casino
- Kunstgalerie
- Kuratierte Einkaufserlebnisse



Ein Rundum-Wohlfühl-Erlebnis

Ein Erlebnis, das von unserer Liebe zum Meer inspiriert ist und unseren Gästen ermöglicht, ihren Geist, Körper und ihre Seele zu nähren. Von Behandlungsräumen bis hin zu hochmodernen Fitnessgeräten, von Gruppen-Workout-Kursen bis hin zu persönlichen Trainingsterminen – maßgeschneiderte Programme machen es einfach und angenehm, im Urlaub gesund zu bleiben. Maßgeschneiderte Wellness-Erlebnisse in jeder Destination machen Entspannung und Verjüngung an Bord und an Land leicht zugänglich.

- Über 700 qm Spa-Einrichtungen im Innen- und Außenbereich für pure Entspannung und Wellness
- Großzügiger Thermalbereich, 9 Behandlungsräume und Schönheitssalon
- Ein Wohlfühlprogramm für alle Altersgruppen, mit Erlebnissen, die von der ganzen Familie und über Generationen hinweg geteilt werden können
- Maßgeschneiderte, ausgewogene Ernährungs- und Schlafprogramme
- Über 270 qm Fitnessbereich mit modernsten Geräten
- Eine Panoramalaufbahn
- Ein Fitnessstudio für Gruppen- oder Einzeltraining

Ein Outdoor-Erlebnis direkt am Meer

Inspiziert von unserer Leidenschaft für das Meer, werden die EXPLORA Schiffe mit dem Wasser als Mittelpunkt entworfen und versetzt die Gäste auf den großzügigen Außendecks mit mehr als 2.500 Quadratmetern mit Blick auf das Meer in einen Zustand des Ozeans. Das Schiff verfügt über:

- 3 Außenpools
- 64 private Cabanas
- 1 Innenpool mit versenkbarem Glasdach, das Schwimmen und Entspannen am Pool bei jedem Wetter ermöglicht
- Mehrere Whirlpools im Innen- und Außenbereich
- Essen und Faulenzen am Pool

Die erste Journeys-Kollektion

Die Gäste von Explora Journeys sind von Natur aus neugierig und suchen nach Inspiration; sie lieben es, die Welt zu erkunden und neue und andere Kulturen zu entdecken. EXPLORA I wird die perfekte Mischung aus berühmten Reisezielen und weniger bekannten Orten bieten, immer mit dem Fokus auf ein langsames Reisetempo; ein bisschen länger bleiben, manchmal über Nacht, an jedem Reiseziel, so dass die Gäste ein bisschen länger verweilen können, sich beschwingt und nicht erschöpft fühlen während perfekter Tage mit entspannten Morgen und aufregenden Abenden, abseits von Massenerlebnissen, Menschenmassen und Übertourismus. In diesem Katalog finden Sie eine Auswahl an interessanten Reisen mit EXPLORA I und die ersten Einweihungsreisen der EXPLORA II ab Sommer 2024 in neuen Regionen.

WISSENSWERTE INFORMATIONEN

All Inclusive

Alle Getränke sind bereits im Reisepreis inkludiert. Sie können überall alkoholfreie Getränke sowie Wein, Bier, Spirituosen und Cocktails zu jeder Zeit und überall auf dem Schiff genießen. Einige spezielle Jahrgangswine oder ausgesuchte Spirituosen sind nicht inkludiert.

Trinkgelder & Servicegebühren

Alle Trinkgelder und Servicegebühren sind in ihrem Reisepreis bereits enthalten. Deshalb erwartet die Crew auch keine (zusätzlichen) Gratifikationen.

Bordwährung

Die Bordwährung ist Euro. Darüber hinaus werden die folgenden Kreditkarten akzeptiert: Visa, Master Card, American Express.

Mindestalter

Minderjährige unter 18 Jahren müssen von mindestens einem Elternteil oder einem Erwachsenen über 21 Jahren begleitet werden und in der gleichen Suite oder einer Suite mit Verbindungstür untergebracht sein. Ist die erwachsene Begleitperson des Minderjährigen kein Elternteil, muss mindestens ein Elternteil oder ein Erziehungsberechtigter ein Formular zur Zustimmung der Betreuung unterzeichnen, das vor Beginn der Kreuzfahrt eingehen muss. Explora Journeys kann Kinder unter sechs Monaten nicht befördern und behält sich das Recht vor, die Anzahl der Kinder zu begrenzen. Der Kauf und Konsum von Alkohol ist lediglich Gästen über 21 Jahren gestattet.

Rauchen

Selbstverständlich heißt die Reederei Raucher an Bord gerne willkommen, wobei der steigenden Zahl der nichtrauchenden Gäste Rechnung tragend, die Orte, an denen geraucht werden darf, eingeschränkt wurden. Aufgrund von behördlichen Sicherheitsstandards ist das Rauchen in allen Suiten, auf Terrassen und in Gängen an Bord untersagt. In ausgewiesenen Raucherzonen im Außenbereich darf geraucht werden. Bitte beachten Sie, dass dauerhafte Verletzungen der Smoking-Policy zum Reiseausschluss führen.

Kleidung

Wie lautet der Dresscode an Bord von Explora Journeys? Es gibt keinen Dresscode an Bord, aber wir empfehlen einen eleganten, legeren Resort-Style.

Restaurant – offene Sitzung

Offene Sitzung bedeutet für Sie die Freiheit, den Zeitpunkt Ihrer Mahlzeit ebenso völlig frei wählen zu können, wie das Restaurant an Bord, oder ob und mit wie vielen Freunden Sie speisen möchten.

Internet

unbegrenzt Highspeed-WIFI für alle Gäste.

Eingeschlossene Leistungen:

- Kreuzfahrt mit Unterbringung in der gebuchten Kategorie
- Unbegrenzte Anzahl von Getränken, edlen Weinen und Premium-Spirituosen zu jeder Zeit verfügbar, einschließlich der Minibar in der Suite
- Trinkgelder
- Alle Unterhaltungsprogramme an Bord, Fitnessbereich
- 24 Stunden Room-Service (ausgewählte Speisen)
- Hafengebühren und Steuern

Nicht eingeschlossene Leistungen:

- Landausflüge, Persönliche Ausgaben: Friseur, Massage, Wäscheservice etc.
- Versicherungen wie z. B. Reiserücktrittskostenversicherung
- Flüge und Transfers

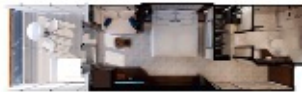
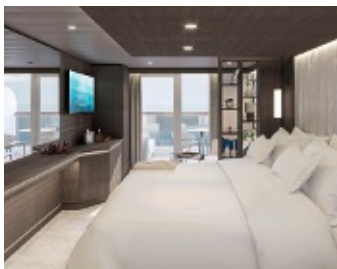

OCEAN TERRACE SUITE / OCEAN GRAND TERRACE SUITE

35–39 qm inkl. Terrasse ca. 7 qm bzw. 11 qm

Terrasse, Esstisch, komfortables Daybed, vom Boden bis zur Decke reichende Panoramafenster, Sitzgruppe mit flexiblem Tisch, private Bar, die nach Ihren Wünschen aufgefüllt wird, Espressomaschine/ Teezubereiter, Persönliche, wiederbefüllbare Wasserflasche, Fernglas, Safe in Laptop-Größe, Umfangreiche Kissenwahl, begehbare Kleiderschrank, geräumiges Badezimmer begehbare Dusche/Fußbodenheizung, Spezielle Pflegeprodukte, Dyson Supersonic TM Haartrockner.

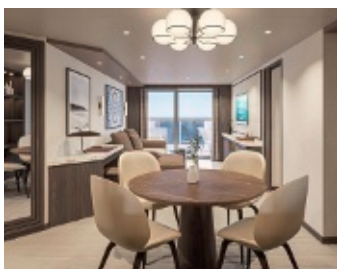

OCEAN PENTHOUSE

43–68 qm inkl. Terrasse ca. 9–21 qm

zusätzlich zur Ocean Terrace Suite: Technogym Case Kit, Priority Reservierung für Kulinarische Erlebnisse/Restaurants und Landausflüge, Bügeln innerhalb der ersten 48 Stunden, Wäscheservice: 1 Wäschesack/Person, bis zu 24 Stunden vor Abreise, Überraschungen und Köstlichkeiten in der Suite, Erweitertes In-Suite-Dining und Frühstücksmenü, 1 zusätzliche Flasche Wein oder Spirituose nach Wahl (insgesamt 2 Flaschen), Priority Check-In und Einschiffen (ab 12.00 Uhr und sofern verfügbar).



COVE RESIDENCE

70–80 qm inkl. Terrasse ca. 14 – 24 qm

zusätzlich zu Ocean Penthouse: Terrasse mit Panoramablick auf das Meer, mit privatem Whirlpool, Esstisch und Sonnenliegen, Butler-Service (1 Butler für 5 Suiten) Esstisch für 4 Gäste, Geräumiger Arbeitsbereich mit Schreibtisch, Premium Tender-Erlebnis, 2 Flughafentransfers inklusive Security fast-track am Flughafen (bis zu 80 km vom/zum Hafen verfügbar), Zugang zur VIP-Lounge beim Einschiffen (sofern verfügbar)

OWNER'S RESIDENCE

280 qm inkl. Terrasse

zusätzlich: Separate Wohn-, Ess- und Schlafbereiche, Lounge-Bereich mit Kamin, Arbeitsbereich, Gästebad (ohne WC), Butler-Pantry-Bereich, Badewanne, Privates Dampfbad, Priority Zugang zum Thermalbad, Wäsche-, Reinigungs- und Bügelservice, Exklusives In-Suite-Dining-Menü, eine Flasche Premium-Champagner zur Begrüßung, Premium Tender, 2 Flughafentransfers, 1 Spa-Behandlung pro Gast, Privater Fahrer an Land (1x pro Reise), eine Hotelübernachtung vor oder nach der Reise.

EXPLORA I & II

Explora Journeys wurde für Gäste entwickelt, die länger bleiben, später abreisen und mehr erleben möchten", sagt Michael Ungerer, CEO von Explora Journeys. „Gästekonzentration ist der Kern von allem, was wir tun.“. Mit der perfekten Mischung aus ruhigen und geselligen Bereichen und einem Gast-Crew-Verhältnis von 1,25:1 wird ein vorausschauender Service auf Schritt und Tritt gewährleistet. Reisen ab sieben Nächten sorgen für ein erstklassiges Gästelerlebnis mit entspannten Morgenstunden und aufregenden Nächten. Durch unübliche Ankunfts- und Abfahrtszeiten in Kombination mit Übernacht-Aufenthalten erhalten die Gäste von Explora Journeys exklusiven Zugang zu einmaligen Erlebnissen. Bei Explora Journeys gleicht keine Reise der anderen, und die Schiffe setzen kontinuierlich ihren Kurs über die Weltmeere fort. Es ist daher besonders reizvoll, mehrere Reisen miteinander zu verbinden. Selbstverständlich zeigt sich die Reederei Ihre Wertschätzung gegenüber unseren Gästen, die uns für längere Zeit begleiten, durch attraktive Ermäßigungen. Für ein authentischeres Erlebnis und Entschleunigung wird Explora Journeys die Gäste zu weniger frequentierten Häfen bringen.

RESTAURANTS; BARS & LOUNGES

Emporium Marketplace, Sakura, Marble & Co. Grill, Med Yacht Club, Fil Rouge, Crema Café, Gelateria & Creperie at The Conservatory, Explora Lounge, In-Suite Dining, Malt Whiskey Bar, Journeys-Lounge, Astern-Lounge, Astern-Pool & -Bar, Atoll-Pool & -Bar, Helios-Pool & -Bar, Sky Bar On 14

SPORT & WELLNESS

Spa inkl. Außenbereich I Thermalbereich I 9 Behandlungsräume I Beauty Salon Indoor & Outdoor Fitnessraum I Panoramalaufbahn I Fitnessstudio für Gruppen und Einzeltraining

SCHIFFSDATEN

EXPLORA I & II
 Baujahr: 2023/2024
 Werft: Fincantieri
 Flagge: Malta
 Tonnage: 63.900 BRZ
 Länge: 248 m
 Breite: 32 m
 Geschwindigkeit: 18 Knoten
 Offiziere: International
 Anzahl der Besatzungsmitglieder: 640
 Anzahl der Gäste: ~ 900
 Passagier-Decks: 14
 Währung an Bord: EUR

Suitenkategorie	Unterbr	
Ocean Terrace Suite	OT1 - OT4	
Ocean Grand Terrace Suite	GT	
Ocean Penthouse	PH / DP / PP / GP	
Ocean Residence	CO / RR / SR / CR	
Owners' Residence	OR	

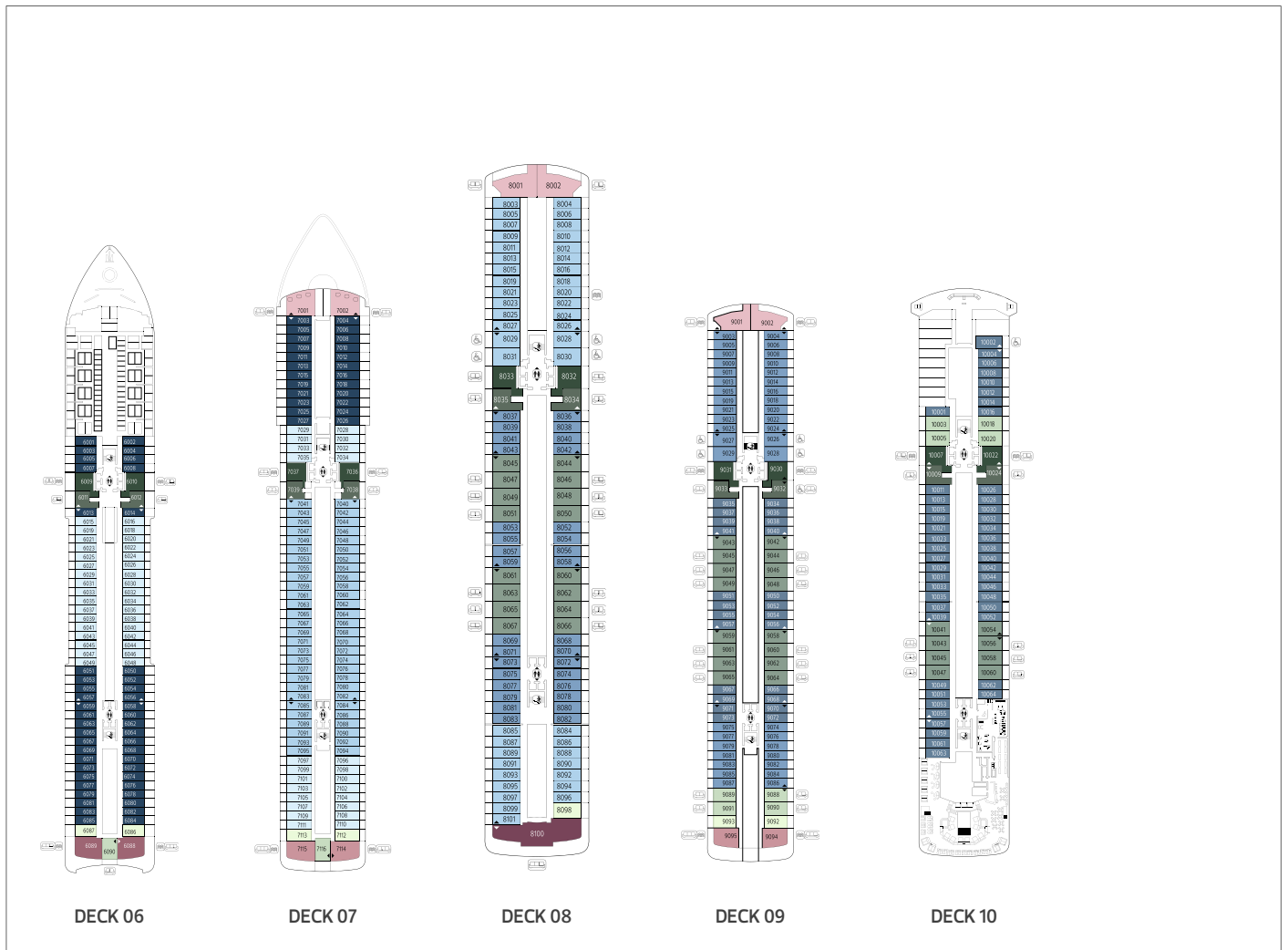



OCEANIA CRUISES



Willkommen an Bord

Was zeichnet Oceania Cruises aus? Mit der vielfach prämierten „Feinsten Küche auf See“ verwöhnt Oceania Cruises ihre Gäste an Bord. Um diesem Anspruch stets gerecht zu werden, arbeiten der international bekannte Meisterkoch Jacques Pépin und sein Team an immer neuen, exklusiven Kreationen. Luxus und ein gutes Preis-Leistungsverhältnis schließen sich bei Oceania Cruises nicht aus und viele Leistungen sind bereits im Reisepreis eingeschlossen. Neben kostenlosem Internet und Shuttleservices in vielen Häfen können die Spezialitätenrestaurants ohne Aufpreis besucht werden. Gäste erhalten unbegrenzt Erfrischungsgetränke, Wasser, Kaffeespezialitäten, Tees und frische Säfte.



Inklusivleistungen

Butler-Service in allen Suiten

Genießen Sie die Dienste eines bestausgebildeten Butlers. Ab den Penthouse Suiten steht Ihnen rund um die Uhr ein Butler zur Verfügung, der Ihre Reise noch unbeschwerter macht.

Spezialitäten-Restaurants

Der Besuch der Spezialitäten-Restaurants ist im Reisepreis bereits eingeschlossen.

Getränke

Während der Kreuzfahrt genießen Sie in allen Bars, Lounges, Cafés und Restaurants an Bord unbegrenzt eine große Auswahl an alkoholfreien Getränken (Erfrischungsgetränke, Kaffee- und Tee-Spezialitäten, Tafelwasser, frisch gepresste Säfte und Smoothies). Auch die Minibar in Ihrer Suite wird kostenfrei mit alkoholfreien Getränken befüllt.

24-Stunden Kabinen/Suiten-Service

Sie können in Ihrer Suite frühstücken oder sich kleine kalte und warme Gerichte bestellen. In der Concierge Class sowie in allen Suiten bietet Oceania Cruises auf Wunsch In-Suite-Dining.

Fitness-Center und Fitness-Kurse

Ein Sportbereich mit modernster Ausstattung sowie ein Spa-Bereich erwarten Sie an Bord. In Zusammenarbeit mit Aquamar wird ein umfangreiches Programm an Premium-Behandlungen (Kosmetik, Massagen) angeboten.

Transfers zwischen Schiff und Stadtzentrum

Sofern erforderlich, stellt Oceania Cruises in den meisten Häfen einen kostenfreien und ganztägigen Shuttleservice zwischen Innenstadt und Schiff zur Verfügung.

High Tea

Täglich wird in der Horizons Lounge ganz klassisch High Tea serviert – mit frischgebackenen duftenden Scones, Sandwiches und Petits Fours – Sie werden es lieben!

Internet

Bleiben Sie mit Ihren Lieben zuhause verbunden – pro Suite/Kabine steht Ihnen ein Internetzugang zur Verfügung. Das W-Lan ist auf dem gesamten Schiff nutzbar.

simply MORE:

Mit dem einzigartigen **simply MORE** erhalten Sie darüber hinaus noch extra Mehrwert durch ein Landausflugsguthaben von bis zu US\$ 1.600 pro Kabine sowie ein Getränkepaket mit Champagner, Wein und mehr.



Ihr Schiff

SUITEN – Der Inbegriff von Perfektion

Die Owner's Suiten, Vista Suiten, Oceania Suiten und Penthouse Suiten sind der Inbegriff von Luxus und Komfort. Ihre Großzügigkeit und Geräumigkeit sind erstaunlich. Zur Ausstattung gehören hochwertigste feine Bettwäsche mit einer Auswahl an Kopfkissen, Bademäntel und Slippers, Regenschirm, Kaschmirdeckchen, Pflegeprodukte von BVLGARI uvm. Die warmherzigen Butler sind sympathisch und achten doch auf jedes noch so kleine Detail. Sie wurden von der Guild of Professional English Butlers ausgebildet und haben die Gabe, jeden Moment in ein unvergessliches Erlebnis zu verwandeln. Zusatzleistungen in Suiten, die immer inklusive sind: Butler-Service rund um die Uhr, unbegrenzter Zugang zur Aquamar Spa-Terrasse, kostenloser Wäscheservice, bevorzugte Einschiffung, gratis Flasche Champagner zur Begrüßung, kostenloser Bügelservice (auch direkt nach der Einschiffung), iPad auf Anfrage für Ihren Komfort an Bord.

ÖFFENTLICHE BEREICHE

Restaurants

Der Grand Dining Room und das Buffet-Restaurant mit AI Fresco-Bereich stehen Ihnen für Frühstück, Mittag- und Abendessen zur Verfügung und servieren abwechslungsreiche internationale Küche, je nach Reisegebiet lokale Spezialitäten. Eine Auswahl an Spezialitäten-Restaurants ist inkludiert.

Toscana – original italienisch.

Die Küche der Toscana ist typisch italienisch und hat sich aus verschiedenen Familientraditionen entwickelt. Auf elegantem, von Versace gestaltetem Porzellan angerichtet, fängt jedes Gericht den Charakter der Toscana ein und hält die italienische Leidenschaft für Kulinarisches hoch.

Polo Grill – ein klassisches Steak House

Der Polo Grill vereint alle Elemente eines klassischen Steakhouses in zeitloser Form. Neben Fleisch-Spezialitäten mit USDA-Prime-Qualität werden Fisch und Meeresfrüchte serviert.

Red Ginger – Innovative asiatische Küche

Dank der Prinzipien von Feng Shui strahlt das pan-asiatische Red Ginger Harmonie und Ruhe aus. Die Köche des Red Ginger interpretieren asiatische Klassiker auf moderne Weise und servieren thailändische, koreanische, japanische und malaysische Gerichte.

Ember – Moderne amerikanische Küche (an Bord VISTA und ALLURA)

Ember ist das neue Mitglied der Restaurantfamilie von Oceania Cruises. Das zum Mittag- und Abendessen geöffnete Ember ist der ideale Ort für einen kulinarischen Seelenwärmer. Mit seiner Auswahl an originellen amerikanischen Kreationen

und zeitlosen Klassikern in ansprechender Atmosphäre wird Sie dieses Restaurant umgehend begeistern.

Aquamar Kitchen – Genuß für Ihr Wohlbefinden (an Bord VISTA und ALLURA)

Das Aquamar Kitchen bietet eine frische Sichtweise auf kulinarische Gaumenfreuden. Ob überzeugter Flexitarier oder eingefleischter Genießer – das Aquamar Kitchen bietet eine Fülle an Optionen für jede kulinarische Gesinnung. Geöffnet zum Frühstück und Mittagessen.

La Reserve (an Bord MARINA, RIVIERA, kostenpflichtig)

In enger Zusammenarbeit mit Wine Spectator und dem Champagner-Haus Moët & Chandon bietet das La Reserve eine Reihe außergewöhnlicher Degustationsmenüs mit korrespondierender Wein- bzw. Champagnerbegleitung an, Reservierung erforderlich. An Bord von Vista und Allura werden die Degustationsmenüs im Privée serviert.

Privée (nur an Bord VISTA, MARINA, RIVIERA, ALLURA)

Für private Feiern in kleinem Kreis (bis 10 Personen) steht gegen Aufpreis das Privée zur Verfügung.

Culinary Center (nur an Bord MARINA, RIVIERA, VISTA, ALLURA)

Mit dem beliebten Culinary Center bietet Oceania Cruises die erste Mitmach-Kochschule auf hoher See.

The Bakery at Baristas (nur an Bord VISTA und ALLURA)

Zu den neuen Restaurants an Bord gehören die Bakery at Baristas, in der französische und italienische Backwaren zusammen mit Illy-Espresso und anderen Kaffeespezialitäten serviert werden.

Horizons Lounge

Nur wenige Rituale werden mit so viel Spannung erwartet wie der Afternoon Tea, der die Gäste täglich pünktlich um 16:00 Uhr in das Horizons lockt. Während das klassische Streichquartett leise im Hintergrund spielt, serviert das Personal neben hochwertigen Teesorten frische Mini-Sandwiches, farbenfrohe Petits Fours, köstliche Scones mit Sahne und verführerische Desserts.

Theater

Erstklassige Musik-Events, bei denen im ständigen Wechsel Gaststars wie Pianisten, klassische Streichquartette, Solo-Interpreten und spektakuläre Headliner auftreten, werden Sie begeistern. Klassische Abendunterhaltung findet allabendlich im Theater statt. Tagsüber lauschen Sie den zahlreichen interessanten Vorträgen von Historikern, Naturwissenschaftlern oder Botschaftern, die ihr Insider-Wissen gerne mit Ihnen teilen.



Fitness-Center

Cross-Trainer, Rudermaschine, Spinning Bike, Gewichte – hier finden Sie alles für einen sportlichen Start in den Tag.

Aquamar Spa + Vitality Center

Ein ganzheitlicher Ansatz für das Wohlbefinden steht im Mittelpunkt des Aquamar Spa + Vitality Center, das eine breite Palette von Dienstleistungen und Erlebnissen bietet, die Ihnen helfen sollen, Ihr bestes Leben zu leben. Verjüngende apparative Spa-Behandlungen und Heiltherapien sind ein wesentlicher Bestandteil dieser Philosophie. Für Herren steht ein Barber Shop zur Verfügung.

Bibliothek

Genießen Sie einen herrlichen Cappuccino und machen Sie es sich in der einladenden, klassischen Bibliothek mit einem Roman oder einem Bestseller gemütlich. Hier finden Sie eine Auswahl internationaler Bücher und Zeitschriften.

The Grand Bar und Martinis

Die Bars sind der perfekte Ort, mit einem Aperitiv den Abend beginnen zu lassen und neue Bekanntschaften zu schließen.

Weitere Einrichtungen

An Bord aller Oceania Cruises-Schiffe gibt es eine Boutique, Wäscherei/Reinigung, Arzt-/medizinisches Zentrum, Concierge, Landausflugsbüro, Casino

AN BORD

Tagsüber

Welcher Winkel der Erde Sie auch immer anziehen mag, Oceania Cruises bringt Sie mit Komfort und Stil dorthin. Entspannen Sie auf Ihrer privaten Veranda, im Wellness Bereich oder lernen Sie bei einem der Ausflüge Land, Leute und Mitreisende kennen. Auf Culinary Discovery Tours lernen Sie kulinarische Geheimtipps der Region kennen, Go Green-Ausflüge führen Sie mit lokalen Nachhaltigkeitsinitiativen zusammen, Beyond Blueprint-Ausflüge gewähren einen seltenen Blick hinter die Kulissen bedeutender architektonischer Wahrzeichen und mit den Food & Wine Trail Tours geben Ihnen lokale Gourmet-Experten/Sommeliers Einblick in die örtliche Küche. Go Local-Ausflüge sind Exkursionen, die Sie einladen, das Leben vor Ort hautnah kennenzulernen.

Abends

Lassen Sie den Tag nach einem genussvollen Dinner bei einem Glas Wein, einem Grappa oder einem französischen Cognac in der Bar ausklingen. Sie ist immer ein zentraler Treffpunkt. Wer Lust auf Unterhaltung hat, besucht die Show. Hier wird jeden Abend ein anderes Programm geboten – von Musical-Evergreens über Solo-Interpreten bis zur mitreißenden Tango-Show. In der Horizons Lounge wird zu Live-Musik getanzt. Das Casino lädt ein, Ihr Glück bei Black Jack oder Roulette herauszufordern.

WISSENSWERTE INFORMATIONEN

Bordsprache

Die Bordsprache und Sprache auf den Landausflügen ist Englisch. An Bord aller Reisen stehen die Speisekarten und die Bordnachrichten in deutscher Sprache zur Verfügung.

Deutschsprachig begleitete Reisen

Sie schätzen internationales Ambiente und den Austausch mit Reisenden aus aller Welt, wünschen sich aber die zusätzliche Sicherheit kompetenter Unterstützung, wenn sprachliche Unsicherheiten bestehen? Diesem Wunsch kommt Oceania Cruises nach und bietet Ihnen auch 2024/25 weitere Kreuzfahrten mit deutschsprachiger Reisebegleitung. Zur jeweils schönsten Jahreszeit führen diese Routen rund um Kap Hoorn und in die Antarktis, nach Island, Grönland und in den Dschungel Amazoniens.

Bordwährung

Alle Zahlungen an Bord erfolgen über Ihr Bordkonto und in US-Dollar. Alle Rechnungen an Bord müssen bar oder mit Kreditkarte (VISA, MasterCard, AmericanExpress) beglichen werden.

Dokumente

Alle Gäste müssen im Besitz eines gültigen Ausweisdokumentes (Reisepass, der noch mindestens 6 Monate nach Reiseende gültig ist) und der erforderlichen Visa je nach Staatsangehörigkeit und je nach Destination sein. Bei Ankunft an Bord wird das Ausweisdokument, welches beim Ausfüllen des Bordmanifests benutzt wurde, verlangt. Es wird bis zum Ende der Kreuzfahrt verwahrt, um den Zollbehörden in jedem Hafen vorgelegt werden zu können.

Bordmanifest

Aufgrund der Sicherheitsbestimmungen müssen der Reederei vor der Einschiffung die vollständigen Daten wie z. B. Namen, Adresse und Notfallkontakt aller Gäste gemeldet werden. Hierzu müssen Sie sich unter www.oceaniacruises.com registrieren. Erst nach vollständigem Ausfüllen können Ihre Reiseunterlagen erstellt werden.

Kleidung

Wir empfehlen allen Gästen, sich nach Belieben tagsüber sportlich-leger und abends leger-elegant zu kleiden. Es gibt keine formellen Abende.

Rauchen

An Bord gibt es ausgewiesene Raucherbereiche auf den Außendecks. Im Innenbereich der Schiffe ist das Rauchen untersagt, mit Ausnahme in designierten Raucherzimmern nahe der Horizon Lounge.

Restaurants

Es gibt keine festen Essenzeiten und Sie können Ihren Platz frei wählen. Die Spezialitäten-Restaurants sind im Reisepreis eingeschlossen; es empfiehlt sich eine Reservierung.

Flüge / Vor- und Nachprogramme

Flüge, Transfers sowie mehrtägige Vor- und Nachprogramme in den Ein- und Ausstiegshäfen können auf Wunsch bei Oceania Cruises hinzugebucht werden.

Eingeschlossene Leistungen:

- Kreuzfahrt mit Unterbringung in der gebuchten Kategorie
- Verpflegung sowie alle alkoholfreien Getränke an Bord
- Hafengebühren und Steuern
- Besuch der Spezialitäten-Restaurants
- Shuttletransfers zwischen Stadtzentrum und Schiff, sofern erforderlich
- Internet, Unterhaltungsprogramm, 24 Stunden Kabinenservice
- Gepäckservice,
- Teilnahme an Fitness-Kursen
- Landausflugsguthaben von bis zu US\$ 1.600 pro Kabine
- Ein Getränkepaket mit Champagner, Wein und mehr

Nicht eingeschlossene Leistungen:

- An-/Abreisearrangement
- Trinkgelder (auf Wunsch zubuchbar)
- Alkoholische Getränke, Aufpreis für Dinner im La Reserve
- Landausflüge, Persönliche Ausgaben (Spa-Behandlungen etc.)
- Versicherungen



VISTA SUITE

135 bis 172 qm inkl. Terrasse

Luftiges Ambiente, beeindruckender 180-Grad-Blick. Das luftige Wohnzimmer grenzt an ein Esszimmer und Barbereich, der einen Ausblick zur geräumigen Teakholzveranda freigibt. Extravagante Hauptsuite mit geräumigem begehbarem Schrank und Ankleideraum. Extragroßes, helles Hauptbadezimmer mit tiefer Porzellanbadewanne. Extra Luxus rund um die Uhr: verfügbarer Butlerservice, Zugang zur Executive Lounge, die nur Gästen der Suites zur Verfügung steht.

OCEANIA SUITE

93 bis 111 qm inkl. privater Teakholzveranda

14 Suiten, geräumig, luxuriös mit urbanem Flair. Hervorragende Lage oben auf dem Schiff mit einem einmaligen Ausblick. Wohn- und Essbereich. Das Hauptschlafzimmer mit großem King-Size-Bett, das Ankleidezimmer und ein opulentes Marmorbadezimmer laden zur Entspannung ein. Ein Butler und Zugang zur Executive Lounge, die nur Gästen der Suites zur Verfügung stehen.

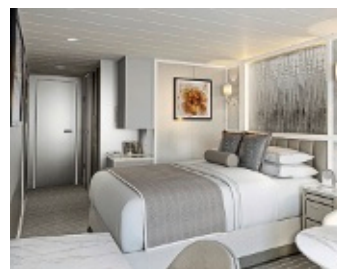
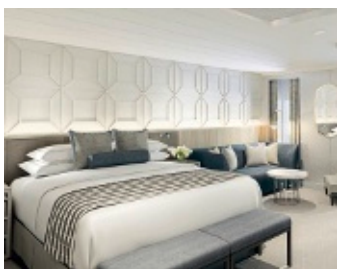

PENTHOUSE SUITEN

40qm inkl. großer privater Veranda

Raffiniertes Design und elegante Möbel zieren den Raum, der mit hochwertigen Polstermöbeln, luxuriösem Leder und beeindruckenden Kunstwerken gestaltet wurde. Begehbare Kleiderschrank, extragroßes Badezimmer, zwei Waschtische. Gäste der Penthouse Suiten genießen außerdem unbegrenzte Nutzung der Aquamar Spa Terrace sowie Butlerservice und Zugang zur Executive Lounge mit eigenem Concierge, die nur Gästen unserer Suites zur Verfügung steht.

CONCIERGE VERANDA-KABINEN

27 qm inkl. private Veranda

Creme- und Beigetöne dominieren diesen edlen Rückzugsort. Tranquility-Bett in Queen-Size-Format, komfortabler Sitzbereich. Die Kabinen sind mit viel Schrank- und Stauraum sowie Marmorbad mit Regenwaldusche ausgestattet. Viele weitere Annehmlichkeiten wie die eigene Concierge Lounge, unbegrenzte Nutzung der Aquamar Spa Terrace, Zimmerservice aus dem Grand Dining Room und kostenlose Wäschereinigung sorgen für Luxus pur.

VISTA/ALLURA

Die Vista bietet die feinste Küche auf See sowie einzigartige Premieren im Bereich der Gastronomie und bei den Gästelerlebnissen. Oceania zeichnet sich durch erstklassige kulinarische Erlebnisse, luxuriöse unverwechselbare öffentliche Bereiche sowie geräumige, komfortabel ausgestattete Suiten und Kabinen aus, die Ihnen ein einladendes zweites Zuhause bieten. Fantasiervolle neue Speisekonzepte – Entdecken Sie als einer der Ersten das Ember, das neueste Restaurant von Oceania Cruises, und das Aquamar Kitchen mit vielen köstlichen Wellness-Gerichten. Die Vista setzt neue Maßstäbe in puncto Komfort und Luxus. Zum ersten Mal in der Geschichte der Marke wartet Vista mit einer neuen Kategorie der Conciergekabinen auf, die eigens für Alleinreisende vorgesehen ist. Eine Mischung aus großen, eindrucksvollen und kleinen, lauschigen Räumlichkeiten bietet für jede Laune und jeden Anlass das passende Ambiente – vom Rückzugsort, an dem man gemütlich ein Buch lesen kann, bis zur schicken Bar, in der man einen abendlichen Cocktail genießen oder mit neuen Freunden die Nacht zum Tag machen kann. Im Sommer 2025 wird die Allura, das zweite Schiff der gleichnamigen Schiffsklasse, in See stechen.

SCHIFFSDATEN

- Baujahr: 2023
- Flagge: Marshall Islands
- Tonnage: 67.000
- Länge: 241m
- Breite: 32m
- Durchschnittliche Geschwindigkeit: 20 Knoten
- Offiziere: Europäer
- Passagierzahl: 1.200
- Passagierdecks: 11
- Crew-Mitglieder: 800
- Bordsprache: Englisch
- Bordwährung: USD

RESTAURANTS, BARS, LOUNGES

Grand Dining Room, Buffet-Restaurant & Terrace Café, Polo Grill, Toscana, Red Ginger, Ember, Aquamar Kitchen, Bakery, Waves Grill, Horizons, Martinis, Vista Lounge

WELLNESS & SPORT

Aquamar Spa + Vitality Center mit Spa-Terrasse und Pool, verschiedene kosmetische Behandlungs- und Massageräume, Coiffeur, Barber Shop, Sauna, Dampfbad, moderne TechnoGym-Geräte für Anfänger und Fortgeschrittene, Fitness Track

Wenn Sie das Oceania-Erlebnis genießen möchten, stehen Ihnen die folgenden Schiffe zur Verfügung: REGATTA-Klasse (REGATTA, NAUTICA, INSIGNIA, SIRENA) OCEANIA-Klasse (MARINA, RIVIERA), ALLURA-Klasse (VISTA, ALLURA - ab Juni 2025).

Die hier vorgestellte VISTA ist das erste von zwei neuen Schiffen der ALLURA-Klasse und bietet Platz für 1.200 Gäste. Die Gäste erleben einen glamourösen Grand Dining Room im Stil der Belle Epoque, luxuriöse Kabinen und Suiten sowie zahlreiche kulinarische Neuinterpretationen der „Feinsten Küche auf See“.

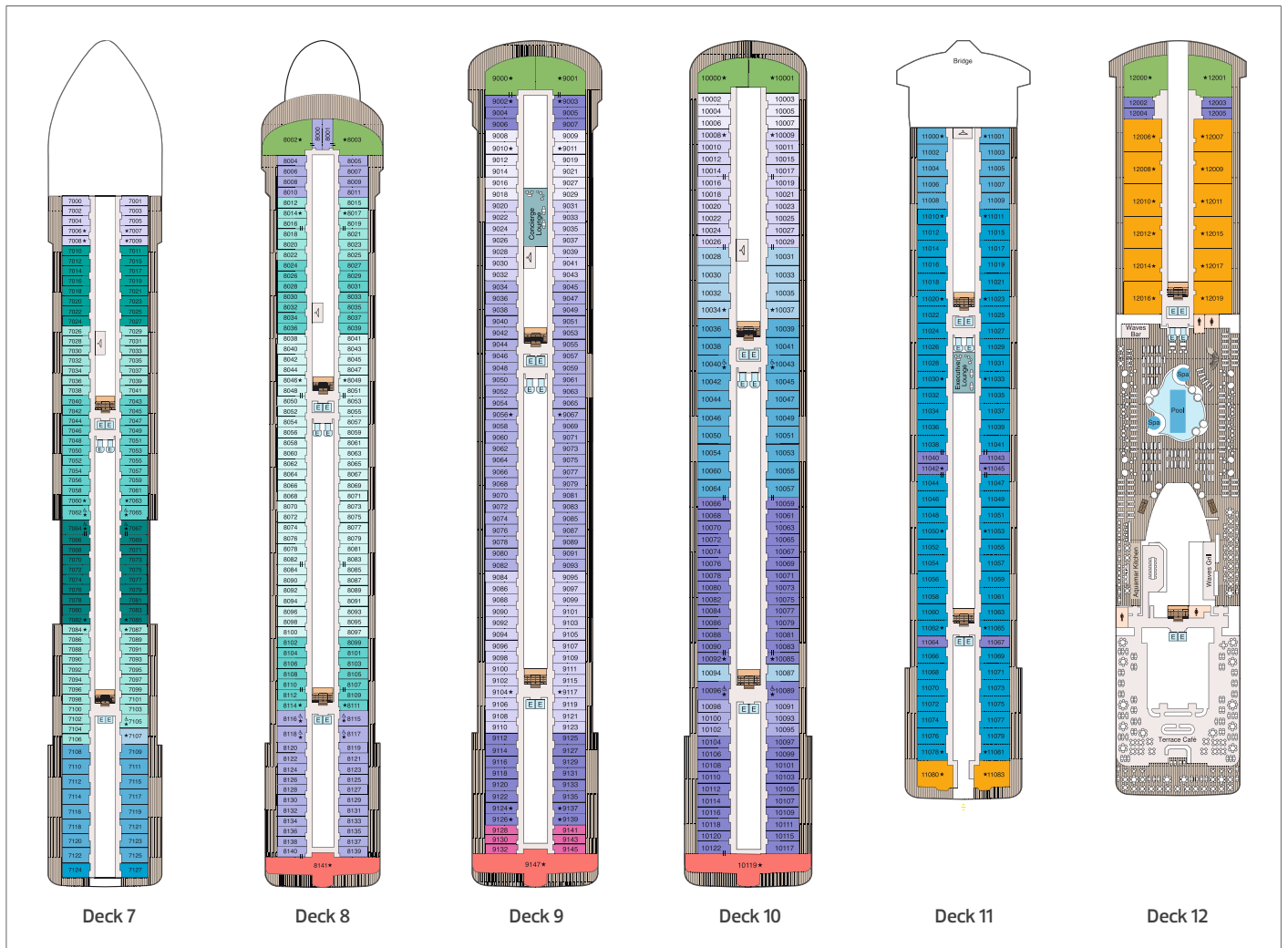

SILVERSEA



Willkommen an Bord

Die Flotte von Silversea besteht aus 13 edlen Schiffen, fünf Hochseeschiffen und vier Expeditionsschiffen. Das neue Flaggschiff, die Silver Muse, verfügt über 8 Restaurants und eine Vielzahl von Plätzen, an denen Sie unter freiem Himmel das Leben genießen können: ruhige Sitzbereiche und Panoramadecks, ein grosszügig geschnittenes Pool Deck, viele Aussenlounges und drei Open Air Restaurants. Mit 596 Gästen ist sie das Neuste und größte Schiff der Flotte. Auf allen Schiffen empfängt sie der gleiche begeisternde Service sowie erstklassige Pflegeprodukte von Bvlgari®. Dazu stehen Ihnen eine Auswahl an Matratzen und Kopfkissen bereit sowie Ihr persönlicher Butler-Service, der dafür sorgt, dass auf allen Schiffen von Silversea all Ihre individuellen Wünsche erfüllt werden.



Expeditions-Kreuzfahrten

Nach Abschluss der umfangreichen Modernisierungsarbeiten ist die Silver Wind das geräumigste und komfortabelste Expeditions-Kreuzfahrtschiff der Flotte. 2021 erhielt sie einen verstärkten Rumpf und wurde auf Eisklasse umgerüstet. Dank der geringen Anzahl an Gästen, die auf Reisen durch die Polarmeere auf 240 begrenzt ist, bietet die Silver Wind das grösste Platzangebot pro Gast sowie das höchste Gäste-Crew-Verhältnis aller Expeditions-Kreuzfahrtschiffe von Silversea. Ein Team aus 19 leidenschaftlichen Experten begleitet sie und sorgt dafür, dass Ihre Kreuzfahrt zu einem besonders spannenden und informativen Ereignis wird. Das neueste Mitglied der Expeditionsflotte ist die Silver Endeavour. Sie wurde nach den Spezifikationen der Polarklasse PC6 gebaut – eine der höchsten Polarklassifizierungen, die es gibt. Sie revolutioniert für Silversea die Expeditionsreisen und ermöglicht es ihnen, einige der entlegensten Küsten der Erde zu erreichen. Ihre Daten sprechen für sich: Ein konkurrenzloses, branchenweit führendes Verhältnis von Crew zu Gast, Zodiac zu Gast und Experten zu Gast, modernste Navigations- und Erkundungstechnologien und der für Silversea so berühmte Komfort machen sie zum luxuriösesten Expeditionsschiff, das jemals gebaut wurde.

Inklusivleistungen

Anreise

Hin- und Rückflüge in der Economy Class sind inkludiert, Business Class Flüge für Destinationen in Europa ebenfalls. Bei Expedition-Kreuzfahrten wurde für Sie 1 Nacht pre- und post Kreuzfahrt /oder Tageshotel post sowie alle Transfers vom Flughafen/Hotel/Hafen inkludiert. Inlandsflüge sind inklusive wenn vom Programm vorgesehen

Butler-Service in allen Suiten

Erleben Sie die Dienste eines bestens ausgebildeten Butlers. Rund um die Uhr und überall bietet Ihnen jede Suite einen engagierten Butler, der Sie durch persönliche Aufmerksamkeit verwöhnt und auf jedes Detail Ihrer Reise achtet.

Getränke

Erlasene Weine, Champagner, Edelspirituosen sowie Kaffee- und Teespezialitäten, Mineralwasser, Säfte und alkoholfreie

Trinkgelder

Trinkgelder an Bord sind im Kreuzfahrtpreis inkludiert.

24-Stunden Suiten-Service

Sie können in Ihrer Suite frühstücken, ein Menü bestellen oder sich kleinere Gerichte in die Suite bringen lassen.

Fitness- und Aerobic-Kurse

Moderne Geräte warten auf Sie.

Transfer in die Stadt & Landausflüge

Wenn es die örtlichen Gegebenheiten zulassen, stellt Silversea in den meisten Häfen einen kostenfreien Shuttle vom Schiff ins Stadtzentrum und zurück zur Verfügung. 1 Ausflug pro Tag und Hafen ist bei Classic Reisen für Sie reserviert. Auf Expeditionen sind alle Ausflüge für Sie inkludiert.

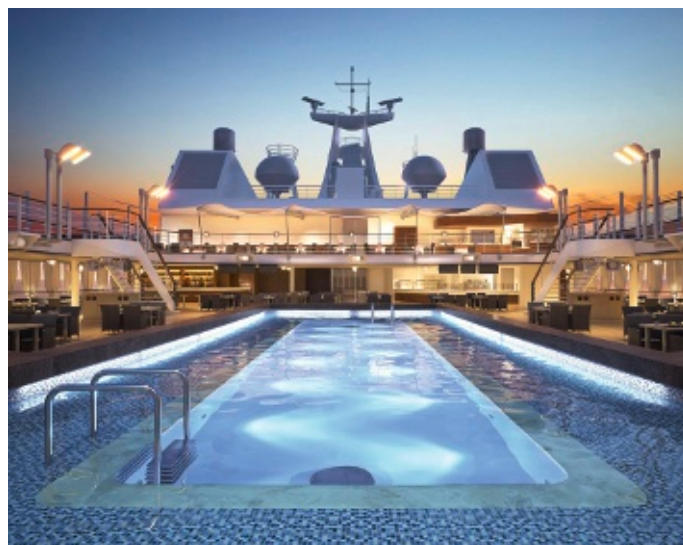

Ihr Schiff

ÖFFENTLICHE BEREICHE

Bar

Die Bar ist der perfekte Ort, um in eleganter Atmosphäre mit Live-Musik und Tanz den Abend zu beginnen und ist zu später Stunde der pulsierende Mittelpunkt auf jedem Schiff.

Panorama Lounge

Ob am Nachmittag zu Kaffee und Kuchen oder am Abend zum Cocktail, in der Panorama Lounge wird immer etwas geboten.

Observation Lounge

Lesen Sie mal wieder ein gutes Buch oder lassen Sie auch einfach nur die Seele baumeln. Von hier oben lässt sich der Blick aufs Meer besonders entspannt genießen (ausgenommen Silver Cloud).

Fitness-Center

Aerobicraum, Gewichte, Rudermaschine, Cross Trainer, Laufbänder – hier finden Sie alles, was das Sportlerherz begehrt.

Spa

Lassen Sie sich mit einem großen Angebot an belebenden Therapien verwöhnen, z. B. Gesichtsbildungen, Ganzkörperpackungen und Massagen sowie innovative Anwendungen nach modernster Wellness-Technologie.

Show Lounge

Anspruchsvolle Darbietungen von Showproduktionen im großen Stil bis hin zu klassischen Solisten, Filmen und kultureller Unterhaltung.

The Casino

Roulette, Blackjack, Poker und auch einarmige Banditen finden Gäste über 18 Jahren im bordeigenen Casino.

Connoisseur's Corner

Eine Lounge für Genießer mit herrlich bequemen Ledersesseln sowie einer großen Auswahl an Zigarren und edlen Cognacs, die hier zum Kauf angeboten werden.

Pool Deck

Mit kulturellen Darbietungen oder Kino unter dem Sternenhimmel bietet das Pooldeck zu jeder Zeit interessante Unterhaltung oder Köstlichkeiten vom Grill.

Boutiquen

Zuhause etwas vergessen? Oder ein Souvenir von der Reise? In den Boutiquen an Bord finden Sie mit Sicherheit das Richtige.

Das „Otium“ Baderlebnis

Tauchen Sie in das Otium-Baderlebnis ein. Gönnen Sie sich eine wohlverdiente Auszeit mit dieser verwöhnenden Ergänzung zu Ihrem Reiseerlebnis. Der Begriff „immersiv“ würde nicht ausreichen, um das Otium Baderlebnis zu beschreiben. Perfekt temperiertes Badewasser, bequeme Rücken- und Nackenkissen und individuell gestaltete Badesalze aus dem Otium-Menü sind nur der Anfang. Fügen Sie Kerzen, gedämpftes Licht, eine köstliche Auswahl an Delikatessen, die Ihre Gaumen verwöhnen, sowie das Otium-Musikmenü hinzu und tauchen Sie in Ihrem privaten Bad in völlige Entspannung für Körper und Geist ein.

SUITEN

In allen Suiten gehören folgende Leistungen zur Ausstattung: Butler-Service, Minibar gefüllt mit Getränken Ihrer Wahl (landestypisch an Bord der Silver Galaagos), Daunendecken, Feine Bettwäsche, Auswahl an verschiedenen Kopfkissen, Bademäntel und Slippers, Persönliches Briefpapier, Expeditionsfernglas, Regenschirm, täglicher Nachrichtenüberblick, WiFi-Internetzugang (ohne Gebühr), Suiten-Service am Morgen und Abend, Begehrter Kleiderschrank, TV (Satellitennachrichteneingang, Video-on-Demand, Routeninformationen), Direktwahltelefon, Bade-Essenzen von Ferragamo bzw. BVLGARI (nicht an Bord der Silver Origin), Aromatherapieaumdüfte von Laura Tonatto (nicht an Bord der Silver Origin).

WEITERE EINRICHTUNGEN

Zusätzlich zu den öffentlichen Bereichen bietet Silversea auf seinen Schiffen weitere Einrichtungen, die Sie oft nur auf großen Schiffen finden:

- Konferenz- und Meeting-Räume
- Arzt/Medizinisches Zentrum
- Concierge
- Rezeption für Landausflugsbuchungen
- Chemische Reinigung
- Spielzimmer

Die öffentlichen Orte auf den kleineren Expeditionsschiffen unterscheiden sich.

AN BORD & AN LAND

Tagsüber

Das liebste Reiseziel vieler Gäste ist das Schiff selbst. So vielfältig ist das Leben an Bord und so verführerisch sind die vielen Annehmlichkeiten, dass Sie sich einfach treiben lassen können. Sie müssen keine Termine einhalten und der Blick auf die Uhr verrät Ihnen nur, wie schnell die Zeit verfliegt. Lassen Sie sich im Spa mit Aromatherapie oder Hot-Stone-Massage verwöhnen. Schwimmen Sie eine Runde im Pool, messen Sie Ihre Kraft im Volleyballspiel und entspannen Sie bei



einer Stunde Yoga. Sie können aber auch an Kochkursen teilnehmen oder Tanzstunden nehmen. Der Silversea Chronicle informiert Sie täglich aktuell über die Geschehnisse an Bord.

Am Abend

Eine breite Palette von Abendaktivitäten erwartet Sie bei Silversea. Die Bar ist immer ein Anziehungspunkt und verwandelt sich zu später Stunde in eine Disco. Der Pianist der Panorama Lounge scheint alle Musikstücke der Welt zu beherrschen und im Connoisseur's Corner schmeckt ein edler Cognac besonders gut. Wer Lust auf Entertainment hat, ist in der Show Lounge genau richtig. Hier hebt sich der Vorhang jeden Abend für klassische Auftritte oder Cabaret-Darbietungen. Im Casino können Sie danach Ihr Glück beim Black Jack herausfordern. Und wenn es das Wetter erlaubt, lassen Sie einfach beim Barbecue unter dem Sternenhimmel den Abend ausklingen.

GENUSS

Silversea steht für Spitzengastronomie auf hoher See. Mit Gourmetmenüs bietet Silversea eine aufregende Vielfalt an Köstlichkeiten. Ohne feste Essenszeit können Sie speisen, wo und wann Sie möchten. Je nach Lust und Laune ganz formlos an Deck mit neuen Freunden oder auch romantisch und schick bei Kerzenschein zu zweit. Sie haben die Auswahl zwischen vier bis acht Restaurants, für Schiffe dieser Größe bemerkenswert. Selbstverständlich bezieht Silversea frische Zutaten aus der Region. So kommt der Büffelmozzarella aus Neapel, das Olivenöl aus Umbrien oder der luftgetrocknete Schinken aus Parma. In Ecuador hält man sich an alles, was im Land produziert werden kann. Und wie kann es auf einem italienischen Schiff anders sein? Die Pasta wird täglich frisch direkt an Bord hergestellt. An Bord der Silver Origin finden Sie aufgrund der Einzigartigkeit der Region und den Gegebenheiten vor Ort eine besondere Auswahl der Silversea Inklusivleistungen. Landestypische Getränke wie erlesene Weine, Spirituosen, Kaffee und Teespezialitäten, Mineralwasser, Säfte und alkoholfreie Cocktails werden Ihnen an Bord gereicht. Trinkgelder sind inklusive.

LANDAUSFLÜGE

Erkunden Sie die schönsten Häfen der Welt. Sorgfältig zusammengestellte Routen führen Sie entlang aufregender Küsten. Während der Liegezeiten im Hafen führt Sie eine Vielzahl an Landausflügen zu den interessantesten Sehenswürdigkeiten. Als besonderes Highlight werden auf ausgewählten Routen ganz exklusive Programme nur für Gäste von Silversea angeboten. Sie kommen so in den Abendstunden in den Genuss eines fast privaten Besuchs im Vatikan oder im Tower of London. Außerdem dürfen Besuche der UNESCO Weltkulturerbestätten natürlich nicht fehlen. Landausflüge können an Bord gebucht werden oder direkt nach Buchung. Auf den Expeditionsschiffen sind die Ausflüge bereits im Reisepreis inkludiert.

WISSENSWERTE INFORMATIONEN

All-Inklusive:

Zu den spürbaren Vorteilen einer All-Inklusive-Kreuzfahrt mit Silversea gehören Gourmet-Restaurants, erlesene Weine, Champagner, Spirituosen, Biere, Kaffeespezialitäten, Softdrinks. Dinner in der Suite und die Bestückung der Minibar in Ihrer Suite mit Ihren Lieblingsweinen und -Spirituosen sowie sämtliche Trinkgelder. Bei Buchung des Door-to-Door Tarifs sind auch die Abholung von zu Hause, der Transfe rund der Flug inklusive. Auf den Expeditionsschiffen ist das All-Inklusive-Programm den Gegebenheiten vor Ort angepasst und nicht im gleichen Umfang enthalten wie auf den Kreuzfahrtschiffen. Bis auf weiteres sind die Economy Flüge und ggf. eine notwendige Pre-/Post night inkludiert. Bei Flügen zu Destinationen in Europa sind Business Class Flüge inkludiert. Details erfahren Sie in Ihrem Reisebüro.

Bordwährung:

Alle Zahlungen an Bord erfolgen in US Dollar. Alle Rechnungen an Bord müssen bar oder per Kreditkarte (VISA, MasterCard, American Express oder JCB) beglichen werden. Für Auszahlungen von Bargeld auf Ihre Kreditkarte wird eine Gebühr von 2% erhoben. Es können Gebühren für Auslandstransaktionen entstehen.

Bekleidungsempfehlungen:

Die Bekleidung an Bord reicht von leger bis formell. Die Abendgarderobe unterteilt sich in drei Kategorien: Leger, formell, informell. Einzelheiten erhalten Sie mit Ihrem „Setting Sail Guide“ in Ihren Kreuzfahrt-Unterlagen.

Bordmanifest:

Aufgrund aktueller Sicherheitsbestimmungen müssen der Reederei vor der Einschiffung die vollständigen Daten wie z. B. Name, Adresse und Notfallkontakt aller Passagiere gemeldet werden. Hierzu müssen Sie sich unter www.mysilversea.com registrieren. Erst nach vollständigem Ausfüllen können Ihre Unterlagen erstellt werden. Bei nicht rechtzeitigem Ausfüllen des Bordmanifestes kann es zu Verzögerungen bei der Unterlagenzustellung kommen.

Anreiseoptionen:

Bringen Sie Ihr Silversea All-Inklusive-Erlebnis auf ein neues Niveau. Mit dem Chauffeur-Service, der Sie abholt und direkt zum Flughafen bringt, beginnt Ihr nahtloses Kreuzfahrterlebnis sobald Sie aus Ihrer Haustür treten. Sie entscheiden, welchen Tarif Sie buchen.

Bei Ihrem DOOR-TO-DOOR ALL-INCLUSIVE Tarif ist enthalten: Privater Transfer, der sie direkt vor Ihrer Haustür abholt und dort auch nach der Reise wieder absetzt (dieser gilt für eine Entfernung bis zu 80km von Ihrer Haustür, für längere Distanzen gelten andere Bedingungen), Flüge (Economy Class), Landausflüge, alkoholische Getränke, Live Unterhaltung, Trinkgelder, Butler Service.

Bei Ihrem PORT-TO-PORT Tarif beginnen Ihre Inklusiv Leistungen beim Betreten des Schiffes und beinhalten Landausflüge, alkoholische Getränke, Live Unterhaltung, Trinkgelder, Butler Service

Eingeschlossene Leistungen:

Bei Buchung des **Door-to-Door Tarifs**

- Privater Transfer mit Chauffeur, Abholung in einem Umkreis von 80 km von Ihrer Haustür zu Ihrem Flughafen
- Hin- und Rückflüge in der Economy Class, für Destinationen in Europa Business Class Flüge
- Transfer vom/zum Flughafen
- Kreuzfahrt mit Unterbringung in der gebuchten Kategorie
- All-Inklusive
- Kostenfreie Getränke an Bord (einschließlich ausgewählter Weine, Champagner und Spirituosen)
- Alle Trinkgelder an Bord (ausgenommen Spa)
- Hafengebühren und Steuern
- Alle Unterhaltungsprogramme an Bord
- Alle Landausflüge auf den Expeditionsschiffen, 1 Ausflug pro Tag und Hafen bei Classic Reisen

Nicht eingeschlossene Leistungen:

- Aufpreis für Dinner La Dame (Silver Nova/Ray) 160 USD/Kaiseki (Silver Nova/Ray): 80 USD/Salt Chef's Table: 180 USD
- Einige Champagner, ausgewählte Spitzenweine oder -spirituosen
- Persönliche Ausgaben wie Frisör, Sauna, Massage, Wäscheservice, Internet etc.
- Business Class Flüge (bei Flügen zu Destinationen ausserhalb Europa)

*vorbehaltlich Änderungen

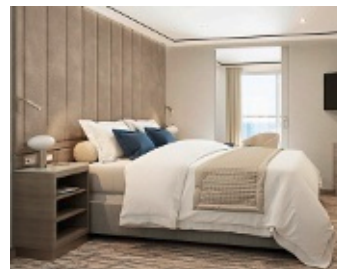
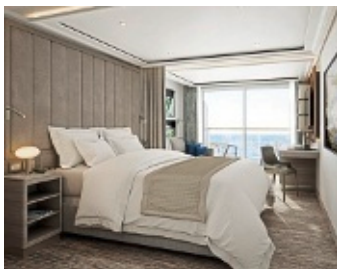
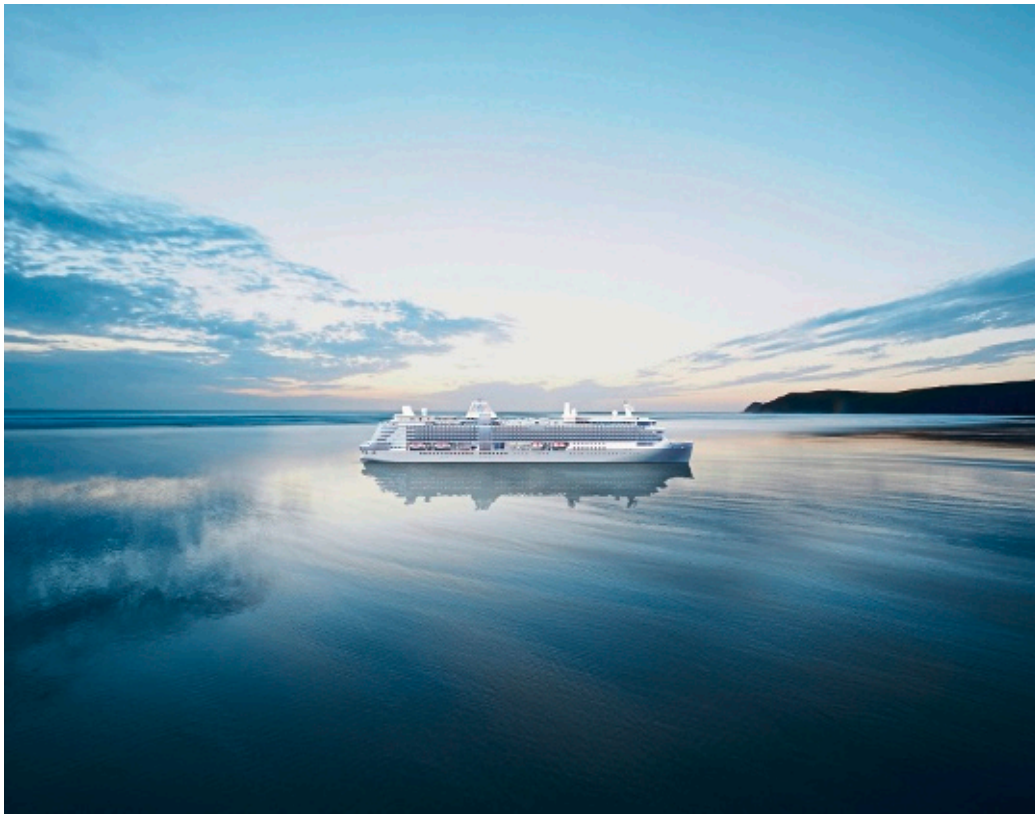

PREMIUM- /DELUXE- /SUPERIOR- / CLASSIC VERANDA

33 qm inklusive Veranda (5 qm)

Kombinierter Wohn-/Schlafraum mit Queen-Size-Bett (das auf Anfrage getrennt werden kann) und einem Marmorbad mit separater Dusche (teilweise mit Badewanne), Sitzzecke, begehbaren Kleiderschrank Safe, Schminktisch, Schreibtisch, großer Flachbild-TV und möblierter Teakholz-Veranda.

MEDALLION SUITE

49 qm inklusive Veranda (8 qm)

Wie Veranda Suiten, jedoch geräumiger und Badezimmer mit Doppelwaschtisch, großer Badewanne und Dusche.

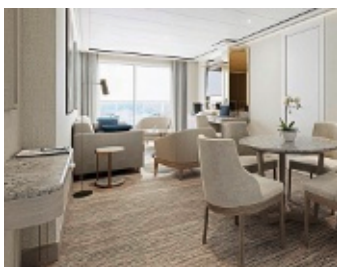

JUNIOR GRAND SUITE

54-58 qm inklusive Veranda (6 qm)

wie die Veranda Suiten, jedoch separates Wohnzimmer mit Essbereich, Schlafsofa für einen zusätzlichen Gast, zwei große Flachbildschirm-TVs, Musikanlage mit Bluetooth-Anschluss und Espressomaschine. Das große Badezimmer verfügt über einen Doppelwaschtisch, einen Whirlpool und eine ebenerdige Dusche. In Kombination mit Classic Veranda Suite auch 2-Schlafzimmer Suite möglich.

SIGNATURE SUITE

65 qm inklusive Veranda (16 qm)

Großzügige Suite mit großem Wohn- und Essbereich sowie einem separaten Schlafzimmer. Das große Badezimmer verfügt über einen Doppelwaschtisch, einen Whirlpool und eine ebenerdige Dusche. Hinzu kommt eine separate Gästetoilette. Begehbare Kleiderschrank mit Safe, Schminktisch, Schreibtisch, zwei große Flachbildschirm-TVs, Musikanlage mit Bluetooth-Anschluss und Espressomaschine.

SILVER NOVA

Die Silver Nova, das elfte Schiff der Silversea Flotte, wird in 2023 zu ihrer Jungfernfahrt in See stechen. Benannt nach dem lateinischen Wort für "neu", verkörpert Silver Nova Silversea's neue Ausrichtung hin zu nachhaltigen, ultra-luxuriösen Seereisen. Ihr revolutionäres, asymmetrisches Design definiert die traditionellen Standards der Kreuzfahrt neu, während personalisierte Erlebnisse den Genuss an Bord mit der Authentizität des Reiseziels verbinden. Weitläufige Aussenbereiche mit uneingeschränkten Panorama-Aussichten, eine völlig neue Suiten-Generation mit Hecklage sowie eine beispiellose Auswahl an Bars und Restaurants. Das alles an Bord des ersten Hybrid-Luxus-Kreuzfahrtschiffes, welches während der Liegezeit im Hafen keine Emissionen ausstösst – ein Novum in der Branche. Die Silver Nova ist weit mehr als unser neuestes Schiff – sie ist die Nova Art des Reisens.

SCHIFFSDATEN

Silver Nova
 Baujahr: 2023
 Flagge: Bahamas
 Tonnage: 54,700 BRZ
 Länge: 244,2 m
 Breite: 29,6 m
 Geschwindigkeit: 19,4 Knoten
 Offiziere: International
 Crew: 556
 Passagierzahl: 728
 Passagierdecks: 9
 Bordsprache: Englisch
 Bordwährung: USD

RESTAURANTS, BARS & LOUNGES

The Shelter 3 | Atlantide 3 | S.A.L.T. Kitchen 3 | The Shelter 3 | La Dame 4 | Kaiseki 4 | Silver Note 5 | Connoisseur's Corner 5 | Panorama Lounge 5 | The Pool Deck 10 | The Pool Bar 10 | The Marquee 10 | The Dusk Bar 10 | Observation Lounge 10 | S.A.L.T. Lab 10 | S.A.L.T. Chef's Table 10

SPORT & WELLNESS

Otium 5

Auszug auf dem Deckplan

Suitenkategorien	Unterbr
OTIUM SUITE	OT
OWNER'S SUITE	O1
GRAND SUITE	G1
MASTER SUITE	MS
SIGNATURE SUITE	SS
SILVER SUITE	SL
JUNIOR GRAND SUITE	JG
PREMIUM MEDALLION SUITE	PM
MEDALLION SUITE	ME
PREMIUM VERANDA SUITE	PV
DELUXE VERANDA SUITE	DX
SUPERIOR VERANDA SUITE	SV
CLASSIC VERANDA SUITE	CV

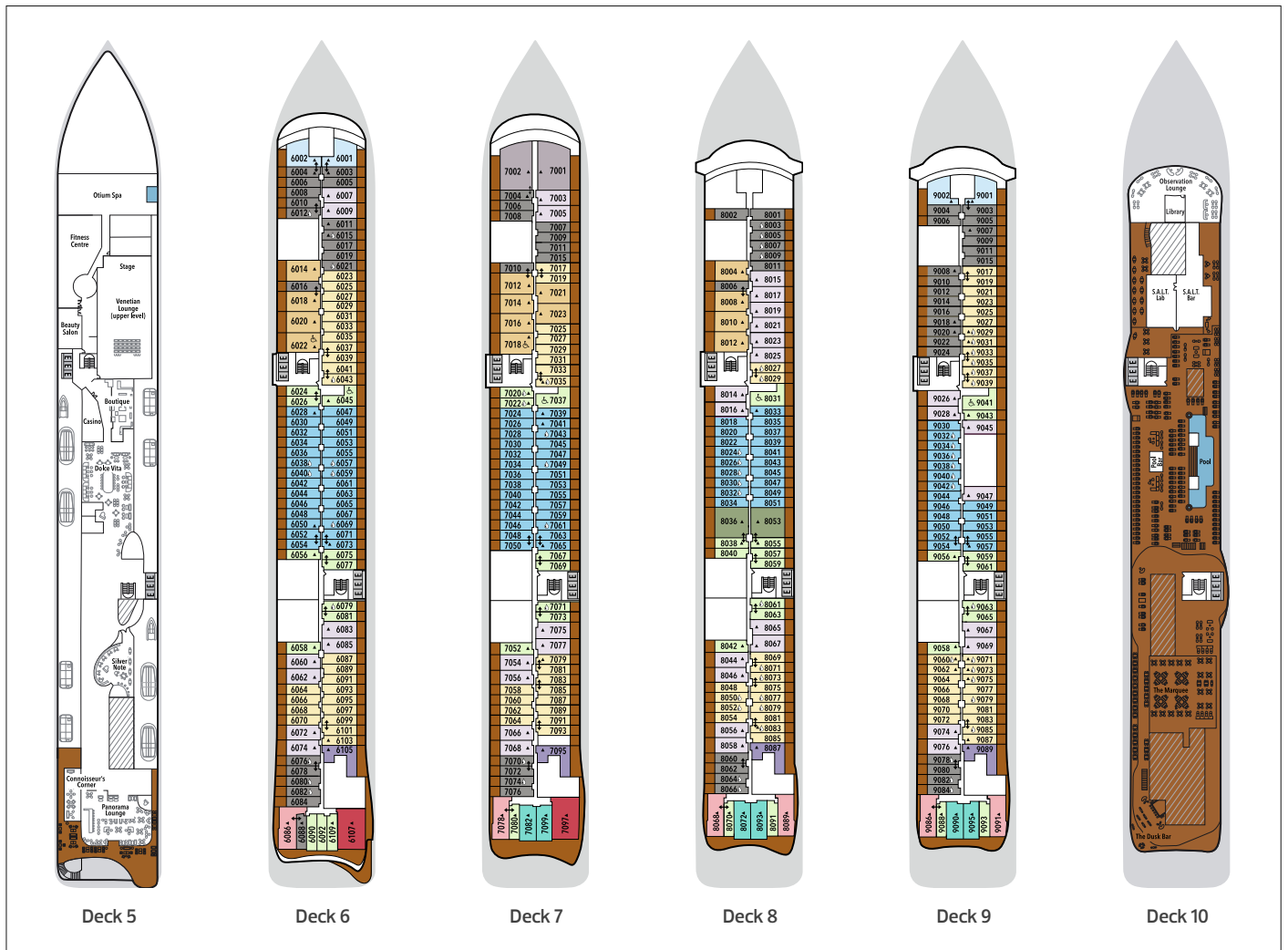

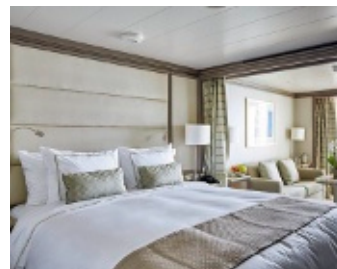

SILVER SUITE

73 qm mit Veranda

Ausstattung wie Deluxe Veranda Suite, zusätzlich: separate Dusche, große Badewanne, Teakholz-Veranda mit Möbeln und bodentiefen Glastüren, Wohnbereich (mit Schlafsofa für einen weiteren Gast), Sitzecke, Getrennter Essbereich, Minibar in der Suite, zwei Flachbildfernseher in jeder der zwei Suiten mit Verbindungstür inkl. Film- und Musikprogramm auf Abruf, Illy® Espresso Maschine, Bose® Soundtouch 30 mit Bluetooth-Verbindung, Interaktive Medienbibliothek, Wäscheservice während der Reise, Kanapees am Nachmittag auf Anfrage, Abendessen am Offizierstisch.



DELUXE VERANDA SUITE

36 qm mit eigenem Balkon

zusätzlich: Große Panoramfenster, Sitzecke, Zwei Flachbildfernseher mit Film- und Musikprogramm auf Abruf, Ladegerät für Mobiltelefon, Unbegrenzter Standard Internetzugang, iHome Radiowecker mit Ladestation (mit USB-Kabel oder Qi-Drahtlosladefunktion), Schreibstisch mit personalisiertem Briefpapier, an der Wand montierte, mobile USB-C-Ladegeräte. Die Deluxe Veranda Suite verspricht Komfort in unmittelbarer Nähe des Zentrums des Schiffes. In bevorzugter Mittelschiffelage erwartet Sie Ihr komfortables und mit Liebe gestaltetes Zuhause auf See.



SUPERIOR VERANDA SUITE

36 qm mit Veranda

zusätzlich: Unbegrenzter Standard Internetzugang, iHome Radiowecker mit Ladestation (mit USB-Kabel oder Qi-Drahtlosladefunktion), NFC-Bluetooth-Verbindung, Interaktiver Medienbibliothek, Minibar in der Suite mit Ihren Lieblingsgetränken aufgefüllt, Schreibtisch mit personalisiertem Briefpapier, an der Wand montierte, mobile USB-C-Ladegeräte. Die auf dem Oberdeck gelegene Superior Veranda Suite begeistert mit spektakulären Sonnenuntergängen und luxuriösen Komfort.

PANORAMA SUITE

31 qm

Persönlicher Butler-Service, Einzelbetten oder Queen-Size-Bett, Verschiedene Kissenarten zur Auswahl, Begehrter Kleiderschrank inkl. Safe, Marmorbad inkl. separater Dusche und Badewanne, BVLGARI® Pflegeprodukte, Plush Etro® Bademäntel, Hausschuhe, Große Panoramfenster(e), Sitzecke, Zwei Flachbildfernseher mit Film- und Musikprogramm auf Abruf, Ladegerät für Mobiltelefon, Unbegrenzter Standard Internetzugang, iHome Radiowecker mit Ladestation, NFC-Bluetooth-Verbindung, Interaktiver Medienbibliothek, Minibar in der Suite mit Ihren Lieblingsgetränken aufgefüllt.

SILVER DAWN / SILVER MOON / SILVER MUSE

An Bord der Silver Dawn erwartet Sie eine neue Dimension des Luxus. Die Silver Dawn verbindet klassische und moderne Elemente und steht für die natürliche Weiterentwicklung unserer Flotte. Sie bietet alle Vorzüge ihrer Schwesterschiffe Silver Muse und Silver Moon, ist aber wirklich eine Klasse für sich: groß genug für ganze acht Restaurants – einschließlich unseres hervorragenden Programms S.A.L.T. (Sea And Land Taste) – aber dennoch auch klein genug für das typische Bord-Ambiente von Silversea. Die luxuriösen Suiten, die hervorragenden Reiserouten sowie das innovative Design und die Technologie der Silver Dawn setzen völlig neue Maßstäbe für Luxusreisen.

SCHIFFSDATEN

Silver Dawn / Silver Moon/Silver Muse
 Baujahr: 2021
 Flagge: Bahamas
 Tonnage: 40,700 BRZ
 Länge: 212,8 m
 Breite: 27 m
 Geschwindigkeit: 19,8 Knoten
 Offiziere: Europäer
 Crew: 411
 Suitenanzahl: 270
 Passagieranzahl: 596
 Passagierdecks: 8
 Bordsprache: Englisch
 Bordwährung: USD

RESTAURANTS, BARS & LOUNGES

Atlantide 4 | Kaiseki 4 | S.A.L.T. Kitchen 4 | S.A.L.T. Bar 4 | S.A.L.T. Lab 4 |
 Dolce Vita Bar 5 | La Terrazza 7 | Silver Note 7 | Arts Café 8 | La Dame 8 |
 Connoisseur's Corner 9 | Panorama Lounge 9 | The Grill 10 | Spaccanapoli 11

SPORT & WELLNESS

Otium SPA (Silver Dawn) / Beauty Spa (Silver Moon) 6 | Fitness Center 6 |
 Pool 10 | Whirlpool 10 | Joggingstrecke 11

ENTERTAINMENT

Venetian Lounge 5 | Casino 7

Auszug auf dem Deckplan

Suitenkategorien	Unterbr
OWNER'S SUITE	O1 / O2
GRAND SUITE	G1 / G2
ROYAL SUITE	R1 / R2
SILVER SUITE	S2
DELUXE VERANDA SUITE	DX
SUPERIOR VERANDA SUITE	SV
CLASSIC VERANDA SUITE	CV
PANORAMA SUITE	PA
VISTA SUITE	VI

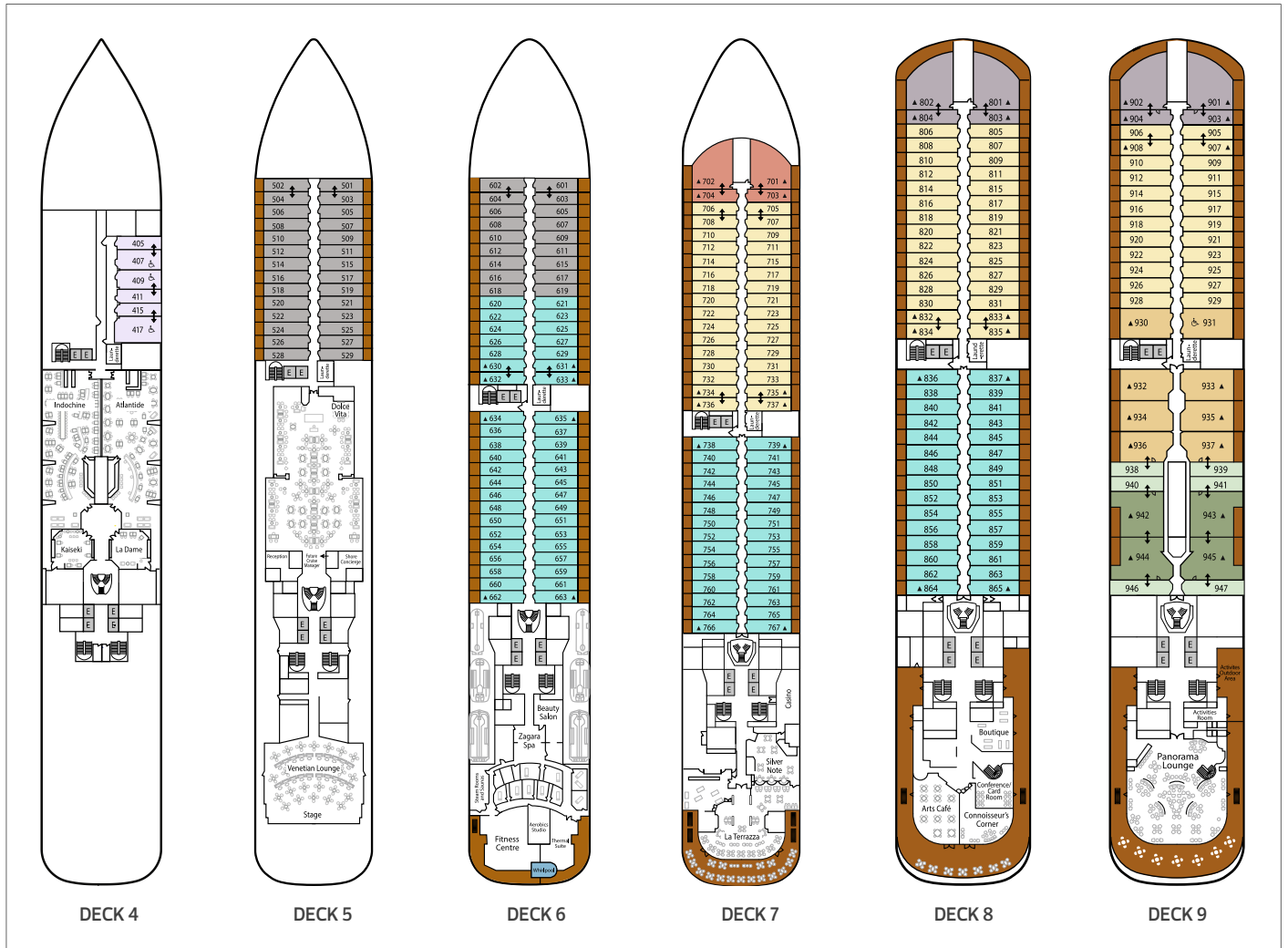

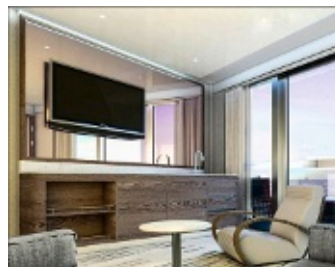
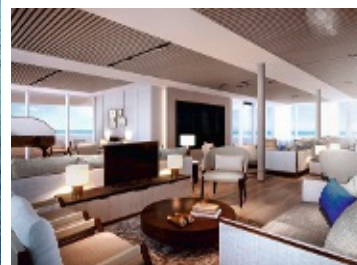

ROYAL SUITE

83qm mit Veranda

Ausstattung wie Classic Veranda Suite. Zusätzlich: Teakholz-Veranda mit raumhohen Glstüren, Wohnzimmer mit Sitzecke, 2 Einzelbetten oder ein King--Size-Bett, Badezimmer mit Doppelwaschtisch, Gästetoilette, Whirlpool mit Meerblick, Auswahl an Kopfkissen, Schminktisch/Föhn, 2 Flachbildfernseher interaktive Mediathek, Premium-Soundsystem, Premium-Kaffeestation, Fernglas, Wäscheservice 3 Kleidungsstücke pro Gast /Tag.

SILVER SUITE

50qm mit Veranda

wie Classic Veranda Suite. Zusätzlich: Teakholz-Veranda mit raumhohen Glstüren, Wohnzimmer+Sitzecke, 2 Einzelbetten oder ein King--Size-Bett, Kühlschrank/Minibar, Badezimmer mit Doppelwaschtisch/Gästetoilette, Whirlpool mit Meerblick, Kopfkissenwahl, Schminktisch/Föhn, 2 Flachbildfernseher mit interaktiver Mediathek, Premium-Soundsystem, Premium-Kaffeestation, Fernglas, Wäscheservice 3 Kleidungsstücke pro Gast/Tag, Unbegrenzter Premium Internetzugang.

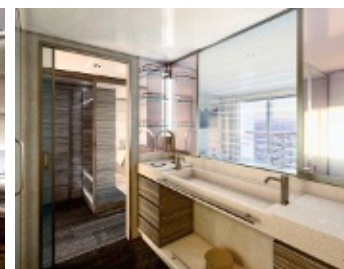
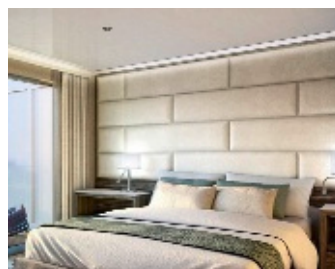

DELUXE VERANDA SUITE

31qm mit Horizon Balkon wie Classic Veranda Suite

Eine bevorzugte Lage auf dem Schiff, eine ebenerdige Dusche mit Meerblick und unser einzigartiger Horizon Balcony machen diese Option zur ersten Wahl für Ihre Kreuzfahrt zu den Galapagos-Inseln. Die Deluxe Veranda Suiten wurden von den besten Experten gestaltet und sind besonders stilvoll eingerichtet. Ihr Innendesign ist freundlich, geräumig und elegant, sodass Sie Ihr Abenteuer in vollen Zügen genießen können, ohne auf den Komfort von zuhause verzichten zu müssen.

CLASSIC VERANDA SUITE

30qm mit Veranda

Persönlicher Butler-Service, Private Veranda mit Horizon Balcony, Wohnzimmer mit Sitzecke, Kühlschrank/Minibar, 2 Einzelbetten oder ein Queen--Size-Bett, Kopfkissenwahl, Badezimmer mit Waschtisch, Walk-In-Dusche mit Meerblick, Bademäntel, Begehrer Kleiderschrank/ Safe, Föhn, Schreibtisch, 1 Flachbildfernseher mit interaktiver Mediathek, Unbegrenzter Standard Internetzugang, USB-Anschlüsse, Direktwahltelefon(e), Kostenlose Landgangausrüstung (wasserdichter Rucksack, Regenmantel und Premium-Wasserflasche aus Metall).

SILVER ORIGIN

Die Silver Origin ist das allererste speziell auf ein Reiseziel ausgerichtete Schiff, das je von Silversea gebaut wurde, und bietet Erlebnisreisen zu den Galapagos-Inseln auf höchstem Niveau. Ein Team ecuadorianischer Experten als Reiseführer, das höchste Crew-zu-Gast-Verhältnis auf den Galapagos-Inseln, acht Zodiacs sowie flexible und anpassungsfähige Mehrzweckbereiche, beste Voraussetzungen für eine außergewöhnliche Reise. Mit Horizon Balconies, Unterbringung nur in Suiten, Butler-Service, raffinierte Einrichtungen, interaktives Basecamp und ecuadorianisch inspirierte Küche.

SCHIFFSDATEN

Schiffsdaten Silver Origin
 Baujahr: 2020
 Flagge: Ecuador
 Tonnage: 5.800 BRZ
 Länge: 101 m
 Breite: 16 m
 Geschwindigkeit: 14 Knoten
 Offiziere: Ecuadorianisch
 Crew: 90
 Suitenanzahl: 51
 Passagieranzahl: 100
 Passagierdecks: 6
 Bordsprache: Englisch
 Bordwährung: USD

RESTAURANT, BARS & LOUNGES

The Restaurant 4 | Explorer Lounge 4 | The Grill 7 | Observation Lounge 7 | Stargazing 8

SPORT & WELLNESS & ENTERTAINMENT

Marina 3 | Beauty Spa 5 | Fitness Center 5 | Open Deck 7

Suitenkategorien	Unterbr
CLASSIC VERANDA SUITE - VERANDA	CV
SUPERIOR VERANDA SUITE - HORIZON BALCONY	SV
DELUXE VERANDA SUITE - HORIZON BALCONY	DX
MEDALLION SUITE - HORIZON BALCONY	ME
SILVER SUITE - VERANDA	SL
ROYAL SUITE - VERANDA	R1
GRAND SUITE - VERANDA	G1
OWNER'S SUITE - VERANDA	O1

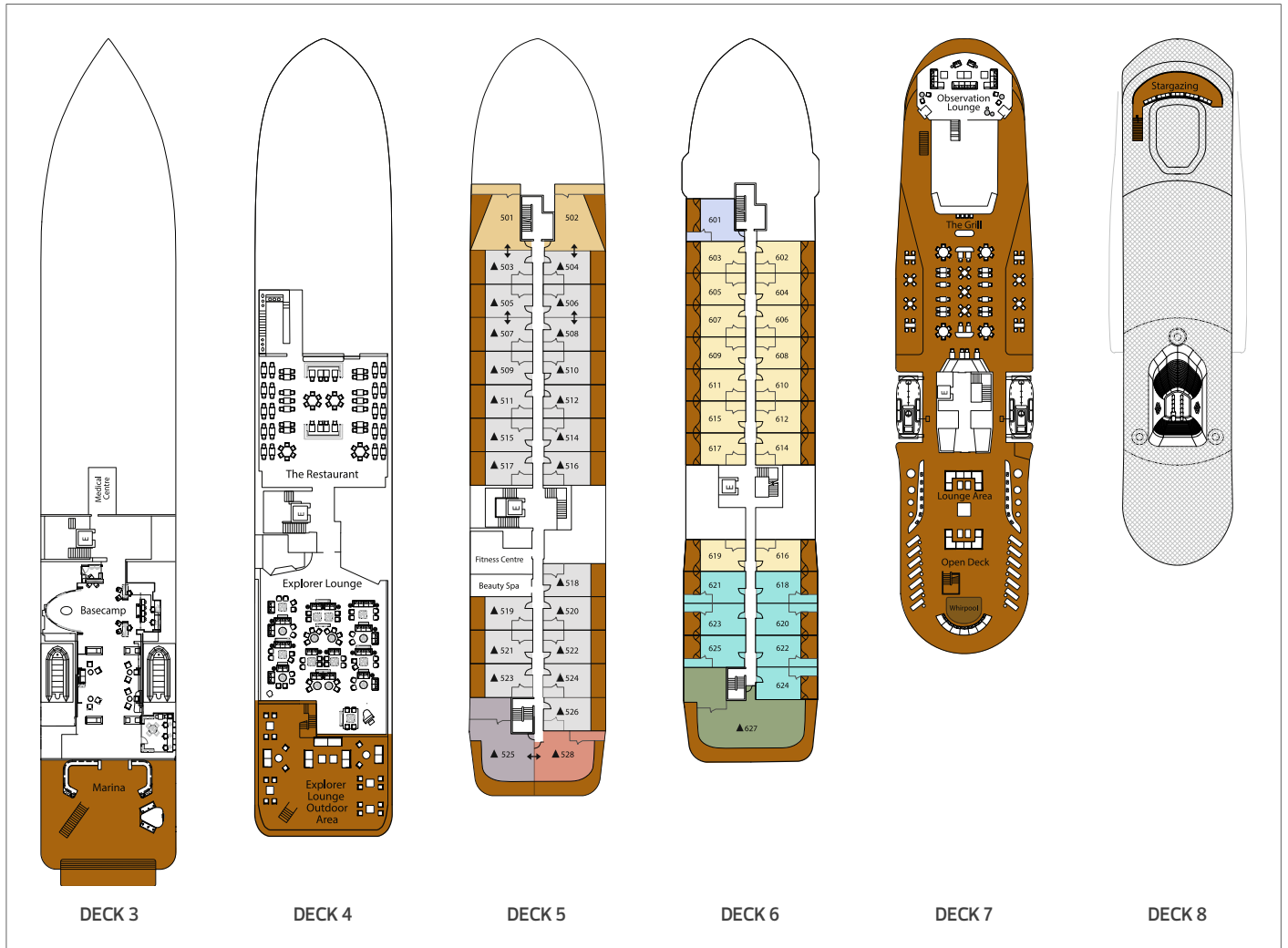

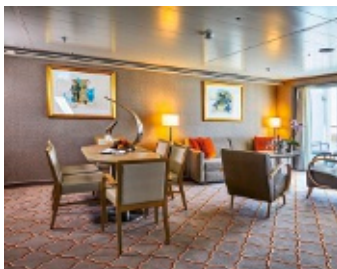

ROYAL SUITE

90–94 qm inklusive Veranda (10–11qm)

Queensize-Bett in 2 Twin-Betten umwandelbar. Das Bad verfügt über einen Jacuzzi, separate Dusche und Toilette. Darüber hinaus bietet die Suite einen separaten Wohnraum und Essbereich mit Bar, begehbaren Kleiderschrank, Safe, Föhn, Direktwahltelefon, Bang & Olufsen Audio-System, TV (Flachbildschirm), Illy Espressomaschine, Satellitennachrichteneingang, Video-on-Demand, CD-/DVD-Player und WLAN. Mit Verbindungstür zu einer Veranda Suite buchbar.

SILVER SUITE

61–65 qm inklusive Veranda (10–11qm)

Queensize-Bett in 2 Twin-Betten umwandelbar. Das marmorverkleidete Bad verfügt über zwei Waschbecken, große Badewanne und separate Dusche. Darüber hinaus bietet die Suite einen separaten Wohnraum und Essbereich, begehbaren Kleiderschrank, Safe, Föhn, Direktwahltelefon, Bang & Olufsen Audio-System, TV (Flachbildschirm), Illy Espressomaschine, Satellitennachrichteneingang, Video-on-Demand, CD-/DVD-Player, WLAN.

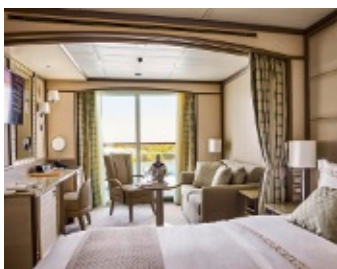

CLASSIC VERANDA / SUPERIOR VERANDA / DELUXE VERANDA SUITE

32 qm inklusive Balkon (6 qm)

Queensize- oder Twin-Betten, marmorverkleidetes Bad mit zwei Waschbecken, Badewanne und separater Dusche. Wohnbereich mit Sitzzecke. Darüber hinaus bietet die Suite einen separaten Wohnraum mit Essbereich, begehbaren Kleiderschrank, Safe, Föhn, Direktwahltelefon, TV (Flachbildschirm), Satellitennachrichteneingang, Video-on-Demand, CD-/DVD-Player, WLAN.

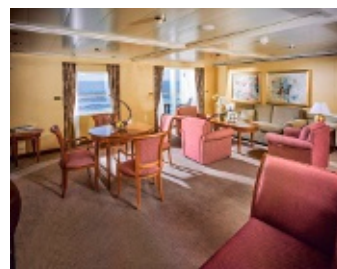

GRAND SUITE

87–101 qm inklusive Veranda (10–11qm)

Queensize-Bett in 2 Twin-Betten umwandelbar. Das Bad verfügt über einen Jacuzzi, separate Dusche und Toilette. Darüber hinaus bietet die Suite einen separaten Wohnraum und Essbereich mit Bar, begehbaren Kleiderschrank, Safe, Föhn, Direktwahltelefon, Bang & Olufsen Audio-System, TV (Flachbildschirm), Illy Espressomaschine, Satellitennachrichteneingang, Video-on-Demand, CD-/DVD-Player, WLAN. Mit Verbindungstür zu einer Veranda Suite buchbar.

SILVER SHADOW & SILVER WHISPER

Mit den beiden Schwesterschiffen wird die Erfolgsgeschichte von Silver Cloud und Silver Wind fortgesetzt. Erleben Sie eine Kombination von individuellem Service und vielfältigen Bordeinrichtungen. 194 Suiten bieten 392 Gästen Platz an Bord.

RESTAURANTS, BARS & LOUNGES

Bar 5 | The Restaurant 4 | La Terrazza 7 | Le Champagne 7 | Connoisseur's Corner 7
Pool Bar 8 | Pool Grill 8 | Panorama Lounge 8 | Observation Lounge 10

SPORT & WELLNESS

Pool 8 | Jogging-Parcours 9 | Fitness-Center 10 | Spa 10 | Beauty Salon 10

ENTERTAINMENT

The Casino 5 | Show Lounge 5/6

SCHIFFSDATEN

Renovierung
Whisper 2018 / Shadow 2019
Flagge: Bahamas
Tonnage: 28.258 BRZ
Länge: 186 m
Breite: 24,9 m
Geschwindigkeit: 18,5 Knoten
Offiziere: Europäer
Crew: 302
Passagieranzahl: 392
Passagierdecks: 7
Bordsprache: Englisch
Bordwährung: USD
Suiten mit Verbindungstür:
Silver Shadow Connecting suites:
416/418, 511/515, 516/518, 616/618, 731/733, 732/734
Silver Whisper Connecting suites:
416/418, 511/515, 516/518, 602/604, 601/603, 616/618, 731/733,
732/734, 702/704, 701/703, 802/804, 801/803
Behindertengerechte Suiten: 535, 537
Dreierbelegung möglich

Suitenkategorie	Unterbr
Owner Suite	O2 / O1
Grand Suite	G1 / G2
Royal Suite	R1 / R2
Silver Suite	SL
Medallion Suite	ME
Deluxe Veranda Suite	DX
Superior Veranda Suite	SV
Classic Veranda Suite	CV
Vista Suite	VI

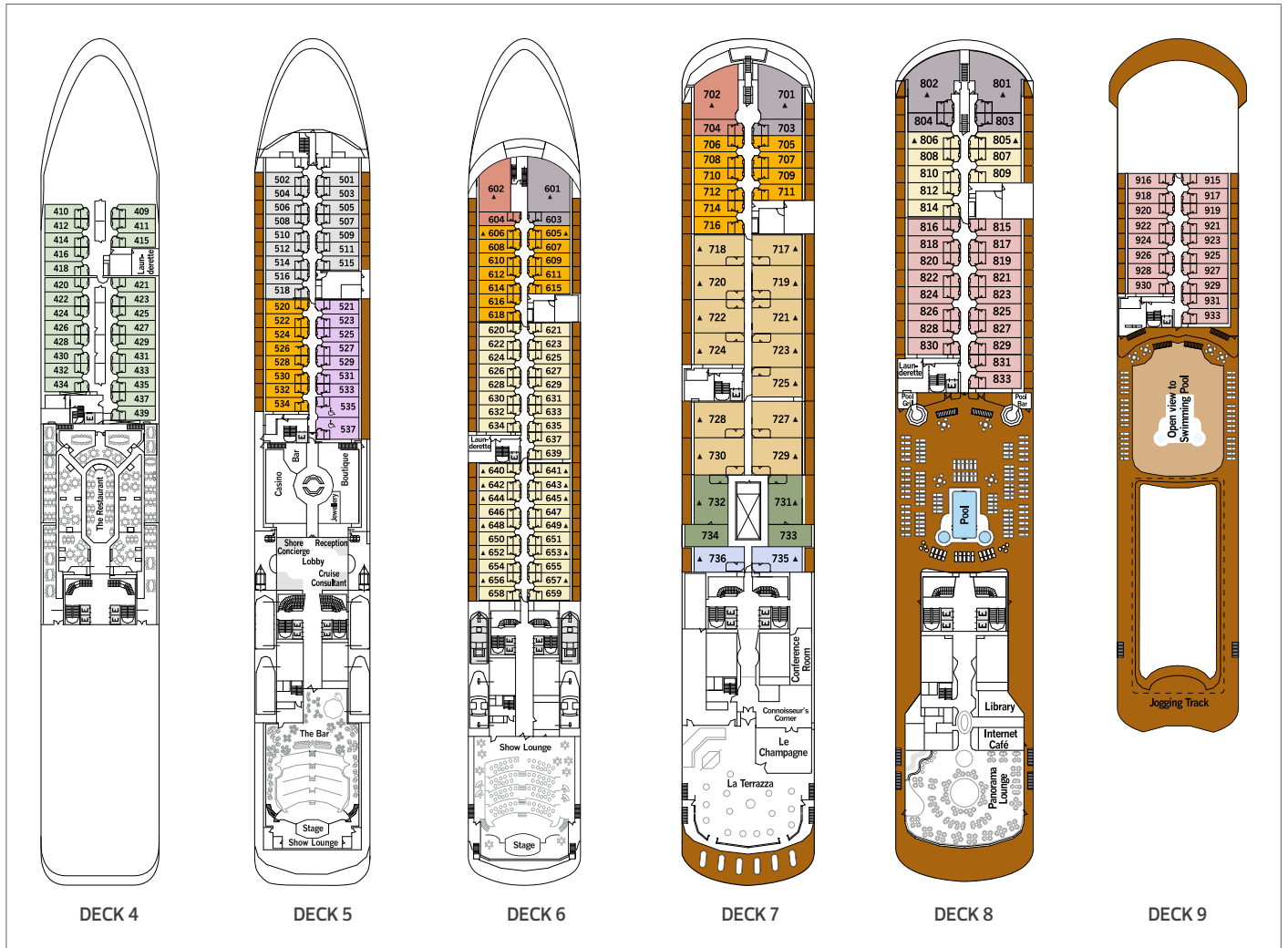

DECK 4

DECK 5

DECK 6

DECK 7

DECK 8

DECK 9



GRAND SUITE

155 m²

Große Veranda mit Terrassenmöbeln und raumhohen Glastüren. Schlafzimmer zwei hat eine zusätzliche Veranda. Wohnzimmer mit Sitzecke. Separater Essbereich und Bar. Marmorbad mit Doppelwaschtisch, separater Dusche und Whirlpool-Badewanne in voller Größe und einem Badezimmer mit Dusche. Schlafzimmer zwei verfügt über ein zusätzliches Marmorbad mit Badewanne. Begehbarer Kleiderschrank mit persönlichem Safe. Flachbildfernseher mit interaktiver Mediathek. Bose®-Soundsystem mit Bluetooth-Anschluss. Illy®-Espressomaschine. Unbegrenzt Premium-Wifi.

OWNER SUITE

173,5 m²

Große Veranda mit Terrassenmöbeln und bodentiefen Glastüren; Schlafzimmer verfügt über ein zusätzliches großes Panoramafenster. Wohnzimmer mit Sitzecke; Separater Essbereich und Bar. Marmorbadezimmer mit Doppelwaschtisch, separater Dusche und Whirlpool-Badewanne in voller Größe, sowie ein separates WC. Begehbarer Kleiderschrank mit persönlichem Safe. Flachbildfernseher mit interaktivem Medienarchiv. Bose®-Soundsystem mit Bluetooth-Verbindung. Illy® Espressomaschine. Unbegrenzt Premium-WLAN.



SILVER SUITE

49,7 m²

Veranda mit Terrassenmöbeln und bodentiefen Glastüren. Wohnzimmer (mit ausziehbarem Sofa für einen zusätzlichen Gast). Separater Essbereich. Marmorbadezimmer mit Doppelwaschtisch, separater Dusche und Whirlpool-Badewanne. Begehbarer Kleiderschrank mit persönlichem Safe. Flachbildfernseher mit interaktivem Medienarchiv. Bose®-Soundsystem mit Bluetooth-Verbindung. Illy® Espressomaschine. Unbegrenzt Premium-WLAN.

CLASSIC VERANDA

33,1 m²

Veranda mit Terrassenmöbeln und bodentiefen Glastüren. Marmorbadezimmer mit Doppelwaschtisch. Badewanne und separater Dusche. Begehbarer Kleiderschrank mit persönlichem Safe. Flachbildfernseher mit interaktivem Medienarchiv. Unbegrenzt Premium-WLAN.

SILVER ENDEAVOUR

Die Silver Endeavour zeichnet sich als eines der weltweit fortschrittlichsten und luxuriösesten Expeditionsschiffe aus und bietet erstklassige Expeditions-kreuzfahrten mit All-Inclusive-Komfort. Dank ihrer PC6-Polarklasse ist sie optimal ausgestattet für die Erforschung entlegener Wildnisgebiete. Sie setzt neue Standards im Abenteuer-tourismus mit einem beeindruckenden Zodiac-Gast-Verhältnis, einer Kajakflotte und modernster Erkundungstechnologie. Die Kabinen an Bord der Silver Endeavour widerlegen die Vorstellung, dass absoluter Luxus und abenteuerliche Entdeckungen einander ausschließen. Tatsächlich zählen diese exquisit gestalteten Kabinen zu den großzügigsten Unterkünften auf Expeditions-kreuzfahrten und bieten Raumgrößen zwischen 33 m² und 174 m². Sie haben die Wahl aus neun verschiedenen Kategorien von Kabinen, die sich über vier Decks erstrecken. Jede der 110 Suiten verfügt über einen großzügigen Privatbalkon und bodentiefe Fenster, die einen ungeschränkten Blick auf jedes Reiseziel ermöglichen.

SCHIFFSDATEN

Baujahr: 2021
 Werft: MV Werften Stralsund
 Flagge: Bahamas
 Tonnage: 20.449 BRZ
 Länge: 164 m
 Breite: 28 m
 Geschwindigkeit: 19 Knoten
 Passagierdecks: 8
 Passagierzahl: 220
 Besatzung: 207
 Bordsprache: Englisch
 Bordwährung: US-Dollar

RESTAURANTS, BARS & LOUNGES

Explorer Lounge 4 | La Dame 4 | Connoisseur's Corner 4 | Terrazzino 4 |
 The Restaurant 4 | Arts Café 4 | The Grill 5 | Observation Lounge 9

SPORT & WELLNESS

Beauty Salon 4 | Fitness Centre 4 | Otium Spa 4 | Pool Deck 4 | Whirlpool 6

Suiten-kategorien	Unterbr
Classic Veranda Suite	CV
Superior Veranda Suite	SV
Deluxe Veranda Suite	DX
Premium Veranda Suite	PV
Silver Suite	SL
Signature Suite	SS
Master Suite	MS
Grand Suite	G1
Owner's Suite	O1

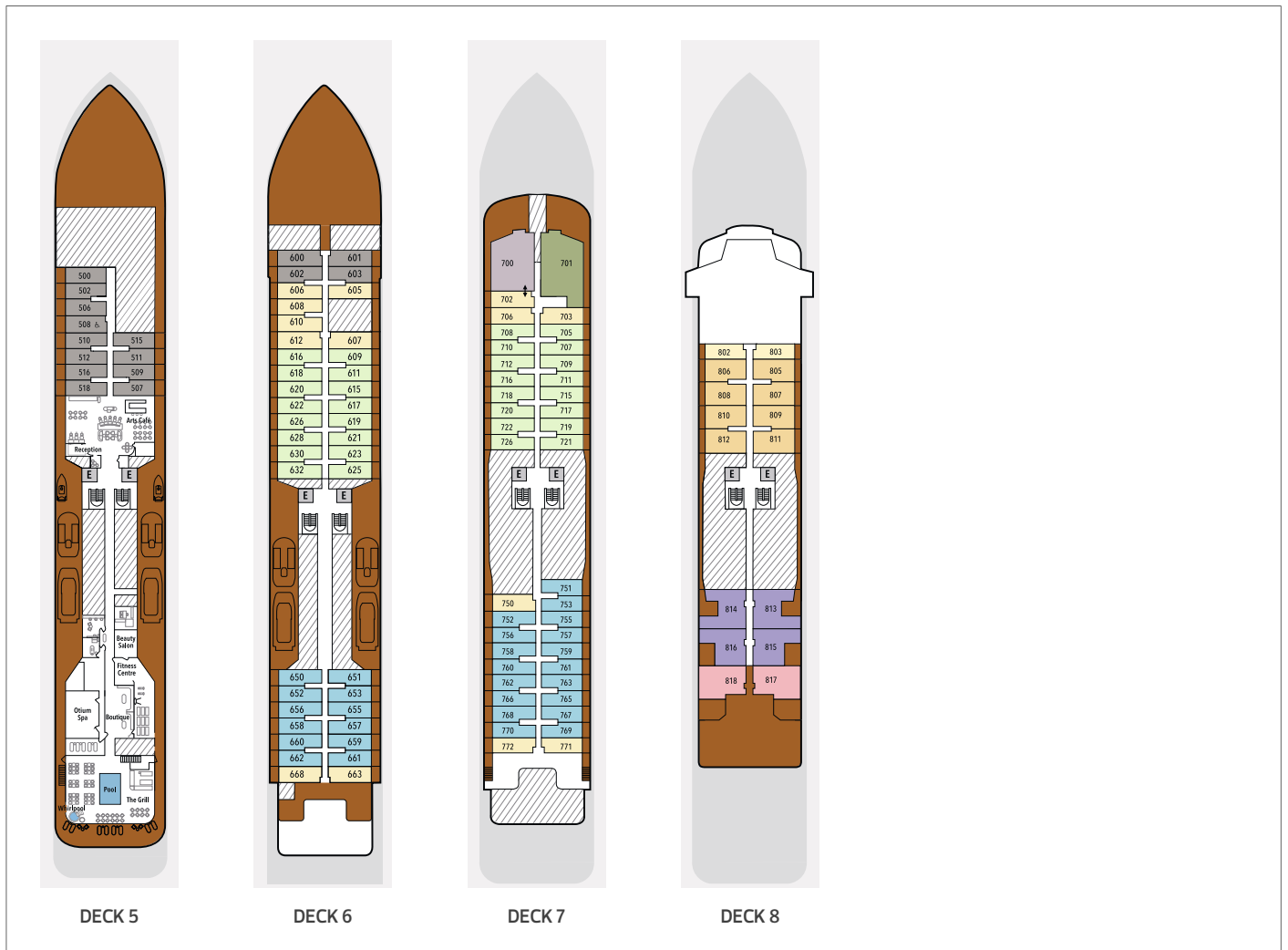

Ponant

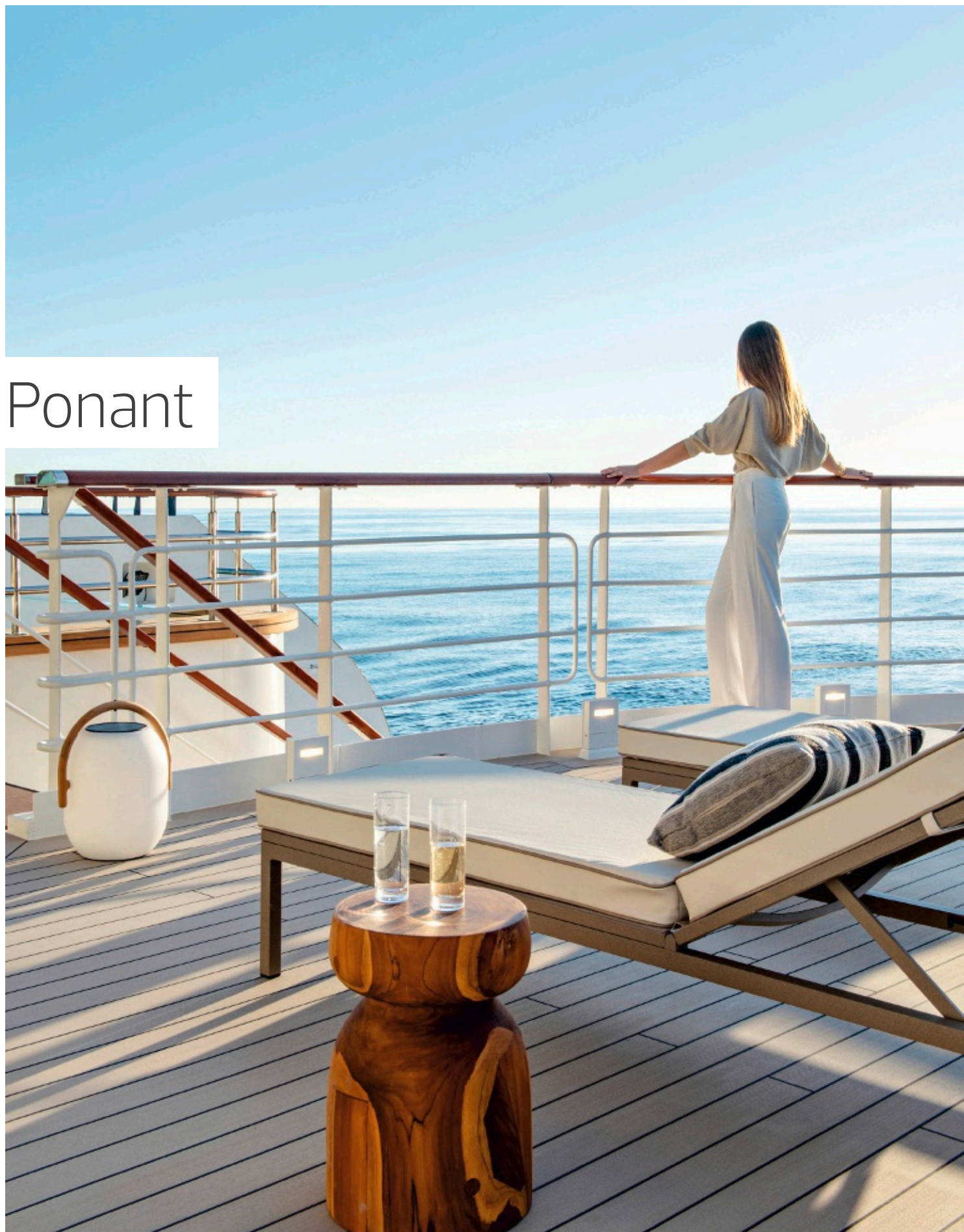

Willkommen an Bord

PONANT bietet mit 13 Schiffen eine moderne, umweltfreundliche Flotte. Die PONANT Sisterships – Expeditionsschiffe par excellence – verfügen über 122/132 Kabinen/Suiten, 95 % mit Balkon. Die neue Baureihe der PONANT Explorers sind sechs außergewöhnliche Yachten mit 92 Kabinen/Suiten, alle mit Balkon ausgestattet. Besonderheit: die Unterwasserlounge „Blue Eye“. Die multisensorische Lounge macht die Unterwasserwelt durch zwei große Bullaugen sowie Hydrophonen erleb- und hörbar. Eine variable Marina am Heck dient als Mini-Anleger und Badeplattform. Die Le Commandant Charcot, ein revolutionäres Polarexpeditionsschiff, verfügt über einen Hybridantrieb, der Flüssigerdgas (LNG) und Elektrobatterien kombiniert. Gebaut für die Polarregionen kann es dank der Eisklasse PC2 tief ins Eis vordringen.



Was macht PONANT so besonders?

Bereits seit mehr als 30 Jahren ist PONANT auf den Weltmeeren unterwegs. Heute ist die Reederei Weltmarktführer für Luxus-Expeditionskreuzfahrten und steht für höchsten Komfort an Bord sowie französische Lebensart. Eine persönliche Atmosphäre, Service auf höchstem Niveau, eine tief verankerte Seefahrertradition sowie exklusive Destinationen zeichnen PONANT aus. Mystisch gelegene Ziele, wenig bekannte Häfen und abgelegene Orte werden Ihre Sehnsüchte nach fernen Ländern und Erlebnissen schüren. Dabei genießen Sie höchsten Komfort mit erstklassiger Ausstattung auf kleinen eleganten Yachten. Alle Schiffe wurden bei ihrem Bau mit modernster und umweltfreundlicher Technologie ausgestattet oder später nachgerüstet. Dank der kleinen Größe der Kreuzfahrtyachten können Häfen angelaufen werden, die für größerer Schiffe nicht erreichbar sind.

Inklusivleistungen

Getränke

Während der gesamten Kreuzfahrt können Sie unbegrenzt eine große Auswahl an Getränken (Softdrinks, Tee/Kaffee, Bier, Wein, Champagner, Aperitifs, Digestifs, Longdrinks, Cocktails) zu jeder Zeit konsumieren. Nur einige Premium-Alkoholsorten sind davon ausgeschlossen.

Kabinenservice

Was gibt es Schöneres, als morgens mit einem Kaffee auf dem eigenen Balkon zu sitzen und dem Sonnenaufgang zuzuschauen. Der Kabinenservice steht Ihnen durchgängig 24 Stunden zur Verfügung.

Fitness-Center und Hamam

Ein Sportbereich mit modernster Ausstattung (Kinesis, Technogym, Laufband, Fahrrad) sowie einem Spa-Bereich mit diversen Anwendungen erwartet Sie an Bord. In Zusammenarbeit mit Sothys™ wird eine Palette von Premiumbehandlungen angeboten wie Balneotherapie und Massagen (gegen Gebühr). Ebenfalls gibt es ein Hamam (Sisterships) oder eine Sauna (Explorers).

Landausflüge

Auf Expeditionskreuzfahrten sind alle Landausflüge im Preis enthalten, sei es Tenderboot, Zodiac oder Bussen.

W-Lan

Bleiben Sie mit Ihren Liebsten auch auf hoher See verbunden. Ein unbegrenzter Internetzugang ist kostenlos.

Trips in einem Zodiac-Boot

Diese Fahrten bringen die Gäste, wenn möglich, so nah wie möglich an die außergewöhnliche Umgebung und an schwer zugängliche Küsten. Diese Ausfahrten sind, wenn sie stattfinden, bereits im Reisepreis inkludiert.

Ihr Schiff

ÖFFENTLICHE BEREICHE

Restaurants

Das Gourmet-Restaurant steht für Frühstück, Mittag- und Abendessen zur Verfügung und serviert französische und internationale Küche. Zudem bietet es einen exzellenten Weinkeller. Wer gerne unter freiem Himmel frühstückt, wählt bei gutem Wetter das Buffet-Restaurant ‚Grill‘.



Blue Eye Ponant



Main Lounge

In der Main Lounge trifft man sich drinnen wie draußen zum Nachmittagsplausch mit Kaffee und Snack. Am Abend können Sie Cocktails und Live-Musik genießen.

Panorama Lounge

In die Panorama Lounge führt der Weg für diejenigen, die in Ruhe ein Buch lesen oder E-Mails überprüfen möchten. Diese Lounge ist besonders vielseitig. Sie ist Bibliothek und Internetstation am Tage und Cocktail- und Piano-Bar in den Abendstunden. Von hier haben Sie direkten Zugang zur Panorama-Terrasse.

Open-Air Bar

Hier geht es leger zu. Dies ist der ideale Ort, um alles im Blick zu haben. Atmen Sie frische Seeluft und lassen Sie sich den Wind durch die Haare wehen.

Theater

Das Theater bietet für verschiedene Veranstaltungen immer den passenden Rahmen. Von der klassischen Abendveranstaltung über Vorträge von Lektoren bis hin zu Filmvorführungen, hier ist alles möglich.

Fitness-Center

Auf dem eigenen Balkon einen Morgenkaffee genießen und dann ins Fitness-Center. Mit hochwertigen Fitnessgeräten lässt sich der Tag ideal beginnen.

Swimming Pool

Zur Abkühlung eine Runde im Pool schwimmen oder nach den Erlebnissen des Tages im Pool entspannen. Um in das kühle Nass zu steigen, gibt es immer einen Grund.

Marina

Je nach Route können spontane Schwimmstopps eingelegt werden. Dann können Gäste von der Marina aus baden gehen, schnorcheln oder Kajak fahren (an Bord der Explorer gibt es auch SUPs).

Sothy's Beauty-Center

Lassen Sie sich verwöhnen und genießen Sie (gegen Gebühr) erstklassige Massagen, einen türkischen Hamam bzw. Sauna oder Balneotherapie.

KABINEN & SUITEN

In allen Kabinen und Suiten gehören folgende Leistungen zur Ausstattung: Individuell einstellbare Klimaanlage, Doppelbett oder zwei getrennt stehende Betten, Minibar, Flachbildfernseher, Radio, Satelliten-TV mit einer internationalen, Filmauswahl, Schreibtisch, iPod-Docking-Station, Safe, Bad mit hochwertigen Pflegeprodukten (frz. Marke), Föhn, Bademantel, Separates WC, Telefon, 110/220 Volt Steckdosen, 24-Stunden-Kabinen-Service, WLAN-Zugang – in manchen Reisezielen ist die Verbindung nicht immer stabil

WEITERE EINRICHTUNGEN

Selbstverständlich darf die folgende Ausstattung auf allen Ponant-Schiffen nicht fehlen:

- Boutique, Wäscherei / Reinigung, Arzt / Medizinisches Zentrum, Concierge, Rezeption für Landausflugsbuchungen, Zodiac-Expeditionsflotte für Landgänge auf Expeditionsreise

AN BORD

Tagsüber

An Bord lebt jeder seinen ganz eigenen Rhythmus und kann seinen Urlaub entweder in absoluter Ruhe genießen oder in einer der Lounges oder bei einem Ausflug Land und Leute kennenlernen. Die begrenzte Kapazität macht es einfach, die Mitreisenden kennenzulernen. Eine attraktive Mischung aus Luxus und Gastfreundlichkeit.

Im Fitness-Center bringen Sie Ihren Kreislauf in Schwung, tauchen im Pool unter, bevor Sie im Hamam und Ruheraum entspannen. Der von Sothy's ausgestattete Wellnessbereich ist der ideale Ort, um sich verwöhnen zu lassen. Massagen, Schönheitsbehandlungen und ein Frisörsalon warten auf Ihr Kommen. Themenreisen sind besonders für die Passagiere interessant, die neue Leidenschaften entdecken oder ihrer Lieblingsbeschäftigung auch auf ihrer Kreuzfahrt nachgehen möchten. Wie wäre es mit einer Gourmet-Kreuzfahrt, bei der Sterneköche köstliche Speisen zaubern oder einer Klassik-Kreuzfahrt, die Sie in die Welt der klassischen Musik entführt? Internationale Lektoren, Naturkundler und Wissenschaftler sind auf ausgewählten Reisen mit an Bord. Sie informieren Sie über die Besonderheiten auf den Routen, erklären Naturschauspiele, geben Hintergrundinformationen und beantworten gerne alle Fragen. So wird Ihr Kreuzfahrterlebnis besonders intensiv und unvergesslich.

Am Abend

Nach einem herrlichen Abendessen der Spitzenklasse lassen Sie den Tag bei einem guten Glas Wein Revue passieren. Leicht ergeben sich daraus lebhaftes Gespräche zwischen Lektoren, Gästen und Besatzungsmitgliedern, die unter dem Sternenhimmel bis in die Nacht andauern. Die können ebenfalls bei Live-Musik einen Cocktail an der Bar genießen oder die Show im Theater besuchen. Die Herzlichkeit an Bord macht jeden Abend zu etwas ganz Besonderem. Sie werden es erleben!

GENUSS

Eine Reise ins Land der kulinarischen Genüsse bieten die Kreuzfahrten von Ponant. Als internationale Gourmet-Küche mit französischer Note kann man die kulinarischen Köstlichkeiten der Spitzenköche bezeichnen, die im edlen Restaurant und im legeren Buffet-Restaurant, Grill zubereitet werden. Sie können das Frühstück auf Ihrem eigenen Balkon genießen oder am Buffet im Restaurant. Zur Mittagszeit wird auf der Terrasse oder in einem der Restaurants gespeist – wählen Sie aus der fantastischen Karte Ihr Menü. Diese Mahlzeit kann auch ein



Grillfest sein, wenn das Wetter es zulässt. Den Nachmittagsteet gibt es traditionell gegen 16 Uhr. In der Lounge werden heiße Getränke und Gebäck serviert. Am Abend wählen Sie zwischen einem mehrgängigen Menü im Gourmet-Restaurant oder einem Abendessen in Buffetform im Restaurant Grill. (wetterabhängig an Bord der Explorer). Alles ohne feste Tischzeit, Kleidervorschriften und bei freier Platzwahl.

LANDAUSFLÜGE

Sorgsam ausgesuchte Landausflüge können vorab reserviert werden und bis 48h kostenfrei storniert werden. Auf einigen Routings werden auch sogenannte Inlandsexkursionen, et was ausgiebigere Landausflüge ins Inland, angeboten, die am besten gleich bei Buchung der Reise hinzugefügt werden.

EXPEDITION

Was ist eine Expeditionskreuzfahrt?

Ob in Polarregionen oder in den Tropen, eine Expeditionskreuzfahrt ist ein einmaliges Erlebnis mit vielfältigen Entdeckungen. Eine andere Art zu Reisen, Abseits der Zivilisation, in abgelegenen Regionen, ein privilegierter Zugang zu unberührten Orten.

Auf einer Expeditionskreuzfahrt stellen die aufgelisteten Stopps lediglich eine ungefähre Routenführung dar. Die finale Route wird vom Kapitän insbesondere unter der Beachtung von Sicherheitsaspekten und Wetterbedingungen in Kooperation mit lokalen Behörden und Lotsen festgelegt. Auf Expeditionskreuzfahrten ist immer ein internationales Expeditionsteam an Bord, die Sie in Ihren Entdeckungen begleitet. Die „Naturalisten“, wie Ponant die Expeditionsteam-Mitglieder nennt halten zahlreiche Vorträge an Bord hält, um die lokale Fauna, Flora und die Bevölkerung kennen zu lernen und zu verstehen. Bei Polarkreuzfahrten ist immer auch ein deutschsprachiger Naturalist an Bord.

Ausfahrten und Anlandungen mit dem Zodiac

In Begleitung von Naturalisten können Sie auf festen Schlauchbooten die Natur hautnah erleben und die Tierwelt vom Meer aus beobachten. Der einfache Einstieg über die Marina ist ein zusätzliches Plus für Ponant. Unter komfortablen Bedingungen Leistungen auf höchstem Niveau an den abgelegensten Orten der Erde

Ausflüge gratis

Nahezu alle Ausflüge auf Expeditionskreuzfahrten, sei es per Tenderboot, Zodiac oder Bussen, sind im Preis bereits inbegriffen.

WISSENSWERTE INFORMATIONEN

Bordsprache: Die Bordsprache / Sprache auf den Landausflügen ist Englisch und Französisch.

Dokumente: Alle Passagiere müssen in Besitz eines gültigen Ausweisdokuments (Reisepass der noch mind. 6 Monate nach Reiseende gültig ist) und der erforderlichen Visa je nach Staatsangehörigkeit und je nach Destination sein. Bei Ihrer Ankunft an Bord wird von Ihnen das Ausweisdokument, das zum Ausfüllen des Bordmanifests (Id-Forms) benutzt wurde, verlangt. Es wird bis zum Ende der Kreuzfahrt verwahrt, um von den Bordoffizieren den Zollbehörden in jedem Hafen präsentiert werden zu können.

Mindestalter: Das Mindestalter für Reisen an Bord der Le Commandant Charcot beträgt 8 Jahre, für alle übrigen Expeditionskreuzfahrten 6 Jahre und für die Yachtkreuzfahrten 1 Jahr. Schwangeren Frauen ist die Teilnahme an Expeditionskreuzfahrten nicht möglich.

Kleidung: Wir empfehlen allen Passagieren, sich nach Belieben lässig oder elegant zu kleiden und etwas Elegantes für das Kapitänsdinner mitzunehmen. Es gilt "as elegant as you like". Für jede Expeditionskreuzfahrt gibt es spezielle Kleidungsempfehlungen, die unbedingt zu beachten sind. Bei Ihren Kreuzfahrten in der Arktis oder Antarktis erhalten Sie kostenlos einen Polarparka und Gummistiefel.

Rauchen: An Bord gibt es ausgewiesene Raucherbereiche auf den Außendecks. Im Innenbereich des Schiffes ist das Rauchen verboten.

Restaurants: Sie können frei wählen, wann und in welchem Restaurant Sie speisen möchten. Feste Essenszeiten und Tischordnung gibt es nicht.

Flüge: Bei ausgewählten Reisen sind die Flüge bereits im Reisepreis inkludiert, dies ist in der Route gekennzeichnet. Änderungen wie Abflughafen und Flugstrecke vorbehalten. Flugzeiten und -Strecken werden erst wenige Monate vor Abreise rückbestätigt. Ist ein Flug inkludiert, ist ebenfalls der Transfer vom Flughafen zum Hafen bzw. Hafen bis Flughafen inkludiert.

Formalitäten: Auf allen Kreuzfahrten: Änderungen können jedoch jederzeit ohne vorherige Informationen der jeweiligen Regierungseinrichtungen auftreten. Ihr Reisepass muss bis mindestens sechs Monate nach Reiseende gültig sein und mindestens zwei leere Seiten für jedes benötigte Visum enthalten. Befleckte Seiten oder Seiten mit Stempelabdrücken von schon genutzten Seiten sind nicht verwendbar. Reisende, die von geplanten Einschiffungs- und Ausschiffungshäfen abweichen, sollten sich über die Einreisebestimmungen des jeweiligen Landes informieren. Sollten Sie nicht im Besitz der nötigen Ausweispapiere sein, ist Ponant von Gesetzwegen verpflichtet, Ihnen zu verweigern an Bord zu gehen und Ihnen steht keine Erstattung des Kreuzfahrtpreises zu.

Besondere Hinweise für Expeditionskreuzfahrten: Bei den Gästen einer Expeditionskreuzfahrt sollte ein gewisser Grad an Mobilität vorhanden sein, da der Zustieg in ein Zodiac dies erforderlich macht.

Eingeschlossene Leistungen:

- Kreuzfahrt mit Unterbringung in der gebuchten Kategorie
- Vollpension sowie eine große Auswahl an Getränken zu den Mahlzeiten, Bar- und Minibar-Getränke.
- Alle Unterhaltungsprogramme an Bord, Fitnessbereich & Hamam bzw. Sauna
- 24 Stunden Room-Service (ausgewählte Speisen)
- Zodiac-Fahrten (falls angeboten)
- Hafengebühren und Steuern
- Polarparka und Gummistiefel-Verleih bei Polar-Kreuzfahrten
- Internationale Lektorate bei Expeditions-Kreuzfahrten
- Nationalparkgebühren oder sonstige Eintrittsgelder für geschützte Zonen, Ausschiffungsgebühren (unter Vorbehalt)

Nicht eingeschlossene Leistungen:

- Trinkgelder (ca. EUR 12 am Tag) (auf freiwilliger Basis an Bord)
- Landausflüge, Persönliche Ausgaben: Frisör, Massage, Wäscheservice etc.
- Versicherungen wie z. B. Reiserücktrittskostenversicherung
- Flüge und Transfers (Ausnahmen Arktis / Antarktis)

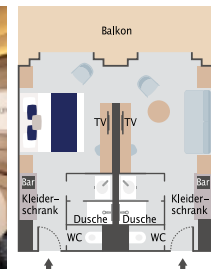
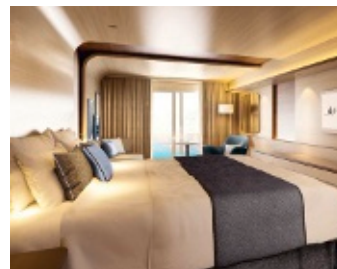
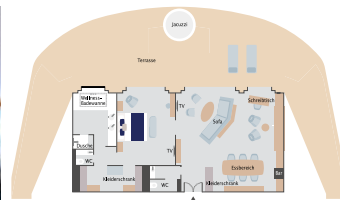

CHARCOT OWNER SUITE

115qm + 186qm private Terrasse mit Jacuzzi, Butlerservice
 Individuell einstellbare Klimaanlage, Doppelbett/zwei getrennt stehende Betten,
 Minibar, 24-Stunden-Roomservice, Flachbildfernseher, Satelliten-TV und
 Filmauswahl, iPod-Docking-Station, Safe, Bad mit hochwertigen Pflegeprodukten
 (frz. Marke) / separates WC, Frisiertisch, Fön, Bademantel, Telefon per Satellitenleitung,
 110/220 Volt Steckdosen, Kostenfreier Internetanschluss und WLAN-Zugang

PRESTIGE SUITE

40qm + 10qm privater Balkon
 Individuell einstellbare Klimaanlage, Doppelbett/zwei getrennt stehende Betten,
 zwei miteinander verbundene Kabinen möglich (für Familien geeignet), Minibar,
 24-Stunden-Roomservice, Flachbildfernseher, Satelliten-TV und Filmauswahl,
 iPod-Docking-Station, Safe, Bad mit hochwertigen Pflegeprodukten (frz. Marke) /
 separates WC, Frisiertisch, Fön, Bademantel, Telefon per Satellitenleitung,
 110/220 Volt Steckdosen, Kostenfreier Internetanschluss und WLAN-Zugang

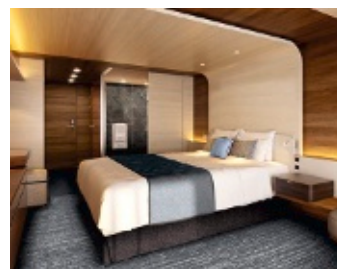

DUPLEX SUITE

94qm auf 2 Etagen + 26qm private Terrasse mit Jacuzzi, Butlerservice
 Individuell einstellbare Klimaanlage, Doppelbett/zwei getrennt stehende Betten,
 zwei miteinander verbundene Kabinen möglich (für Familien geeignet), Minibar,
 24-Stunden-Roomservice, Flachbildfernseher, Satelliten-TV und Filmauswahl,
 iPod-Docking-Station, Safe, Bad mit hochwertigen Pflegeprodukten (frz. Marke) /
 separates WC, Frisiertisch, Fön, Bademantel, Telefon per Satellitenleitung,
 110/220 Volt Steckdosen, Kostenfreier Internetanschluss und WLAN-Zugang

PRESTIGE KABINE

20qm + 5qm privater Balkon
 Individuell einstellbare Klimaanlage, Doppelbett/zwei getrennt stehende Betten,
 zwei miteinander verbundene Kabinen möglich (für Familien geeignet), Minibar,
 24-Stunden-Roomservice, Flachbildfernseher, Satelliten-TV und Filmauswahl,
 iPod-Docking-Station, Safe, Bad mit hochwertigen Pflegeprodukten (frz. Marke) /
 separates WC, Frisiertisch, Fön, Bademantel, Telefon per Satellitenleitung,
 110/220 Volt Steckdosen, Kostenfreier Internetanschluss und WLAN-Zugang

LE COMMANDANT CHARCOT

Mit der Le Commandant Charcot konzipiert PONANT das Reiseerlebnis von morgen. Dieser Neuzugang in der PONANT Flotte führt Sie in die Fußstapfen der großen Polarforscher, mit einem raffinierten Angebot an Luxus-Dienstleistungen, die es in den extremen Zonen der nördlichen und südlichen Hemisphäre noch nie gegeben hat.

Der Innenpool, der Wintergarten, das Panoramarestaurant, das Außenrestaurant Blue Lagoon, der große Salon, die Panoramalounge, die Lobby: Jeder öffentliche Bereich wurde in dezentem Luxus à la française eingerichtet und entzückt jeden Gast. Das Hauptthema der gesamten Konzeption: Licht einlassen und den freien Blick auf die hinreißenden Polarlandschaften ermöglichen.

Bei der Entwicklung dieses ersten Polarexpeditionsschiffs mit hybridem Flüssigerdgas-Elektroantrieb wurde größter Wert auf Sicherheit und Umweltschutz gelegt.

SCHIFFSDATEN

- Baujahr: 2021
- Werft: Vard/Norwegen
- Flagge: Französisch
- Tonnage: 31.757 BRZ
- Länge: 150 Meter
- Breite: 28 Meter
- Durchschn. Geschwindigkeit: 15 Knoten
- Eisklasse: Polarklasse PC2
- Offiziere: Europäer
- Passagierzahl: 270
- Passagierdecks: 5
- Bordsprache: Englisch/Französisch
- Bordwährung: EUR
- Behindertengerechte Kabinen: 626, 628, 818

RESTAURANTS; BARS & LOUNGES

Gourmet-Restaurant Nuna 5 | Blue Lagoon Restaurant Sila (außen) 9 | Main Lounge 5 | Panorama-Lounge 9 | Detox-Bar 9

SPORT & WELLNESS

SPA Nuan 9 | 430 m² Wohlfühlbereich | 3 Massage- und Behandlungsräume | Friseursalon | Nagelstudio | Sauna | Snow Room | Fitnessraum mit TECHNOGYM-Geräten (Elliptical, Kinesis®). 3 Laufbänder, Fahrräder, Rudergerät | überdachter, beheizter Innenpool mit Gegenstromanlage und Glasdach | Wintergarten

Suitenkategorien	Unterbr.
Duplex Suite Deck 6/7	DU
Prestige Stateroom Deck 6	PR6
Prestige Stateroom Deck 7	PR7
Prestige Stateroom Deck 8	PR8
Prestige Suite Deck 7	PS7
Prestige Suite Deck 8	PS8
Deluxe Suite Deck 7/8	PV 7/8
Owner's Suite Deck 8	SA
Privilege Suite Deck 6	VS6
Privilege Suite Deck 8	VS8

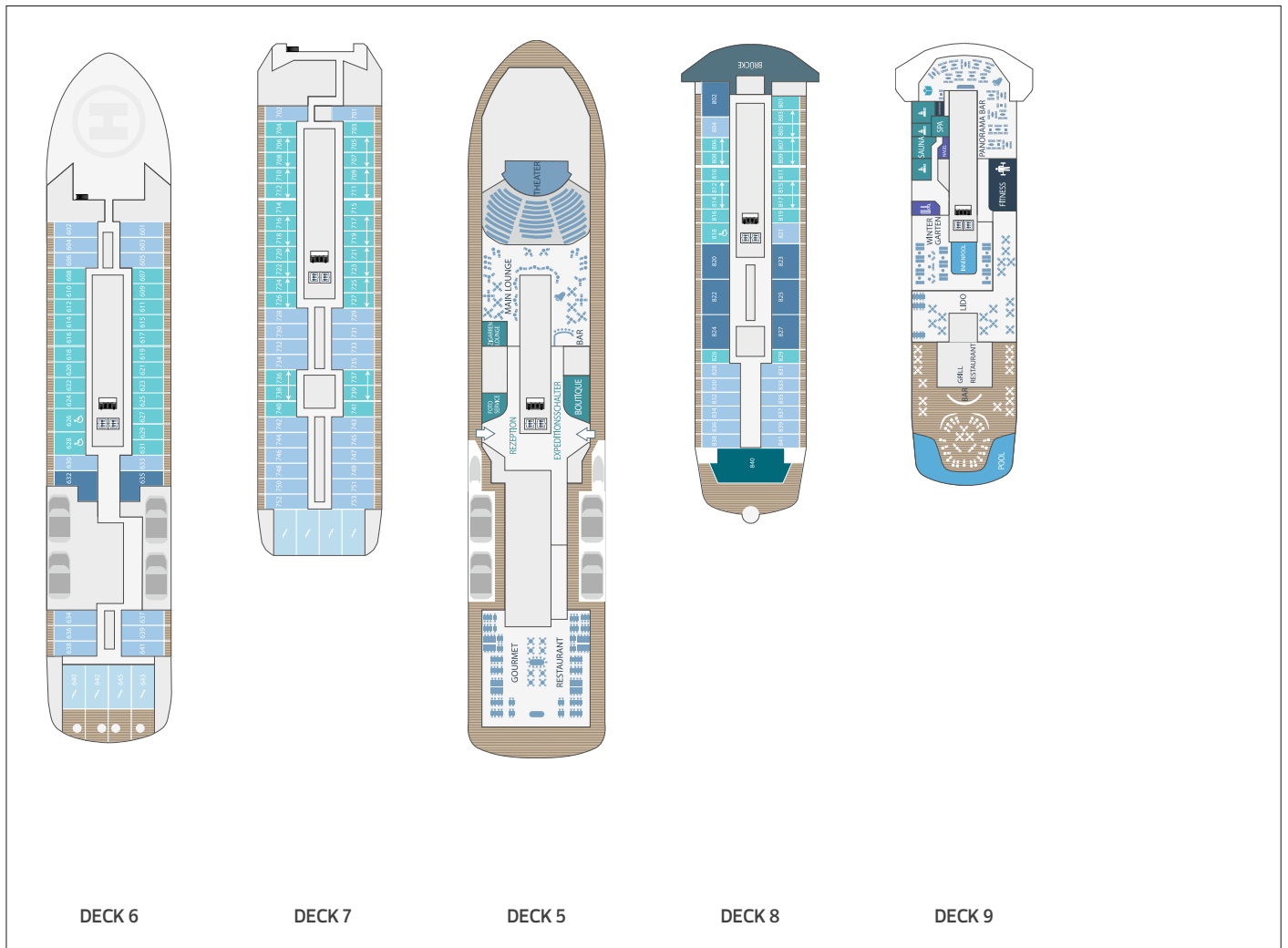

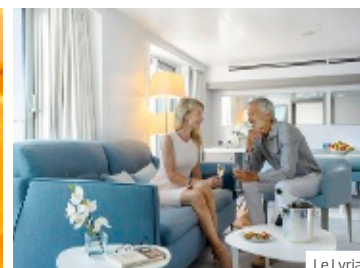

Le Lyrial

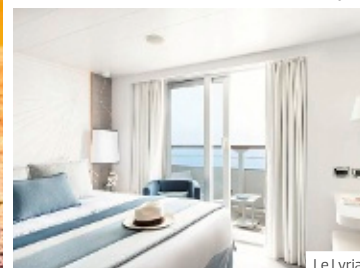

Le Lyrial

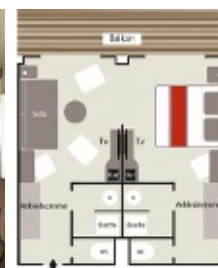
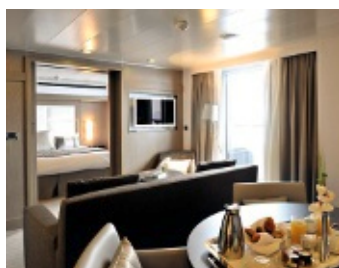

OWNER SUITE

54 qm inklusive Balkon (9 qm) / Deck 6

Die Owner Suite verfügt über ein separates Schlafzimmer mit Doppelbett, das sich in Twin-Betten umwandeln lässt. Große Badewanne, große Dusche und zwei separate Toiletten sind vorhanden. Die Suite bietet einen separaten Wohnraum mit Sofa, Esstisch und Stühlen, TVs (Flachbildschirme) im Schlaf- und Wohnzimmer, internat. Musik- und Filmauswahl, WLAN, iPod-Anschluss und Direktwahltelefon.

PRESTIGE SUITE

44 qm inklusive Balkon (8 qm) / Deck 5 und 6

Zwei Prestige Kabinen mit Verbindungstür lassen sich zu einer Prestige Suite verbinden. Die Prestige Suite verfügt über ein separates Schlafzimmer mit Doppelbett bzw. Twin-Betten. Die Suite bietet einen separaten Wohnraum mit Sofa für eine dritte und vierte Person, 2 TVs (Flachbildschirme), 2 separate Bäder/WCs, internat. Musik- und Filmauswahl, WLAN, iPod-Anschluss und Direktwahltelefon.

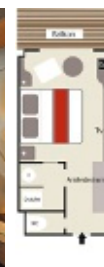
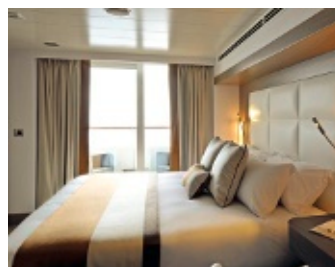

DELUXE SUITE

33 qm inklusive Balkon (5 qm) / Deck 6

Die Deluxe Suite verfügt über ein Schlafzimmer mit Doppelbett, das sich in Twin-Betten umwandeln lässt. Das marmorverkleidete Bad bietet eine große Dusche. (an Bord der Le Boreal zusätzlich noch eine Badewanne). Der Wohnbereich mit Sofa hat TV (Flachbildschirm), internat. Musik- und Filmauswahl, WLAN, iPod-Anschluss und Direktwahltelefon.

PRESTIGE KABINE

22 qm inklusive Balkon (4 qm) / Deck 4, 5 und 6.

Die Prestige Kabinen verfügen über ein Doppelbett, das sich meistens in Twin-Betten umwandeln lässt. Das Bad bietet eine große Dusche. TV (Flachbildschirm), internat. Musik- und Filmauswahl, WLAN, iPod-Anschluss und Direktwahltelefon runden die Kabinenausstattung ab.

LE BOREAL, L'AUSTRAL, LE SOLEAL, LE LYRIAL

Savoir-vivre – die Franzosen sind Meister im Genießen. Die elegante Ausstattung, die französische Gourmet-Küche und der aufmerksame Service sind die Markenzeichen von Ponant. Dies erleben Sie auf allen vier Schiffen im gleichen Umfang.

SCHIFFSDATEN

Le Boreal, L'Austral, Le Soléal, Le Lyrial
 Baujahr: 2010/ 2011/ 2013/ 2015
 Werft: Fincantieri, Italien
 Flagge: Frankreich
 Tonnage: 10.700 BRZ
 Länge: 142 m
 Breite: 18 m
 Geschwindigkeit: 14 Knoten
 Eisklasse: 1C
 Offiziere: Europäer
 Crew: 140
 Passagierzahl: 264 (244 Le Lyrial)
 Passagierdecks: 6
 Bordsprache: Englisch/Französisch
 Bordwährung: EUR
 Behindertengerechte Kabinen: 307, 407, 509
 Deck 6 abweichend bei Le Lyrial mit folgenden Kabinen:
 Owner's Suite (54m² + 12 m² Balkon)
 Grand Deluxe Suite (45m² + 10m² Balkon)

RESTAURANTS; BARS & LOUNGES

Grill-Restaurant 6 | Panorama Lounge 6 | Main Lounge 3 | Gourmet-Restaurant 2 | Open Air Bar 7

SPORT & WELLNESS

Fitness-Center 5 | Schönheitssalon mit Thalasso- und Balneotherapie, Hamam, Frisörsalon, Massage 5 | Pool 6 | Sonnendeck 7

Suitenkategorien	Unterbr
Owner's Suite	ZHAV
Prestige Suite Deck 6	ZHBV
Prestige Suite Deck 5	ZHCV
Deluxe Suite	ZHDV
Prestige Kabine Deck 6	ZHEV
Prestige Kabine Deck 5	ZHFV
Prestige Kabine Deck 4	ZHGV
Deluxe Kabine	ZHVV
Superior Kabine	ZHIV

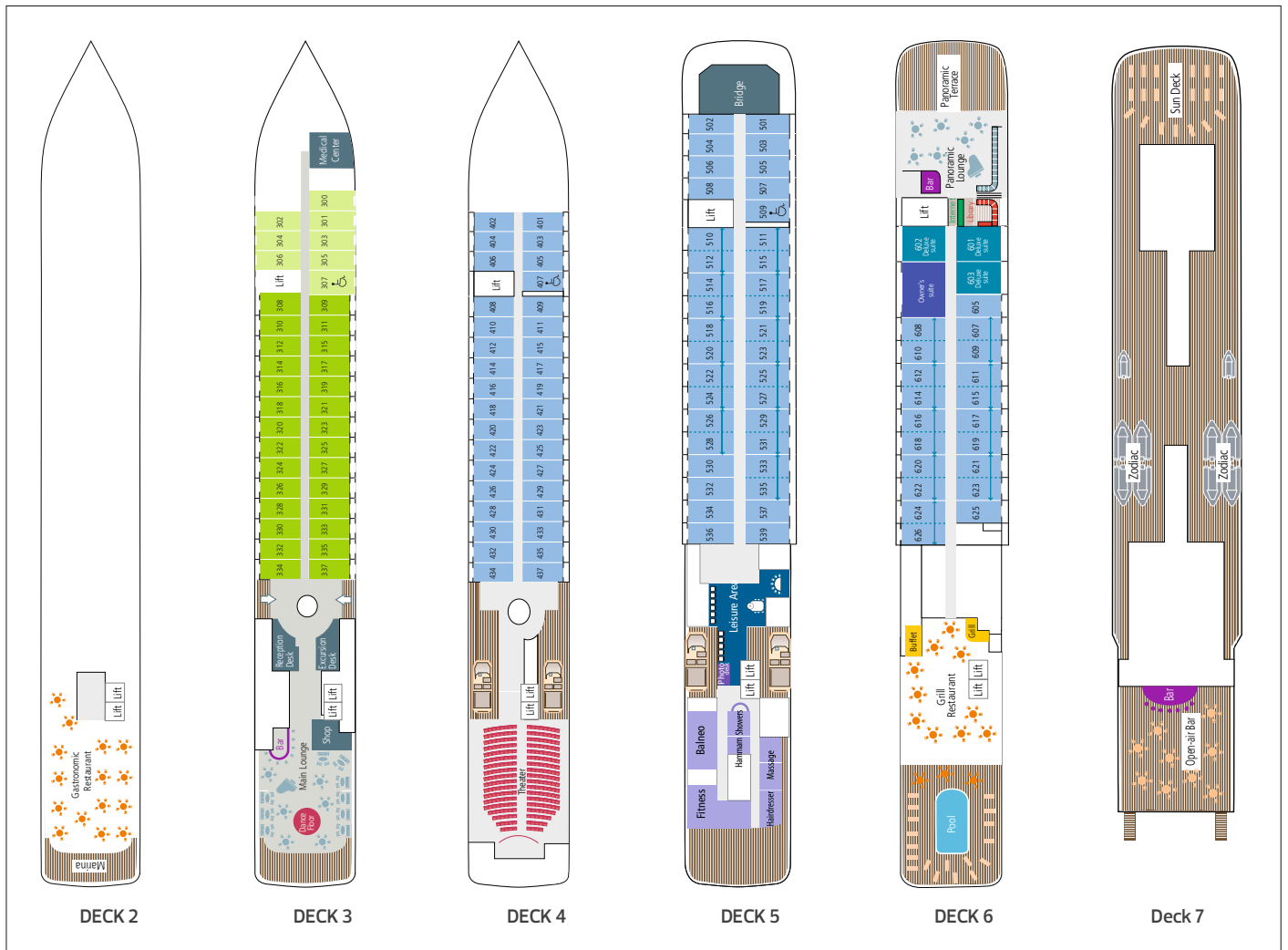

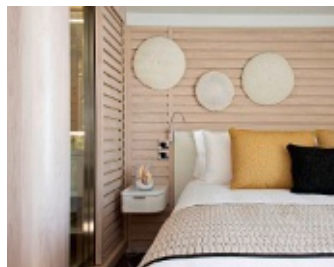
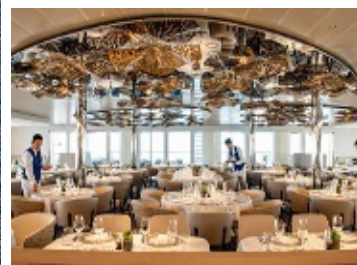

GRAND DELUXE SUITE

45 qm + 30 qm Terrasse

Die Grand Deluxe Suite verfügt über ein Schlafzimmer mit Doppelbett, das sich in Twin Betten umwandeln lässt. Im Bad mit separatem WC und Badewanne stehen hochwertige Pflegeprodukte, BADemantel Föhn, TV (Flachbildschirm), Satelliten-TV und Filmauswahl, WLAN, iPod-Docking Station und Direktwahltelefon. Minibar, Safe und ein Schreibtisch vervollständigen die Suite. 24 Stunden Room Service. Die Kabinen liegen auf Deck 5 und 6.

PRESTIGE SUITE

38 qm + 8 qm Terrasse

Die Prestige Suite verfügt über ein Schlafzimmer mit Doppelbett, das sich in Twin Betten umwandeln lässt. In den zwei Bädern mit separatem WC stehen hochwertige Pflegeprodukte, Föhn, TV (Flachbildschirm), Satelliten-TV und Filmauswahl, WLAN, iPod-Docking Station und Direktwahltelefon. Minibar, Safe und ein Schreibtisch vervollständigen die Suite. 24 Stunden Room Service. Die Kabinen liegen auf Deck 5 und 6.

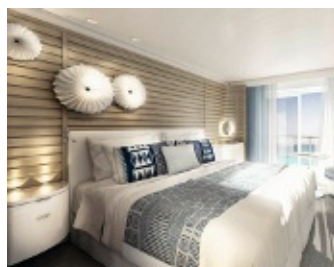
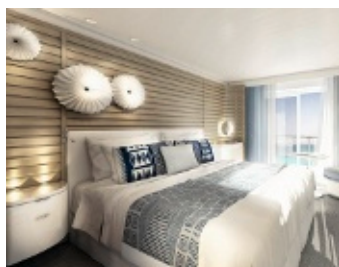

PRESTIGE KABINE

19 qm + 4 qm Terrasse

Die Prestige Kabine verfügt über ein Schlafzimmer mit Doppelbett, das sich in Twin Betten umwandeln lässt. Im Bad mit separatem WC stehen hochwertige Pflegeprodukte, Föhn, TV (Flachbildschirm), Satelliten-TV und Filmauswahl, WLAN, iPod-Docking Station und Direktwahltelefon. Minibar, Safe und ein Schreibtisch vervollständigen die Suite. 24 Stunden Room Service. Die Kabine liegt auf Deck 4, 5 oder 6.

DELUXE SUITE

27,5 qm + 6 qm Terrasse

Die Deluxe Suite verfügt über ein Schlafzimmer mit Doppelbett, das sich in Twin Betten umwandeln lässt. Im Bad mit separatem WC stehen hochwertige Pflegeprodukte, Föhn, TV (Flachbildschirm), Satelliten-TV und Filmauswahl, WLAN, iPod-Docking Station und Direktwahltelefon. Minibar, Safe und ein Schreibtisch vervollständigen die Suite. 24 Stunden Room Service. Die Kabine liegt auf Deck 3, 4, 5 oder 6.

LE LAPEROUSE / LE CHAMPLAIN / LE BOUGAINVILLE / LE DUMONT D'URVILLE / LE BELLOT / LE JACQUES CARTIER

92 Kabinen und Suiten – alle mit Balkon. Die feine Größe sorgt für eine tolle Atmosphäre, die aus 110 Mitgliedern bestehende Crew wartet mit professionellem Service auf. Die ausfahrbare Marina und die Unterwasser Lounge „Blue Eye“ sorgen für ein einmaliges Erlebnis.

SCHIFFSDATEN

Baujahr: 2018, 2019, 2020
 Werft: Verd, Norwegen
 Flagge: Frankreich
 Tonnage: 10.700 BRZ
 Länge: 131 m
 Breite: 18 m
 Geschwindigkeit: 15 Knoten
 Offiziere: Europäer
 Crew: 110
 Kabinenanzahl: 92
 Passagieranzahl: 184
 Passagierdecks: 5
 Bordsprache: Englisch/Französisch
 Bordwährung: Euro
 Behindertengerechte Kabinen: 2

RESTAURANTS, BARS & LOUNGES

Restaurant 4 | Panorama Lounge 6 |
 Main Lounge & Grill Restaurant 3 | Underwater Lounge Blue Eye 0

SPORT & WELLNESS

Fitness-Center 7 | Schönheitssalon, Massage, Sauna 7 | Sonnendeck 7 |
 Kids Club 6 | Pool 3 | Ausfahrbare Marina und Sonnendeck 2

Suitenkategorien	Unterbr
Deluxe Stateroom – 3	DEL
Deluxe Suite Deck 3 – 3	DS3
Deluxe Suite Deck 4 – 4	DS4
Deluxe Suite Deck 5 – 5	DS5
Deluxe Suite Deck 6 – 6	DS6
Grand Deluxe Suite Deck 5 – 5	GD5
Grand Deluxe Suite Deck 6 – 6	GD6
Prestige Deck 4 – 4	PR4
Prestige Deck 5 – 5	PR5
Prestige Deck 6 – 6	PR6
Prestige Deck 5 Suite –	PS5
Prestige Deck 6 Suite –	PS6
Privilege Suite Deck 5 – 5	PV5
Privilege Suite Deck 6 – 6	PV6
Owner's Suite – 6	SA

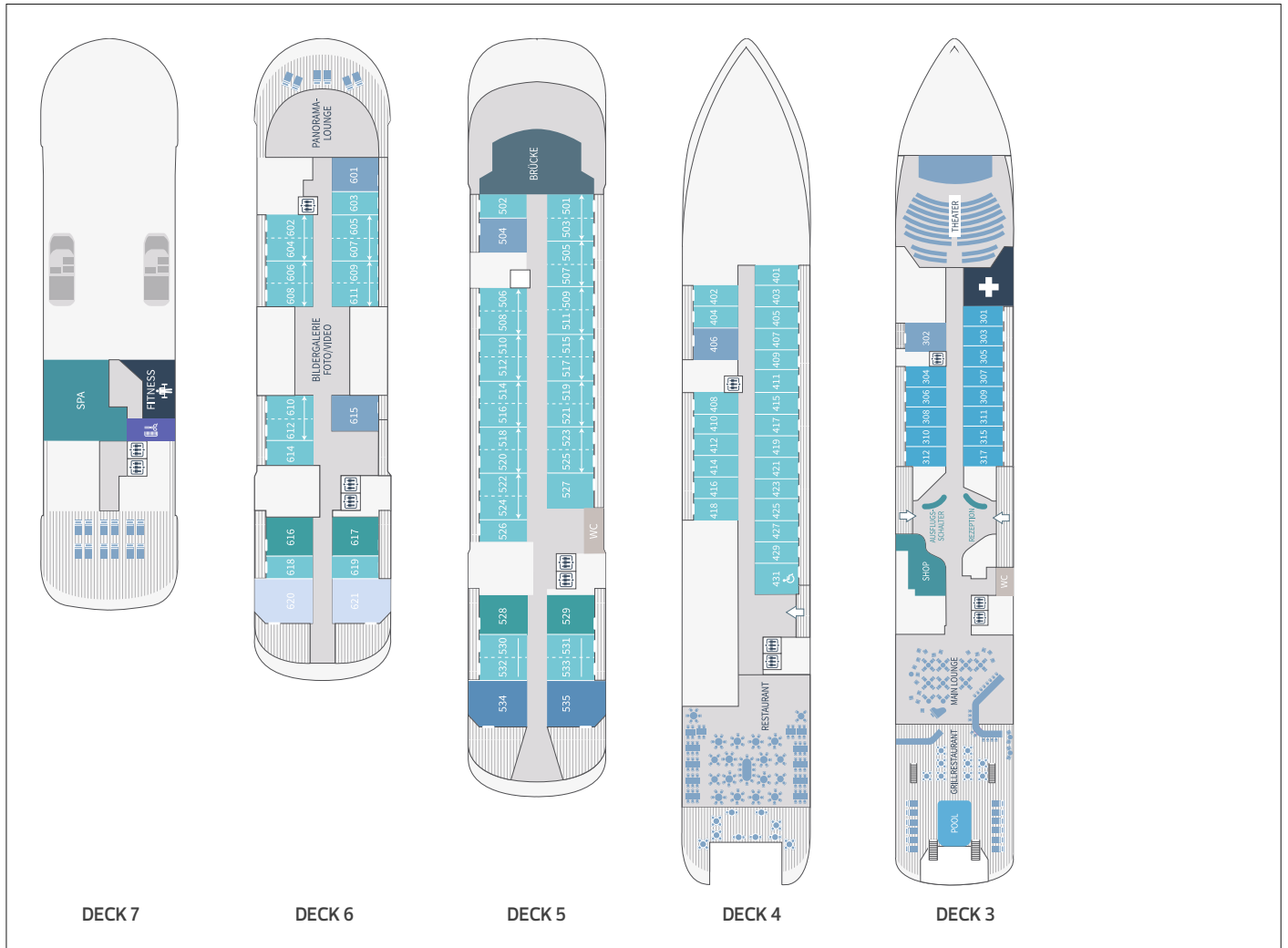

Scenic Luxury Cruises and Tours



Willkommen an Bord

Bei Scenic wurde ein neuer Maßstab im Bereich der Ultra-Luxus-Kreuzfahrten gesetzt, als die erste -Discovery-Yacht auf den Markt gebracht wurde, die Ihnen seltene und außergewöhnliche Kreuzfahrterlebnisse rund um den Globus bietet. Scenic Eclipse wurde mit einer Fülle von Weltklasse-Features für unvergleichliche Entdeckungsreisen ausgestattet und bekam im Jahr 2023 ein ebenso innovatives Schwesterschiff – Scenic Eclipse II.



Inklusivleistungen

An Bord der Scenic Eclipse ist bereits an alles gedacht, damit Sie den Kopf freihaben für die Welt der Wunder.

Transfers

Flughafentransfers/Inlandflüge inkl. Gebühren sind im Arrangementpreis inbegriffen.

WIFI

Kostenfreies WLAN ist auf dem ganzen Schiff verfügbar. Bitte beachten Sie, dass die Verfügbarkeit in entlegenen Gebieten eingeschränkt sein kann.

Kulinarik

Bei der faszinierenden kulinarischen Auswahl finden Sie an Bord für jeden Anlass und jeden Zeitpunkt den passenden Ort. Nehmen Sie in Ihrem Lieblingsrestaurant Platz oder genießen Sie nach einem ereignisreichen Tag das Abendessen in Ihrer Suite ganz für sich – alles inkludiert in Ihrem Arrangementpreis.

Getränke

Alle Getränke an Bord sind unbegrenzt inbegriffen (mit Ausnahme weniger Weine sowie erlesener Champagner- und Spirituosensorten). Dazu gehören 100 Whiskeysorten aus aller Welt, erstklassige Spirituosen sowie erlesene Weine, die Master-Sommelier Keith Isaac für Sie ausgewählt hat.

Butler

An Bord der Scenic Eclipse kommt jeder Gast in den Genuss eines Butlerservices, der Ihre Reise zu einem ganz besonderen Erlebnis macht. Was immer Sie benötigen,

er steht Ihnen diskret zur Seite, sorgt dafür, dass es Ihnen nie an etwas fehlt und Ihre Minibar stets gefüllt ist.

Wellness & Sport

Das voll ausgestattete Fitnessstudio POWER sowie das Yoga- und Pilates-Studio PURE stehen Ihnen an Bord zur Verfügung. Sie haben die Möglichkeit sich im Senses Spa in den Saunen und Dampfbädern sowie auf der Pool- und Spa-Terrasse zu erholen und in den temperierten Tauchbecken abzukühlen.

Scenic Discovery

Die Mitglieder des Discovery Teams, bestehend aus Meeresbiologen, Historikern, Geologen und örtlichen Reiseleitern, sind Experten auf ihrem Gebiet und brennen darauf, ihre Leidenschaft mit Ihnen zu teilen. Dank der Zodiacs, Kajaks und E-Bikes sowie den Schnorchel- und Schneeschuhaustrüstungen werden Ausflüge zu echten Abenteuerern.

Scenic Enrich

Die Scenic Enrich Events öffnen Ihnen Türen, die anderen verschlossen bleiben. Freuen Sie sich beispielsweise auf Live Musik in den aussergewöhnlichsten Locations der Welt oder spannende Begegnungen mit Menschen aus anderen Kulturen.

Scenic Freechoice

Mit Scenic Freechoice werden Ihnen Erlebnisse geboten, die exakt Ihren individuellen Interessen und Vorlieben entsprechen. Darum können Sie auch aus einer Vielzahl an facettenreichen Ausflügen ganz flexibel auswählen, die alle von erfahrenen Experten aus der Region geleitet werden.



Ihr Schiff

Von der Arktis bis zur Antarktis und alles dazwischen, die Routen überraschen mit außergewöhnlichen Destinationen. Reisen Sie in die entlegensten Winkel der Welt und geniessen Sie unvergessliche Momente an Bord und an Land, exklusiv zusammengestellt vom Scenic Discovery Team. Ab 2024 ist auch Australien, Indonesien und der Pazifischer Ozean im Programm.

Höchste Eisklasse

Lauschen Sie dem leisen Knacken des Packeises, wenn Scenic Eclipse Sie dank höchster Eisklasse (Polarklasse 6) auch auf spektakulären Routen sicher durch Abenteuer navigiert. In Verbindung mit modernster Technologie, einem ressourcenschonenden Antriebssystem und einer Reduktion der CO²-Emission entdeckt Scenic selbst in empfindlichsten Meereswelten Neuland und handelt stets verantwortungsbewusst.

Viel Platz für Freiraum

Vom ersten Moment an spüren Sie den entspannten Lifestyle an Bord. Aufgrund der grosszügigen Architektur bei höchstens 228 Gästen (200 Gäste auf Antarktis-Expeditionen) finden Sie überall auf der Yacht ruhige Orte, an denen Sie ganz ungestört sind. Geniessen Sie einen Cocktail in der eleganten Scenic Lounge, sichten Sie einen kalbenden Eisberg im Observatory oder lassen Sie auf Ihrer privaten Veranda einfach die Welt an sich vorbeiziehen.

Experten an Bord

Scenic möchte Ihnen die Wunder der Welt nicht nur zeigen, sondern auch wirklich nahebringen. Darum stehen Ihnen auf jeder Reise hochqualifizierte Experten zur Verfügung: die Mitglieder des Discovery Teams, die Sie zu intensiven Naturerlebnissen begleiten. Der Kapitän und seine Crew, die Sie sicher über die Meere manövrieren. Die aufmerksamen Butler und Köche, die Sie mit köstlichen Kreationen verwöhnen. Lassen Sie sich von der Leidenschaft der Experten anstecken.

All-Inclusive Drinks

Die Barkeeper sind Experten, wenn es um die perfekte Zubereitung unvergleichlich guter Cocktails geht: vom traditionellen Dry Martini bis zum Szene-Drink. Lassen Sie sich von Weinen aus aller Welt verführen oder entdecken Sie auf der Spirituosenkarte erstklassige Gins, Whiskys und Sake. Sie werden sicher Ihren neuen Favoriten finden. Sie mögen keinen Alkohol? Kein Problem! Neben den köstlichen Vitaminlieferanten wird Ihnen eine abwechslungsreiche Getränkevielfalt, die von Softdrinks über alkoholfreien Cider bis zu frisch gepressten Säften und ausgezeichneten Tee und Kaffeespezialitäten reicht, serviert.

Kulinarische Erlebnisse

Reisen Sie mit Scenic kulinarisch um die Welt und entdecken Sie in neun stilvollen Gourmet-Plätzen internationale Spitzengastronomie – von multikulturell bis regional und vegan. Wie wäre es mit moderner French Cuisine im eleganten Lumière oder einem perfekt zubereiteten Filetsteak im Elements? Oder steht Ihnen der Sinn eher nach einem leichten Snack an Deck im Azure Bar & Café? An Bord der Scenic Eclipse werden der Genussvielfalt keine Grenzen gesetzt. Die beeindruckende Auswahl an Restaurants und kulinarischen Genüssen wird jeden Gaumen verwöhnen. Freuen Sie sich auf festliche Geschmackserlebnisse und einzigartige Gerichte, die speziell für Sie kultiviert wurden.

ÖFFENTLICHE BEREICHE

Scenic Epicure

Die Kochschule an Bord gibt Ihnen die Gelegenheit, die Geheimnisse der Haute Cuisine zu entdecken. Nehmen Sie an verschiedenen Genuss-Workshops teil, perfektionieren Sie, unter Anleitung, Ihre Grundlagen und schauen Sie dem Küchenmeister über die Schulter. Modern ausgestattete Kochstationen, ein grosser Monitor, der die Handgriffe des Chefkochs überträgt, sowie ein Hydrokultur-Kräutergarten sind nur einige der vielen Zutaten, die Ihnen für die Komposition Ihrer Kreationen zur Verfügung stehen.

Body & Mind

Die exklusive Spa-Oase verspricht Ihnen auf 550 qm grenzenlose Ruhe und Tiefenentspannung. Ob Sie hier relaxen oder Ihre Kräfte vitalisieren, ist ganz Ihnen überlassen. Für was Sie sich auch entscheiden – Sie finden ein Meer an Wohlfühlmöglichkeiten. Geniessen Sie die Stille in den Relaxing Areas, tanken Sie in der Vitality Lounge neue Energie oder nehmen Sie sich einfach Zeit, um Ihre müden Muskeln nach den Abenteuern an Land zu pflegen.

Wohlfühl Momente

Nutzen Sie an Bord die vielen Angebote, sportlich aktiv zu sein oder bei sich selbst anzukommen: von zahlreichen Pools bis zum innovativen Fitness- und dem separaten Yoga und Pilates Studio. Alles ist auf Ihr persönliches Wohlbefinden zugeschnitten. Entfalten Sie neue Kräfte, finden Sie Ihre Mitte oder beginnen Sie den Tag bei Sonnenaufgang mit einem Kurs unter freiem Himmel. Wählen Sie einen Kurs oder folgen Sie Ihrem eigenen Trainingsprogramm – wo auf der Welt Sie sich auch immer befinden.

Raum für Inspiration

Sobald Sie Ihre private Suite verlassen, liegt vor Ihnen unendlicher Freiraum. Denn Scenic Eclipse verfügt dank der grosszügigen Architektur über eines der höchsten Gast-Raum-Verhältnisse auf See und bietet viel Platz für Inspirationen. Lassen Sie sich von dem modernen Design beeindrucken, besuchen Sie einen interessanten Vortrag im Theater, treffen Sie neue Freunde in der Scenic Lounge oder ziehen Sie sich mit einem guten Buch in die Bibliothek zurück.

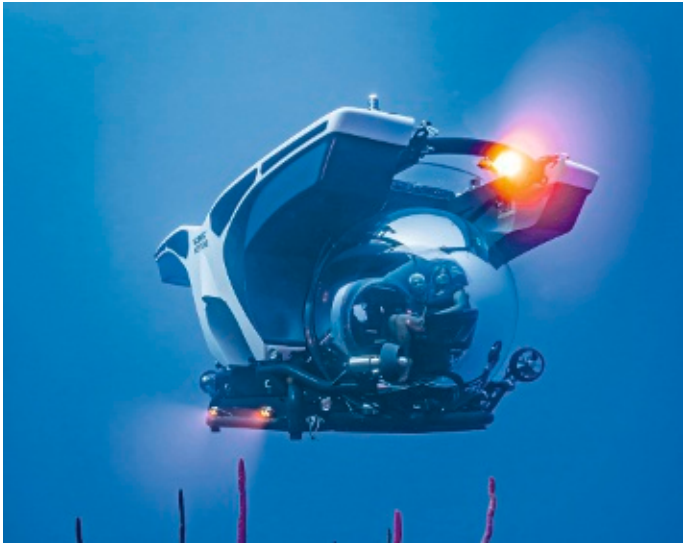

Panoramablicke

Die Discovery Yachts verfügen über eine Vielzahl von Aussenbereichen – von der Sonnenterrasse auf dem Oberdeck mit beeindruckenden Ausblicken bis hin zur weitläufigen Aussichtsterrasse an der Bugseite. Die Spa- und Poolterrassen sind reizvolle Plätze, um wunderbare Sehenswürdigkeiten oder wilde Tiere zu entdecken. Halten Sie stets Ihre Kamera bereit.

That's entertainment

Freuen Sie sich jeden Tag auf beste Unterhaltung und auf ein abwechslungsreiches Angebot an verschiedensten Aktivitäten. In dem State of the Art Theater bringt Scenic für Sie grossartige Abendvorstellungen ebenso wie spannende Experten-vorträge auf die Bühne. Geniessen Sie in der Lobby Lounge Live-Musik oder entdecken Sie in der Suite Ihre Lieblingsserie im Entertainmentprogramm.

Wunder erleben

Bei Scenic konzentriert sich die Crew stets auf das Wesentliche: die Erfüllung Ihrer Wünsche. Darum wird jeder Ausflug bis in das kleinste Detail geplant, damit Sie echte Wunder erleben können und wunschlos glücklich sind. Ob Sie sich für ein handverlesenes Scenic Enrich Event entscheiden, Ihr Highlight bei den Scenic Freechoice Angeboten finden oder mit dem Discovery Team den Regenwald erforschen – die Erlebnisse werden Ihrer Reise eine noch tiefere Dimension verleihen.

Jenseits des Horizonts:

Ziel ist es, mit Ihnen stets neue Horizonte zu entdecken. Denn genau wie Ihrer ist auch der Forscherdrang von Scenic grenzenlos. Darum wurde die Scenic Eclipse Flotte mit hochmodernen Airbus EC 130-T2 Helikoptern ausgestattet, in denen bis zu sechs Abenteurer Platz finden. Auf den Reisen werden Ihnen eine aufregende Auswahl an Helikopter-Touren angeboten, die von der eisigen Antarktis bis zu den Ägäischen Inseln reichen. Nehmen Sie Platz und heben Sie mit ab.

Geheimnisse der Tiefsee:

Entdecken Sie bislang unbekanntes Terrain und begeben Sie sich mit dem massgeschneiderten Scenic U-Boot auf eine Sightseeing-Tour der besonderen Art. Ihre Tauchtour führt Sie bis 300 m in die tiefblaue See mit Kurs auf faszinierende Aussichten. Höchster Komfort und absolute Sicherheit machen jede Unterwasser-Expedition zu einem beeindruckenden Erlebnis. Geniessen Sie den faszinierenden Rundumblick durch die speziell entwickelten Glaskuppeln und machen Sie es sich in den drehbaren Sitzen bequem.

WISSENSWERTE INFORMATIONEN

Bordsprache

Auf den Discovery Yachts ist die Bordsprache Englisch. Alle Mitarbeiter, die gesamte Crew und die Experten sprechen Englisch und auch die Ankündigungen und Vorträge werden auf Englisch gehalten.

Dokumente

Alle Passagiere müssen im Besitz eines gültigen Ausweisdokuments (Reisepass der noch mind. 6 Monate nach Reiseende gültig ist) und der erforderlichen Visa, je nach Staatsangehörigkeit und je nach Destination, sein. Mindestalter: Passagieren mit einem Alter von unter 12 Jahren wird die Teilnahme nicht empfohlen. Passagiere mit einem Alter von 12 bis 18 Jahren müssen von einer erwachsenen Person begleitet werden und aus Sicherheitsgründen (z. B. im Notfall) die Kabine mit dem Erwachsenen teilen.

Kleidung

Die Auswahl der Kleidung hängt von der Reiseroute ab. Generell wird geraten, bequeme Wanderschuhe und eine wasserabweisende Jacke mitzunehmen. Tagsüber ist der Dresscode an Bord leger und erlaubt Shorts und Jeans. Badeanzüge, Badehosen und Fitness-Outfits sind nur in den Pool- und den Spa-Bereichen zu tragen. Abseits formeller Abende empfiehlt die Reederei eine elegant-sportliche Garderobe: Frauen tragen Kleider, Röcke oder Hosen mit Blusen oder Pullover. Herren kleiden sich entsprechend mit Hosen und Kragen an den Hemden – eine Krawatte ist nicht notwendig.

Rauchen

An Bord gibt es ausgewiesene Raucherbereiche auf den Außendecks. Im Innenbereich des Schiffes ist das Rauchen verboten.

Fitness Level der Passagiere

Manche Reisen, insbesondere Expeditionsreisen in die Arktis und Antarktis sowie Bergtouren und spezifische Discovery-Erlebnisse (z. B. Zodiac-, Kajak-, Hubschrauber-, E-Bike- und U-Boot-Touren sowie Gerätetauchen), erfordern ein geeignetes Fitness-Niveau bzw. eine entsprechende Gesundheit des Reisenden. Es wird empfohlen, vor der Buchung einen Arzt zu konsultieren und sicherzustellen, dass ein geeignetes Fitness-Niveau und eine entsprechende Gesundheit für die entsprechende Reise gegeben sind.

Flüge

Bei ausgewählten Reisen sind die Flüge bereits im Reisepreis inkludiert, dies ist in der Route gekennzeichnet. Vorbehaltlich Änderungen.

Gepäck

Die Kreuzfahrtteilnehmer haben das Recht, einen Koffer pro Person mitzunehmen. Der Koffer darf die Masse von 76,2 x 53,3 x 27,9 cm nicht überschreiten und darf nicht mehr als 23 kg wiegen.

Eingeschlossene Leistungen:

- Individueller Service bei einem Gäste/Crew-Verhältnis 1:1
- Butlerservice für jeden Gast
- All-Inclusive Dining und Getränke
- Spa-Oase, Studios für Fitness, Yoga und Pilates
- Swimmingpools innen und aussen
- Erfahrene Discovery Leader auf allen Reisen
- Tägliches Entertainment- und Bildungsprogramm
- WLAN inklusive
- Flughafentransfers
- Umfangreiches Angebot an All-Inclusive Landausflügen
- Aktive Erkundungstouren, Exklusive Scenic Enrich Events
- Scenic Freechoice Aktivitäten, Erfahrenes Experten-Team
- Inklusive aller Trink- und Servicegelder an Land sowie an Bord
- Deutschsprachige Ansprechpartner/-in an Bord auf allen Antarktis Routen sowie auf den Arktis Routen

Nicht eingeschlossene Leistungen:

- Helikopter Flüge und U-Boot Fahrten
- Versicherungen wie z. B. Reiserücktrittskostenversicherung
- Flüge und Transfers



OWNERS'S PENTHOUSE SUITES

Exklusive Ausstattung und Services auf insgesamt 195 qm:

60 m² grosse Terrasse mit Loungebereich, Sonnenliegen und Whirlpool, Essbereich mit Sitzgelegenheiten für bis zu 8 Gäste, Doppeldampfdusche, therapeutisches Spa, Gäste-WC sowie VIP-Ausstattung, Reichhaltige Minibar, täglich mit Ihren Lieblingsgetränken aufgefüllt, Wäscheservice inklusive*, Garantierter Tisch in Spezialitätenrestaurants Garantiert bevorzugte Auswahl bei Landausflügen, VIP-Service bei Ein- und Ausschiffung.

PANORAMA SUITE

Die Panorama und Grand Panorama Suites haben ihren Namen mehr als verdient – in Stil und Eleganz unübertroffen. Die einzigartigen Refugien liegen an der Bugseite auf Deck 6 und 8 und laden mit weit geschwungenen Terrassen zu Panoramablicken ein – Entdecken Sie als Erster seltene Tiere und bestaunen Sie die unglaublichen Landschaften. Oder machen Sie es sich mit einem Kindle E-Book aus der In-Suite-Bibliothek in Ihrer Lounge gemütlich und lassen Sie sich von Ihrem Butler Ihren Lieblingsdrink servieren.



SPA SUITE

Tauchen Sie ein in eine Welt, in der sich alles nur um Sie dreht. Die luxuriösen Spa Suites befinden sich in bester Lage auf Deck 8 und 9 und begeistern mit purer Grosszügigkeit: Ein Scenic Slumber Himmelbett in Kingsize-Grösse, ein separater Loungebereich mit Ledersessel sowie eine private Veranda. In dem exklusiv von Philippe Starck entworfenen Bad können Sie Entspannung in ihrer reinsten Form erleben – im privaten Whirlpool, unter der extragrossen Dampfdusche, Wäscheservice inklusive.

VERANDA SUITE

Drei Kategorien voller 6-Sterne-Luxus bieten Ihnen die Veranda Suites auf Deck 5 bis 8. Perfekt durchdachte Raumkonzepte mit Grössen von 32 bis 40 qm sorgen mit einer stilvollen Ausstattung, Butlerservice und privater Veranda für eine ganz eigene Atmosphäre. Private Veranda, Luxuriöses Scenic Slumber Bed in Kingsize-Grösse, Separater Loungebereich, Luxuriöse Badausstattung, Butlerservice, Kaffee und Tee am frühen Morgen, In-Suite-Service für Speisen und Getränke, Minibar inklusive Kaffee von Illy und ausgewählter Teespezialitäten, wird täglich aufgefüllt, HDTV und Bose® Soundsystem.

SCENIC ECLIPSE / SCENIC ECLIPSE II

Mit nur 228 Gästen (200 in Polarregionen), bis zu 10 kulinarischen Erlebnissen, dem 550 m² großen Senses Spa, privater Veranda in jeder Suite, zwei Hub-schrauber und einem U-Boot an Bord lädt diese Ultra-Luxus-Yacht in jeder Hinsicht dazu ein das Außergewöhnliche zu erleben. Mit Ihren 114 Luxus Suiten setzt Scenic Luxury Cruises and Tours neue Standards. Ihre Suite umfasst alle Annehmlichkeiten, die Sie von einem Luxushotel erwarten können. Dazu gehören die Scenic Slumber Beds mit unterschiedlichen Kissen, Bettwäsche aus ägyptischer Baumwolle und exklusive Beautyprodukte ebenso wie ein separater Loungebereich inklusive privater Veranda.

RESTAURANTS, BARS & LOUNGES

Yacht Club 7 | Yacht Club Outdoor Dining 7 | Lumiere 5 | Azure Bar & Grill 5 | Scenic Epicure 5 | Koko's 4 | Night Market @Koko's 4 | Sushi@Koko's 4 | Chefs Table @Elements 4 | Elements 4 | Sky Bar 10 |

SPORT & WELLNESS

Senses Spa 6 | Yoga and Pilates Raum 7 | Gym & Fitness 7 | Spa Vitality Pool 6 | Observations Lounge 5 | Observation Terrace 5 | Marina 3 | Discovery Center 3 | Selbst Wäsche Service 3 SCENIC ECLIPSE / Selbst Wäsche Service 5 SCENIC ECLIPSE II

ENTERTAINMENT

Helikopter 8 | Shore Excursions | Kayak | Scenic Neptune | Zodiacs | Scenic Lounge 4 | Boutique 4 | Theater 4 |

SCHIFFSDATEN

Baujahr: 2019 /2023
 Werft: Uljanik Group
 Flagge: Bahamas
 Tonnage: 17.085
 Länge: 168 m
 Breite: 21,5 m
 Geschwindigkeit: 17 Knoten
 Eisklasse: Polar Klasse 6 (PC 6)
 Crew: 192
 Passagieranzahl: 228 / (200 in Polarregionen)
 Passagierdecks: 8
 Bordsprache: Englisch
 Bordwährung: USD

Suitenkategorien	Unterbr
Owners Penthouse Suite	OP
Grand Panorama Suite	GP
Panorama Suite	P
Spa Suite	S, SB, SA
Grand Deluxe Veranda Suite	BD
	CD
	DD
	AA
Deluxe Veranda Suite	BA
	CA
	DB
	DA
Veranda Suite	A
	B
	C
	D

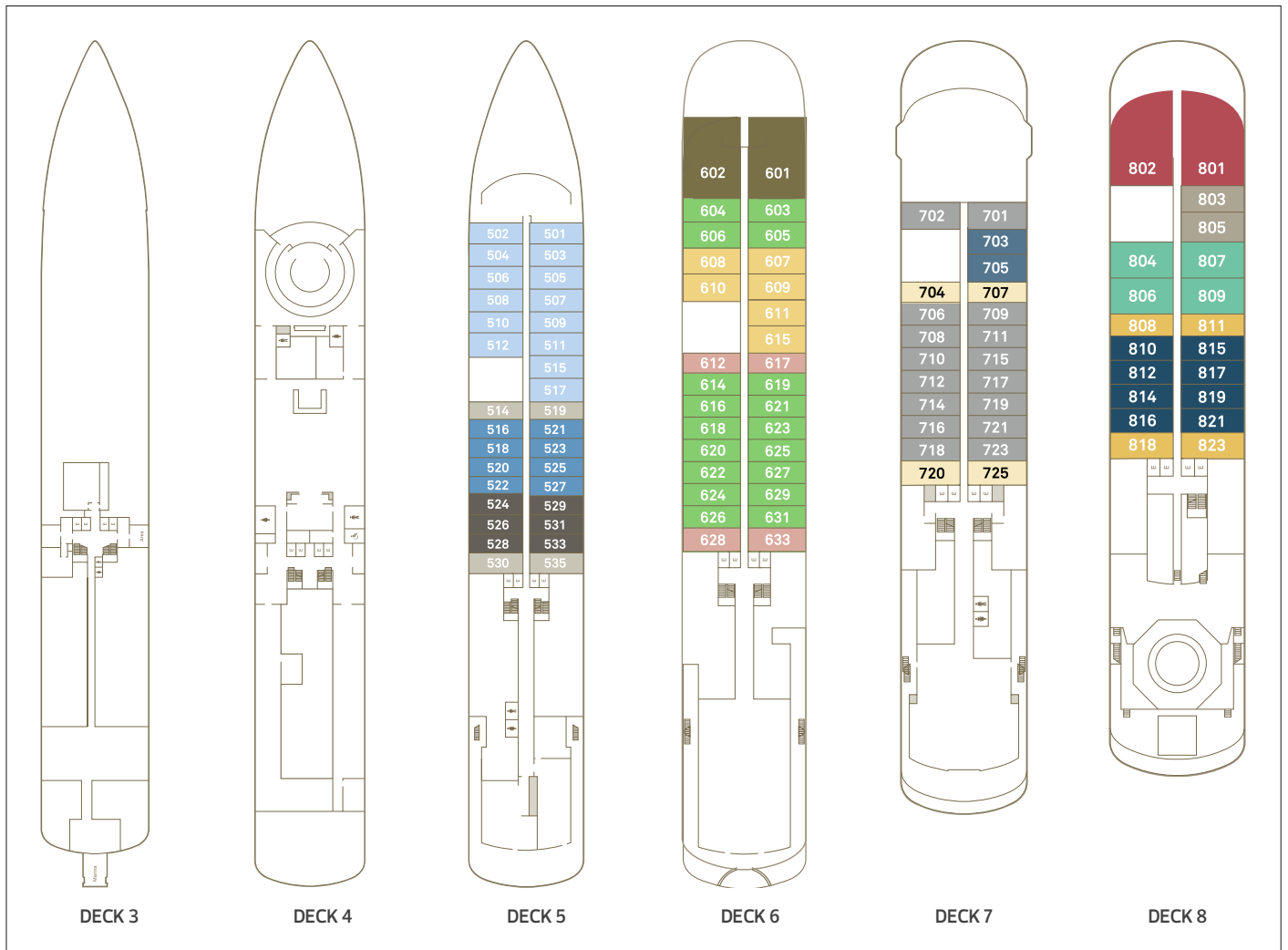



SWAN HELLENIC



Willkommen an Bord

Sehen, wovon andere träumen. Orte fern des Massentourismus.

Wenn Sie die entlegensten Polarregionen erleben oder wirklich noch unerforschte Ziele und Kulturen unseres spektakulären Planeten erkunden möchten, dann sind Sie in bester Gesellschaft. Die Swan Hellenic ist darauf ausgerichtet, ihren Gästen authentische, intime und unvergessliche Momente an außergewöhnlichen Orten und abgelegenen Sehenswürdigkeiten zu bieten. Und das alles in einer anspruchsvollen, eleganten Atmosphäre an Bord. Swan Hellenic ist eine etablierte, gut respektierte, inhabergeführte Traditionsmarke mit mehr als 7 Jahrzehnten Erfahrung in unentdeckten Reisezielen.



Expeditionsschiffe für aussergewöhnliche Abenteuer

70 Jahre nach der ersten Pionierkreuzfahrt ist Swan Hellenic stolz darauf, mit zwei brandneuen **Expeditionsschiffen** in die Gewässer der Welt zurückzukehren. Die Hardware ist hochmodern, aber die Kernwerte, die die Marke untermauern und ihren Gästen von Anfang an so gut gedient haben, bleiben bestehen. Ebenso wie die Leidenschaft für Entdeckungsreisen zu den entlegensten Orten der Welt.

Die Schiffe kombinieren die neueste Technologie der Polareisklasse mit stilvollem, anspruchsvollem Interieur. Denken Sie an ein **Boutique-Luxushotel** mit **zeitgenössischer Raffinesse!** Schicke, geräumige und gut durchdachte Kabinen mit großzügigen Badezimmern, komfortablen Speisemöglichkeiten im Zimmer und freiem Blick aus den Kabinen und öffentlichen Bereichen. Die Absicht ist es, einen unaufdringlichen, entspannenden Hintergrund zu bieten, der es den Gästen ermöglicht, vollständig in die atemberaubende Landschaft einzutauchen. Zurückhaltende Eleganz könnte eine andere Art sein, das zu formulieren, was einen Swan Hellenic-Gast erwartet.

Das **Expeditionsprogramm** bietet eindringliche, exklusive Erlebnisse für anspruchsvolle Reisende mit einem neugierigen Geist. Die innovativen Reiserouten werden von Weltklasse-Experten akribisch geplant und durchgeführt. In der Arktis bieten sich einzigartige Möglichkeiten bei der Erkundung sibirischer Inseln wie Franz Josef, Lyakhovsky Inseln und darüber hinaus sibirischer Flüsse. Es wird die exklusive Möglichkeit angeboten, den Jenissei-Fluss zu erkunden, ein wahres Juwel reich an Naturwundern und orthodoxen Gemeinden aus einer anderen Zeit. Die besten Gastredner und Lektoren werden jeden Tag mit einzigartigen Einblicken in die Orte, Menschen und die Natur der Reisen bereichern.

Inklusivleistungen

Luxuriöse Suiten

Die 76 Kabinen, darunter 6 Suiten, verfügen über alle Annehmlichkeiten, die Sie zum Wohlfühlen benötigen, darunter Bademäntel, Haartrockner, persönliche Safes und Minibars.

Bars und Restaurants

Die Fülle an Speisemöglichkeiten der Swan Hellenic bietet Gästen mit Appetit auf globale Geschmäcker eine verlockende Vielfalt an Optionen, vom sonnenhungrigen Frühaufsteher-Frühstück bis hin zum späten Abendessen und dem 24-Stunden-Zimmerservice. Die Restaurants an Bord servieren moderne internationale Köstlichkeiten mit regionalen Speisen und Zutaten, die ein einzigartiges Essenserlebnis schaffen, das es so nur einmal im Leben gibt.

Weltberühmte Küchenchefs bereiten kulinarische Erlebnisse aus den besuchten Destinationen zu, wobei sie die neuesten internationalen Trends mit noch nicht gekosteten regionalen Köstlichkeiten kombinieren.

Maßgeschneiderte und private Essenserlebnisse werden sowohl drinnen als auch draußen angeboten (je nach Wetterbedingungen und Routenführung). Sie bieten den Gästen die Möglichkeit, kulinarische Spitzenleistungen zu genießen und die lokale Landschaft zu erkunden, die neben erlesenen Weinen auch unverwechselbare, einzigartige Aromen aus saisonalen Zutaten bietet.



Ihr Schiff

RESTAURANTS

Das Schwan-Restaurant

Als Hauptveranstaltungsort für Frühstück, Mittag- und Abendessen mit 150 Plätzen legt die internationale und regionale Küche den Schwerpunkt auf hochwertige lokale Zutaten aus den einzigartigen Reisezielen. Bei offener Bestuhlung können die Gäste vom Frühstück bis zum Abendessen in aller Ruhe speisen. Unter der Leitung eines kulinarischen Meisters werden in dem luftigen, zeitgenössischen Raum kunstvolle moderne und traditionelle Köstlichkeiten serviert. Außerdem werden von gesunder Ernährung inspirierte Menüs angeboten, die sich auf saisonale Zutaten konzentrieren, die von lokalen Bauern, Fischern und Handwerkern stammen und in einem leichten, klaren Stil zubereitet werden. Gesundheitsbewusste Kost, die verantwortungsbewusste Beschaffung aus dem Meer sowie sorgfältige Bodenbearbeitung respektiert und eine breite Palette von Diäten abdeckt. Beginnen Sie Ihren Tag mit selbstgemachten Omeletts, Waffeln oder Pfannkuchen, bis hin zu gesunden, frischen Obst- und Gemüse-Smoothies. Eine große Auswahl an anderen Frühstücksfavoriten ist ebenfalls erhältlich. Zum Mittagessen entscheiden Sie sich für selbstgemachte Pasta und Risottos, Käse- und Fleisch-Antipasti oder frisch gekochte Meeresfrüchte. Eine Rohkostbar bietet frische Meeresfrüchte, Bio-Häppchen und köstliches Carpaccio. Eine köstliche Auswahl an Suppen und Fleischgerichten begleitet eine verlockende Auswahl an leckeren Desserts, einschließlich zucker- und glutenfreier Optionen. Zum Abendessen gehen Sie mit auf eine kulinarische Reise mit einer Vielzahl von Menüs, die eine gehobene, zeitgemäße Interpretation von Einflüssen aus der Region bieten und authentische Aromen in einer abenteuerlichen Umgebung neu interpretieren.

All in Getränke

Ausgewählte Qualitätsweine des Sommeliers, Spirituosen, Biere und Softdrinks sind kostenlos. Der Sommelier steht Ihnen auch zur Verfügung, falls Sie sich entscheiden, Ihre Mahlzeit mit einer Flasche aus der Auswahl an hochwertigen Etiketten und Jahrgängen zu begleiten. Spezialitäten und Premiumprodukte, die Sie aus dem Aficionado-Menü auswählen, werden Ihrem Schiffskonto belastet.

Private Dining

Erlebnisse dieser Art sind am Tisch des Küchenchefs im Hauptrestaurant möglich. Diese intimen Mahlzeiten sind maßgeschneidert und der Chefkoch wird zusammen mit dem Sommelier ein maßgeschneidertes Menü mit Weinbegleitung zusammenstellen. Private Dining-Erlebnisse werden gegen einen Aufpreis angeboten und müssen im Voraus gebucht werden.

Club-Lounge

Entdecken Sie die kulinarische Finesse mit Tapas-inspirierten Gastro-Markt-Kleintellern. Die lebendige und einladende Club Lounge fungiert als Dreh- und Angelpunkt und beherbergt interaktive Essensausgaben und eine Reihe von

aufregenden Speiseoptionen: frisch zubereitete Pizza aus dem italienischen Pizzaoen und lokal inspirierte Tapas, die Sie alle bei einem Sundowner-Cocktail genießen können, der für die Swan Hellenic typisch ist – der ideale Ort für köstliche, gesellige Zusammenkünfte. Genießen Sie 24 Stunden am Tag die charakteristischen Tapas mit einem Twist und köstliche saisonale Gerichte aus der Region mit einem Panoramablick auf das glitzernde Meer unter Ihnen. Die Club Lounge wurde als sozialer Raum konzipiert und vermittelt das Gefühl eines großen Wohnzimmers, das zu einer Poolside Bar im Freien führt, von der aus man einen fantastischen Blick auf den Außenpool und das glitzernde Meer hat. Ein a la carte Menü bietet Burger, Wraps, kreative Salate und lokal inspirierte globale kleine Gerichte. Die elegante 24-Stunden-Lounge ist vielseitig einsetzbar, vom Frühstück bis zum eleganten Nachmittagstee und einem Gin O'Clock vor dem Abendessen. Der Afternoon Tea ist eine glamouröse und zeitgemäße Abfolge von herzhaften Häppchen, Fingersandwiches und Scones, gefolgt von bunten Torten und Desserts. Erfrischen Sie Ihren Gaumen mit einer Auswahl an internationalen Teesorten oder einem kühlen Glas Champagner. Nehmen Sie Ihr Getränk mit nach draußen und atmen Sie den Duft der salzigen Meeresluft ein, während Sie das Meer beobachten, wie es die untergehende Sonne verschluckt.

Ozeane des Außenraums

Das Schiffsdesign bietet eine große Menge an begehbarem Außenbereich, der es den Gästen ermöglicht, jederzeit eins mit der Natur zu sein.

Service-Stil

Bei Swan Hellenic dreht sich alles um intuitiven, persönlichen Service. Das warmherzige und einladende Team möchte Sie zufrieden stellen und wünscht sich nichts sehnlicher, als Ihnen das bestmögliche Erlebnis zu bieten. Sie brauchen einen doppelten Espresso, um morgens in Schwung zu kommen? Notiert. Sie möchten Ihr Bett auf eine bestimmte Art gemacht haben? Wir haben das. Sie sind von der Aussicht oder den Gesprächen beim Abendessen absorbiert? Sie werden nicht einmal bemerken, dass das Restaurantpersonal da ist. Wir sind schon lange im Geschäft und wissen, was Passagiere von einer gut ausgebildeten Crew erwarten. Wenn es etwas gibt, was wir tun können, um Ihre Zeit an Bord zu verbessern, lassen Sie es uns wissen.

Fitness

Fitness ist für viele ein wichtiger Teil der täglichen Routine. Das hochmoderne Fitnessstudio des SH Minerva und Vega wird auch die anspruchsvollsten Fitness-Freunde zufriedenstellen. Hier finden Sie alles von Cardiogeräten über Stretchbänder bis hin zu Gewichten. Warum probieren Sie nicht einen morgendlichen Stretching-Kurs aus oder buchen eine Fitness-Einschätzung mit einem der spezialisierten Body Coaches? Entspannen und erholen Sie sich in der Sauna, im Außenpool oder in einem der Whirlpools und buchen Sie eine heilende Massage oder Gesichtsbildung.



Vortragsprogramm

Entdeckungsreisen liegen in der DNA der Reederei. Deshalb sind die Polarxperten darauf bedacht, dass die Gäste mit einem möglichst authentischen Erlebnis nach Hause zurückkehren. Die wissbegierigen, gleichgesinnten Passagiere teilen den Durst nach Wissen. Die Lektoren und Gastredner von Swan Hellenic werden sorgfältig ausgewählt, um fesselnde und anregende Vorträge zu einer breiten Palette von Themen zu halten, die für jede Reiseroute relevant sind. Sie bringen Fachwissen und Einblicke in das wissenschaftliche, geografische und historische Verständnis der abgelegenen Polarregionen mit, die es den Kunden ermöglichen, sich voll und ganz auf die wundersame Umgebung einzulassen, in der sie reisen.

Landausflüge

Bei der Ausarbeitung der Landausflugsprogramme wird kein Stein auf dem anderen gelassen. Alle Aspekte der Reiseroute werden von einem sachkundigen, weitgereisten Team sorgfältig bis ins Detail geplant, um sicherzustellen, dass jeder Aspekt der Kreuzfahrt auf dem höchstmöglichen Standard durchgeführt wird. Es wurde an alle Gäste gedacht, auch an die weniger mobilen. Die 12-Personen-Zodiacs, die Boote, die die Gäste vom Schiff bringen, wurden für erhöhten Komfort und Manövrierfähigkeit entwickelt, damit jeder die majestätische Umgebung hautnah erleben kann. Neben den täglichen Zodiac-Ausflügen gibt es Möglichkeiten zum Polarkajakfahren und Trekking und für die Mutigen... den Polar Plunge.

Basecamp

Für Expeditionen an Land gibt es einen beheizten, von einem Pförtner geführten Umkleideraum, den wir gerne Basecamp nennen.

Nachhaltigkeit

Die Schiffe sind so konstruiert, dass sie die neuesten Anforderungen in Bezug auf die Umweltvorschriften erfüllen. Darüber hinaus ermöglicht der Hybrid-Antrieb und die Stromerzeugung den Schiffen, im Hafen emissionsfrei zu bleiben und nur mit Batterie-Emissionen durch Wildschutzgebiete zu fahren. Die außergewöhnlichen und authentischen Erlebnisse sind tief verwoben mit der Aufklärung, Inspiration und Befähigung der Gemeinschaft, unsere Umwelt zu schützen. Die Schiffe wurden nach den neuesten nachhaltigen Praktiken entworfen und gebaut, die sich auf das Design, den Kraftstoff, den Motor und die Produkte an Bord erstrecken, einschließlich des Verzichts auf Einwegplastik und der papierlosen Kommunikation. Elektrisch betriebene Back-up-Batterien ermöglichen es den Schiffen, bei Bedarf leise zu fahren und emissionsfrei im Hafen zu bleiben. Nachhaltige Materialien werden auch bei Einbauten, Armaturen und für die technische Ausrüstung der Schiffe verwendet.

WISSENSWERTE INFORMATIONEN

Bordsprache

Auf den Schiffen von Swan Hellenic ist die Bordsprache Englisch. Alle Mitarbeiter, die gesamte Crew und die Experten sprechen Englisch und auch die Ankündigungen und Vorträge werden auf Englisch gehalten

Dokumente

Alle Passagiere müssen im Besitz eines gültigen Ausweisdokuments (Reisepass der noch mind. 6 Monate nach Reiseende gültig ist) und der erforderlichen Visa, je nach Staatsangehörigkeit und je nach Destination, sein. Mindestalter: Passagieren mit einem Alter von unter 12 Jahren wird die Teilnahme nicht empfohlen. Passagiere mit einem Alter von 12 bis 18 Jahren müssen von einer erwachsenen Person begleitet werden und aus Sicherheitsgründen (z. B. im Notfall) die Kabine mit dem Erwachsenen teilen.

Kleidung

Die Auswahl der Kleidung hängt von der Reiseroute ab. Generell wird geraten, bequeme Wanderschuhe und eine wasserabweisende Jacke mitzunehmen. Tagsüber ist der Dresscode an Bord leger und erlaubt Shorts und Jeans. Badeanzüge, Badehosen und Fitness-Outfits sind nur in den Pool- und den Spa-Bereichen zu tragen. Abseits formeller Abende empfiehlt die Reederei eine elegant-sportliche Garderobe: Frauen tragen Kleider, Röcke oder Hosen mit Blusen oder Pullover. Herren kleiden sich entsprechend mit Hosen und Kragen an den Hemden – eine Krawatte ist nicht notwendig.

Rauchen

An Bord gibt es ausgewiesene Raucherbereiche auf den Außendecks. Im Innenbereich des Schiffes ist das Rauchen verboten.

Fitness Level der Passagiere

Manche Reisen, insbesondere Expeditionsreisen in die Arktis und Antarktis sowie Bergtouren und spezifische Discovery-Erlebnisse (z. B. Zodiac-, Kajak-, Hubschrauber-, E-Bike- und U-Boot-Touren sowie Gerätetauchen), erfordern ein geeignetes Fitness-Niveau bzw. eine entsprechende Gesundheit des Reisenden. Es wird empfohlen, vor der Buchung einen Arzt zu konsultieren und sicherzustellen, dass ein geeignetes Fitness-Niveau und eine entsprechende Gesundheit für die entsprechende Reise gegeben sind.

Flüge

Bei ausgewählten Reisen sind die Rückflüge bereits im Reisepreis inkludiert, dies ist in der Route gekennzeichnet. Vorbehaltlich Änderungen

Gepäck

Die Kreuzfahrtteilnehmer haben das Recht, einen Koffer pro Person mitzunehmen. Der Koffer darf die Masse von 76,2 x 53,3 x 27,9 cm nicht überschreiten und darf nicht mehr als 23 kg wiegen.

Eingeschlossene Leistungen:

- Übernachtung im Hotel vor der Kreuzfahrt mit Frühstück, Transfer vom Flughafen zum Hotel am Tag vor der Einschiffung, Transfer vom Hotel zum Hafen zur Einschiffung, Transfer vom Hafen zum Flughafen bei der Rückreise,
- Unterbringung an Bord
- Alle Mahlzeiten an Bord inklusive 24 h Zimmerservice
- Kaffee, Tee, Softdrinks & ausgewählte alkoholische Getränke
- Vortragsprogramme durch erfahrenes Expeditionsteam und Gastredner
- Landausflugsprogramm inkl. Zodiacfahrten in der Arktis und Antarktis, geleitet von einem erfahrenen Expeditionsteam
- Expeditionsparka der Marke Swan Hellenic
- Basis-WIFI-Inklusivleistungen (Premium-WIFI verfügbar), Trinkgelder an Bord & Hafengebühren

Für Antarktis Kreuzfahrten zusätzlich zu den bereits oben genannten:

- Rückflüge Buenos Aires nach Ushuaia oder Santiago nach Ushuaia.

Nicht eingeschlossene Leistungen:

- Versicherungen wie z. B. Reiserücktrittskostenversicherung, Flüge und Transfers (Ausnahme wenn entsprechend ausgeschrieben)
- Persönliche Ausgaben wie z.B. Massage

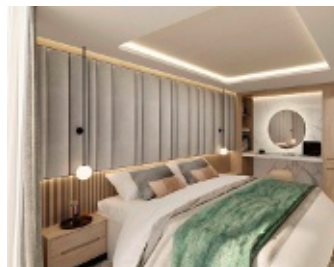
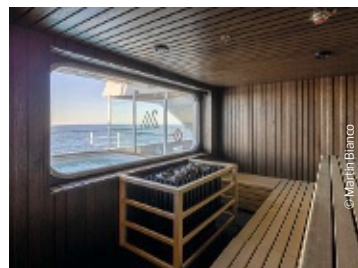

PREMIUM SUITE

ca. 49 qm inkl. ca. 12 qm Balkon

Diese großartigen Suiten verfügen zusätzlich über ein Superking-Bett und ein separates Wohnzimmer mit einem beruhigenden Kamin mit Flammeneffekt, ein luxuriöses eigenes Badezimmer, einen geräumigen begehbaren Kleiderschrank und einen ca. 12 qm großen privaten Balkon.

SUITE

ca. 44 qm inklusive ca. 12 qm Balkon

Die Suiten verfügen zusätzlich über ein Superking-Bett und ein separates Wohnzimmer mit einem beruhigenden Kamin mit Flammeneffekt sowie ein luxuriöses eigenes Badezimmer. Die Suiten befinden sich auf Deck 5 und 6.

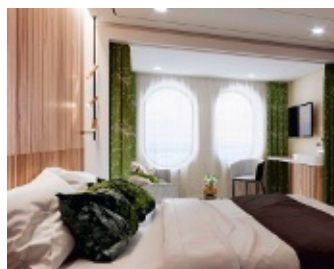

BALKONKABINE

ca. 28 qm inkl. ca. 6 qm Balkon

Diese Balkonkabinen befinden sich auf Deck 6 und 5 (Balcony M5 befindet sich in der Mitte des Schiffes und Balcony D5 im vorderen und hinteren Teil des Schiffes). Sie alle verfügen zusätzlich über ein Schlafzimmer mit 2 Einzelbetten oder einem Doppelbett, einen Wohnbereich und ein luxuriöses Badezimmer.

OCEANVIEW KABINE

ca. 19 qm

Die Oceanview Kabinen befinden sich auf Deck Vier. Sie verfügen über 2 Einzelbetten, ein Schlafzimmer und ein Wohnzimmer. Alle stilvollen Kabinen verfügen über einen Schreibtisch, einen Ankleidebereich und bequeme Sitzgelegenheiten. Die eigenen Badezimmer sind mit glasumschlossenen Regenduschen ausgestattet.

SH MINERVA | SH VEGA

Die neu gebauten Schiffe wurden entwickelt, um abseits der ausgetretenen Pfade und abgelegenen Polarregionen mit Stil und Komfort neues zu erleben. Die beiden Schiffe verfügen über einen eisverstärkten PC5-Rumpf in Kombination mit extragroßen Stabilisatoren, um Ihre Reise so reibungslos wie möglich zu gestalten. Wichtig ist der Platz im Freien. Deshalb bieten die geräumigen, entspannenden öffentlichen Bereiche überall auf dem Schiff einen weiten, ungehinderten Blick. Das Ziel immer im Blick – Ihr Wohlbefinden und Ihre aussergewöhnlichen Erlebnisse. Die Sicherheit und das Glück der Gäste steht für die 120-köpfige Crew an Bord an erster Stelle, ebenso wie das leidenschaftliche Expeditionsteam, das Ihnen aufregende Landausflüge und bleibende Erinnerungen bieten wird. Auf jeder Reise ist mindestens auch ein Deutschsprechender Experte für Sie an Bord.

SCHIFFSDATEN

Baujahr: 2021
 Flagge: Malta
 Länge: 115 m
 Breite: 23 m
 Tiefgang: 5,5m
 Geschwindigkeit: 15,5 Knoten
 Antrieb: dieselelektrische Motoren
 4x Mittlere Geschwindigkeit
 Polar Code Cat A.
 Eisklasse: PC5
 Crew: 120
 Passagieranzahl: 152
 Passagierdecks: 9
 Bordsprache: Englisch
 Bordwährung: USD

RESTAURANTS, BARS & LOUNGES

Swan Restaurant 4 | Swan's Nest 6 | Pool Bar & Grill 7 |

SPORT & WELLNESS

Swimmingpool 7 | Sauna 8 | Spa 8 | Gym 8 | Jacuzzi 8 | Klinik 3 |

ENTERTAINMENT

Observation Lounge 7 | Club Lounge 7 |

Auszug aus dem Deckplan

Suitenkategorien	Unterbr
Premium Suite	Y / T / S
Suite	S
Balkonkabine	A / B
Oceanview Kabine	D

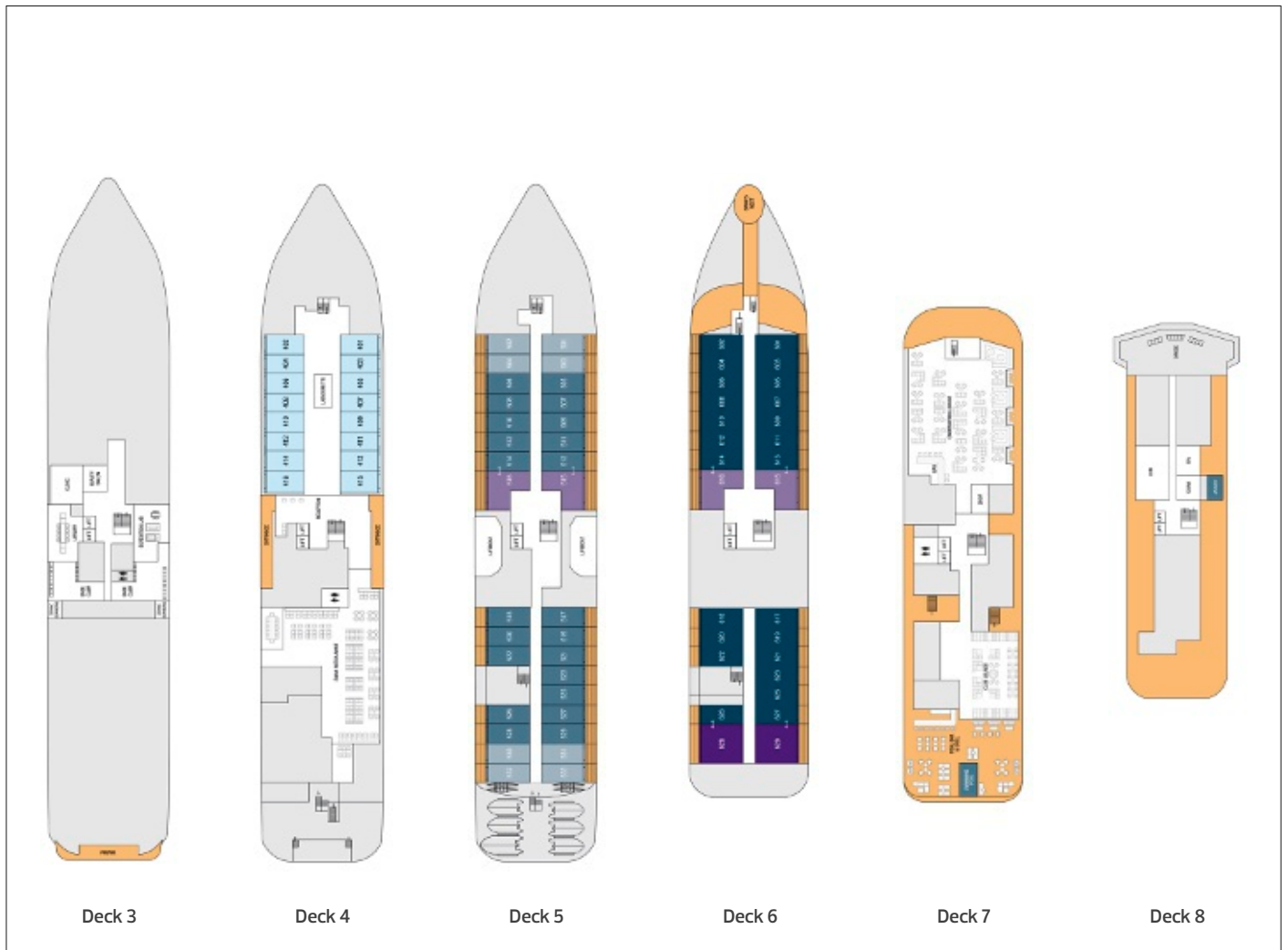

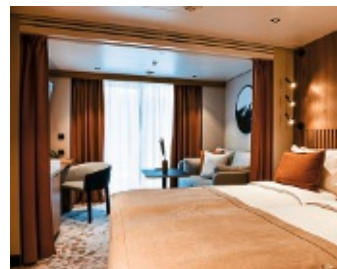

OCEANVIEW KABINE

20 m². Die Kabinen mit Meerblick verfügen über 2 Einzelbetten, ein Schlafzimmer und ein Wohnzimmer sowie ein luxuriöses eigenes Bad.

BALKONKABINE

28 m². Diese Balkonkabinen befinden sich auf Deck 5 und verfügen über 2 Einzelbetten oder ein Doppelbett, getrennte Schlaf- und Wohnbereiche, ein luxuriöses Badezimmer und einen eigenen 6 m² großen Balkon.

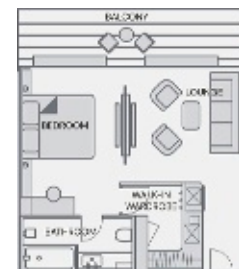

SUITE

44 m². Die Suiten verfügen über ein Super-King-Size-Bett und ein separates Wohnzimmer mit einem beruhigenden Flammenkamin, ein luxuriöses eigenes Bad, einen begehbaren Kleiderschrank und einen 6 m² großen privaten Balkon.

PREMIUM SUITE

47 m². Die Premium-Suiten von SH Diana verfügen über ein Super-King-Size-Bett, ein separates Wohnzimmer mit gemütlichem Kamin, ein luxuriöses eigenes Bad, einen geräumigen begehbaren Kleiderschrank und einen 12 m² großen privaten Balkon.

SH DIANA

Seit der Indienststellung im Jahr 2023 repräsentiert die SH DIANA nicht nur den neuesten, sondern auch dem imposantesten Flottenzuwachs. Das Schiff beeindruckt mit einem eleganten und großzügigen 5-Sterne-Ambiente, das Platz für insgesamt 192 Gäste in 96 geräumigen Kabinen und Suiten bietet, wovon die Mehrheit über einen privaten Balkon verfügt. Unter der Führung einer 140-köpfigen Besatzung erfüllt die SH DIANA die höchsten Standards im Gästeservice. Seit seiner Einführung bringt das Schiff SWAN HELLENIC wieder zurück zu den Ursprüngen, indem es Expeditionsrouten durch die antiken Gewässer des Mittelmeers anbietet.

SCHIFFSDATEN

Baujahr: 2023
 Flagge: Malta
 Länge: 125 m
 Breite: 23 m
 Tiefgang: 5,5m
 Geschwindigkeit: 14,5 Knoten
 Antrieb dieselelektrische Motoren
 4x Mittlere Geschwindigkeit
 Eisklasse: PC6
 Crew: 140
 Passagieranzahl: 192
 Passagierdecks: 9
 Bordsprache: Englisch
 Bordwährung: USD

RESTAURANTS, BARS & LOUNGES

Swan Restaurant 4 | Swan's Nest 6 | Pool Bar & Grill 7 |

SPORT & WELLNESS

Swimmingpool 7 | Sauna 8 | Spa 8 | Gym 8 | Jacuzzi 8 | Klinik 3 |

ENTERTAINMENT

Observation Lounge 7 | Club Lounge 7 |

Auszug aus dem Deckplan

Suitenkategorien	Unterbr	
Premium Suite	Y / T / S	
Suite	S	
Balkonkabine	A / B	
Oceanview Kabine	D	

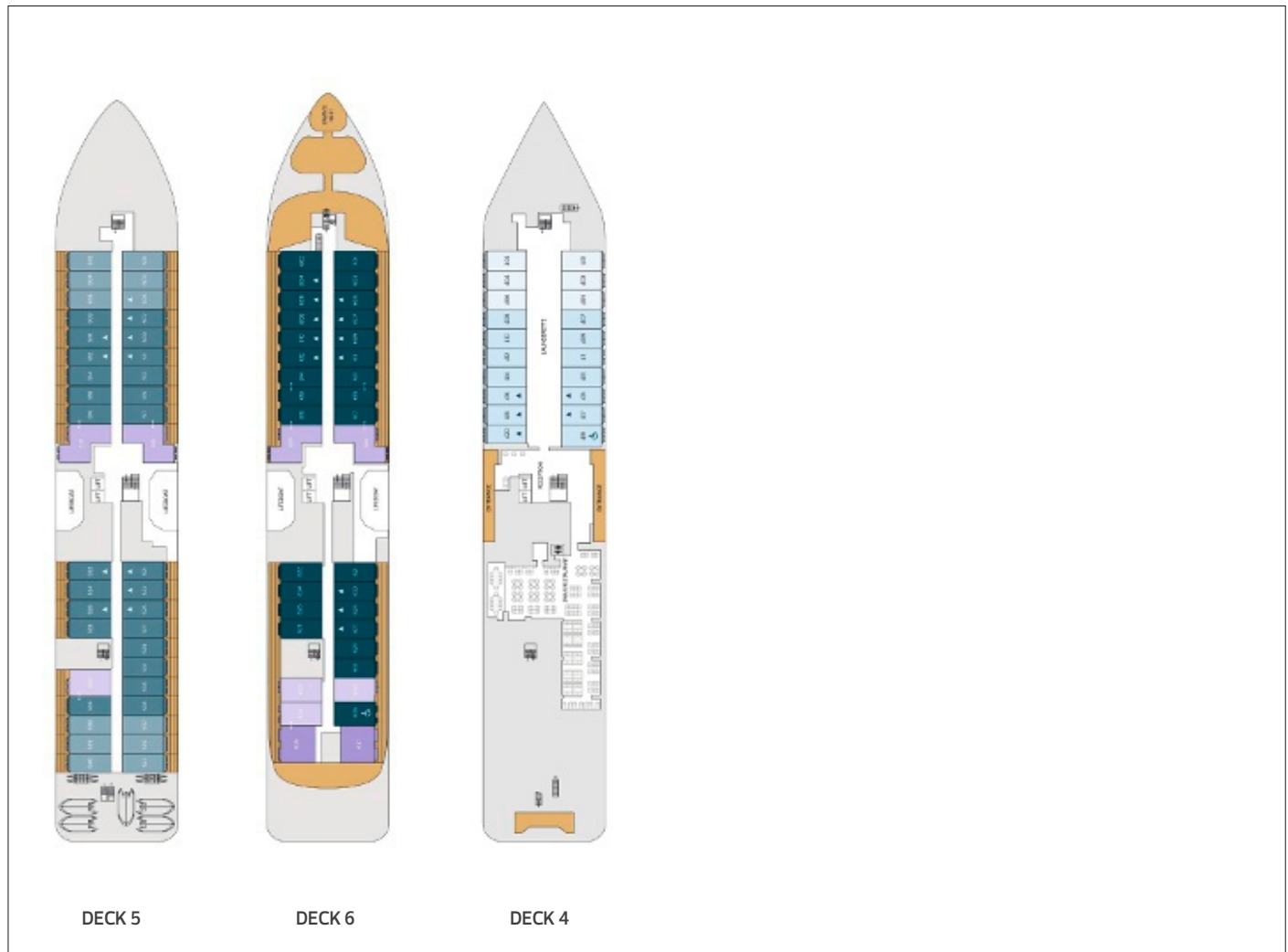

QUARK EXPEDITIONS



Willkommen an Bord

Seit drei Jahrzehnten, erforscht die Reederei die Polarregionen und bietet lebensverändernde Erlebnisse in Arktis und Antarktis, länger als alle anderen Veranstalter. Die Nummer eins bei Polarexpeditionen bietet außergewöhnliche und unvorhersehbare Abenteuer. Der Forschungssinn motiviert alle Mitarbeiter, die Gäste an Orte zu bringen, die sonst nicht erreichbar sind.

Entdecken Sie die spektakulären Fjorde Südgrönlands, erklimmen Sie kaskadenartig aufsteigende Küstengletscher und betreten Sie das riesige polare Plateau des grönländischen Eisschildes. Fliegen Sie mit dem Helikopter zu den Gletscherseen der hochalpinen Zonen oder durchstreifen Sie die Tundra mit einem einheimischen Koch und genießen ein unvergessliches Essen aus lokalen Zutaten (gegen Aufpreis).



GUTE GRÜNDE, UM MIT QUARK EXPEDITIONS AUF POLAREXPEDITION ZU GEHEN **Die Reederei bereist ausschließlich die Polarregionen – seit 30 Jahren.**

Seit drei Jahrzehnten bereist Quark Expeditions nur die Polarregionen. Deswegen können Sie darauf vertrauen, dass das Expeditionsteam die Arktis und Antarktis in- und auswendig kennt. Nach 30 Jahren Polarreisen, verfügt das Team und die Polarexperten über unendlich viel Leidenschaft und unvergleichbares Wissen. Die geringe Anzahl von Kunden pro Guide bietet ein sehr persönliches Erlebnis.

Aktive Gäste – aktive Reisen mit Erlebniss Charakter

Die Reederei glaubt an das aktive Reisen der Gäste: Bei Quark Expeditions erleben die Mitfahrenden die Regionen nicht nur durch Fenster, sondern an Land, auf See, aus der Luft und auf dem Eis. Erkunden und Erleben anstatt nur zu schauen. Mittendrin statt nur dabei.

Adventureoptionen – Abenteuerlust

Durch ein umfangreiches Angebot von Adventureoptionen können den Gästen persönlich auf sie zugeschnittene Polarreisen angeboten werden.

Ganz nah am Geschehen

Die Polarexperten, innovative Reiserouten und schnell bereitzustellende Zodiacs, bieten die Grundlage für spontane und unerwartete Wildtierbeobachtungen.

Nachhaltigkeit

Im Frühjahr 2019 hat Quark Expeditions seine erweiterte Nachhaltigkeitsstrategie unter dem Namen „Polar Promise“ oder auch das „**Polarversprechen**“ veröffentlicht. Trotz aller vergangener Erfolge will die Reederei sich nicht auf den Lorbeeren ausruhen. Das Polarversprechen setzt konkrete Ziele, die bis über 2025 hinaus reichen. Quark Expeditions verpflichtet sich zum umweltfreundlichen und

verantwortungsbewussten Reisen. Die Konservierung der besuchten Orte bietet die Grundlage dafür, dass Reisende die umwerfende Schönheit der Polarregionen weiterhin genießen können.

Das Expeditionsteam

Erfahrung und Leidenschaft – das seit langem zusammen arbeitende Expeditionsteam besticht durch Beständigkeit und Langfristigkeit und einem unvergleichlichen Teamgeist. Ein erfahrenes und leidenschaftliches Expeditionsteam, welches jede Reise, die sie begleiten, mit ihrem vielfältigen Fachwissen und Fähigkeiten bereichern und einzigartig machen. Jeder Expeditionsleiter absolviert einen rigorosen Trainingskurs der internen Quark Akademie. Zusätzlich haben die Teams umfangreiche Kenntnisse über die Regularien und Richtlinien, die von der Association of „Arctic Expeditions Cruise Operators“ (AECO) und der International „Association of Antarctica Tour Operators“ (IAATO) etabliert wurden, welche dem Schutz der Polarregionen gelten.

Deutschsprachige Expeditions-Guides

An ausgewählten Terminen garantiert Quark Expeditions den Service eines deutschsprachigen Expeditions-Guides. Die Expeditionsleitung wird ihr Möglichstes tun, damit der deutschsprachige Guide den deutschsprachigen Gästen auf jedem Ausflug bestmöglichst zur Verfügung steht, entweder im Zodiac oder auf den Landgängen. Alle vorgeschriebenen Briefings werden auf Deutsch angeboten und die regulären Tageszusammenfassungen werden entweder simultan übersetzt, oder es wird eine separate Tageszusammenfassung auf Deutsch angeboten.

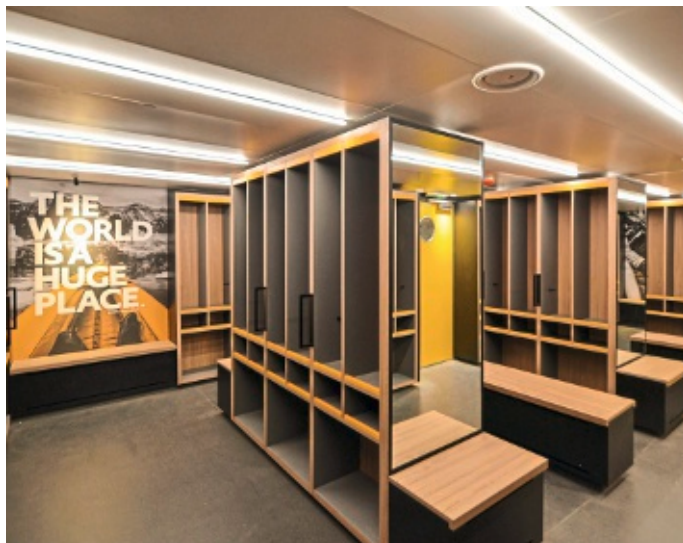

Ihr Schiff

ÖFFENTLICHE BEREICHE

Polar Boutique

Wenn Sie etwas vergessen haben oder ein kleines Souvenir von Ihrer Reise brauchen, ist die Polar Boutique auf Deck 3 ihr Geschenkeladen an Bord. Die Öffnungszeiten variieren je nach den täglichen Expeditionsaktivitäten. Geschenke und Souvenirs eignen sich hervorragend, um sie als Andenken an Ihre Polarexpedition mit nach Hause zu nehmen. Zusätzlich zu kleinen Souvenirs bietet die Polar Boutique eine Auswahl an Expeditionskleidung, wie z.B. Baselayer-Kleidung, wasserdichte Hosen, Handschuhe und mehr.

Empfangsbereich

An der Rezeption steht Ihnen während der Öffnungszeiten ein Crewmitglied zur Verfügung, um Ihnen zu helfen oder Fragen zu beantworten. Hier können Sie Internet- oder E-Mail-Zugangskarten und Telefonkarten kaufen, einen Weckruf vereinbaren oder Ihre Rechnungen am Ende der Reise begleichen.

Bibliothek

Die Bibliothek befindet sich auf Deck 7 und bietet eine große Sammlung von Feldführern, Bildbänden und Nachschlagewerken, sowie eine Auswahl an Spielen zu Ihrer Unterhaltung. Die Ultramarine-Sammlung umfasst Bücher in mehreren Sprachen zu Themen wie Tierwelt, Geschichte, Meeresbiologie, Ökologie und Geologie.

Loungebereich

Auf dem vorderen Deck 7 befindet sich die Panorama Lounge & Bar, die für besondere Anlässe und Veranstaltungen genutzt wird und ein gemütlicher Ort ist, um sich zu entspannen und den Panoramablick auf die Polargebiete zu genießen. Hier können Sie auch eine Tasse kostenlosen Kaffee oder Tee trinken. Auf Deck 7 achtern ist das Bistro 487 ein lichtdurchfluteter Raum, in dem Sie entweder drinnen oder draußen auf dem Deck einen Snack genießen können.

Ambassador Theater

Das Auditorium auf Deck 5 kann problemlos jeden an Bord unterbringen und dient daher als Hauptvortragssaal, in dem Präsentationen und Filme zu Ihrem Vergnügen angeboten werden.

Aufzug

Für Fahrten zwischen den Decks steht das bordeigene Aufzugssystem zur Verfügung. Zu Ihrer Sicherheit wird dieser Aufzug jedoch während Schlechtwetterperioden abgeschaltet.

Gym

Der Fitnessraum befindet sich auf Deck 7. Die Öffnungszeiten des Fitnessraums sind an der Tür angeschlagen und die Einrichtungen stehen nach dem Prinzip „Wer zuerst kommt, mahlt zuerst“ zur Verfügung.

Spa, Sauna & Dampfraum

Das Tundra-Spa befindet sich auf Deck 7, wo Sie die angebotenen Dienstleistungen in ansprechenden Räumen mit Panoramablick in Anspruch nehmen können. Spa-Behandlungen und Massagen sind an Bord buchbar (gegen Gebühr). Das Dampfbad steht Ihnen zur Verfügung, um sich nach einer Wanderung oder einem Workout zu entspannen. Die Sauna bietet reichlich Platz zum Aufwärmen mit Blick auf die eisigen Gewässer der Polarregionen. Bringen Sie Ihre Badesachen mit, damit Sie am Polar Plunge teilnehmen können, oder um die Sauna oder das Dampfbad zu benutzen. Sie sollten auch wasserfeste Schuhe mitbringen.

Ready Rooms

Die Ready Rooms auf Deck 2 bieten einen offenen Stauraum für jede Person an Bord, wo Sie Ihre Ausrüstung zwischen den Ausflügen aufbewahren und trocknen können. Genießen Sie den großzügigen Platz und die vielen Bänke, die Ihnen helfen, sich für die Einschiffung auf die Zodiacs vorzubereiten.

Beobachtungsdecks

Das Promenadendeck, das sich um Deck 5 herum erstreckt, ist im Allgemeinen offen, um die Tierwelt zu beobachten und den offenen Ozean zu genießen. Die Außendecks bieten viel Freiraum und sind jederzeit zugänglich (es sei denn, die Wetter-/Meeresbedingungen lassen dies nicht zu).

Medizinische Klinik

Die Klinik befindet sich auf Deck 3. In Notfällen ist der Arzt 24 Stunden am Tag verfügbar und kann über die Rezeption oder ein Mitglied des Expeditionsteams kontaktiert werden.

Dining

Wenn es eine Konstante auf See gibt, dann ist es, dass Sie jeden Tag köstliche Mahlzeiten genießen werden. Balena, das Hauptrestaurant, befindet sich auf Deck 5. Das Bistro 487 ist eine alternative Speiseoption auf Deck 7, mit einer Auswahl aus dem Hauptmenü, ergänzt durch eine Reihe von gesunden Optionen. Obwohl sich die Essenszeiten aufgrund von Anlandungen und Begegnungen mit wilden Tieren ändern können, werden Ihnen immer drei Mahlzeiten am Tag serviert. Die Betriebszeiten werden auf dem Schiff ausgehängt, da sie sich je nach den für die Reise geplanten Aktivitäten ändern können. Ein Frühstück für Frühaufsteher wird im Bistro 487 angeboten, ebenso wie Nachmittagstee und Snacks am späten Abend. Eine Auswahl an leichten Snacks ist jederzeit im Bistro 487 erhältlich.



Diätetische Anforderungen & Allergien

Wenn Sie kein Fleisch essen, steht Ihnen eine große Auswahl an Gemüse, Nudeln, Getreide und Obst zur Verfügung. Quark Expeditions ist in der Lage, die meisten speziellen Diätwünsche zu erfüllen, sofern Sie Ihre Bedürfnisse bei der Buchung Ihrer Reise auf den erforderlichen Expeditionsformularen deutlich angegeben haben. Die Menüs sind deutlich mit vegetarischen und glutenfreien Optionen gekennzeichnet, aber bitte informieren Sie Ihren Server über die von Ihnen auf dem Formular angegebenen diätetischen Einschränkungen. Wir bedauern, dass koscheres Essen nicht zubereitet werden kann.

Zubereitung von Frühstück und Mittagessen

Frühstück und Mittagessen werden normalerweise in Buffetform serviert, während das Abendessen als Tellergericht serviert wird. À-la-carte-Gerichte werden zum Zeitpunkt Ihrer Bestellung zubereitet, so dass unsere Köche jedes Gericht nach Ihren individuellen Wünschen zubereiten können. Da unsere Köche in einer kleinen Küche arbeiten, sind sie in der Lage, die Qualität der servierten Speisen zu überwachen und zu kontrollieren, um sicherzustellen, dass Sie während Ihrer Expedition erstklassige Mahlzeiten erhalten.

BESONDERE ANLÄSSE

Sie können etwas Besonderes für ein Jubiläum, einen Geburtstag oder ein anderes Ereignis arrangieren, indem Sie im Voraus mit dem Mitarbeiter des Gästeservices sprechen.

Bar & Service

Die gut sortierte Bar auf dem Schiff ist am späten Vormittag, am Nachmittag und am Abend geöffnet, um mit Ihren neuen Schiffskollegen einen Drink zu genießen. Softdrinks, Säfte und Wasser sind kostenlos erhältlich, zum Abendessen werden Bier und Wein angeboten. Eine Auswahl an Likören, Spirituosen sowie Premium-Bier, -Wein und -Champagner ist verfügbar und kann über Ihr Bordkonto abgerechnet werden. Bitte beachten Sie, dass es zu den Grundsätzen von Quark Expeditions gehört, keine alkoholischen Getränke an Personen unter 18 Jahren auszuschenken.

Zwei Doppelmotorige Helikopter

Die beiden Helikopter der Ultramarine bringen Sie zu schwer erreichbaren Orten und eröffnen Ihnen dabei epische Ausblicke auf die atemberaubende Landschaft.

Zodiac Hangar

Ein einzigartiger Hangar, der mit 20 schnell einsetzbaren Zodiacs ausgestattet ist, sorgt für spontane Abenteuer: Mit dem Zodiac können Sie noch näher an die einzigartigen Orte der Arktis gelangen und die ikonische Tierwelt entdecken.

WISSENSWERTE INFORMATIONEN

Bordsprache: An Bord der Ultramarine von Quark Expeditions ist die Bordsprache Englisch. Alle Mitarbeiter, die gesamte Crew und die Experten sprechen Englisch und auch die Ankündigungen und Vorträge werden auf Englisch gehalten. An ausgewählten Terminen garantiert Quark Expeditions Ihren Kunden den Service eines deutschsprachigen Expeditions-Guides. Alle vorgeschriebenen Briefings werden auf Deutsch angeboten und die regulären Tageszusammenfassungen werden entweder simultan übersetzt, oder es wird eine separate Tageszusammenfassung auf Deutsch angeboten.

Dokumente: Alle Passagiere müssen im Besitz eines gültigen Ausweisdokuments (Reisepass der noch mind. 6 Monate nach Reiseende gültig ist) und der erforderlichen Visa, je nach Staatsangehörigkeit und je nach Destination, sein.

Mindestalter: Passagiere mit einem Alter von unter 8 Jahren wird die Teilnahme nicht gestattet. Passagiere von 8 bis 18 Jahren müssen von einer erwachsenen Person begleitet werden und aus Sicherheitsgründen (z. B. im Notfall) die Kabine mit dem Erwachsenen teilen. Ab 16 Jahren ist die Teilnahme an den Adventureoptionen möglich.

Kleidervorschlag: Für die Polarregionen zu packen, muss nicht immer kompliziert sein: Um es Ihnen einfacher zu machen, stellt Quark Expeditions® Ihnen einen Expeditionsparke und wasserdichte Stiefel zur Verfügung. Eine Liste mit weiteren Empfehlungen erhalten Sie nach Ihrer Buchung.

Rauchen: An Bord gibt es ausgewiesene Raucherbereiche auf den Außendecks. Im Innenbereich des Schiffes ist das Rauchen verboten.

Fitness Level der Passagiere: Manche Reisen, insbesondere Expeditionsreisen in die Arktis und Antarktis sowie Bergtouren und spezifische Adventure Optionen, erfordern ein geeignetes Fitness-Niveau bzw. eine entsprechende Gesundheit des Reisenden. Es wird empfohlen, vor der Buchung einen Arzt zu konsultieren und sicherzustellen, dass ein geeignetes Fitness-Niveau und eine entsprechende Gesundheit für die entsprechende Reise gegeben sind.

Flüge: Bei ausgewählten Reisen sind die Flüge bereits im Reisepreis inkludiert, dies ist in der Route gekennzeichnet. Vorbehaltlich Änderungen

Gepäck: Die Kreuzfahrtteilnehmer haben das Recht, einen Koffer pro Person mitzunehmen. Der Koffer darf die Masse von 76,2 x 53,3 x 27,9 cm nicht überschreiten und darf nicht mehr als 23 kg wiegen.

Eingeschlossene Leistungen:

- Reiseleitung erfahrener Expeditionsleiter, einschließlich Anlandungen und andere Aktivitäten
- Alle Zodiac-Fahrten und Landgänge gemäß Tagesprogramm
- Alle Mahlzeiten, Snacks und Erfrischungsgetränke an Bord während der gesamten Reise (bitte informieren Sie uns im Voraus über besondere Diäten und Allergien. Leider können an Bord keine koscheren Mahlzeiten zubereitet werden) sowie eine Auswahl an Bier und Wein zum Abendessen; Kaffee, Tee und Kakao rund um die Uhr
- Formelle und informelle Präsentationen durch das Expeditionsteam und Gastreferenten gemäß Programm
- Eine digitale Fotodokumentation Ihrer Reise
- Ein Paar wasserdichte Stiefel als Leihgabe für die Reise
- Einen offiziellen Quark Expeditions® Parka zum Behalten
- Alle Steuern und Hafengebühren während der kompletten Reise
- Gepäckabfertigung an Bord des Schiffes
- Notfallversicherung für alle Passagiere bis zu einer Leistung von 500.000 USD

Nicht eingeschlossene Leistungen:

- Pass- und Visagebühren
- Staatliche An- und Abreisesteuern, die vorher nicht erwähnt wurden
- Mahlzeiten an Land – sofern nicht anders angegeben
- Gepäck-, Reiserücktritts-, Reiseabbruch- und Reisekrankenversicherung – dringend empfohlen
- Gepäckgebühren auf internationalen Flügen
- Vorgeschriebene wasserdichte Hose für Zodiac-Fahrten oder andere nicht erwähnte Ausrüstung
- Wäscherei, Bargetränke und andere persönliche Kosten – sofern nicht anders angegeben
- Telefon- und Internetgebühren (Verbindung kann je nach Standort variieren)
- Freiwilliges Trinkgeld für Schiffspersonal und Besatzung
- Zusätzliche Übernachtungen bei Reiseverlängerung
- Zusätzliches Aktivitätenangebot, Adventureoptionen



BALKON SUITE

Diese Suite befindet sich auf den Decks 4 und 6 und ist ca. 21 m² groß. Sie verfügt über ein Doppel- oder zwei Einzelbetten und einen 4,8 m² großen Balkon. Die Balkone der Suiten 421, 422, 423 und 424 sind teilweise überdacht. Weitere Annehmlichkeiten sind ein Kühlschrank, ein Safe, ein Fernseher und ein eigenes Badezimmer mit Dusche und Fußbodenheizung. Einige Suiten in dieser Kategorie bieten Zimmer mit Verbindungstür

TERRASSEN SUITE

Diese Suite befindet sich auf Deck 6 und ist ca. 32,5 m² groß. Sie verfügt über ein Doppel- oder zwei Einzelbetten und einen 9,3 m² großen Balkon. Weitere Annehmlichkeiten sind ein Kühlschrank, ein Safe, ein Fernseher und ein eigenes Badezimmer mit Dusche, Badewanne und Fußbodenheizung.

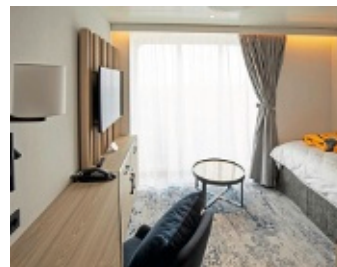
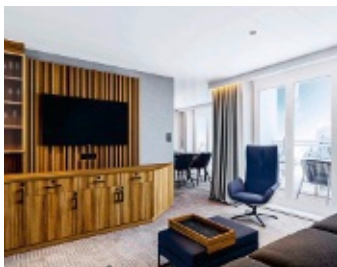

ULTRA SUITE

Diese Suite befindet sich auf Deck 6 und ist ca. 52 m² groß. Sie verfügt über ein Doppel- oder zwei Einzelbetten und einen 4,3 m² großen Balkon. Zu den weiteren Annehmlichkeiten gehören ein Kühlschrank, ein Safe, ein Fernseher, ein privates Schlafzimmer mit begehbarem Kleiderschrank, eine Sitzcke mit Schlafsofa und ein zusätzlicher begehbare Kleiderschrank im Flur, zwei separate Wohnbereiche, ein Badezimmer mit Dusche, Badewanne und Fußbodenheizung

SOLO PANORAMA

Diese Kabine befindet sich auf Deck 6 und ist ca. 12 m² groß. Sie verfügt über ein Einzelbett und raumhohe Fenster. Zu den weiteren Annehmlichkeiten gehören ein Kühlschrank, ein Safe, ein Fernseher und ein eigenes Bad mit Dusche und Fußbodenheizung.

ULTRAMARINE

Das neueste Schiff der Flotte ist die Ultramarine. Sie wurde designt, um die Polarregion weiter zu erforschen, um neue Orte zu entdecken, und das Beste der Region, zu erleben. Ausgestattet mit zwei Doppelmotorhubschraubern, bietet die Ultramarine das größte Angebot von Adventureoptionen im Markt. Darüber hinaus verfügt sie über geräumige Suiten, atemberaubende Räumlichkeiten und großzügige Außendecks, die perfekt geeignet sind zur Beobachtung der Tierwelt in den Polarregionen. Zusätzlich bietet die nachhaltige Ausstattung der Ultramarine die perfekte Grundlage für Polarexpeditionen. Große Bildschirme im Hörsaal und Echtzeit-Übersetzungen sorgen dafür, dass Sie das Beste aus Ihrer Polarexpedition herausholen können – unabhängig von Ihrer Muttersprache. Genießen Sie ein unvergleichliches Abenteuer in der Arktis auf einem Schiff, welches dank fortschrittlicher Technologien die Umweltauswirkungen für ein Schiff dieser Größe auf ein sehr geringes Maß reduzieren konnte.

SCHIFFSDATEN

Ultramarine
 Flagge: Marshall Islands
 Länge: 128 Meter
 Breite: 21.5 Meter
 Tiefe: 5.1 meters
 Geschwindigkeit: 16 Knoten
 Antrieb: 4x dieselelektrisch, 12,000 PS
 Eisklasse: 1a+ / PC6
 Crew: 140
 Gäste: 199
 Rettungsboote: 4

RESTAURANTS, BARS & LOUNGES

Panorama Lounge & Bar 7 | Bistro 487 | Balena Restaurant 5 |

SPORT & WELLNESS

Studio Gym 7 | Tundra Spa 7 | Sauna 7 |

ENTERTAINMENT

Helikopter 8 | Brücke 6 | Ambassador Theater 5 | Rezeption 3 | Polar Boutique 3 | Expeditions Deck 3 | Ready Room 2 | Zodiac Einschiffung 2 |

Auszug aus dem Deckplan

Suitenkategorien	Unterbr
Ultra Suite	ZHAV
Owners Suite	ZHBV
Penthouse Suite	ZHCV
Terrace Suite	ZHDV
Deluxe Balcony Suite	ZHEV
Balcony Suite	ZHFV
Explorer Suite	ZHGV
Explorer Triple	ZHIV
Solo Panorama	ZHIV

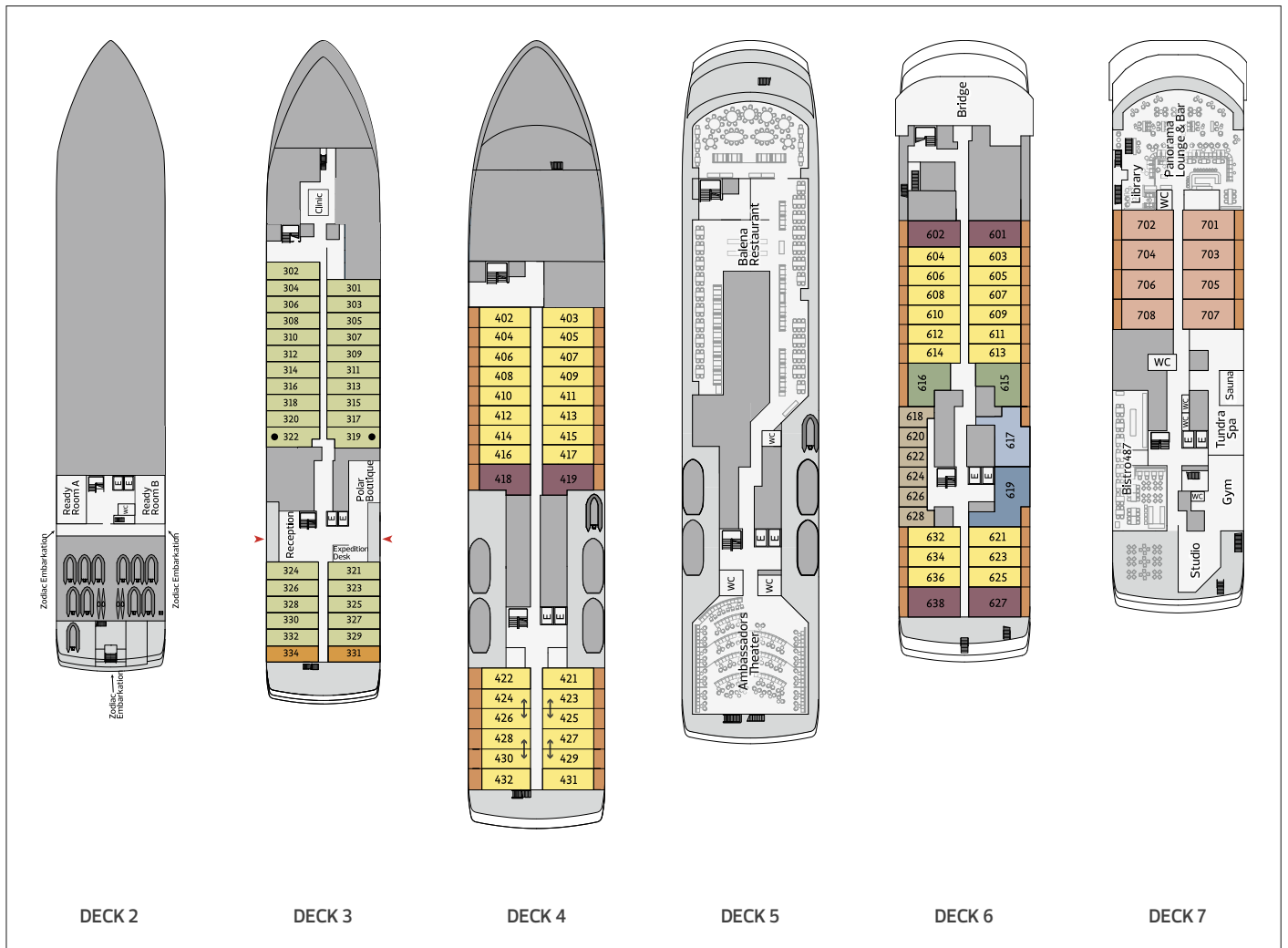



SEA CLOUD CRUISES



Willkommen an Bord

Seit mehr als 40 Jahren folgt SEA CLOUD CRUISES dem Konzept des sanften Tourismus und steht dabei für individuelles Reisen auf höchstem Niveau. Eine Kreuzfahrt an Bord der von Hand gesegelten Windjammer befreit die Sinne. Der Duft des Meeres, das Rauschen des Windes in den Segeln und ein weiter Horizont, der die Grenzen zwischen Himmel und Wasser verwischt, lassen den Alltag schnell vergessen. Auf diesen Traditionen aufbauend, wurde 2021 die Flotte um einen dritten, faszinierenden Segler, die SEA CLOUD SPIRIT, erweitert. Egal für welche der drei Yachten Sie sich entscheiden, sie alle vereinen echte Windjammer-Romantik. Auf der SEA CLOUD SPIRIT finden Sie noch mehr Komfort: mit Balkonkabinen, einem großzügigen Wellness- und Spa-Bereich, einem Fitnessbereich mit Meerblick und vielem mehr.



Die SEA CLOUD, das Flaggschiff der Reederei und historischer Windjammer aus dem Jahr 1931, ist das edelste Segelschiff auf dem weltweiten Kreuzfahrtenmarkt. Als ehemalige Privatyacht des Millionärsehepaars Edward Hutton und Majorie Merriweather Post ist sie eine der größten jemals gebauten privaten Viermastbarken. Ihre Schwester, die SEA CLOUD II, beherrscht die Kunst, Segeltradition mit Moderne und behagliche Nostalgie mit weitläufigem Raum zu verbinden. Als Kreuzfahrtschiff bereits geplant, ist die SEA CLOUD II ein stolzer Windjammer, der mit einer Badeplattform, Sauna und Fitnessraum die Vorteile eines modernen Schiffes mit der Tradition und dem Charme der goldenen Epoche der Seefahrt verbindet. Die Krönung der Tradition bildet das neuste Schwesterschiff – die SEA CLOUD SPIRIT. Neben allen Annehmlichkeiten für den Wohlfühlanspruch des 21. Jahrhunderts wie Balkonkabinen verfügt sie auch über zwei sparsame, dieselektrische Motoren und knapp 4.100 m² Segelfläche.

Inklusivleistungen

Getränke

Mit einem Begrüßungs-Champagner in der Kabine lässt sich eine Kreuzfahrt am besten beginnen. Qualitätsweine von namhaften Winzern oder Bier zum Mittag- und Abendessen sind im Reisepreis bereits inkludiert, ebenso Softgetränke sowie alkoholfreie Kaffee- und Teespezialitäten während der gesamten Reise. Eine Selbstverständlichkeit ist bei SEA CLOUD CRUISES das Mineralwasser während der Landgänge.

Wassersport Equipment

Schnorchel-Ausrüstung, Stand-Up-Paddles und Towable Tubes stehen den Gästen zur Verfügung (wetterabhängig).

Obstkorb in der Kabine

Vor oder nach einem spannenden Tag können Sie sich mit frischen Vitaminen aus dem Obstkorb in der Kabine stärken. Die Trinkgeleider an Bord sind bereits im reisepreis eingeschlossen.

E-Mails

In der Bibliothek (SEA CLOUD II, SEA CLOUD SPIRIT) oder der Lounge (SEA CLOUD) steht Ihnen für den Gebrauch an Bord ein bordeigener Laptop kostenfrei zur Verfügung. Sie können diesen oder Ihren eigenen Laptop benutzen, um sich mit dem Zugangscode (WiFi) gebührenpflichtig ins Internet einzuwählen.

Fitnessraum und Sauna (SEA CLOUD II, SEA CLOUD SPIRIT)

Zur Entspannung zwischendurch kommen der Fitnessraum und die Sauna auf der SEA CLOUD II wie gerufen. Bevor Sie sich für das Abendessen fertigmachen, kann ein Training auf dem Laufband nicht schaden. Der großzügige Wellness- und Spa-Bereich auf der SEA CLOUD SPIRIT punktet mit zwei Anwendungsräumen, Dampfbad, finnischer Sauna und Friseursalon.



Kulinarik

Ihr Schiff

ÖFFENTLICHE BEREICHE

Restaurant

Die Mahlzeiten an Bord werden in einer Sitzung eingenommen, doch eine feste Platzordnung gibt es nicht. Denn auf einer „Privatyacht“, nimmt man Platz, wo und bei wem es gerade gefällt. Der Küchenchef zeigt sein Können mit allen kulinarischen Raffinessen und der Service kredenzt entsprechend ausgesuchte Weine – ob schön gedeckt an Deck oder formvollendet im Restaurant. Alternativ können Sie auf der SEA CLOUD SPIRIT ganz entspannt am Abend im Bistro auf dem Lidodeck essen.

Bar

Die Bar auf dem Lidodeck ist der Anziehungspunkt zu jeder Tages- und Nachtzeit. Bei einem Cocktail genießt man die Weite des Meeres und den Wind in den Haaren. Leicht kommt man ins Gespräch und genießt die Vertrautheit eines kleinen Schiffs.

Bibliothek und Internet

Sie müssen keinen Platz für schwere Bücher in Ihrem Gepäck einplanen. Aus der umfangreichen Bibliothek an Bord können Sie deutsch- und englischsprachige Literatur ausleihen. Gegen Gebühr können Sie sich in das Internet einwählen.

Boutique

Ein Souvenir hier, ein Mitbringsel da – für einen Besuch in der Boutique findet sich immer ein guter Grund. Die genauen Öffnungszeiten sind abhängig von den Liegezeiten des Schiffs.

KABINEN & SUITEN

In allen Kabinen und Suiten gehören folgende Leistungen zur Ausstattung:

- TV/DVD Player (SEA CLOUD II)
- Entertainmentsystem (SEA CLOUD SPIRIT)
- Bademantel
- Föhn
- Hausschuhe
- Hochwertige Pflegeartikel im Bad
- Direktwahltelefon
- Safe
- Alkoholfreie Getränke (kostenfrei)
- 220 Volt Steckdosen / Bad mit Dose für Rasierer
- Klimaanlage
- Regenschirm
- Frisches Obst
- Kaffeemaschine (SEA CLOUD SPIRIT)

WEITERE EINRICHTUNGEN:

Die folgenden Bereiche sind auf den drei Schiffen von SEA CLOUD CRUISES vorhanden:

- Arzt
- Cruise Director (deutschsprachig)
- Zahlmeister
- Wäsche- und Bügelservice (keine Reinigung)

BESONDERE ANLÄSSE

Genießen Sie Ihren ganz besonderen Tag: ob Geburtstag, Hochzeitstag oder ein anderes Jubiläum als Gast an Bord SEA CLOUD CRUISES nimmt sich die Zeit individuell auf Ihre Wünsche zu Ihrem besonderen Tag einzugehen.

Auch Ihre Flitterwochen finden auf einem Segelschiff eine ganz andere Dimension. Lassen Sie sich verwöhnen. Oder Sie geben sich auf einem der drei Windjammer stilvoll das Jawort. Ein umfangreiches Hochzeitspaket mit eingeschlossener, rechtsgültiger Trauung an Bord kann auf ausgewählten Reisetagen dazugebucht werden.

AN BORD & AN LAND

Tagsüber

Wind und Wetter bestimmen den Tagesrhythmus. Wenn die Crew in die Wanten steigt, schlägt das Kreuzfahrterz höher. Staunend sehen die Gäste zu, wie die Segel gehisst und komplizierte Manöver durchgeführt werden. Auf einem majestätischen Windjammer stehen das Segeln und die Segelmanöver selbstverständlich im Mittelpunkt: ein einzigartiges Erlebnis! Der Duft des Meeres und die Weite des Horizonts glätten die Seele und sorgen mit jeder Seemeile dafür, dass der Alltag weiter zurückbleibt.

Wer ein gutes Buch schätzt, wird in der Bibliothek schnell fündig. Auf einem Liegestuhl an Deck mit einem Latte Macchiato lässt sich das Leben genießen. Bei ausgewählten Reisen sind zudem Lektoren an Bord, die interessante Vorträge halten, oder Künstler, die für zusätzliche Unterhaltung sorgen. Eine Besonderheit stellt die offene Brücke dar. Jeder Gast hat die Möglichkeit, dem Kapitän bei der Arbeit zuzuschauen. Gerne erklären Kapitän und Offiziere die nautischen Instrumente und alte Bräuche aus den Zeiten der stolzen Segelschiffe. Ein Erlebnis, das sich kein Passagier entgehen lassen darf.



Am Abend

Lauschen Sie dem Lied des Windes in den Riggs und genießen Sie den Sonnenuntergang. Wenn Sie Glück haben, erhaschen Sie den Blick auf einen Grünen Blitz, ein äußerst seltenes Naturphänomen, das nur noch auf dem offenen Meer zu sehen ist.

Stilgerecht sorgt der Bordpianist für gute Stimmung. Zu den richtigen Klängen kann man sich dem Fernweh hingeben und vom nächsten Hafen träumen. An Bord herrscht entspannte Geselligkeit und eine lockere Atmosphäre. Sie selbst bestimmen zu jeder Tageszeit den Stil Ihrer Kleidung – ob sportlich-leger oder sommerlich-fein. Nur beim traditionellen Captain's Dinner ist etwas mehr Eleganz ein beliebtes Ritual. Das Erlebnis SEA CLOUD CRUISES sorgt für unvergessliche Momente bei Tag und bei Nacht.

GENUSS

Das besondere Lebensgefühl an Bord zeigt sich auch in einer erstklassigen Küche und einem unaufdringlichen, aufmerksamen Service. Genuss bedeutet jedoch für jeden Gast etwas anderes und ist abhängig von dem Moment. Die Crew hat hierfür einen siebten Sinn entwickelt. Kein Wunsch bleibt ungesehen. Der Start in den Tag beginnt an schön gedeckten Tischen. Das Frühstücksbuffet lockt mit Leichtem und Herzhaftem, mit Gesundem und Feinem und natürlich sind sämtliche Backwaren frisch aus der Backstube. Die Küchenmannschaft hat dann bereits die Gaumenfreuden am Mittag und Nachmittag sowie den festlichen Menü-Höhepunkt am Abend fest im Blick. Das klassische Dinner ist ein 4-Gang-Menü mit Wahlmöglichkeit, natürlich auch mit einer vegetarischen. Zwei Gala-Dinner verführen zum Schlemmen in fünf Gängen und bei schönem Wetter lockt ein Lunchbuffet oder ein Barbecue am Abend hinaus auf das Sonnen- oder Lidodeck. Regionale Delikatessen treffen auf Haute Cuisine, saisonale Zutaten bereichern die Speisen und köstliche Klassiker werden fantasievoll zu einem neuen Geschmackserlebnis.

LANDAUSFLÜGE

Aufbrechen zu neuen Ufern und jeden Tag eine neue Welt entdecken – mit SEA CLOUD CRUISES ist dies möglich. Fast jeden Tag besuchen Sie neue Häfen, entdecken kleine Buchten fernab des Massentourismus. Der Großteil der Reisen bietet eine ausgewogene Mischung aus echtem Segelerlebnis und spannenden Erkundungen an Land. Die Reisen sind so gestaltet, dass viel Raum zum Segeln ist. Landgänge finden zumeist am Nachmittag oder Vormittag statt, gern kommen die SEA CLOUDs auch am späten Nachmittag an und liegen bis Mitternacht oder zum nächsten Tag. Dann kann man genussvoll zu einem individuellen Abendbummel an Land aufbrechen. Die schönste Segelreise mit einem Windjammer ist die Atlantiküberquerung. Unter den perfekten Bedingungen des Passats segeln Sie den ganzen Tag, oft auch in der Nacht. Mit Ihren Reiseunterlagen erhalten Sie eine Übersicht der angebotenen Landausflüge. Diese können Sie direkt an Bord buchen.

WISSENSWERTE INFORMATIONEN

Bordsprache: Die Bordsprachen sind Deutsch und Englisch. Tagesprogramme, Menüs, Durchsagen und Landausflüge werden in deutscher Sprachen erstellt bzw. durchgeführt.

Bordwährung: Die Bordwährung ist der Euro. Es werden an Bord alle gängigen Kreditkarten (MasterCard, American Express, Diners Club und Visa Card sowie EC-Karte) akzeptiert.

Computer/E-Mails/Internet: In der Bibliothek bzw. Lounge steht Ihnen für den Gebrauch an Bord ein Laptop kostenfrei zur Verfügung. Sie haben die Möglichkeit, in den öffentlichen Bereichen mit dem eigenen oder bordeigenen Laptop WLAN gegen Gebühr zu nutzen. Den WiFi-Zugangscodes erhalten Sie an der Rezeption oder beim Purser.

Diätikost: Ihre Sonderwünsche werden gerne berücksichtigt. Bitte informieren Sie uns rechtzeitig vor Ihrer Reise und teilen Sie uns Ihre persönlichen Wünsche mit.

Fahrplanänderung: Selbst bei sorgfältigster Routenplanung sind Änderungen des Fahrplans, bedingt durch Wetterverhältnisse oder sonstige unvorhersehbare Ereignisse, möglich. Bei allen drei Seglern kann es vorkommen, dass aufgrund der Wetter- und Windbedingungen die Route umgestellt werden muss.

Kleidung: Sie bestimmen den Stil Ihrer Kleidung – ob leger oder sommerlich-fein. Nur beim traditionellen Captain's Dinner ist etwas mehr Eleganz ein beliebtes Ritual (Anzug oder Kombination für die Herren, die Damen kleiden sich passend).

Medizinische Hinweise: Die Schiffe verfügen über ein Hospital, das von einem Schiffsarzt betreut wird, der in Notfällen jederzeit zu erreichen ist. Da es auf den SEA CLOUD und SEA CLOUD II keine Fahrstühle, sondern nur Treppenauf-/abgänge gibt, sollten Sie bei Reiseantritt in guter körperlicher Verfassung sein. Die SEA CLOUD SPIRIT verfügt über einen Lift. Bestimmte Behandlungen sind im Vorfeld abzustimmen.

Rauchen: Das Rauchen ist ausschließlich auf den Außendecks außerhalb der Mahlzeiten gestattet. Bitte nehmen Sie jedoch Rücksicht auf mitreisende Gäste. In der Blauen Lagune, den überdachten Lido- und Spankerdeck-Bereichen sowie dem Sonnendeck und den Balkonen (SEA CLOUD SPIRIT) ist das Rauchen grundsätzlich nicht gestattet.

Restaurant: Sie speisen in einer Sitzung und haben freie Tischwahl. Die Servicezeiten entnehmen Sie bitte dem Bordprogramm.

Stromspannung: Die Stromspannung an Bord beträgt 220 Volt. Jedes Bad ist mit einer Rasiersteckdose ausgestattet.

Wäscherei: Der Wäsche- und Bügelservice funktioniert über Nacht (gegen Gebühr). Für Gäste, die Kat. A-C (SEA CLOUD, SEA CLOUD II), Kat. A-B (SEA CLOUD SPIRIT) gebucht haben, ist dieser Service inklusive.

Wassersportgeräte: An Bord der drei Segler steht Ihnen Schnorchel-Equipment in ausreichender Anzahl und in verschiedenen Größen kostenfrei zur Verfügung (wetterabhängig).

Anreiseinformationen: An- und Abreisearrangements sind im Reisepreis nicht enthalten. Gerne können Sie die Flugan-/abreise mit renommierten Fluggesellschaften bzw. mit der Bahn über DERTOUR hinzubuchen. Den Flugtag bestimmen Sie, abhängig von der Verfügbarkeit und Ihren sonstigen Reiseplänen. Beachten Sie jedoch unbedingt die Ein- und Ausschiffungszeiten. Bei Langstreckenflügen empfehlen wir Ihnen unbedingt eine Nacht vor Ort.

Eingeschlossene Leistungen:

- Kreuzfahrt mit Unterbringung in der gebuchten Kategorie
- Trinkgelder
- Vollpension, Begrüßungs-Champagner in der Kabine
- Täglich frisch gefüllter Obstkorb in der Kabine
- Welcome- und Farewell-Cocktail
- Softgetränke, alkoholfreie Kaffee- und Teespezialitäten während der Reise
- Wein und Bier zum Mittag- und Abendessen
- 5-Gang-Gala-Dinner
- Freie Nutzung der Bordeinrichtungen, deutschsprachige Reiseleitung
- Hafengebühren und Steuern
- Mineralwasser auf den Ausflügen

Nicht eingeschlossene Leistungen:

- Alkoholische Bargetränke, Landausflüge
- Persönliche Ausgaben wie Massage, Wäscheservice, Internet etc.
- Versicherungen wie z. B. Reiserücktrittskostenversicherung
- Flüge, Bahnreise, Transfers, Hotelverlängerungen im Zielgebiet

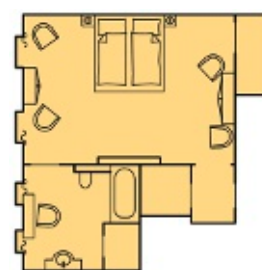
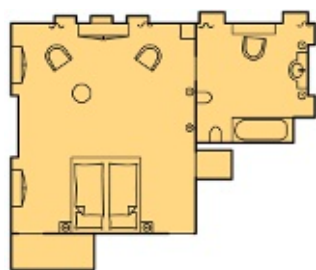
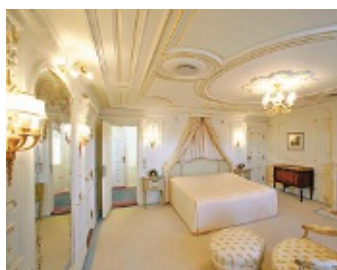

ORIGINAL-EIGNERKABINE NR. 1 (Kat. A)

ca. 38 qm mit zwei Bullaugen

In dieser Suite logierte Marjorie Merriweather Post persönlich. Die von ihr ausgewählte Einrichtung spiegelt den Wunsch, die Zeit auf ihrer Yacht in luxuriösem Ambiente zu verbringen, wieder. Der Kamin und das große Bad (ca. 9 qm) sind aus weißem Carrara-Marmor gearbeitet. Mit einer antiken Frisierkommode und einer Badewanne ausgestattet, widmet man sich gerne seiner Schönheit. Wertvolle Louis-Philippe-Stühle und ein großes Schleiflackbett in Altweiß bilden die Ausstattung der luxuriösen Suite.

ORIGINAL EIGNERKABINE NR. 2 (Kat. A)

ca. 34 qm mit zwei Bullaugen

Edward Hutton gehörte die Master Suite, die seine persönliche Note trägt. Einen prunkvollen Baderaum (ca. 9 qm) aus rotem Carrara-Marmor mit Badewanne, einen ahorngetäfelten Wohnraum mit Marmorkamin und einen großen begehbaren Kleiderschrank benötigte damals ein Herr von Welt. Am „Bureau Bookcase“-Sekretär mit Spiegelverglasung hat er seine Korrespondenz geführt.

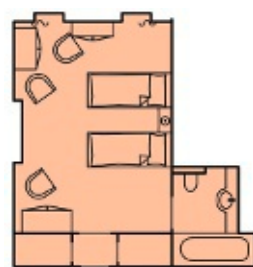

DE-LUXE ORIGINALKABINE NR. 3 (Kat. B)

ca. 24 qm mit zwei Bullaugen

Berühmte Persönlichkeiten aus Adel und Showbusiness haben bereits ihre Häupter in dieser und den übrigen großzügigen Originalkabinen gebettet. Das Badezimmer (ca. 4 qm) mit Badewanne ist mit grünem Marmor ausgestattet. Ein begehbare Kleiderschrank, zwei antike Einzelbetten, Lehnstühle, Spiegelkommode und Anrichte sowie die gesamte Farbkombination des Raums versprühen kolonialen Charme.



DE-LUXE ORIGINALKABINE NR. 4 (Kat. B)

ca. 22 qm mit zwei Bullaugen

Marjorie hat in aller Welt kostbare Antiquitäten gesammelt, um die Originalkabinen der SEA CLOUD auszustatten, wie auch Kabine Nr. 4. Mittelpunkt des Wohnraums ist ein großes Doppelbett, das mit wertvollen Antiquitäten im Louis XVI.-Stil harmoniert. Das Badezimmer (ca. 5 qm) mit Badewanne ist sehr geräumig und der begehbare Kleiderschrank bietet großzügigen Platz für das Reisegepäck.

SEA CLOUD

Die SEA CLOUD ist eine lebende Legende: Gebaut als private Luxusyacht, vereint sie extravaganten Charme und authentisches Windjammer-Gefühl. Mit dem sorgenfreien Selbstvertrauen einer Millionenerbin richtete Marjorie Merriweather Post die SEA CLOUD vor 90 Jahren großzügig ein und verwandelte sie in einen Treffpunkt der High Society. Die Leichtigkeit, mit der sie Luxus, Eleganz und Exzentrik vereinte, macht noch heute den unvergleichlichen Charme der Yacht aus. In entspannter und persönlicher Atmosphäre werden die maximal 64 Gäste an Bord schnell zur Gemeinschaft.

SCHIFFSDATEN









Baujahr: 1931
 Renoviert: 2011
 Werft: Germania Werft, Kiel
 Flagge: Malta
 Gesamtsegelfläche: 3.000 qm
 Anzahl der Segel: 29
 Länge: 109,5 m
 Breite: 14,94 m
 Tiefgang: 5,13 m
 Höhe des Großmastes über Wasserlinie: 56 m
 Crew: ca. 60
 Passagieranzahl: max. 64
 Bordsprache: Deutsch/Englisch
 Bordwährung: EUR

RESTAURANT, BAR & LOUNGE

Restaurant mit freier Tischwahl, eine Sitzung | Lidodeck mit Bar | Lounge mit Bibliothek und Schreibecke mit Laptop.

SPORT

Wassersport-Equipment (Schnorchel-Ausrüstung, Stand-Up-Paddles, Towable Tube)

Suitenkategorien	Unterbr	
Original-Eigner-Kabinen	KATA	
De-Luxe-Original- Außenkabine	KATB	
De-Luxe-Außenkabine	KATC	
Außenkabine, Doppelbett	KAT1	
Außenkabine, 2 Unterbetten	KAT2	
Außenkabine, 2 Unterbetten	KAT3	
Außenkabine, 2 Unterbetten	KAT4	
Außenkabine, Ober-/Unterbett	KAT5	

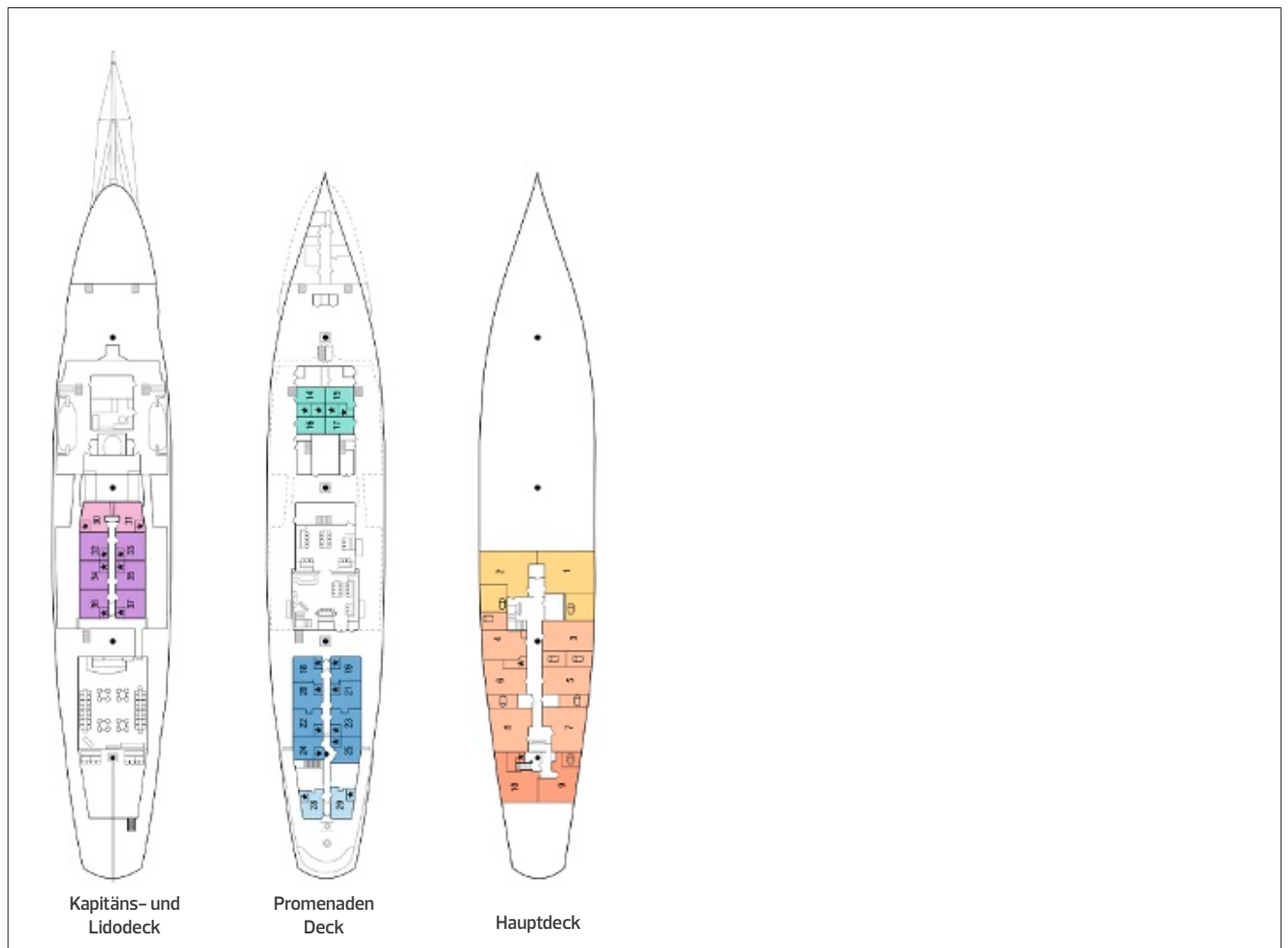

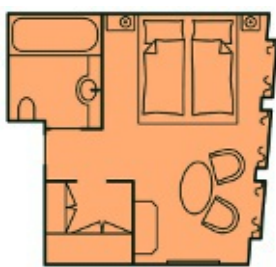
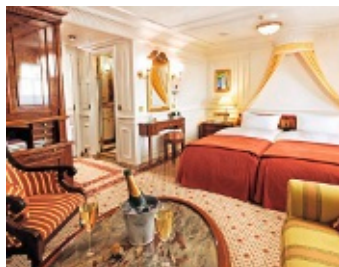

JUNIOR-SUITE (Kat. B)

Nr. 303 bis 319

ca. 23 qm mit Panoramafenster

Mit ihren Rosenholzmöbeln, den Stuckelementen und einem dekorativen Marmor-Kamin entsprechen die Junior-Suiten dem Inbegriff hanseatischer Gediegenheit. Das Doppelbett mit Baldachin ist der Mittelpunkt der Kabine. Die Bäder (ca. 3,2 qm) sind mit Badewanne, Waschtisch aus Marmor und mit goldenen Armaturen ausgestattet. Die Suiten verfügen über eine separate Sitzcke, einen begehbaren Kleiderschrank, TV mit DVD-Player und Telefon. In einem Schrank verstecken sich Minibar und Safe.

DE-LUXE-AUSSENKABINE (Kat.C)

Nr. 301 und 302

ca. 18 qm mit Panoramafenstern

Diese beiden Kabinen verbinden den Komfort und die Gediegenheit, die auch die Suiten prägen, mit einer besonderen maritimen Wohnlichkeit. Das Doppelbett kann auf Wunsch in zwei Einzelbetten geteilt werden. Das Bad (ca. 3 qm) verfügt über Dusche und Waschtisch aus Marmor mit goldenen Armaturen. Diese Kabinen bieten eine separate Sitzcke, TV mit DVD-Player, Telefon, Minibar, Kleiderschrank und Safe.

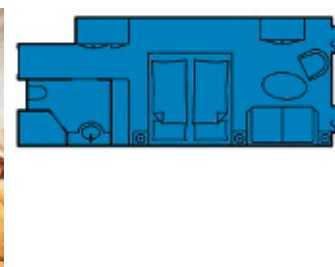
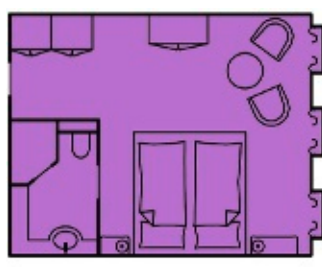

DE-LUXE-AUSSENKABINE (Kat. D)

Nr. 218 bis 223

ca. 21 qm mit drei Bullaugen

Die großen Bullaugen und das luxuriöse Yacht-Ambiente unterstreichen das Gefühl, auf einer außergewöhnlichen Reise mit einem außergewöhnlichen Schiff zu sein. Das Badezimmer (3 qm) bietet eine Dusche, goldene Armaturen und einen Waschtisch aus Marmor. Stilvolle Einzelmöbel und eine schöne Sitzgruppe dürfen nicht fehlen. TV mit DVD-Player, Minibar, Telefon und Safe sind ebenfalls vorhanden.

DE-LUXE-AUSSENKABINE (Kat. E)

Nr. 207 bis 217, 224 bis 231

ca. 20 qm (207-210 ca. 19 qm) mit zwei Bullaugen

Diese Außenkabinen sind mit großen, maritimen Bullaugen ausgestattet und liegen auf beiden Schiffsseiten des Kabinendecks. Sie sind der Inbegriff der Gemütlichkeit. Das Doppelbett kann auf Wunsch in zwei Einzelbetten getrennt werden. Im Badezimmer (ca. 3 qm) befinden sich Dusche und Waschtisch aus Marmor mit goldenen Armaturen. Von der gemütlichen Sitzcke aus haben Sie den besten Blick auf die See. Eine Selbstverständlichkeit sind auch TV mit DVD-Player, Telefon, Minibar und Safe.

SEA CLOUD II

Wer behauptet eigentlich, dass man nicht alles haben kann? Die SEA CLOUD II vereint das Beste aus zwei Welten: Die weitläufig Dreimastbark bietet die Annehmlichkeiten eines modernen Kreuzfahrtschiffes – und ist doch durch und durch ein Windjammer. Sie bietet ihren maximal 94 Gästen viel Freiraum und Abwechslung. Stilvoll bis ins kleinste Detail lädt jeder Bereich an Bord zum Verweilen ein: Im lichtdurchfluteten Restaurant oder draußen auf dem Lidodeck speisen Sie in einer Sitzung. Andere Schiffsbereiche bieten Raum für den persönlichen Rückzug: zum Beispiel die Bibliothek, der Fitnessraum für eine Sporteinheit oder das Mini-Spa für eine Massage und Kosmetik.

SCHIFFSDATEN







Baujahr: 2001
 Flagge: Malta
 Gesamtsegelfläche: 2.700 qm
 Anzahl der Segel: 23
 Länge: 117 m
 Breite: 16,15 m
 Tiefgang: 5,40 m
 Höhe des Großmastes über Wasserlinie: 57,40 m
 Crew: ca. 65
 Passagieranzahl: max. 94
 Bordsprache: Deutsch/Englisch
 Bordwährung: EUR

RESTAURANTS, BARS & LOUNGES

Restaurant mit freier Tischwahl, eine Sitzung | Lidodeck mit Bar |
 Lounge mit Steinway-Flügel | Bibliothek

SPORT & WELLNESS

Massage und Kosmetik | Fitnessraum | Badeplattform | Wassersport-Equipment
 (Schnorchel-Ausrüstung, Stand-Up-Paddles, Towable Tube)

Suitenkategorien	Unterbr	
Owner-Suite	A	
Junior-Suite	B	
De-Luxe Außenkabine	C	
De-Luxe Außenkabine	D	
De-Luxe Außenkabine	E	
Außenkabine, Ober-/Unterbett	F	

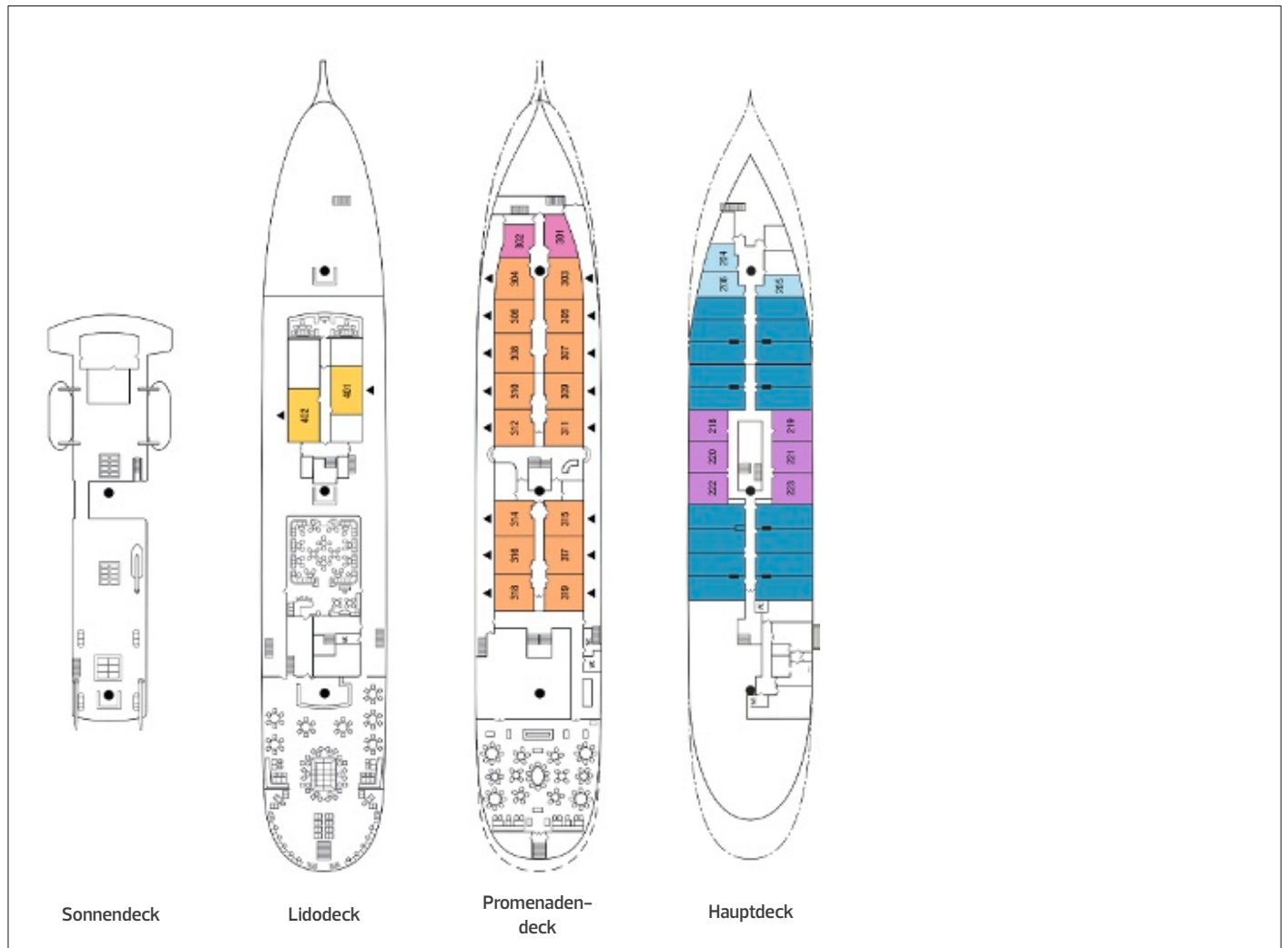

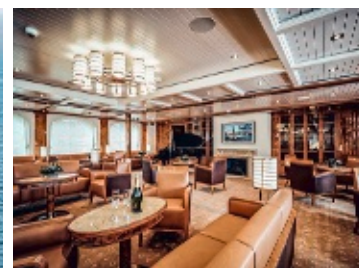

SUITEN MIT BALKON (A)

Nr. 316 bis 318

ca. 26 bis 28 qm, mit Balkon (ca. 8 qm) und Panoramafenster

Edles Design, auf dem Verandadeck gelegen. Sowohl der große Balkon als auch die komfortable Wohnlandschaft bieten die Möglichkeit eines luxuriösen, privaten Rückzugs. Doppelbett, kann auf Wunsch in zwei Einzelbetten getrennt werden, begehrter Kleiderschrank, Schminktisch, Sekretär. Die geräumigen Badezimmer (ca. 3,7 qm) sind mit einem Waschtisch und Badewanne (316) bzw. mit Whirlpoolwanne (317) oder mit Dusche (318) ausgestattet. Das WC (ca. 1,7 qm) ist separat.

JUNIOR-SUITEN MIT BALKON (Kat. B)

Nr. 306 bis 311, 314, 315, 320 bis 333

ca. 19 bis 22 qm, mit Balkon (ca. 6 qm), Panoramafenster

Auf dem Verandadeck, bieten vom eigenen Balkon einen grandiosen Blick. Die Raumaufteilung mit Sitzecke und einem aus zwei Einzelbetten bestehenden Doppelbett, das auf Wunsch getrennt werden kann, erhält durch die Panoramafenster Weite und Großzügigkeit, begehrter Kleiderschrank, Schminktisch und Sekretär. Das geräumige Badezimmer (ca. 3,8 qm) bietet Raum für den Waschtisch, WC und Badewanne.

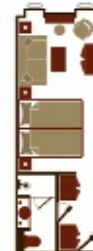
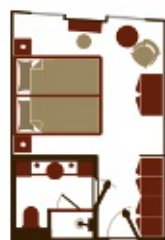

DE-LUXE-LIDO-AUßENKABINEN (Kat. C)

Nr. 401 bis 406, 408

ca. 18 bis 18 qm mit Panoramafenstern

Die großen Außenkabinen auf dem Lidodeck verbinden den Komfort eines Fünf-Sterne-Hotelzimmers mit maritim-eleganter Wohnlichkeit. Die hohen Panoramafenster lassen sich öffnen. Die Kabinen verfügen über ein aus zwei Einzelbetten bestehendes Doppelbett, eine kleine Sitzecke sowie einen Schminktisch, Kleiderschrank und Sekretär. Das Bad (ca. 3,3 qm) ist mit einem Waschtisch, Dusche und WC ausgestattet.

DE-LUXE-AUßENKABINEN (Kat. D)

Nr. 212, 214, 215, 220, 222, 224 bis 243

ca. 18 bis 21 qm mit zwei Bullaugen

Die großen Bullaugen geben den gemütlichen De-Luxe-Außenkabinen auf dem Kabinendeck ein besonderes maritimes Flair. Sie verfügen über ein Doppelbett mit zwei getrennten Matratzen, eine kleine Sitzecke, einen Schminktisch sowie Sekretär und Kleiderschrank. Das großzügige Bad (ca. 3 qm) ist mit einem Waschtisch, Dusche und WC ausgestattet. Die Kabinen 235 und 237 sowie 239 und 241 haben Verbindungstüren.

SEA CLOUD SPIRIT

Mit ihrer klaren, klassischen Linie folgt die SEA CLOUD SPIRIT ganz dem Vorbild ihrer eleganten Yacht-Schwester, geht aber dennoch ganz neue Wege. Der moderne Dreimaster verbindet stilischer echtes Windjammer-Feeling und höchsten Komfort. Neu im Konzept ist das großzügige Angebot an Balkonkabinen, das weitläufige Sonnendeck mit Sonnenliegen, der Fitnessraum mit Panoramablick, der exklusive Spa- und Wellnessbereich und das Bistro auf dem Lidodeck als Alternative zum „Fine Dining“ im Restaurant.

SCHIFFSDATEN

- Baujahr: 2021
- Flagge: Malta
- Gesamtsegelfläche: ca.4.100 qm
- Anzahl der Segel: 28
- Antrieb: 28 Segel + 2 dieselelektrische Motoren (2 x 1.700 kW)
- Länge: 138 m
- Breite: 17,20 m
- Tiefgang: 5,65 m
- Höhe des Großmastes über Wasserlinie: 57,90 m
- Crew: ca. 85
- Passagieranzahl: max. 136
- Bordsprache: Deutsch/Englisch
- Bordwährung: EUR
- Lift über alle Decks

RESTAURANTS, BARS & LOUNGES

Restaurant mit freier Tischwahl, eine Sitzung | Lidodeck mit Bar & Bistro | Lounge mit Steinway-Flügel | Bibliothek

SPORT & WELLNESS

Wellness- und Spa-Bereich mit zwei Anwendungsräumen | Finnische Sauna | Dampfbad | Ruheraum | Erlebnisdusche | Massagen | Kosmetik und Friseur | Fitnessraum mit Meerblick und modernen Kardiogeräten | Badeplattform | Schnorchel-Ausrüstung | Stand-Up-Paddles | Towable Tube |

Suitenkategorien	Unterbr.
Owner-Suite mit Balkon	A
Junior-Suite mit Balkon	B
De-Luxe-Lido-Außenkabine	C
De-Luxe-Außenkabine	D
Superior-Außenkabine	E
Superior-Einzel-Außenkabine	F

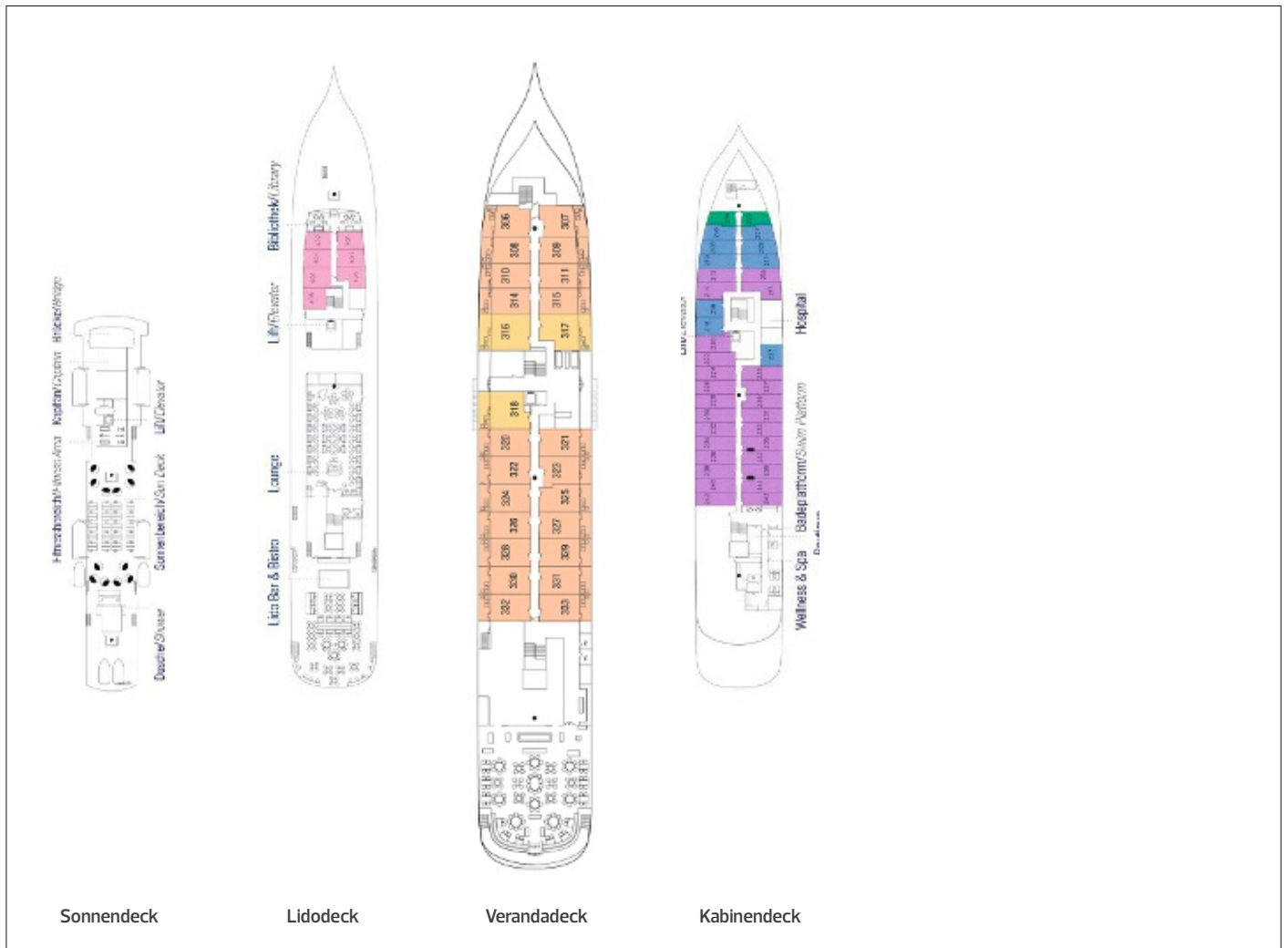

Emerald Cruises



Willkommen an Bord



Inklusivleistungen

Es wurde alles inkludiert, was Sie brauchen.

Transfers

Flughafentransfers zu und von Ihrer Yacht sind im Arrangementpreis inbegriffen.

WIFI

Kostenfreies WLAN ist auf dem ganzen Schiff verfügbar. Bitte beachten Sie, dass die Verfügbarkeit in entlegenen Gebieten eingeschränkt sein kann.

Kulinarik

Genießen Sie Frühstück, Mittag- und Abendessen an Bord.

Getränke

Wein, Bier und Erfrischungsgetränke sind bei Mittag- und Abendessen inkludiert. Ebenfalls stehen Ihnen modernste Kaffeemaschinen und Teestationen rund um die Uhr zur Verfügung. Ab April 2024 sind alle Getränke zu jederzeit inkludiert.

Ausflüge

Bei jeder unserer traumhaften Reisen sind handverlesene Ausflüge bereits im Preis inbegriffen.

Trinkgelder

Alle Trinkgelder an Bord sind in Ihrer Buchung bereits einberechnet.

EmeraldPLUS

Das exklusive EmeraldPLUS Programm bietet Ihnen einzigartige Begegnungen, die bestimmt zu Höhepunkten Ihres Abenteuers werden. Handverlesen von besonderen Reisedesignern, treffen Sie Einheimische alter Kulturen, nehmen an informativen Aktivitäten teil und machen Führungen durch einige der prestigeträchtigsten Gebäude der Welt.

EmeraldACTIVE

Für aktivere Gäste bestehen unsere EmeraldACTIVE Ausflüge aus geführten Radtouren und Wanderungen, die eine alternative Perspektive auf einen Ort bieten.

DiscoverMORE

Mit diesen Erlebnissen und Ausflügen tauchen Sie noch tiefer in die Geschichte und Kultur einer Region ein. Besuchen Sie ein traditionelles türkisches Bad in Istanbul, genießen Sie eine Kajaktour in Párga und fahren Sie mit dem Schlauchboot auf dem Alcantara in Sizilien, einem Ort voller Naturwunder und einzigartiger Schönheit. DiscoverMore Ausflüge sind gegen extra Gebühr.

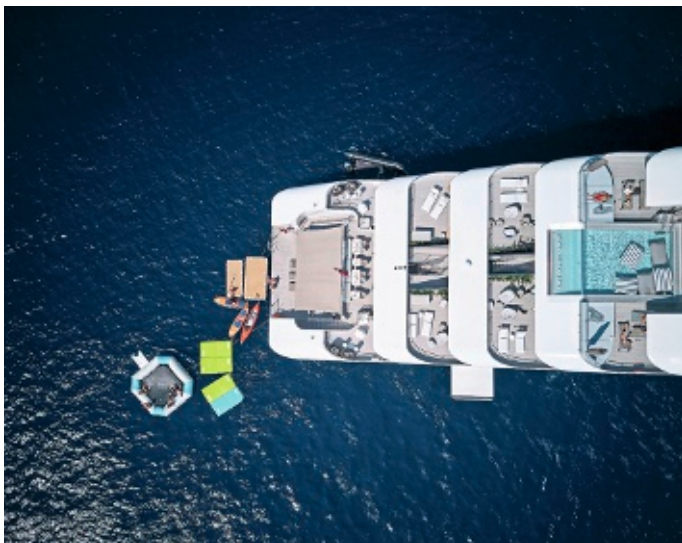

Ihr Schiff

Mit den Luxusyachten Emerald Azzurra und Emerald Sakara bringt die Reederei preisgekrönten Service auf die Weltmeere und an deren Küsten. Massgeschneidert, um einen einzigartigen Zugang zu faszinierenden Häfen zu ermöglichen, die nur kleine Yachten erreichen können. Lassen Sie sich von der Scenic Group auf eine Reise abseits ausgetretener Pfade und entlang zeitloser Handelsrouten an Bord der Hochsee-Luxusyachten Emerald Azzurra und Emerald Sakara entführen.

Entdecken Sie einige der ältesten Kulturen, erforschen Sie die kristallklaren Gewässer, die atemberaubende Inselgruppen verbinden und entdecken Sie die Geheimnisse des Heiligen Landes.

Moderner Luxus auf See

Beeindruckende 110 Meter lang, mit Platz für maximal 100 Gäste – das ist Freiheit. Und Freiheit bedeutet Luxus. Sie haben an Bord Emerald Azzurra und Emerald Sakara viel Platz um sich zu verwirklichen und die Reederei gibt Ihnen das Versprechen Ihre Erwartungen an eine Hochseeyachtkreuzfahrt bei Weitem zu übertreffen.

Aqua Pool & Marina-Plattform

Die Luxusyachten verfügen alle über einen Infinity-Pool auf dem Aqua Deck. Auf jeder Yacht befindet sich außerdem eine Marina-Plattform, die mit verschiedenen Wassersportgeräten für Sie ausgestattet ist. Diese Bereiche stellen Ihnen die Reederei so oft wie möglich zur Verfügung. Doch kann es vorkommen, dass die örtlichen Vorschriften, der Schiffsverkehr in der Bucht oder die Wetterbedingungen dies nicht zulassen. Bei rauer See wird der Aqua Pool zur Ihrer Sicherheit und der Besatzung abgelassen. Die Marina-Plattformen können nur genutzt werden, wenn die Yachten in ruhigen Gewässern vor Anker liegen.

Luxuriöse Suiten

Jede der 50 Suiten und Staterooms ist einzigartig gestaltet, damit Sie in Ihrem ganz privaten Bereich alles zur Hand haben, was Sie brauchen.

Kulinarik

Lassen Sie sich von der mediterranen Umgebung inspirieren, in der sie kreuzen und gönnen Sie sich ein ausgezeichnetes Abendessen À la Carte in dem an Bord befindlichen La Cucina Restaurant. Eine grosse Auswahl steht Ihnen für ein leckeres Frühstück und ein ausgewogenes Mittagessen an einem umfangreichen Buffet zur Verfügung. Es erwarten Sie frische, regionale Mahlzeiten, die von den Expertenköchen mit viel Liebe zum Detail zubereitet werden. Außerdem kann man auch im Aqua Cafe speisen:

Im Aqua Pool Café wird eine Auswahl an Fladenbrote mit verschiedenen Füllungen gereicht, und das selbstgemacht Gelato lässt Herzen höher schlagen.

Leichte Häppchen und Snacks den ganzen Tag, direkt neben dem Infinity-Pool, auf Deck 6 legen. Begeben Sie sich abends, nach einem köstlichen Dinner auf die Aussenterrasse des Restaurants, um hier die Meeresbrise und die letzten Sonnenstrahlen zu geniessen, bevor Sie einen Schlummertrunk in der gemütlichen Amici Bar & Lounge nehmen.

Getränke an Bord

Es gibt täglich eine Auswahl an Wein, Bier vom Fass und alkoholfreien Getränken zum Mittag- und Abendessen, welche bei einer Buchung inkludiert ist. Für den Drink am Pool oder eine Erfrischung zwischendurch, wurden für Sie zwei Getränkepakete zusammengestellt, die Ihnen die Möglichkeit geben Ihr Erlebnis an Bord noch angenehmer zu gestalten. Ihnen wird eine alkoholfreie Variante offeriert, bei welcher Sie unlimitiert Softgetränke, frische Säfte und Mocktails inkludiert haben. Oder aber Sie entscheiden sich für das Platinum-Paket, bei welchem zusätzlich Cocktails, Longdrinks, Premium Weine, Prosecco und Champagner im Glas und eine internationale Auswahl an Bier für Sie bereit steht. Diese können direkt bei der Buchung hinzugefügt werden. Ab April 2024 sind alle Getränke (mit Ausnahme der Chairmans WineList) im Preis inkludiert.

Entdeckungen

Um die Flora und Fauna, die unsere weiten Ozeane bevölkern, näher kennenzulernen, haben Sie die Möglichkeit, die an Bord befindliche spezielle Marina-Plattform zu nutzen. Steigen Sie in die Zodiacs und entdecken Sie, in Begleitung der Experten, die Vielfalt der Meere. In ausgewählten Häfen werden Ihnen auch eine Reihe von Wassersport-Gadgets angeboten. Dazu gehören eine aufblasbare Schwimmsel, Paddleboards und Schnorchelausrüstung.

Tenderboote

Auf den beiden Schiffen entdecken Sie die Schönheit der Welt. Daher werden auch Städte besucht, bei denen es keine Anlegemöglichkeiten für Yachten dieser Größe gibt. Es wird auf dem Meer geankert und Sie werden mit einem der drei Tenderboote an Land gebracht. Die meist kurze Fahrt zur Landestelle ermöglicht es uns, Sie direkt in das Zentrum der Orte zu bringen.

Verlängern Sie Ihren Aufenthalt

Nach Lust und Laune ergänzen Sie Ihre Reise mit Hotelübernachtungen vor oder nach der Kreuzfahrt und verlängern somit Ihren Aufenthalt mit unvergesslichen Tagen. Entdecken Sie das romantische Venedig, die Geschichte Athens oder die Schönheit Dubrovniks, nur um einige der bemerkenswerten Destinationen zu nennen. Transfers zwischen Flughafen, Ihrem Hotel und Emerald Azzurra oder Emerald Sakara sind inkludiert. Die Hotels befinden sich an bester Lage und sind jeweils inklusive Frühstück. Erleben Sie eine sehenswerte Stadtführung bevor Sie sich in Eigenregie auf Entdeckungstour begeben.



ÖFFENTLICHE BEREICHE

Entspannung

Entspannen Sie sich komplett in dem ansprechenden Wellnesscenter an Bord, in welchem Ihnen eine Auswahl an verwöhnenden Spa-Behandlungen einschliesslich Massagen, Gesichtsbildungen und sogar ein Friseur gegen Aufpreis zur Verfügung stehen. Ihnen bietet sich ein voll ausgestattetes Fitnessstudio für all diejenigen, die ihr Training absolvieren möchten, sowie eine Vielzahl von Kursen, um Sie zu ermutigen, während Ihrer Zeit in Bewegung zu bleiben und Ihre Mitte zu finden.

Ihre Oase der Ruhe

Einzigartige und individuelle Gestaltung zeichnen die 50 Suiten und Staterooms auf der Emerald Azzurra und der Emerald Sakara aus. Sie sind so konzipiert, dass Sie sich bereits beim Eintreten wie zu Hause fühlen. Entspannen Sie sich in Ihrer geräumigen, modernen Oase und geniessen Sie eine Reihe von luxuriösen Annehmlichkeiten, während Sie in die malerischsten Häfen der Welt einlaufen.

The Sky Bar

Entspannen Sie am Spa-Pool in der Sky Bar und geniessen Sie bei einem Drink die mediterrane Sonne.

Observation Deck

Nehmen Sie eine erstklassige Position ein, während wir in wunderschöne Häfen ein und ausfahren. Vergessen Sie Ihre Kamera nicht, denn immer wieder bieten sich wunderbare Ausblicke.

Observation Lounge

Geniessen Sie bequem den unvergleichlichen Meerblick und halten Sie Ausschau nach Meereslebewesen und sich näherndem Land. Oder entspannen Sie sich einfach mit einem guten Buch.

Amici Bar & Lounge

Treffen Sie neu gefundene Freunde für tolle Gespräche in stilvoller Umgebung, denn unser Barpersonal serviert Ihnen Ihre Lieblingsgetränke.

Aqua Pool & Café

Nehmen Sie am Heck der Yacht auf dem Pooldeck ein gemütliches Bad zwischen leichten Erfrischungen mit weitem Blick auf die sich entfaltenden Panoramen.

La Cucina & La Cucina Terrace

Unsere große Außenterrasse befindet sich hinter dem La Cucina und ist der perfekte Ort, um in Gesellschaft zu entspannen.

WISSENSWERTE INFORMATIONEN

Bordsprache

Auf den Yachten ist die Bordsprache Englisch. Alle Mitarbeiter, die gesamte Crew und die Experten sprechen Englisch und auch die Ankündigungen und Vorträge werden in englischer Sprache gehalten.

Dokumente

Alle Passagiere müssen im Besitz eines gültigen Ausweisdokuments (Reisepass der noch mind. 6 Monate nach Reiseende gültig ist) und der erforderlichen Visa, je nach Staatsangehörigkeit und je nach Destination, sein. Mindestalter: Passagieren mit einem Alter von unter 12 Jahren wird die Teilnahme nicht empfohlen. Passagiere mit einem Alter von 12 bis 18 Jahren müssen von einer erwachsenen Person begleitet werden und aus Sicherheitsgründen (z. B. im Notfall) die Kabine mit dem Erwachsenen teilen.

Kleidung

Die Auswahl der Kleidung hängt von der Reiseroute ab. Generell wird geraten, bequeme Wanderschuhe und eine wasserabweisende Jacke mitzunehmen. Tagsüber ist der Dresscode an Bord leger und erlaubt Shorts und Jeans. Badeanzüge, Badehosen und Fitness-Outfits sind nur in den Pool- und den Spa-Bereichen zu tragen. Abseits formeller Abende empfiehlt die Reederei eine sportlich elegante Garderobe: Frauen tragen Kleider, Röcke oder Hosen mit Blusen oder Pullover. Herren kleiden sich entsprechend mit Hosen und Kragen an den Hemden – eine Krawatte ist nicht notwendig.

Rauchen

An Bord gibt es ausgewiesene Raucherbereiche auf den Außendecks. Im Innenbereich des Schiffes ist das Rauchen verboten.

Flüge

Flüge sind im Reisepreis nicht inkludiert.

Gepäck

Die Kreuzfahrtteilnehmer haben das Recht, einen Koffer pro Person mitzunehmen. Der Koffer darf die Masse von 76,2 x 53,3 x 27,9 cm nicht überschreiten und darf nicht mehr als 23 kg wiegen.

Cherish the Planet

Emerald Cruises geht es bei der Initiative „Cherish the Planet“ um mehr als nur um ökologische Nachhaltigkeit: Sie verpflichten sich, in allen Bereichen des Unternehmens positive Veränderungen herbeizuführen und nachhaltige Verfahren sowie die Partnerschaften mit Gemeinschaften zu fördern. Der Wunsch ist es, die Erde zu schützen, und einen so geringen CO2-Fußabdruck wie nur wie möglich zu hinterlassen.

Eingeschlossene Leistungen:

- Flughafentransfers zu und von Ihrer Yacht
- Frühstück, Mittagessen und Abendessen an Bord
- Wein, Bier, Erfrischungsgetränke begleitend zum Mittag-&Abendessen
- ab April 2024 alle Getränke enthalten
- Modernste Kaffeemaschinen und Teestationen
- Stilles und Mineralwasser in Ihrer Suite (täglich aufgefüllt)
- Erstklassiger Service durch eine englischsprachige Crew
- Erfahrene lokale Reiseleiter
- Kostenloses Wi-Fi
- Alle Steuern und Hafengebühren
- Inklusiv aller Trink- und Servicegelder an Bord

Nicht eingeschlossene Leistungen:

- Getränke ausserhalb der Mahlzeiten (ab April 2024 alle Getränke enthalten)
- Trinkgelder an Land
- Spa-Behandlungen
- Versicherungen wie z. B. Reiserücktrittkostenversicherung
- Flüge und Transfers (Ausnahme, wenn entsprechend ausgeschrieben)

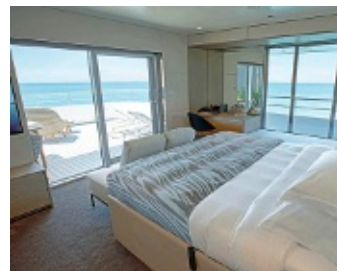
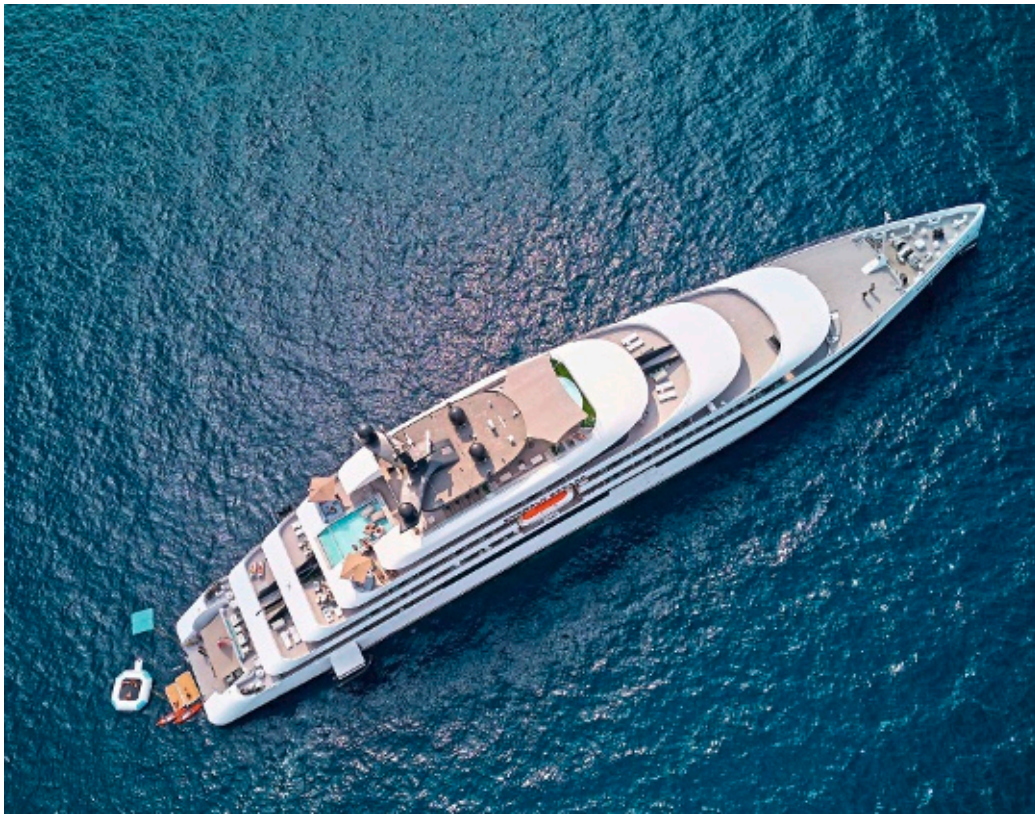

OWNERS SUITE

108.8qm – 110.8qm

Sie finden die grössten und eindrucksvollsten Suiten an der Vorderseite des Pooldecks. Sie versprechen einen wirklich aussergewöhnlichen Blick auf das Meer und die Landschaft. Ein separater Schlaf- und Wohnbereich bietet Ihnen mehr Bewegungsfreiheit, während ein begehbare Kleiderschrank und eine grosse private Terrasse Sie dazu einlädt, sich in Ihrer Boutique-Owner's Suite wohlfühlen.

YACHT SUITE/TERRASSEN SUITE

(65-67qm) / (60-62qm)

Wunderschön am hinteren Ende des Observationsdecks gelegen, können Sie von Ihrer grossen privaten Terrasse aus, einen sensationellen Blick auf den Ozean und die Küste geniessen. Stossen Sie mit einer Flasche Champagner auf Ihre Ankunft an Bord an und geniessen Sie die Obstplatte, die auf Sie wartet.

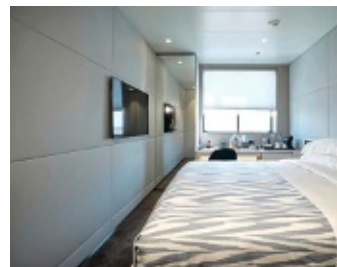

BALCONY SUITE

26.5qm – 28.5qm

Auf dem Observation Deck und dem Panorama Deck gelegen, sind die Balcony Suites unterwegs Ihr stilvolles Zuhause. Sie bieten alles, was Sie von einem Weltklassehotel erwarten, und verfügen über einen eigenen Balkon, von dem aus Sie atemberaubende Panoramablicke geniessen können.

OCEANVIEW STATEROOM

17qm – 19.5qm

Sechs der hochwertigen Luxuskabinen finden Sie auf der Vorderseite des Emerald Decks, jede mit einem eigenen Fenster mit Meerblick. Die komfortable Ausstattung der Kabine wird Sie begeistern.

EMERALD AZZURRA/ EMERALD SAKARA

Mit einer beeindruckenden Länge von 110 Metern wird die neue, spektakuläre Luxusyacht Ihre Erwartungen an eine Yachtkreuzfahrt bei Weitem übertreffen. Mit nur 100 Gästen an Bord gibt es viel Platz, um sich zu verwirklichen. Entdecken Sie ein ruhiges Plätzchen, um ein Buch zu lesen, geniessen Sie den ungehinderten Blick auf die unberührte Landschaft, nehmen Sie ein entspannendes Bad im Infinity-Style-Pool oder verabreden Sie sich mit anderen Gästen an einem der gemütlichen Treffpunkte.

SCHIFFSDATEN

Baujahr: 2022 / 2023
 Werft: Ha Long Ship yard
 Flagge: Bahamas
 Tonnage: 5300 GRT
 Länge: 110 m
 Breite: 16 m
 Geschwindigkeit: 12 Knoten
 Crew: 72
 Passagierzahl: 100
 Passagierdecks: 6
 Bordsprache: Englisch
 Bordwährung: USD

RESTAURANTS, BARS & LOUNGES

Pool Cafe 6 | Observation Lounge 4 | Amici Bar & Lounge 3 | La Cucina Restaurant 3 | La Cucina Terrace 3 |



SPORT & WELLNESS

Spa Pool 7 | Aqua Pool 6 | Fitness Studio 2 | Sauna 2 | Spa 2 | Friseur 2 | Marina Plattform 2 |

ENTERTAINMENT

Sky Bar 7 | Shop 3 | Zodiac 2 |

Auszug aus dem Deckplan

Suitenkategorien	Unterbr	
Owner's Suite	SA	
Yacht Suite	Y	
Terrace Suite	T	
Deluxe Balcony Suite	S	
Balcony Suite	A / B	
Oceanview Stateroom	D	

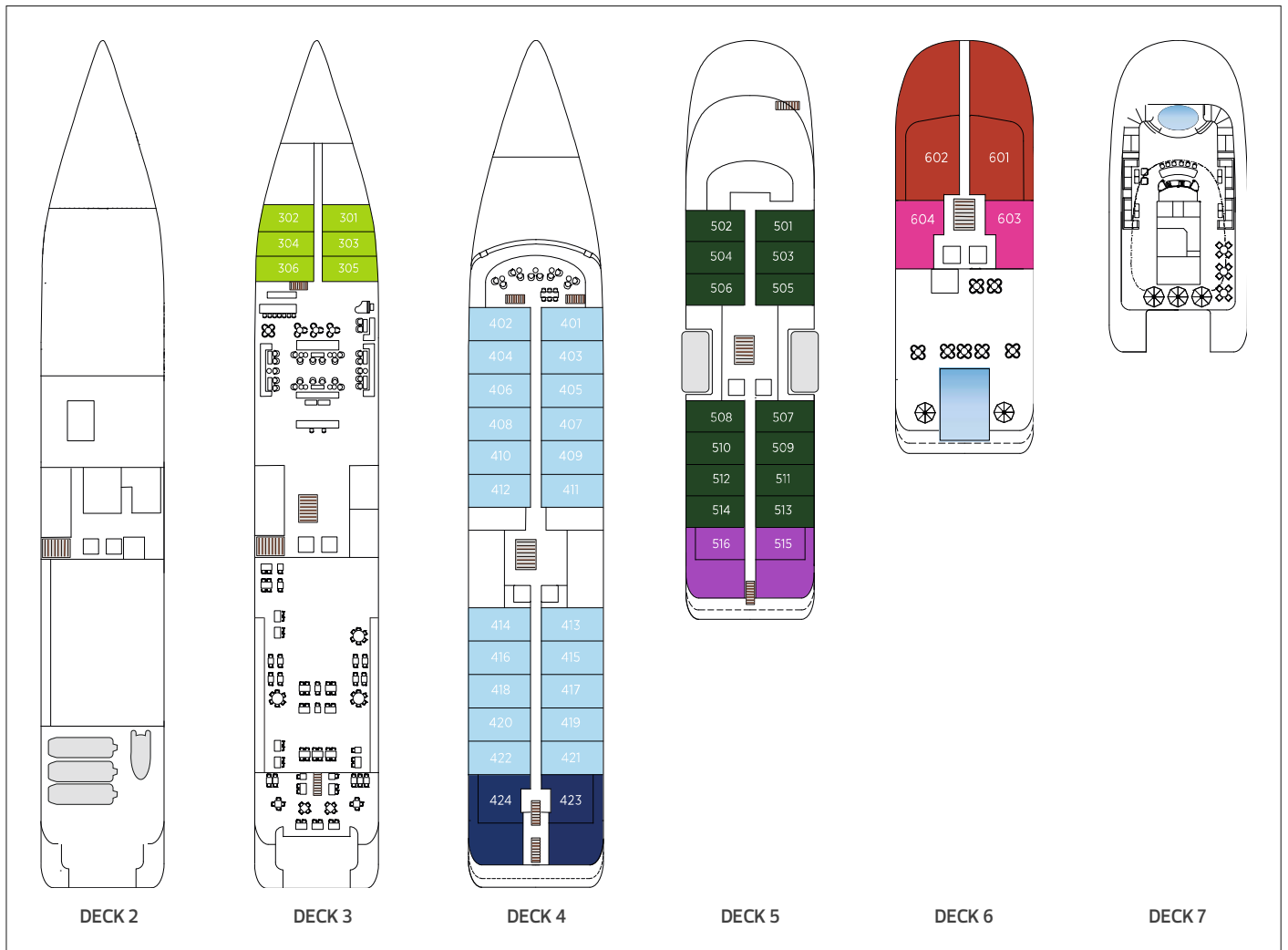



SEADREAM YACHT CLUB



Willkommen an Bord

Luxus auf See hat einen Namen: SeaDream Yacht Club. Die zwei Yachten SeaDream I und SeaDream II sind alles auf einmal: klein und fein, schnittig und elegant, sportlich und edel. Mit nur 112 Passagieren bieten die Boutique-Schiffe für Romantiker wunderschöne balinesische Traumbetten, für Sportler eine bordeigene Marina und für Entdecker die schönsten und aufregendsten Buchten auf allen 7 Kontinenten.



Inklusivleistungen

Getränke

Ob Champagner zum Anstoßen, Wein zum Abendessen oder einen Cocktail an Deck, nahezu alle Getränke sind inklusive. Aus dem bestens sortierten Weinkeller werden erlesene Weine gereicht und SeaDream Yacht Club hat eine eigene exklusive Mischung von losen Tees, von einem Meister-Tee-Mixer in Großbritannien erstellt, eingeführt.

Trinkgelder

Die Trinkgelder für das Servicepersonal sind bereits in Ihrem Kreuzfahrtpreis inkludiert.

Wassersport

Jet-Ski, Laser-Segelboot, Hobie-Cat-Katamaran, Glasboden-Kajaks, Banana-Boat, Tube, Wake Boards und Wasserski, Schnorchelausrüstung, Schlauchboot, schwimmende Insel und Trampolin, Stand-up Paddle und eine Wasserrutsche – dies alles finden Sie an Bord für das optimale Vergnügen im Wasser. Die Nutzung ist im Reisepreis inklusive.

Betthupferl

Abends finden Sie eine kleine Aufmerksamkeit auf Ihrer Kabine.

Golf-Simulator

Auch auf hoher See können Sie an der Verbesserung Ihres Handicaps arbeiten.

Fitness-Center

Ein Fitness-Center mit Meerblick. Hier können Sie die Aussicht ausgiebig genießen und im Rhythmus des Schiffes Laufband und Fahrrad nutzen oder Gewichte stemmen. Zur Unterhaltung sind auch Fernseher und DVD-Player vorhanden. Wer möchte, kann an den morgendlichen Yoga- und Tai Chi-Stunden teilnehmen.

MountainBikes

Schön ist es, interessante Landstriche individuell zu erkunden. Mit dem Fahrrad ins Landesinnere zu fahren, schafft neue Eindrücke und eröffnet neue Perspektiven.

Champagner & Kaviar Splash (nur auf Karibik-Reisen)

Barbecue mal ganz anders! Am weißen Sandstrand mit edlem Porzellan, Champagner und Kaviar stoßen Sie mit der Crew an und wünschen sich ein baldiges Wiedersehen an diesem großartigen Ort. Auf Mittelmeerstrecken feiern Sie die „Caviar & Champagne by the Pool Party“ auf dem Pool Deck.

24-Stunden-Kabinenservice

Fällt es Ihnen schwer, sich von Ihrer Kabine zu trennen? Das Service-Personal bedient Sie gerne auch in Ihrer Kabine.

Laptop-Verleih

Nutzen Sie den bordeigenen Laptop auf Anfrage, wo immer Sie möchten.



Ihr Schiff

ÖFFENTLICHE BEREICHE

Top of The Yacht-Bar

Genießen Sie den 360°-Panorama-Blick in der Top of the Yacht-Bar. Halten Sie einen Plausch mit dem Barkeeper und tauschen Sie Neuigkeiten aus. Den Tag Revue passieren lassen und neue Entdeckungstouren planen, funktioniert am besten bei einem guten Glas Wein. Das Meeresrauschen vermischt sich mit leiser Gitarrenmusik und bildet die perfekte Hintergrundmusik für einen gemütlichen Abend.

Topside Restaurant

Kulinarische Sensationen erwarten Sie im Topside Restaurant. Mit zwangloser Perfektion besticht das Gastronomiekonzept von SeaDream Yacht Club. Abendessen alfresco an Deck.

Piano Bar

Was wäre ein Schiff ohne Piano Bar? Wünschen Sie sich Ihr Lieblingslied und lassen Sie sich einfach treiben.

Pool Bar

Von der Pool Bar im Heck des Schiffes haben Sie einen perfekten 180° Ausblick. Beobachten Sie beim Verlassen des Hafens, wie das Land hinter Ihnen immer kleiner wird und langsam verschwindet.

Spa

Das SeaDream Yacht Club Spa ist zertifiziertes Mitglied der Thai Spa Association und das einzige Thai Spa auf See. Bestens ausgebildete Therapeuten erfüllen alle Ihre Wünsche rund um Wellness und Schönheitspflege. Genießen Sie eine Javanese Lulur Behandlung oder eine Asian Blend Massage. Wenn die Sonne lacht, können Sie dieses auch unter freiem Himmel erleben.

Fitness-Center

Treffen Sie Ihre Wahl. Vier Laufbänder, Cross Trainer, 2 Liegeräder, Hanteln mit unterschiedlichen Gewichten. Das Fitness-Center ist mit Flachbildschirm-TV und Video-Player ausgestattet. Kühle Handtücher und kaltes Wasser stehen zur Verfügung. Zusätzlich werden an Bord kostenfreie Thai Chi- und Yoga Kurse angeboten. Die Kurse, die dem Stressabbau dienen, finden entweder an Deck oder am Strand statt.

Pool-Deck

Kino Deluxe, das ist Kino unterm Sternenhimmel mit Popcorn und exotischem Cocktail. Nach einem köstlichen Abendessen bildet ein Konzert oder eine romantische Komödie den perfekten Abschluss des Tages. Starlit Movies TM (trade mark)

Golf-Simulator

Der SeaDream Yacht Club Golf-Simulator mit seinen 30 unterschiedlichen Parcours macht auch eine Partie Golf auf See möglich. Wie wäre es also mit einem SeaDream Yacht Club Golf-Turnier gemeinsam mit neuen Freunden? Golfschläger werden zur Verfügung gestellt.

Water Sports Marina

Was wäre eine Yacht ohne das passende Spielzeug? Ein Kajak mit Glasboden, Wasserski, Banana-Boat, Schnorcheln oder Segeln, hier findet jeder seine Lieblingsbeschäftigung. Wer es gemütlicher mag, genießt die Ruhe einer einsamen, schwimmenden Insel.

Bücherei

Endlich mal wieder ein gutes Buch lesen und einfach alle Fünfe gerade sein lassen. Genießen Sie die Zeit an Bord!

Casino

Einmal James Bond sein. Am einfachsten geht das beim Black Jack. Bestellen Sie einen Martini – geschüttelt, nicht gerührt – und trainieren Sie Ihr Poker-Face.

Kabinen & Suiten

In allen Kabinen und Suiten gehören folgende Leistungen zur Ausstattung:

- Belgische Bett & Badwäsche
- Massagedusche
- Pflegeprodukte von ELM Organics
- Bademantel und Pantoffeln
- Individuell regulierbare Klimaanlage
- 55" Flachbildfernseher mit Infotainment
- Safe
- Föhn
- Minibar
- Direktwahltelefon
- Laptop (auf Wunsch)
- StarLink (gegen Gebühr)

Weitere Einrichtungen

- Klein, aber oho! Folgende Einrichtungen finden Sie ebenfalls auf allen Schiffen von SeaDream:
- Pool / Whirlpool, Spielzimmer
- Boutique
- Concierge / Rezeption
- Lounge,
- Meeting-Raum
- Arzt / Medizinisches Zentrum



AN BORD

Bei SeaDream Yacht Club erleben Sie den Urlaub Ihrer Träume! Beide SeaDream Yacht Club Schiffe verfügen über ihre eigene Marina. Fahren Sie Jetski oder Kajak und erkunden Sie kleine Buchten und interessante Küsten. Die Zodiacs werden als Zugboote für Wasserski genutzt. Mit dem Segelboot und dem Banana-Boat geht es auf Erkundungstour. Wer es etwas ruhiger mag, leiht sich die bordeigene Schnorchelausrüstung und entdeckt die bunte Unterwasserwelt.

Wenn Sie sich von den aufregenden Landausflügen zu den Sehenswürdigkeiten der Umgebung ausruhen möchten, genießen Sie im Thai Spa Erholung für Körper und Geist. Sie können zwischen einer Vielzahl von unterschiedlichen Massagen und Behandlungen wählen (gegen Gebühr).

Am Abend wartet die Bar mit exotischen Cocktails und Live-Musik auf die Gäste. Erleben Sie danach einen aufregenden Kinofilm oder ein Konzert auf dem offenen Deck. Etwas für Romantiker sind die balinesischen Traumbetten – mit Blick auf das offene Meer schlafen Sie unter den Sternen – Träume werden wahr. In der Piano-Bar und im Kasino geht es heiter zu. Wünschen Sie sich Ihr Lieblingslied oder wagen Sie ein Tänzchen. Im Kasino dürfen Sie sich im Black Jack probieren. Vielleicht ist gerade Ihr Glücksstern aufgegangen.

Ob Sie im eleganten Restaurant oder zwanglos an Deck speisen möchten, die Menüs von SeaDream Yacht Club sind immer kulinarische Highlights. Frühstück und Mittagessen werden im Topside Restaurant ungezwungen und unter freiem Himmel serviert. Im Abendrestaurant erleben Sie „Cuisine à la minute“. Der Küchenchef bietet eine breite Auswahl von internationalen und regionalen Gerichten, die nach Ihren persönlichen Vorlieben frisch für Sie zubereitet werden. Um den edlen Tropfen kümmert sich der SeaDream Yacht Club Sommelier, der die sorgfältig auf das Menü abgestimmten Weine kredenzt. Für den kleinen Hunger zwischendurch werden in der Pool Bar –leckere Sandwiches zubereitet und in der Top of the Yacht Bar locken Kuchen und Kaffee am Nachmittag.

LANDAUSFLÜGE

Auch die Landausflüge sind bei SeaDream Yacht Club ein bisschen anders als bei anderen. Sie stellen die Höhepunkte jeder Kreuzfahrt dar. Yachting heißt, dass sich vieles im Freien abspielt. Gehen Sie auf einen Landausflug mit der Crew, auf eigene Faust oder mit neuen Freunden. Begleiten Sie den Küchenchef zu lokalen Märkten und probieren Sie die Spezialitäten der Region.

Wie wäre es mit einer Erkundungstour mit dem Mountainbike oder schließen Sie sich den Offizieren auf den Freizeitgängen an. Steuern Sie mit dem Schlauchboot einsame, exotische Strände an.

WISSENSWERTE INFORMATIONEN

Liegezeiten

Die genauen Liegezeiten sind abhängig von der Wetterlage und den Gezeiten. Auf alle Fälle haben Sie immer ausreichend Zeit, Land und Insel zu entdecken. In sehr vielen Häfen liegen die Schiffe über Nacht im Hafen.

Bordwährung

Die Bordwährung ist der US Dollar. Darüber hinaus werden die folgenden Kreditkarten akzeptiert: Visa, Master Card, American Express.

Mindestalter

Das Mindestalter für Babys beträgt bei SeaDream Yacht Cruises 12 Monate. Reisende unter 18 Jahren müssen von einem Erwachsenen über 18 Jahren begleitet werden. Ist die erwachsene Begleitperson des Minderjährigen kein Elternteil, muss mindestens ein Elternteil oder ein Erziehungsberechtigter ein Formular zur Zustimmung der Betreuung unterzeichnen, das vor Beginn der Kreuzfahrt eingehen muss.

Rauchen

Das Rauchen an Bord ist ausschließlich auf den Außendecks Deck 3, 4 und 6 außerhalb der Essenszeiten gestattet.

Stromspannung

Alle Schiffe sind mit Steckdosen für 110 und 220 Volt ausgerüstet. Es empfiehlt sich, einen internationalen Adapter mitzubringen.

Restaurant

Sie speisen wann und wo Sie möchten, wenn Sie Lust haben auch draußen an Deck.

Computer/E-Mails/Internet

Überall an Bord haben Sie drahtlosen Internetzugang. In der Bibliothek stehen zusätzlich Computer mit Starlink zur Verfügung (Internet gegen Gebühr).

Anreiseinformationen

An- und Abreisearrangements sind im Reisepreis nicht enthalten. Gerne können Sie die Flugan-/abreise mit renommierten Fluggesellschaften bzw. mit der Bahn über DERTOUR hinzubuchen. Den Flugtag bestimmen Sie, abhängig von der Verfügbarkeit und Ihren sonstigen Reiseplänen. Beachten Sie jedoch unbedingt die Ein- und Ausschiffungszeiten. Hotels am Ort Ihrer Ein- und Ausschiffung finden Sie unseren DERTOUR deluxe und Länderkatalogen. Ihr Reisebüro berät Sie gerne zu allen Fragen der An- und Abreise.

Eingeschlossene Leistungen:

- Kreuzfahrt mit Unterbringung in der gebuchten Kategorie
- Vollpension
- Mineralwasser, Kaffee, Tee und Wein zu den Mahlzeiten
- Premium Softgetränke & Weine
- Spirituosen
- Alle Bordeinrichtungen
- Ausrüstung und Geräte der SeaDream Marina
- Mountainbikes
- Golf-Simulator
- Trinkgelder
- Hafengebühren und Steuern

Nicht eingeschlossene Leistungen:

- Landausflüge
- Hochwertige Spirituosen und Weine
- Persönliche Ausgaben wie Frisör, Massage, Wäscheservice, Internet etc.
- Versicherungen wie z.B. Reiserücktrittskostenversicherung
- Flüge



OWNER SUITE

42 qm mit Panoramafenster

In allen Kabinen und Suiten gehören folgende Leistungen zur Ausstattung: Belgische Bett & Badwäsche, Massagedusche, Pflegeprodukte von ELM Organics, Bademantel und Pantoffeln, Individuell regulierbare Klimaanlage, 55" Flachbildfernseher mit Infotainment, Safe, Föhn, Minibar, Direktwahltelefon, Laptop (auf Wunsch), WiFi.

ADMIRAL SUITE

35 qm mit Panoramafenstern

Diese Suite ist mit einem Queensize-Bett ausgestattet. Im marmorverkleideten Bad finden Sie eine Badewanne und separate Dusche mit Blick aufs Meer. Der separate Wohn- und Essbereich mit Sofa, Esstisch mit Stühlen und Schreibtisch bietet TV (Flachbildschirm), CD-/DVD-Player, iPod-Dockingstation und Internetanschluss, Direktwahltelefon, Minibar, Safe und Briefpapier.

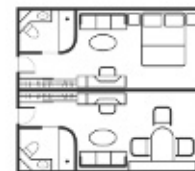

YACHT CLUB KABINE

18 qm mit Bullaugen oder Panoramafenster

In allen Kabinen und Suiten gehören folgende Leistungen zur Ausstattung: Belgische Bett & Badwäsche, Massagedusche, Pflegeprodukte von ELM Organics, Bademantel und Pantoffeln, Individuell regulierbare Klimaanlage, 55" Flachbildfernseher mit Infotainment, Safe, Föhn, Minibar, Direktwahltelefon, Laptop (auf Wunsch), WiFi. Die Kabinen auf Deck 2 haben zwei Bullaugen, auf Deck 3 & 4 jeweils ein Panoramafenster.

COMMODORE SUITE

36 qm mit Bullaugen oder Panoramafenstern

In allen Kabinen und Suiten gehören folgende Leistungen zur Ausstattung: Belgische Bett & Badwäsche, Massagedusche, Pflegeprodukte von ELM Organics, Bademantel und Pantoffeln, Individuell regulierbare Klimaanlage, 55" Flachbildfernseher mit Infotainment, Safe, Föhn, Minibar, Direktwahltelefon, Laptop (auf Wunsch), WiFi.

SEADREAM YACHT CLUB I & II

Der 2001 gegründete SeaDream Yacht Club startete mit zwei Megayachten, SeaDream I und SeaDream II, und hat die höchsten Auszeichnungen der Branche erhalten. „It's Yachting, Not Cruising“ definiert die Mission von SeaDream: ein zwangloses Yachterlebnis zu bieten, das die Erwartungen der Gäste übertrifft, während sie die erstaunlichsten Ziele der Welt erkunden. Die Liebe zum Detail und der alles entscheidende tadellose Service definieren Yachting im wahrsten Sinne des Wortes neu. Alle Gästezimmer haben Meerblick und das SeaDream-Erlebnis ist inklusive. Ob beim Essen im Freien oder im Salon, beim Entspannen am Pool oder bei einer Spa-Behandlung, bei einer Runde Golf im Golfsimulator oder bei einer Erkundungstour mit dem Mountainbike an Land – die Gäste wissen, dass sie den persönlichsten und verwöhntesten Urlaub auf See erleben. Von Mai bis Oktober befahren SeaDream I und SeaDream II das Mittelmeer. Von November bis April besuchen die beiden Megayachten die türkisfarbenen Gewässer der Karibik. Um sicherzustellen, dass die Gäste alles erleben, was jeder speziell ausgewählte Hafen zu bieten hat, beinhalten viele der Reiserouten Übernachtungen in einigen der besten Yachthäfen und Häfen der Welt.

SCHIFFSDATEN

Baujahr: 1984/1985
 Umbau: 2001/2002
 Renovierung: 2022/2021
 Werft: Wärtisilä-Werft, Finnland
 Flagge: Bahamas
 Tonnage: 4.253 BRZ
 Länge: 105 m
 Breite: 14 m
 Geschwindigkeit: 15 Knoten
 Offiziere: Europäer
 Crew: 95
 Passagieranzahl: 112
 Passagierdecks: 5
 Bordsprache: Englisch
 Bordwährung: USD

Restaurants, Bars & Lounges

Speisesaal 2 | Pool Bar 3 | Salon Bar 3 | Piano Bar 4 | Topside Restaurant 5 | Top of the Yacht Bar 6

Sport & Wellness

Marina 2 | Pool / Whirlpool 3 | Spa 4 | Fitness-Center 4 | Beauty Salon 4 | Golf-Simulator 6 | Balinesische Traumbetten 6

Suitenkategorien	Unterbr
Owner Suite	OS
Admiral Suite	AS
Commodore Deck 3	CD3
Commodore Deck 2	CD2
Yacht Club Deck 4	D4
Yacht Club Deck 3	D3
Yacht Club Deck 2	D2

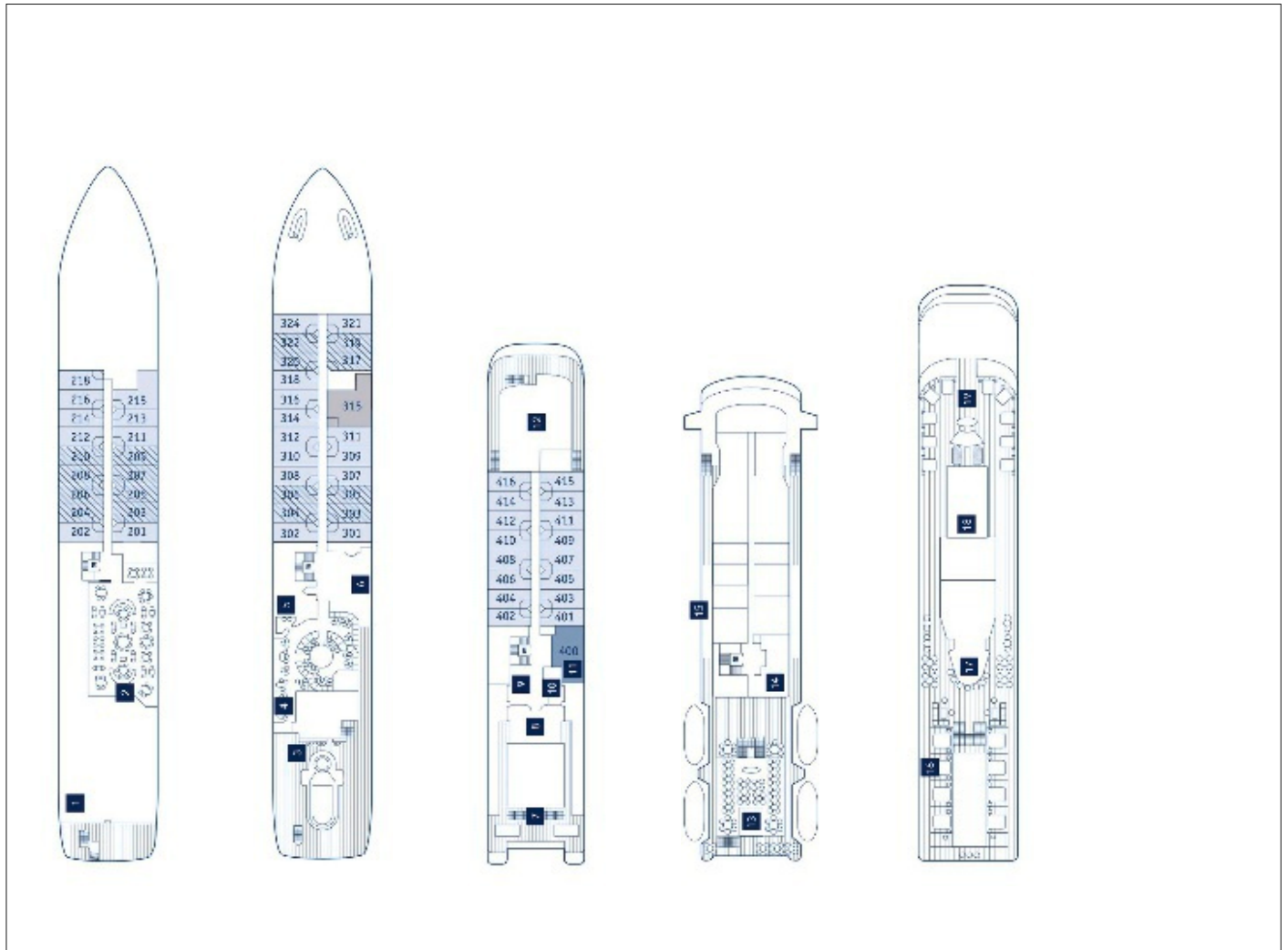

SCENIC & EMERALD Cruises Fluss



Willkommen an Bord

Scenic bietet mehr als eine herkömmliche 5-Sterne-Flusskreuzfahrt. Es ist die ultimative Art, historische Städte und Dörfer in Luxus zu erkunden. Der Unterschied bei Scenic liegt in den kleinen Details. Die Scenic Space-Ships und die erstklassige Crew stehen im Mittelpunkt Ihrer Reise und garantieren einen erstklassigen Service sowie unvergessliche Erlebnisse. Die umfassende Auswahl an alles inklusiven Flusskreuzfahrten, Stadtverlängerungen und Landprogrammenn macht eine Reise mit Scenic durch Europa und Südostasien wirklich einzigartig. Es geht über alles inklusive hinaus – von der Luxus-Suite über den Butler-Service bis hin zu Mahlzeiten, Premium-Getränken, Scenic Freechoice-Erlebnissen, WLAN, Transfers, Trinkgeldern und vieles mehr.



Flusskreuzfahrten in Europa – All-Inclusive Ultra-Luxus

- 5-Sterne Scenic Space-Ships für bis zu 163 Gäste.
- Ihre Wahl zwischen einer geräumigen Standard Suite oder einer Balkon Suite mit innovativer Scenic Sun Lounge.
- Butler-Service für jede Suite.
- Genießen Sie bis zu fünf kulinarische Erlebnisse mit allen an Bord inkludierten Mahlzeiten.
- Premium-Getränke[^] den ganzen Tag über, nicht nur zu den Mahlzeiten.
- Kostenfreie Minibar, täglich aufgefüllt.
- Scenic Enrich – exklusive Veranstaltungen, um Sie in die lokale Kultur einzutauchen.
- Scenic Freechoice – inkludierte Ausflüge zur Personalisierung Ihrer Reise.
- E-Bikes zur unabhängigen Erkundung.
- Wellness-Coach an Bord / Wellness- und Fitnessbereich
- Kostenloses WLAN an Bord.
- Scenic Tailormade App mit Erklärung der Sehenswürdigkeiten entlang der Route sowie als Abhörgerät für Führungen
- Erfahrene örtliche Reiseleiter in jeder Stadt.
- Trinkgelder inklusive

[^]Alle Getränke sind inbegriffen, außer einer sehr kleinen Anzahl von feinen und exklusiven Weinen, Champagnern und Spirituosen.

#Nicht auf allen Schiffen verfügbar und Funktionen können variieren. Helme werden bereitgestellt und sollten beim Fahren der E-Bikes getragen werden.

Flusskreuzfahrten in Südostasien – All-Inclusive Ultra-Luxus

- Die Scenic Spirit wurde nach europäischen Sicherheitsstandards mit einem Gästeaufzug gebaut.
- Alle Balkonsuiten verfügen über ein separates Wohnzimmer, begehbaren Kleiderschrank und eine innovative Scenic Sun Lounge.
- Platz für bis zu 68 Gäste an Bord.
- Persönlicher Service mit einem fast 1:1-Verhältnis von Personal zu Gästen
- Butler-Service für alle Gäste.
- Alle Mahlzeiten inklusive mit bis zu vier Restaurants, von leger bis fein.
- Eine umfangreiche Auswahl an kostenlosen internationalen Getränken den ganzen Tag über[^].
- Resort-ähnlicher Vitality Pool & Bar.
- Authentische lokale Unterhaltung und Open-Air-Kino#.
- Wellnesscenter und Fitnessbereich.
- Selbstbedienungswäscherei.
- Kostenloses WLAN an Bord.
- Kleine Gruppenausflüge mit durchschnittlich nur 20 Gästen und maximal 25 Gästen.
- Scenic Enrich – einmalige Erlebnisse, um Sie in die lokale Kultur einzutauchen.
- Scenic Sunset Drinks – exklusive abendliche Getränke an unvergesslichen Orten.
- Scenic Freechoice – alles inklusive Touren und Mahlzeiten zur Personalisierung Ihrer Reise.
- Scenic Special Stays – ikonische Hotels, bemerkenswert für ihre Lage und Geschichte.
- Alle Inlandsflüge und Bahnreisen.
- Trinkgelder inklusive



ENTDECKUNGSREISE AUF DEN FLÜSSEN EUROPAS

Scenic Sonnenlounges

Ein ruhiger Rückzugsort, der in allen Balkon-, Junior- und Royal-Suiten verfügbar ist, bietet die ideale Umgebung zum Speisen, Lesen und Genießen der vorbeiziehenden Landschaften.

Royal-Suiten

Die luxuriösen Royal-Suiten auf dem Diamond Deck, in vier verfügbaren Stilen, setzen neue Maßstäbe in der Branche. Dies sind die geräumigsten und begehrtesten Suiten auf den Space-Schiffen. Mit großzügigen 33–48m² können Sie eine separate Lounge und ein großes Badezimmer mit separater Dusche und Badewanne genießen.

Junior-Suiten

Unsere geräumigen Junior-Suiten mit 23m² befinden sich auf den Decks Sapphire und Diamond am Bug des Schiffes. Erleben Sie die Vorzüge des Diamond Decks, wo Ihr Butler Ihnen bei einem Frühstücks- und Getränkeservice in der Suite, täglichen kostenlosen Canapés, der täglichen Reinigung von zwei Kleidungsstücken und einer Einladung zum Essen am Tisch im La Rive behilflich sein kann.

Balkon-Suiten

Frische Luft und Flussblick erwarten Sie in Ihrer Scenic Sonnenlounge. Balkon-Suiten, mit Größen von 19–21m², befinden sich auf den Decks Sapphire und Diamond. Ihr Butler steht Ihnen bei Ihrem kostenlosen Wäschedienst pro Suite, dem Frühstücks- oder Teeservice am Morgen sowie dem Getränkeservice in Ihrer Suite zur Seite.

Standard-Suiten

Mit einer Größe von 15–16m² befinden sich die Standard-Suiten auf dem Jewel Deck. Ideal für Gäste, die gerne Zeit auf dem Sonnendeck und in den öffentlichen Bereichen verbringen. Mit einem großen Fenster genießen die Gäste Butler-Service, einen kostenlosen Wäschedienst einmal pro Kreuzfahrt und einen Frühstücks- oder Teeservice am Morgen.

FLUSSKREUZFAHRT IN SÜDOSTASIEN

Königliche Panorama-Suiten

Unsere luxuriösen Königlichen Panorama-Suiten auf dem Diamond Deck bieten großzügige 80m² und setzen neue Maßstäbe in der Branche. Jede verfügt über einen stilvollen separaten Lounge-Bereich, ein geräumiges Badezimmer mit Badewanne und eine private Terrasse mit einem Jacuzzi im Freien, einem Daybed und einem 180°-Blick vom Bug des Schiffes. Zusätzlich zu den Annehmlichkeiten der Grand Deluxe Suite können Sie private Transfers, eine Flasche Champagner bei der Ankunft, unbegrenzte kostenlose Wäschedienste und 100 US-Dollar pro Paar für unsere Wellness-Einrichtung an Bord genießen.

Grand Deluxe Suiten

Mit 40m² bieten die Grand Deluxe Suiten einen stilvollen Lounge-Bereich, ein geräumiges Badezimmer, ein Queen-Size-Scenic Slumber Bed und einen begehbaren Kleiderschrank. Neben den Vorteilen des Diamond Decks erhalten Sie frisches Obst auf Ihrer Suite, Canapés vor dem Abendessen und Petit Fours danach. Genießen Sie Club Floor-Privilegien im Caravelle Saigon und Landmark-Zimmer im Raffles Grand Hotel d'Angkor in Siem Reap.

Deluxe Suiten

Die Deluxe Suiten mit 32m² sind die geräumigsten Standard-Suiten am Mekong und verfügen über einen separaten Schlaf- und Lounge-Bereich, moderne und elegante Möbel, HDTV und individuelle Klimakontrolle im Zimmer. Fühlen Sie sich verwöhnt mit einer Kissenwahl, ägyptischer Baumwollbettwäsche, flauschigen Bademänteln, einem nächtlichen Bettenaufschütteln mit Geschenk und kostenlosem Schuhputzdienst.

Scenic Enrich

„All-inclusive, exklusiv, einzigartig.“ Die Scenic Enrich-Erlebnisse führen Sie mitten ins Herz Ihres Reiseziels und bieten eine tiefere kulturelle Bereicherung. Sorgfältig von unserem Team erfahrener Reisedesigner ausgewählt, ist jedes Scenic Enrich-Erlebnis darauf ausgerichtet, Sie mit stimulierenden Momenten grenzenloser kultureller Entdeckungen in Berührung zu bringen. Von einer exklusiven Tour durch ein Schloss in Frankreich bis zu privaten Konzerten in prunkvollen österreichischen Palais bieten diese unvergesslichen Erlebnisse Erinnerungen, an die Sie ein Leben lang denken werden.

Scenic Enrich taucht Sie von Kopf bis Fuß in die Kultur, das Erbe und die Folklore des Landes ein, durch das Sie reisen. Diese sorgfältig ausgewählten und exklusiven Ausflüge sind einzigartig bei Scenic und stehen Ihnen dank unseres preisgekrönten, wirklich all-inclusive Services ohne zusätzliche Kosten zur Verfügung.

Egal, wohin Sie in Europa reisen möchten, eine Sammlung bereichernder Ausflüge erwartet Sie. Tauchen Sie ein in den Luxus von Schloss Liechtenstein in Wien bei einer privaten Aufführung mit Musik von Strauss und Mozart. Nehmen Sie an einer exklusiven Führung hinter den Kulissen des Rastatter Schlosses teil. Oder erleben Sie ein klassisches Konzert im Papstpalast von Avignon. Die Wahl liegt bei Ihnen mit Scenic Enrich.

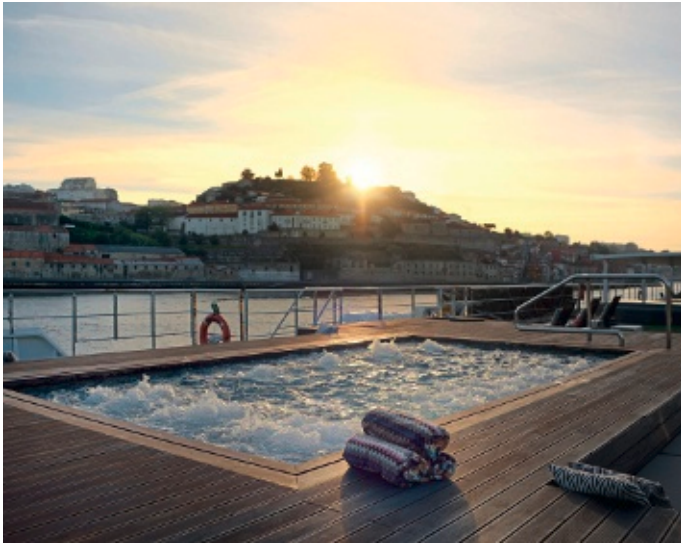

Routen

Von weitläufigen Tälern und Schluchten, die von märchenhaften Schlössern gesäumt sind, bis zu malerischen Dörfern, in denen die Zeit stehen geblieben zu sein scheint, sind die Gemeinden und Städte entlang Europas Wasserwegen unvergleichliche Meisterwerke. Entdecken Sie eine reiche Geschichte, zeitlose Architektur und kulinarische Genüsse an den bezaubernden Flüssen Rhein, Main, Donau und Mosel.

Als kulinarisches Epizentrum der Welt werden Liebhaber von Essen, Wein, Kunst und Architektur die Pracht Frankreichs genießen. Von der Schönheit von Bordeaux bis zu den faszinierenden Freuden von Paris können Sie die französischen Aromen in charmanten Dörfern an den Ufern der historischen Seine und im Süden Frankreichs ausgiebig kosten.

Treten Sie einen Schritt zurück in die Vergangenheit und tauchen Sie ein in die makellose Schönheit des Douro-Tals. Entdecken Sie die reichen Kulturen, UNESCO-Welterbestätten und besuchen Sie die alte und faszinierende Stadt Salamanca, gleich jenseits der Grenze in Spanien. Staunen Sie über die Weinberge auf den Hügeln und lassen Sie sich von der spektakulären Küche und den exquisiten Weinen verwöhnen.

Der Mekongs steht im Zentrum des Alltagslebens in Vietnam und Kambodscha. Entdecken Sie die Magie dieses dynamischen Wasserwegs, beobachten Sie die as tägliche Leben der Einheimischen und bewundern Sie die kunstvollen Tempel sowie das Farbenspiel und die Wunder, während Sie vorbeifahren. Folgen Sie den Spuren der tapferen Entdecker, mächtigen Pharaonen und biblischen Propheten Ägyptens und Jordaniens. Erkunden Sie bunte Hieroglyphen, 4.500 Jahre alte Pyramiden und machen Sie eine Kreuzfahrt auf dem majestätischen Nil in Ägypten. Staunen Sie vor den atemberaubenden antiken und natürlichen Wundern des Königreichs Jordanien. Eine bemerkenswerte Reise der Entdeckung und Erleuchtung erwartet Sie.

WISSENSWERTE INFORMATIONEN

Crew-Gast-Verhältnis von 1:3.

Privater Butler für jeden Gast bietet Ihnen einen außergewöhnlichen Service, der 5-Sterne-Qualität mit persönlicher Aufmerksamkeit für Details vereint.

In-Suite Dining

Genießen Sie Ihre Mahlzeiten in der Gemütlichkeit Ihrer Suite und lassen Sie sich dabei von der Aussicht verwöhnen. Zimmerservice steht Ihnen während Ihrer gesamten Kreuzfahrt zur Verfügung und ist im Preis inbegriffen.

Was bedeutet der Begriff „Nth Degree“?

Das Erkennen und Erfüllen Ihrer Wünsche, oft schon bevor Sie sie selbst kennen, bezeichnet Scenic als das „Nth Degree“. Die Crew setzt sich das Ziel, jedes Detail zu berücksichtigen, um Ihre Zeit an Bord zu einem wundervollen Erlebnis zu machen. Alles, was Sie dann noch tun müssen, ist, die Schätze entlang des Flusses zu bewundern und die Annehmlichkeiten an Bord zu genießen. Stellen Sie sich dies als Ultra-Luxus nach Ihren Vorstellungen vor, denn bei Scenic steht jeder Einzelne im Mittelpunkt.

Scenic Freechoice

Es geht über interessante inkludierte Ausflüge hinaus. Es sind Tage, die Sie nach Ihrem Geschmack und Tempo erkunden. Scenic Freechoice ermöglicht es Ihnen, Ihre Flusskreuzfahrt zu personalisieren und Ihre eigenen Interessen auf Ihre Weise zu verfolgen.

Handgefertigte, abwechslungsreiche und faszinierende Optionen für Landausflüge ermöglichen es Ihnen, Ihre Aktivitäten jeden Tag zu personalisieren. Sie könnten sich an einem Tag für eine entspannende Wellness-Erfahrung oder ein praktisches Kocherlebnis entscheiden und am nächsten Tag an einem lebendigen kulturellen Event teilnehmen. Mit Scenic Freechoice sind die Möglichkeiten so vielfältig wie charmant.

Um Ihnen bei der Planung Ihrer Unternehmungen zu helfen, ist unsere Liste der Scenic Freechoice-Aktivitäten in Aktiv, Gemäßigt und Entspannt unterteilt, sodass Sie diejenigen auswählen können, die Ihren Anforderungen und Interessen am besten entsprechen.

Aktiv – Ein längerer oder anspruchsvollerer Ausflug für diejenigen, die gerne weiter entfernte Orte erkunden.

Gemäßigt – Ein komfortables Tempo für eine Erkundung bei einem Spaziergang.

Entspannt – Ein langsames Tempo, um ein Museum oder eine Besichtigungstour zu genießen.

Sonnendeck & Vitality-Pool

Das Oberdeck jedes Raum-Schiffs verfügt über ein geräumiges Sonnendeck mit wetterfesten Sitzbereichen, einem Gehweg für diejenigen, die aktiv bleiben möchten, und einem hochmodernen Vitality-Pool.

Es ist der perfekte Ort, um sich tagsüber sonnenzutanken und dabei kostenlose Erfrischungen zu genießen, während die atemberaubende Landschaft vorbeizieht, veranstaltet das Küchenteam zudem ein besonderes Grillereignis

E-Bikes

Eine weitere Möglichkeit, während einer Scenic-Kreuzfahrt aktiv zu bleiben, ist eine Tour mit unseren E-Bikes. Diese ermöglichen es Ihnen, die Dinge zu erkunden, die Sie am meisten ansprechen, und tiefer in das Herz Ihres Ziels vorzudringen. Egal, ob es sich um einen neuen Ort, eine Stadt oder einen Weinberg handelt, es ist immer einfach und spaßig, mit einem Scenic E-Bike zu erkunden.

Eingeschlossene Leistungen:

- Alle Mahlzeiten an Bord und Premium-Getränke*
- Zimmerservice für alle Suiten
- Minibar täglich vollständig aufgefüllt, einschließlich Snacks
- Spätnachtsmenü für Nachteulen
- Flaschenwasser für alle Landausflüge und vom Koch zubereitete Picknicks verfügbar
- Kostenloses stilles und sprudelndes Flaschenwasser auf der Suite

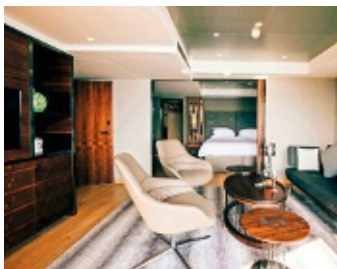

ROYAL PANORAMA SUITE

80qm

Die großzügigen Royal Panorama Suiten definieren den Industriestandard neu. Sie verfügen über elegante Lounge-Bereiche, übergroße Badezimmer mit Badewanne und eine private Terrasse mit Außen-Jacuzzi und Tagesbett. Zusätzlich zu allen Inklusivleistungen der anderen Suiten genießen die Gäste an ausgewählten Standorten private Transfers bei Ankunft und Abreise. Flasche Champagner und Auspackservice durch den Butler bei Anreise. Unbegrenzter, kostenloser Wäscheservice, USD 100 Bordguthaben pro Paar für das Wellness-Center an Bord.



DELUXE SUITE

32qm

Unsere Deluxe-Suiten sind die geräumigsten Lead-in-Suiten auf dem Mekong-Fluss. Sie verfügen über einen separaten Schlaf- und Wohnbereich und bieten eine moderne und elegante Einrichtung, HDTV und eine individuelle Raumklimaregelung mit eigenem Bedienfeld.

GRAND DELUXE SUITES

40qm

Unsere Grand Deluxe Suiten sind 40 m² groß und verfügen über stilvolle Lounge-Bereiche, geräumige Badezimmer, Scenic Slumber Betten in Queensize-Größe und einen kompletten begehbaren Kleiderschrank. Neben all den Inklusivleistungen, die Gäste des Diamond Decks genießen, erhalten Sie auch frisches Obst am Nachmittag in Ihre Suite geliefert, Canapés vor dem Abendessen und Petit Fours für danach. Genießen Sie außerdem Club Floor Privilegien im Caravelle Saigon und Landmark Zimmer im Raffles Grand Hotel d'Angkor in Siem Reap.

Bei Emerald Cruises steht Ihr Vergnügen an erster Stelle – erleben Sie Flusskreuzfahrten mit kleinen Schiffen, bei denen die Anzahl der Gäste überschaubar ist, so dass Ihnen ein besonders hohes Maß an Betreuung und Aufmerksamkeit geschenkt wird. Buchbare Flussschiffe der Emerald Flotte:

In Europa:

Emerald Luna, Emerald Dawn, Emerald Sun / Emerald Sky & Emerald Star / Emerald Destiny / Emerald Liberté / Emerald Radiance

In Asien:

Emerald Harmony

SCENIC SPIRIT

Mit dem Betreten der Scenic Spirit betreten Sie eine Welt des All-Inclusive-Luxus auf Flusskreuzfahrten. Dieses beeindruckende Schiff verbindet Tradition und Innovation. Das Ziel ist es, Ihnen das ultimative Mekong-Erlebnis zu bieten; mit einem außergewöhnlichen Service den die Reederei nach Südostasien gebracht hat, um sicherzustellen, dass ihr Aufenthalt mehr als ein unvergessliches Abenteuer wird. Die Scenic Spirit gleicht einem schwimmenden 5-Sterne-Hotel und bietet modernste Ausstattung wie einen eleganten Pool, eine Dampfsauna, eine Bar und ein Open-Air-Kino. Und „all-inclusive“ wird an Bord wörtlich genommen – Sie können ganz einfach Ihren Reisepass mitbringen und Ihren Geldbeutel zu Hause lassen. Sowohl die Transfers vom Flughafen zum Schiff und zurück sind inklusive, wie auch ein Butlerservice für jede Suite. Speisen und Getränke und sogar die kleinen Dinge, die Sie vielleicht gar nicht bemerken, wie Hafengebühren, Flaschenwasser für Ausflüge, Wi-Fi und Trinkgeld –alles inklusive.

RESTAURANTS, BARS & LOUNGES

Outdoor Lounge 3 | Spirit Lounge 3 | River Cafe 3 | Crystal Dining 2

SPORT & WELLNESS

Pool & Bar 4 | Gym 1 | Beauty Salon 1 | Wellness Center 1

ENTERTAINMENT

Sun Deck und Open Air Kino 5 | Galerie 2 | Gift Shop 2 | Bücherei 2

Gäste Wäscherei 1

Auszug aus dem Deckplan

SCHIFFSDATEN

Baujahr: 2016
 Werft: 76 Shipyard, Vietnam
 Flagge: Kambodscha
 Tonnage: 3000 GRT
 Länge: 85m
 Breite: 12 m
 Geschwindigkeit: 10,9 Knoten
 Crew: 56
 Passagierzahl: 68
 Passagierdecks: 3
 Bordsprache: Englisch
 Bordwährung: USD

Weitere buchbare Flussschiffe der Scenic Flotte sind :

In Europa:
 Scenic Azure
 Scenic Crystal, Scenic Jewel & Scenic Jade
 Scenic Gem,
 Scenic Diamond & Scenic Sapphire
 Scenic Jasper, Scenic Opal & Scenic Amber
 Scenic Ruby & Scenic Ruby

Suitenkategorien	Unterbr
Royal Panorama Suite Bedroom Lounge	RS
Grand Deluxe Suite	RD
Deluxe Suite	A, B, BB, BA, C, CA

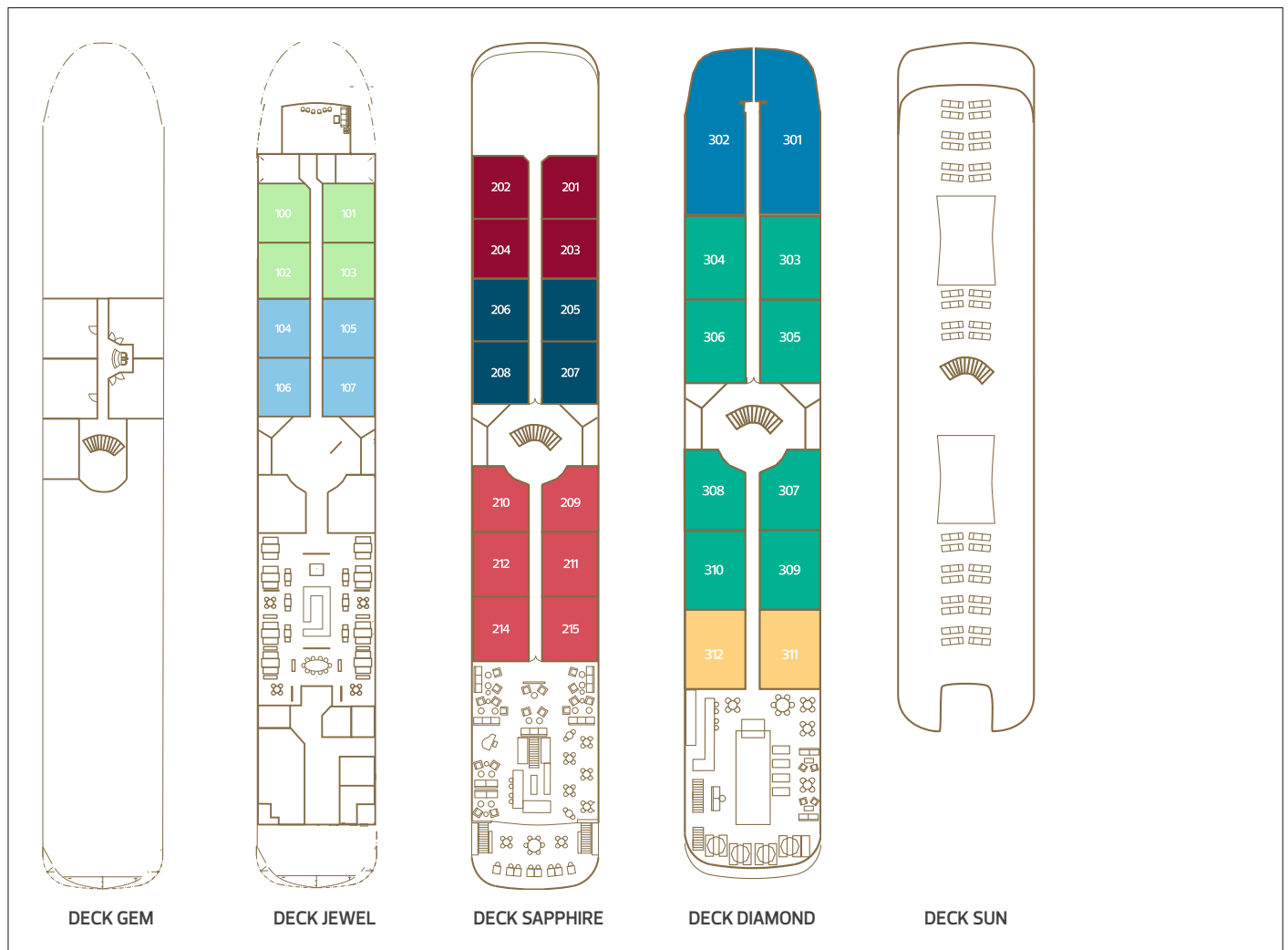



Riverside Luxury Cruises



Willkommen an Bord

Als Hanseaten hat die Inhaberfamilie von Riverside Luxury Cruises seit jeher eine Affinität zu Booten und Schiffen. Das Ziel war es in den Markt der Flusskreuzfahrten einzusteigen, aber nicht irgendwelche Schiffe anzubieten, sondern solche, die in jeder Hinsicht neue Maßstäbe auf dem Markt setzen und den Gästen unvergessliche Momente garantieren. Und genau dafür sorgen die drei außergewöhnlichen Schiffe von Riverside Luxury Cruises. An Bord zu sein bedeutet: maximale Entspannung, den Gaumen verwöhnen mit leckeren Kreationen der Köche und sich von den Landschaften verzaubern zu lassen. Das Leben ist zu kurz, um sich eine Reise an Bord dieser wundervollen Schiffe auf der Donau, dem Rhein oder der Rhône und Saône entgehen zu lassen. Slow Luxury in Perfektion.



Die Flotte von Riverside Luxury Cruises bestehend aus der einzigartigen Riverside Mozart und 2 weiteren Fluss Schiffen, der Debussy und Ravel, bieten ein unvergleichbares Erlebnis auf der Donau, der Rhone und dem Rhein an. Eine außergewöhnliche Reise sollte auch in der entsprechenden Umgebung stattfinden, daher genießt man an Bord in elegantem Ambiente den komfortablen Service. Wer eine Reise mit Riverside Luxury Cruises bucht, erlebt unvergleichlichen Luxus. In jeder Suite findet man feinste Stoffe und edle Materialien. Hier genießt jeder Gast den Service eines Butlers – und unglaublich viel Platz. Luxus heißt, die Wahl zu haben. Auf allen Schiffen bieten verschiedene Restaurants kulinarische Highlights. Inspiriert durch das Fahrtgebiet zaubert das Küchenteam täglich neue Kreationen, die von auserwählten Weinen begleitet werden können. Landgänge in besonders kleinen Gruppen machen die Tagesausflüge zu ganz besonderen und intensiven Erlebnissen.

Tarifabhängige Sonderleistungen

Vollpension inkl. Ausflüge

- Speisen nach Wahl in allen Restaurants und Bars Kuchen, Waffeln und Eis, Wasser, Kaffee und Tee während der Mahlzeiten, vorgewählte Ausflüge in jedem Hafen

Premium All-Inclusive

- Speisen nach Wahl in allen Restaurants und Bars Kuchen, Waffeln und Eis, Premium Getränkepaket inkl. Premium Wein – Spirituosen & Champagner

Premium All-Inclusive inkl. Ausflüge

- Speisen nach Wahl in allen Restaurants und Bars Kuchen, Waffeln und Eis, Premium Getränkepaket inkl. Premium Wein – Spirituosen & Champagner, Vorgewählte Ausflüge in jedem Hafen

Inklusivleistungen

- Vollpension an Bord
- Wasser, Tee, Kaffee während der Mahlzeiten
- Minibar
- Kabinenservice während der Restaurantöffnungszeiten, außerhalb kostenpflichtig
- Concierge Service
- Freies W-Lan
- Fahrräder und E-Bikes an Bord (Hinweis: während organisierten Bike-Ausflügen ggf. keine oder nur geringe Kapazität für individuelle Radler)
- Fitness Raum
- Vorträge / Lesungen auf auserwählten Reisen
- Bordentertainment
- Trinkgelder



Ihr Schiff

ÖFFENTLICHE BEREICHE

Waterside Restaurant

Genießen Sie die Auswahl der reichhaltigen Frühstücks- und Mittagbuffets und wählen Sie abends von der abwechslungsreichen Speisekarte.

Das Küchenteam kreiert für Sie frische und innovative Gerichte, die von den vier Jahreszeiten inspiriert sind. Ein großes Augenmerk in Bezug auf die Weinauswahl wird auch auf die Weinanbaugebiete gelegt, die sich entlang des Flusses erstrecken.

Blue

Serviert werden auf der Riverside Mozart Mittags- und Nachmittagssnacks von leckeren Sandwiches und Burgern bis zu knackigen Salaten. Für die Naschkatzen ist am Nachmittag eine reichhaltige Auswahl von köstlichen Törtchen, Waffeln und erfrischenden Milchshakes im Angebot.

Bistro

Für alle Langschläfer wartet hier ein spätes Frühstück. Zudem wird ein leichtes Mittags- und Abendessen angeboten. Regionale Wurst- und Käsesorten kombiniert mit einem leckeren Glas Wein sorgen für Ihr Wohl zwischen den Landausflügen oder zum Aperitif. Inspiriert durch Kaffeehäuser in ganz Europa bereitet der Barista ausgewählte Kaffeespezialitäten und reicht dazu hausgemachtes Gebäck.

Vintage Room

Dieses exklusive Restaurant für nur 10–12 Gäste ist genau das Richtige, wenn Sie auf der Suche nach einem ganz besonderen kulinarischen Erlebnis sind. Exklusive Weine gepaart mit exquisiten Speisen können gemeinsam mit anderen Feinschmeckern genossen werden. Informationen erhalten Sie an Bord.

Vista Grill

Ein Mittagessen an Deck mit dem perfekten Blick auf vorbeiziehende Landschaften bietet das „Al-fresco“-Lokal auf dem Vista Deck bei gutem Wetter.

Connoisseur Club

Ein eleganter und klassischer Ort auf der Riverside Mozart, um eine gute Zigarre zu rauchen und dabei ein Gläschen Armagnac oder Cognac zu genießen.

Cove Bar

Angelehnt an die Botanist Bars der Sea Side Collection verbinden die Barkeeper frische Kräuter, saftiges Obst und exotische Gewürze mit hochwertigen Spirituosen und nichtalkoholischen Getränken. Für Entspannung sorgt dezente Pianomusik.

Vista Bar

Bei delikaten Drinks genießen Sie in dieser speziellen Location die beste Aussicht an Bord.

Vista Deck

Ein gemütlicher Loungebereich lädt zum Verweilen ein, ausgestattet mit komfortablen Sonnenliegen und Sonnensegeln sowie einem großen TV-Bildschirm im Freien.

Fitness an Bord

Auch an Bord lässt sich das Leben sportlich gestalten. Im Fitnessraum stehen moderne Geräte von Technogym für die täglichen Workouts zur Verfügung. Der Rundkurs an Deck lädt zum Joggen und Spazieren ein und die Gegenströmungsanlage des Pools fordert auf Wunsch zu Höchstleistungen heraus.

Fahrräder/Nordic Walking

Wenn die Riverside Schiffe anlegen, haben Sie die Gelegenheit mit den bordeigenen Bikes die Gegend auf eigene Faust zu erkunden. Oder leihen Sie sich Nordic-Walkingstöcke um einen ausgiebigen Spaziergang zu unternehmen.

Spa

Zum Entspannen stehen eine Sauna, ein Dampfbad (nur auf der Riverside Mozart) und ein Whirlpool zur Verfügung. Massagen, Körper- und Gesichtsbildungen können an Bord gebucht werden.

Friseursalon

Da es an Bord der Riverside Mozart an nichts fehlen soll, haben Sie auf diesem Schiff selbstverständlich auch die Möglichkeit für einen Friseurbesuch.

AN BORD UND AN LAND

An Bord

Lassen Sie sich treiben und genießen Sie die vorbeiziehenden Landschaften – dies sind Momente, die man nie vergisst. Zur Teatime oder zum Sundowner entspannen Sie an Deck. Freuen Sie sich über die täglich neuen kulinarischen Besonderheiten der Regionen, die das Team an Bord auf die jeweilige Route abstimmt. Sich Ruhe gönnen und Abschalten vom Alltag, nur einmal den Koffer packen und trotzdem jeden Tag ein anderes Erlebnis in einer neuen spannenden Umgebung; das macht die Flussfahrt so einzigartig. Einchecken und Luxus genießen. Umsorgt werden Sie von einer aufmerksamen Crew, die fast keine Wünsche offenlässt. In jeder Suite steht ein Butler auf Wunsch zur Verfügung, der beim Ein- und Auspacken behilflich ist oder auch einen Canapé-Service bietet. Die geräumigen Suiten sind geschmackvoll eingerichtet und laden ein, auch einmal einen gemütlichen Abend dort zu verbringen.



An Land

Eine Vielfalt von geführten Landausflügen in kleinen exklusiven Gruppen machen die Landgänge zu einem Highlight der Reise und zu einem intensiven Erlebnis. Besuchen Sie geschichtsträchtige Bauten, bummeln sie durch pittoreske Ortschaften oder besuchen Sie architektonische Wunderwerke. Ein Tag in der Wachau lassen Ihre Sinne dahin schmelzen, wenn Sie die weltbesten Marillen probieren oder den leichten Wein degustieren. Burgen, Schlösser und beeindruckende Kathedralen bestaunen Sie in den Metropolen an der Donau.

Landausflüge: Reservation bei Buchung möglich. Bestätigung ca. 7 Tage vor Abreise. Je nach Kapazität an Bord buchbar.

Die Reise mit dem Butler

Wer auf den Schiffen von Riverside Luxury Cruises eincheckt, erlebt unvergleichlichen Luxus. Staunen Sie in Ihrer Suite über feinste Stoffe und edle Materialien. Erfreuen Sie sich an besonders viel Platz, denn unsere Suiten sind größer als gewöhnliche Kabinen an Bord anderer Flusskreuzfahrtschiffe. Und vor allem: Genießen Sie Ihren persönlichen Butler. Höflich, diskret und immerprofessionell kümmert er sich um Ihre täglichen Belange, steht direkt mit Ihnen in Kontakt. Er reserviert Ihnen den Massagetermin im Spa genauso wie einen Tisch in einem besonderen Restaurant während des Landgangs – und ist auch zu Diensten, wenn Ihre Wäsche aufgebügelt werden muss.

Urlaub mit dem Butler – das heißt: völlig abschalten, sich erholen und an den schönen Dingen des Lebens erfreuen.

Kulinarik ohne Kompromisse

Die Köche sind Künstler. Sie kochen auf Sterne-Niveau und spielen mit Texturen und Temperaturen wie Musiker mit Noten. Ihre Gerichte sind innovativ und individuell und gleichzeitig angenehm bodenständig – und ihre Produkte frisch und regional verankert.

WISSENSWERTE INFORMATIONEN

GÄSTE SERVICE

- 24-Stunden-Empfangsdienst
- Sprachen: Englisch, Deutsch
- Check-in: 13.00 Uhr, Check-out: 11.00 Uhr
- Geldwechsel
- Kreditkarten: Visa, Mastercard, American Express, EC-Karte
- Betten teilbar in allen Suiten
- Wäscheservice für Owner's Suite, Mozart, Ravel oder Debussy Suite
- Gästelaundry zum Waschen und Bügeln

SPECIAL SERVICE je nach Kategorie

- Kostenloser Bügelservice
- Kostenloser Wäscheservice
- Limousinen Transfer

SPA, SPORT UND WELLNESS

- Indoor-Fitness-Center mit Technogym-Geräten
- Massage & Körperbehandlungen
- Gesichtsbehandlungen
- Friseursalon (nur auf der Riverside Mozart)
- Herren- und Damen-Sauna (nur auf der Riverside Mozart)
- Herren- und Damen-Dampfbad (nur auf der Riverside Mozart)
- Pool mit Gegenstromanlage
- Whirlpool (nur auf der Riverside Mozart)
- Leihfahrräder
- Nordic-Walking-Stöcke
- Rundum-Deck für Spaziergänge und Jogging (nur auf der Riverside Mozart)

ROUTEN

Es werden Routen mit einer Dauer von 3-14 Tagen angeboten

ALLEINREISENDE

Bei Buchungen für 2024 gibt es keinen Einzelzimmerzuschlag in der Harmony Suite (Mozart) und in der Melody Suite. (Ravel und Debussy)

Eingeschlossene Leistungen:

- Kreuzfahrt mit Unterbringung in der gebuchten Kategorie
- Transfers ab/bis Bahnhof oder Flughafen
- Vollpension an Bord
- Butler Service
- Wäscheservice in ausgewählten Kategorien
- Nutzung des Fitnessbereiches und der Sauna
- Hafengebühren und Steuern
- Trinkgelder

Nicht eingeschlossene Leistungen:

- An- und Abreise
- Landausflüge (wenn kein Inklusivpaket gebucht wurde)
- Persönliche Ausgaben an Bord: z.B. Spa-Anwendungen
- Versicherungen: z.B. Reiserücktrittskosten-Versicherung, Reisegepäckversicherung, Reisekrankenversicherung

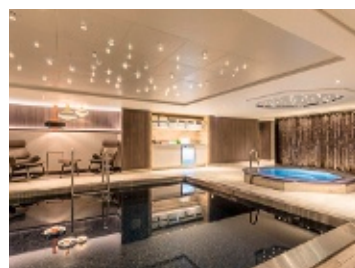

RIVERSIDE SUITE

20 m², 1 Schlafzimmer, 1 Badezimmer, 1-2 Gäste
King-Size-Bett (umwandelbar in zwei Einzelbetten), Glasumschlossene Regendusche
Kleiderschrank, Sofa, Höhenverstellbarer Ess-/Kaffeetisch, Schreibtisch/Barbereich
mit Minibar, Espresso-Kaffeemaschine, 40" Flachbildschirm-HD-TV, In-Room Safe,
Französischer Balkon.

HARMONY SUITE

20 m², 1 Schlafzimmer, 1 Badezimmer, 1-2 Gäste
King-Size-Bett (umwandelbar in zwei Einzelbetten), Glasumschlossene, Regendusche,
Kleiderschrank, Sofa, Höhenverstellbarer Ess-/Kaffeetisch, Schreibtisch/Barbereich
mit Minibar, Espresso-Kaffeemaschine, 40"-Flachbildschirm-HD-TV, In-Room Safe,
Großes Fenster.



OWNER'S SUITE

80 m², 2 Schlafzimmer, 2 Badezimmer, 2-4 Gäste Kingsize-Bett mit Blick auf das
Panoramafenster, USB-Steckdosen, Begehbarer Kleiderschrank, 40" Flachbildschirm-
HD-TV, Zweites Schlafzimmer mit Verbindungstür, Kostenloser Bügelservice,
Kostenloser Wäscheservice, Limousinen Transfer.

PENTHOUSE SUITE

31 m², 1 Schlafzimmer, 1 Badezimmer, 2-3 Gäste Kingsize-Bett (umwandelbar in zwei
Einzelbetten), Ausziehbares Sofa, Begehbarer Kleiderschrank, In-Room Safe,
Glasumschlossene Regendusche, Badewanne, Schreibtisch, 40" Flachbildschirm-HD-TV,
Minibar, Espresso-Kaffeemaschine, Höhenverstellbarer Kaffee-/Esstisch,
Französischer Balkon, Limousinen Transfer.

RIVERSIDE MOZART

Mozart war ein faszinierendes Phänomen. Und ebenso faszinierend ist die Riverside Mozart. Ihr Name ist nicht zufällig gewählt; sie ist wirklich ein außergewöhnliches Kunstwerk. Ähnlich wie der berühmte Musiker ist sie vielseitig und versteht es, ihr Publikum zu begeistern. Das angesehene Wirtschaftsmagazin Forbes beschreibt dieses Schiff treffend als „The Best of the Best“. Als das größte und luxuriöseste Flusskreuzfahrtschiff auf der Donau versteht es die Riverside Mozart – ganz im Sinne ihres namensgebenden Künstlers – ihre Gäste zu fesseln und immer wieder aufs Neue zu beeindrucken.

SCHIFFSDATEN

Baujahr: 1987, komplett renoviert 2016
 Werft: Deggendorfer Werft
 Flagge: Deutschland
 Eigner: Seaside Hotel Collection
 Länge: 120,44 m
 Breite: 22,85 m
 Tiefgang: 1,56 m
 Tonnage: 513 t
 Geschwindigkeit: max. 12,5 kn
 Suiten: 81
 Crew: 82
 Passagiere: 162

RESTAURANTS, BARS & LOUNGES

Bistro, Blue Restaurant, Waterside inkl. VINTAGE ROOM (für exklusive Dinner), Vista Grill & Bar, Connoisseur's Club

SPORT & WELLNESS

Indoor Pool & Jacuzzi, Sauna, Sport & Fitness Bereich, Körperbehandlungen, Kosmetik & Friseur-Salon

Suitenkategorien	Unterbr	
Mozart Suite	MS	
Riverside Suite	RS	
Harmony Suite	HS	
Owner's Suite	OS	
Penthouse Suite	PS	

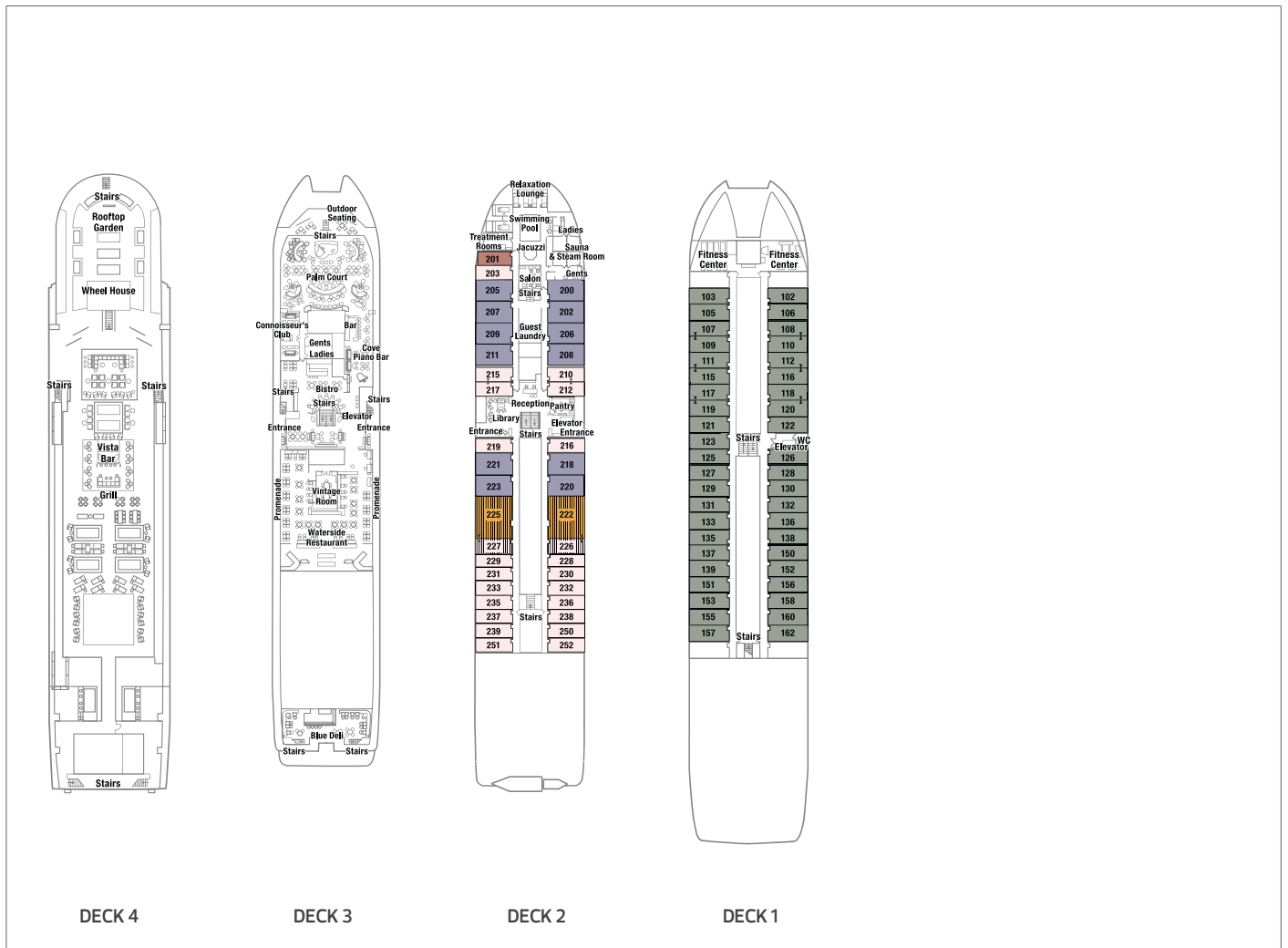

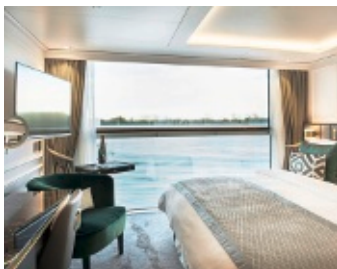

MELODY SUITE

18 m², 1 Schlafzimmer, 1 Badezimmer, 1-2 Gäste

Panorama Balkonfenster, Sessel, Höhenverstellbarer Ess-/Couchtisch, 1 Schlafzimmer mit Kingsize-Bett (umwandelbar in zwei Einzelbetten), 1 Badezimmer mit Glas-Regendusche, Hochwertige Körperpflegeprodukte, Hausschuhe, Barbereich mit Kühlschrank, Espresso-Kaffeemaschine, 40-Zoll-HD Flachbildfernseher, Safe

OWNER'S SUITE

71 m², 2 Schlafzimmer, 2 Badezimmer, 2-4 Gäste

Panorama Balkonfenster, Suite mit 2 Schlafzimmern mit Verbindungstür, Separater Wohn-/Schlafbereich, Geräumiger Wohnbereich mit Sofa (mit Ausziehbett) und zwei Sesseln, Kamin mit Feuereffekt, Sessel, Höhenverstellbarer Ess-/Couchtisch, Begehbarer Kleiderschrank, 2 Badezimmer mit Glas-Regendusche, Barbereich mit Kühlschrank, 40-Zoll-HD-Flachbildfernseher, Safe, Kostenloser Bügel- und Wäscheservice, Limousinentransfer



RAVEL SUITE

47 m², 1 Schlafzimmer, 1 Badezimmer, 1-3 Gäste

Panorama Balkonfenster, Geräumiger Wohn-/Schlafbereich (mit Ausziehbett) und 2 Sesseln, Esstisch, Kamin mit Feuereffekt, 1 separates Schlafzimmer mit Kingsize-Bett (umwandelbar in zwei Einzelbetten), Begehbarer Kleiderschrank, Separates WC mit Waschbecken, 1 Badezimmer mit Glas-Regendusche, 40-Zoll-HD Flachbildfernseher, Safe, Kostenloser Bügelservice, kostenloser Wäscheservice, Kostenloser Limousinentransfer

RIVERSIDE SUITE

24 m², 1 Schlafzimmer, 1 Badezimmer, 1-2 Gäste

Panorama Balkonfenster, Sessel, Höhenverstellbarer Ess-/Couchtisch, 1 Schlafzimmer mit Kingsize-Bett (umwandelbar in zwei Einzelbetten), Kingsize Kissen, Bettwäsche aus feinsten Baumwolle, Begehbarer Kleiderschrank, 1 Badezimmer mit Doppel-Waschtisch und Glas-Regendusche, Barbereich mit Kühlschrank, Espresso-Kaffeemaschine, 40-Zoll-HD Flachbildfernseher, Safe, 220/110 V sowie USB-Ladegerät.

RIVERSIDE RAVEL, DEBUSSY

Die Schwesterschiffe Riverside Ravel & Debussy verwöhnen ihre Gäste mit erstklassigem Luxus. Anstelle konventioneller Kabinen stehen geräumige Suiten zur Verfügung, die alle Reisenden mit einem erstklassigen Butler-Service betreuen. Zusätzlich begeistert das Schiff mit einer Aromaküche, die vorwiegend auf regionale Produkte setzt und sämtliche Speisen frisch an Bord zubereitet.

SCHIFFSDATEN

Baujahr: 2018
 Werft: Lloyd Werft Bremerhaven/MV Werften Wismar
 Flagge: Deutschland
 Eigner: Seaside Hotel Collection
 Länge: 135 m
 Breite: 11,4 m
 Tiefgang: ca. 2 m
 Suiten: 55
 Crew: 55
 Passagiere: 110

RESTAURANTS, BARS & LOUNGES

Bistro, Waterside inkl. VINTAGE ROOM (für exklusive Dinner),
 Vista Bar & Grill Oberdeck

SPORT & WELLNESS

Spa & Fitness Bereich, Körper & Kosmetikbehandlungen

Suitenkategorien	Unterbr	
Melody Suite	ME/MS	
Owner's Suite	OS	
Ravel Suite	RA/RV	
Riverside Suite	RS	

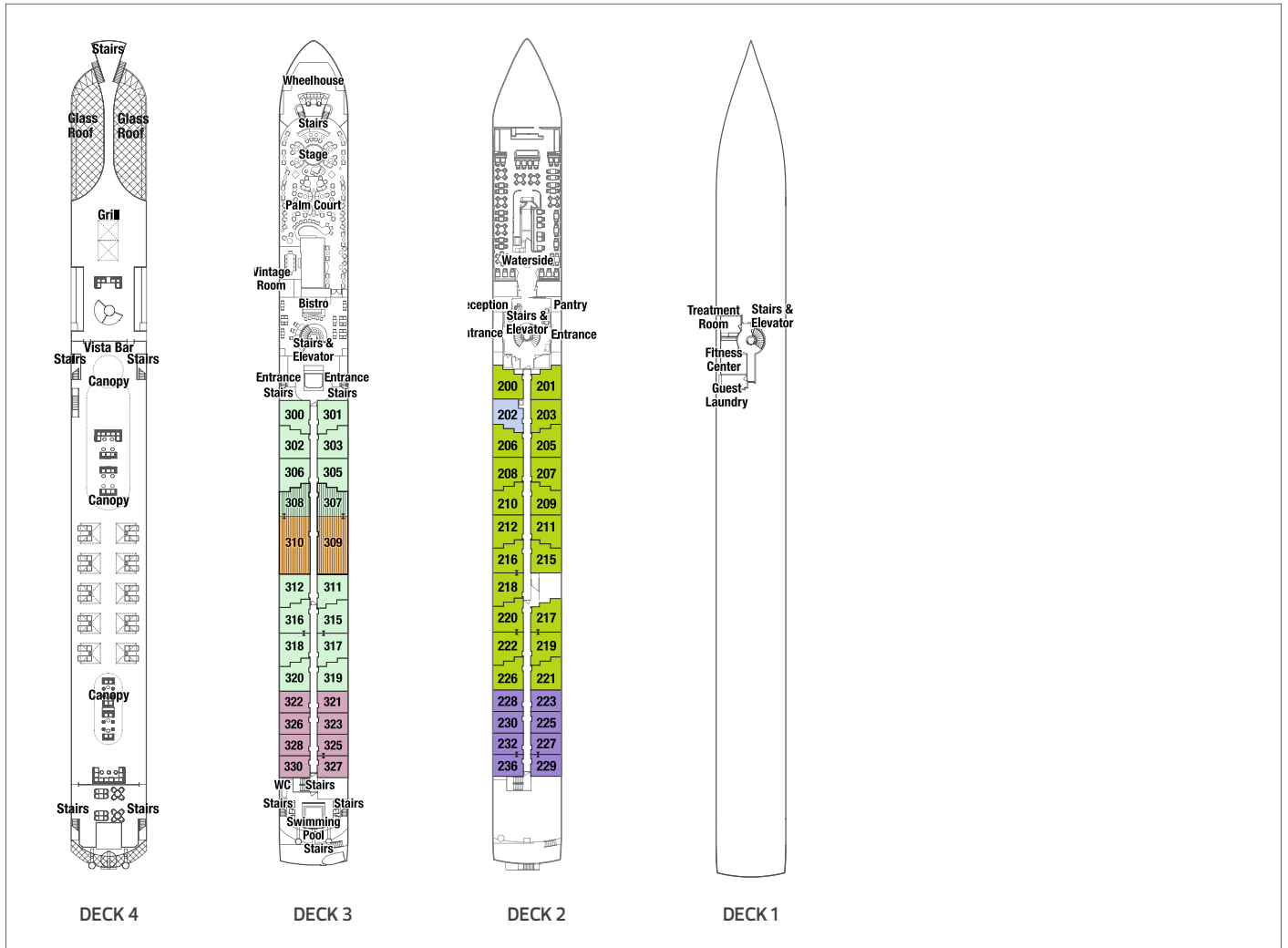

ANDERE LÄNDER – ANDERE SITTEN

Diese Weisheit gilt im Zusammenhang mit Ihrer Reise in alle angebotenen Ländern im täglichen Umgang mit Menschen, ihren Lebensgewohnheiten, Sitten und Gebräuchen.

ANREISEINFORMATIONEN

Transfers und Hotelübernachtungen sind, wenn nicht explizit ausgeschrieben, im Reisepreis nicht enthalten und können zusätzlich gebucht werden. Beachten Sie hierfür auch die Angebote der weiteren DERTOUR deluxe Kataloge und der DERTOUR Länderkataloge, die Sie in Ihrem Reisebüro erhalten. Die Flüge sind grundsätzlich nur nach Verfügbarkeit buchbar. Bestätigte Sondertarife für Flüge sind teilweise nicht erstattbar.

**ARZT/MEDIZINISCHE BETREUUNG/
SCHWANGERSCHAFT**

Der Sanitätsdienst an Bord der Schiffe ist mit Ärzten und Krankenschwestern besetzt. Die Kosten für ärztliche Leistungen und Besuche des Arztes sind vom Reisenden zu tragen und an Bord zu begleichen. Wir empfehlen daher dringend den Abschluss einer Auslandskrankenversicherung. Auf vielen Schiffen erhalten Sie an der Rezeption oder im Bordhospital Tabletten gegen Seekrankheit. Falls Sie im Krankheitsfall an Bord nicht ausreichend versorgt werden können, werden Sie in eine medizinische Institution an Land überwiesen. Wenn Sie während Ihrer Kreuzfahrt besondere medizinische Apparate oder Betreuung benötigen, müssen Sie uns bei Buchung hierüber in Kenntnis setzen, damit wir prüfen und entscheiden können, ob diese Betreuung an Bord gewährleistet werden kann. Falls Sie rezeptpflichtige Medikamente einnehmen, bringen Sie bitte einen ausreichenden Vorrat mit. Bitte beachten Sie, dass einige Reedereien keine Passagiere an Bord nehmen, die zum Zeitpunkt der Einschiffung über die 21. Woche der Schwangerschaft hinaus sind. Eine Schwangerschaft ist vor Reiseantritt zu melden. Weiterhin ist ein ärztliches Attest in englischer Sprache über die Reisefähigkeit und den Geburtstermin vorzulegen. Bitte informieren Sie sich rechtzeitig in Ihrem Reisebüro!

AUSFLÜGE

An Bord der Schiffe besteht die Möglichkeit, Landausflüge zu buchen. Diese Ausflugsprogramme werden von den Reedereien bei örtlichen Agenturen eingekauft und auch von diesen durchgeführt. Bitte beachten Sie daher, dass die Reederei nicht für die Inhalte, Abläufe und Preise der Ausflugsprogramme verantwortlich ist und auf diese keinen Einfluss nimmt. Die Landausflüge unterliegen einer begrenzten Zahl an Teilnehmerplätzen. Daher kann nicht gewährleistet werden, dass alle Anmeldungen berücksichtigt werden können. Wir empfehlen daher die frühzeitige Buchung der Ausflüge im Vorfeld oder direkt bei Ankunft an Bord.

AUSSCHIFFUNG

Bitte planen Sie Ihren Abflug oder Ihre Weiterreise so ein, dass Sie genügend Zeit für die Ausschiffung und die Erledigung der erforderlichen Formalitäten in den jeweiligen Ländern haben. Vor Ankunft im letzten Hafen, in der Regel am Vorabend, erhalten Sie ausführliche Informationen über den Ablauf der Ausschiffung. Nehmen Sie bitte zur Kenntnis, dass die Reise zwischen zwei Häfen auf dem US-Festland laut Bundesgesetz verboten ist. Zum Beispiel können Sie nicht in New Orleans an Bord des Schiffes gehen und es in Tampa verlassen. Gäste, die darauf bestehen, in solch einer Situation auszuschniffen, übernehmen die Verantwortung für etwaige auferlegte Strafen.

BORDKARTE

Bei der Einschiffung erhalten Sie Ihre Bordkarte. Diese Karte dient sowohl als Zahlungsmittel auf dem Schiff (Bar, Shops, Landausflüge) als auch als Ausweis beim Verlassen bzw. Betreten des Schiffes.

BORDSPRACHE

Bei internationalen Reedereien ist die Bordsprache Englisch. Daher sind Grundkenntnisse der englischen Sprache empfehlenswert.

BUNKER-/TREIBSTOFFZUSCHLÄGE

Durch den Anstieg der weltweiten Rohölpreise berechnen die Reedereien Bunker- bzw. Treibstoffzuschläge. Diese werden pro Nacht und Passagier erhoben. Je nach Entwicklung der Rohölpreise können die Zuschläge variieren und auch noch im nachhinein auf den Reisepreis berechnet werden.

AUSWEISPAPIERE

Deutsche Staatsangehörige (sowie in Deutschland wohnhafte Personen) benötigen je nach Route einen Reisepass, der noch mindestens 6 Monate nach Reiseende gültig ist. Bei der Einschiffung werden Ihre Ausweispapiere für die Dauer der gesamten Reise einbehalten, um sie, sofern erforderlich, den jeweiligen Hafenbehörden vorzulegen. Wenn nötig, werden Ihnen Ihre Ausweispapiere während der Kreuzfahrt vorübergehend wieder ausgehändigt. Bitte beachten Sie, dass Sie die Einreisebedingungen jedes Hafens auf der Reise erfüllen müssen, da Sie sonst nicht einschiffen dürfen. Ausnahme St. Petersburg: Buchen Sie einen Landausflug über die Reederei, benötigen Sie kein separates Visum.

BORDKARTE

Bei der Einschiffung erhalten Sie Ihre Bordkarte. Diese Karte dient sowohl als Zahlungsmittel auf dem Schiff (Bar, Shops, Landausflüge) als auch als Ausweis beim Verlassen bzw. Betreten des Schiffes.

FRAGEBOGEN/BORDMANIFEST

Nach Bestätigung Ihrer gebuchten Kreuzfahrt erhalten Sie einen Online Zugang zur Erstellung des Bordmanifestes in manchen Fälle auch einen schriftlichen Fragebogen. Für die internationalen Reedereien ist eine Online-Registrierung zwingend erforderlich. Die Zugangsdaten senden wir Ihnen bzw. Ihrem Reisebüro nach Buchung zu. Bitte melden Sie sich auf der Online Plattform der Reederei bis im Durchschnitt spätestens 2 Monate vor Abreise an bzw. senden Sie den vollständig ausgefüllten Fragebogen schnellst möglich (spätestens 5 Wochen vor Ihrer Reise) an uns zurück. Bitte beachten: Nur bei vollständiger Vorlage der Manifest-Daten können die Reisedokumente erstellt und die Reiseunterlagen zum Versand freigegeben werden. Bitte beachten Sie, dass die Namen bei Buchung exakt mit den Namen im Reisepass übereinstimmen müssen!

GEPÄCK

Jedes Gepäckstück ist mit einem Kofferanhänger der Reederei zu versehen, wobei die Teilnehmer gebeten werden, ihren Vor- und Zunamen, Schiffsnamen, Abfahrtsdatum und Kabinennummer anzugeben. Verstauen Sie Medikamente, Wertsachen, Schlüssel und wichtige Dokumente in Ihrem Handgepäck. Das Risiko der Gepäckbeförderung trägt der Teilnehmer selbst. Wir empfehlen daher den Abschluss einer Reisegepäckversicherung. Nach der Einschiffung wird ihr Gepäck von Angestellten der Reederei in Ihre Kabine gebracht.

GESUNDHEITSHINWEIS/IMPFUNGEN

Neben der üblichen Reiseapotheke für Fernreisen (Aspirin, Magen-Darm-Präparate, Mückenschutzmittel etc.) ist generell ein Impfschutz gegen Tetanus, Diphtherie, Hepatitis A + B sowie Polio empfehlenswert, eine Gelbfieberimpfung ist für Reisen nach Peru, Bolivien, Brasilien und Chile unbedingt erforderlich. Der Reisende sollte sich über Infektions- und Impfschutz sowie andere Prophylaxemaßnahmen rechtzeitig informieren; ggf. sollte ein ärztlicher Rat eingeholt werden. Auf allgemeine Informationen, insbesondere bei den Gesundheitsämtern, reisemedizinisch erfahrenen Ärzten, Tropenmedizinerinnen, reisemedizinischen Info-Diensten oder der Bundeszentrale für gesundheitliche Aufklärung wird verwiesen. Ausführliche und aktuelle Informationen bietet auch das „Centrum für Reisemedizin“ (Tel. +49 (0) 211-90429-0, Internet: www.crm.de) in Düsseldorf. Es unterhält eine ständig aktualisierte reisemedizinische Datenbank zu 250 Ländern und Regionen der Erde. Gegen eine Gebühr können Interessierte auch den seit langem bewährten „Reise-Gesundheitsbrief“ anfordern.

KABINENNUMMERN

Bei Buchung Ihrer Kreuzfahrt erhalten Sie eine Kabinennummer (bei Garantiekabinen spätestens mit Ihren Reiseunterlagen). Bitte beachten Sie, dass sich alle Reedereien etwaige Änderungen der Kabinennummern bis zur Einschiffung vorbehalten.

**KABINEN FÜR MENSCHEN MIT BESONDEREN
BEDÜRFNISSEN**

Alle Reedereien sind stets darum bemüht, Gästen mit körperlichen Beeinträchtigungen oder medizinischen Besonderheiten den Aufenthalt an Bord so angenehm wie möglich zu gestalten. So bieten fast alle Schiffe speziell ausgestattete Kabinen mit breiteren Türen, rollstuhlgerechten Bädern etc. Bitte beachten Sie, dass der Wunsch nach Reservierung einer besonders ausgestatteten Kabine oder die Auswahl der Kabinennummer einer behindertengerechten Kabine alleine nicht dafür ausreicht, dass Sie diese Kabine an Bord auch erhalten. Je nach Reederei sind hierfür z. B. besondere Formulare auszufüllen oder ärztliche Atteste vorzulegen.

**LEISTUNGSÄNDERUNGEN UND PREISÄNDERUNGS-
VORBEHALT BEI VERTRAGSSCHLUSS**

(1) Die Angebote zu den vertraglichen Reiseleistungen in diesem Prospekt entsprechen dem Stand bei Drucklegung. Bitte haben Sie jedoch Verständnis dafür, dass bis zur Übermittlung Ihres Buchungswunsches aus sachlichen Gründen Änderungen der Leistungen möglich sind, die wir uns deshalb ausdrücklich vorbehalten müssen. Über diese werden wir Sie selbstverständlich vor Vertragsabschluss unterrichten.

(2) Die aktuellen Preise und Verfügbarkeiten für Ihre Kreuzfahrt erhält Ihr Reisebüro von unserem DERTOUR deluxe Service-Team. Wir behalten uns ausdrücklich vor, vor Vertragsschluss eine Änderung des Reisepreises zu erklären. Insbesondere aus folgenden Gründen, über die wir Sie vor der Buchung selbstverständlich informieren: Eine entsprechende Anpassung des im Prospekt angegebenen Preises ist im Fall der Erhöhung der Beförderungskosten durch die Reederei, der Abgaben für bestimmte Leistungen wie Hafen- oder Flughafengebühren oder einer Änderung der für die betreffende Reise geltenden Wechselkurse nach Veröffentlichung der Prospektes zulässig. Eine Preisanpassung ist außerdem zulässig, wenn die gewünschte und im Prospekt angebotene Pauschalreise nur durch den Einkauf zusätzlicher touristischer Leistungen (Kontingente) nach Veröffentlichung des Prospektes verfügbar ist.

RAIL&FLY – IHR ZUG ZUM FLUG

Für klassische Pauschalreisen ins Ausland (ausgenommen Flüge der DER Touristik Ticket Factory sowie dynamische Produkte der Marken DERTOUR, ITS, JAHN REISEN, MEIERS WELTREISEN und Travelix) ist die Rail&Fly Leistung als Gutscheine in der 2. Klasse für die Hin- und Rückfahrt mit der Bahn im Reisepreis enthalten. Geltungsbereich ist das Streckennetz der DB und teilnehmende Verkehrsverbünde zu allen deutschen Flughäfen (sowie Basel und Salzburg). Gegen einen Aufpreis kann die Rail&Fly Leistung in der 1. Klasse oder für die o.g. dynamischen Produkte hinzugebucht werden. Weitere Informationen zur Einlösung des Gutscheins und Preise finden Sie unter <https://www.informierender.de>

Sollte das Rail&Fly Ticket in Anspruch genommen werden, ist wegen möglicher Verspätung im Zugverkehr vom Reisenden eine Zugverbindung zu wählen, die laut Fahrplan mindestens 4 Stunden vor Abflug eine Ankunft am Abfertigungsschalter des Abflughafens gewährleistet.

RAUCHER

In der Regel sind alle Restaurants Nichtraucherzonen. An ausgewiesenen Plätzen in den Bars und in Außenbereichen an Deck ist das Rauchen erlaubt. Aus Sicherheitsgründen ist das Rauchen in den Kabinen einschließlich der Balkone und in den Gängen nicht gestattet. Um Feuer an Bord zu vermeiden, müssen Zigaretten unbedingt in den bereitstehenden Aschenbechern ausgedrückt werden.

REISEDOKUMENTE

Sie erhalten die Reiseunterlagen ca. **8 Tage vor Abfahrt**. Hierin enthalten sind: Original Tickets der Reederei für Ihre Kreuzfahrt, Gepäckanhänger, Reisebeschreibung, nützliche Hinweise für die Anreise und die Einschiffung, Flugtickets oder Hotelvoucher, sofern gebucht.

REISESCHUTZ

Die in diesem Katalog genannten Reisepreise enthalten keine Reiserücktritts-Versicherung (Stornokosten-Versicherung und Reiseabbruch-Versicherung). Wenn Sie von Ihrer Reise zurücktreten, entstehen Stornokosten. Bei Reiseabbruch können zusätzliche Rückreise- und sonstigen Mehrkosten entstehen. Deshalb empfehlen wir den Abschluss des speziellen RundumSorglos-Schutzes der ERGO Reiseversicherung und zusätzlich den Ergänzungs-Schutz Covid-19, der bis 30 Tage vor Anreise zu jeder Reiserücktritts-Versicherung oder einem Rundum-Sorglos-Schutz der ERGO Reiseversicherung dazugebucht werden kann. Er beinhaltet neben der Reiserücktritts-Versicherung einen umfassenden Reiseschutz mit Notruf-Service rund um die Uhr. Weitere Informationen finden Sie unter <https://www.dertour.de/service/reiseversicherung>

ROUTENÄNDERUNGEN

Die dargestellten Routenverläufe entsprechen dem Stand bei Drucklegung. Bitte prüfen Sie bei Buchung den aktuellen Routenverlauf. Häfen und Liegezeiten können sich ändern. Bei allen Kreuzfahrten sind generell Routenänderungen möglich. Im Falle von Änderungen von Gesundheits- und Hygienebestimmungen sowie behördlicher Vorgaben und Sicherheitsmaßnahmen, die sich auf die Durchführung der Reise auswirken, können die Routen/Programme möglicherweise – auch kurzfristig – angepasst und modifiziert werden. Entsprechende Abwandlungen dienen der Sicherheit unserer Kunden und beinhalten ebenfalls Anpassungen z. B. aufgrund von Behördenverordnungen, besonderen Gegebenheiten der Schifffahrt, medizinischen Notfällen oder wenn im Interesse der Sicherheit aller

Reiseteilnehmer aus Witterungsgründen von der Schiffsleitung eine andere Route gewählt wird. Über die notwendig werdende Änderung der Reiseroute und/oder Fahrtzeit entscheidet allein der Kapitän.

SICHERHEIT

Zu Beginn einer Kreuzfahrt ist jeder Passagier verpflichtet, an einer Seenotrettungsübung, dem sogenannten „Life Boat Drill“, teilzunehmen. Sie werden hierbei mit den Sicherheitsvorkehrungen an Bord vertraut gemacht. Neben den Richtlinien zum Schutze der Umwelt hat die IMO ein System entwickelt, um einheitlich hohe Sicherheitsstandards an Bord von Passagierschiffen zu gewährleisten. Schiffe, die internationale Gewässer befahren, müssen, um der International Convention for the Safety of Life at Sea (SOLAS) gerecht zu werden, nach dem ISM Code (International Safety Management) zertifiziert sein. Seit dem 1. Juli 1998 kann Schiffen, die diese Bestimmungen nicht erfüllen, beispielsweise die Einfahrt in einen Hafen verwehrt werden.

STROMSPANNUNG

Die Steckdosen sind für 110-/220-Volt-Anschlüsse. Auf den meisten Schiffen benötigen Sie keinen Adapter.

TENDERN

In einigen Häfen können die Schiffe nicht am Pier anlegen. Aus diesem Grund wird die Ausbootung mit den Schiffs- oder hafeneigenen Tenderbooten durchgeführt. Unter Umständen ist es möglich, dass je nach Wind- bzw. Wetterverhältnissen das TENDERN aufgrund der Sicherheit aller Passagiere nicht stattfinden kann. Die Entscheidung hierüber obliegt dem Kapitän. Nähere Informationen hierzu erhalten Sie an Bord.

ZAHLUNG AN BORD

Die Angaben zur jeweiligen Bordwährung finden Sie auf den einzelnen Schiffseiten im Katalog. Sie genießen an Bord ausnahmslos bargeldlosen Zahlungsverkehr. Alle Ausgaben an Bord wie Ausflüge, Einkäufe in Boutiquen, Massagen, Internet etc. werden auf Ihr Bordkonto gebucht. Dieses begleichen Sie zum Ende der Reise mit Bargeld oder Kreditkarte. Es werden die gängigen Kreditkarten akzeptiert.

ZOLLFREIER EINKAUF

In vielen Häfen und an Bord während der Fahrt haben Sie die Gelegenheit, günstig zollfreie Ware einzukaufen. Bitte beachten Sie die Einfuhrbestimmungen der einzelnen Länder, die Ihr Kreuzfahrtschiff anfährt und die seit 1. Juli 1999 geänderten Bestimmungen der EU. Denken Sie auch daran, dass Sie in die USA keine frischen Lebensmittel einführen dürfen. Auf einigen Schiffen – nähere Informationen erhalten Sie mit den Reiseunterlagen – können an Land erworbene alkoholische Getränke nicht mit in die Kabine genommen werden. In diesen Fällen werden die Einkäufe an Bord für Sie aufbewahrt und Ihnen am Ende der Kreuzfahrt ausgehändigt.

DERTOUR SMS ASSIST**Noch mehr Sicherheit im Urlaub.**

Mit SMS Assist schnell und unkompliziert im Urlaub informiert sein, wenn sich etwas ereignet: Per Kurzmitteilung (SMS) informieren wir Sie über Notfälle oder andere unvorhersehbare Ereignisse. Einfach Ihre Handynummer bei der Buchung der Veranstalter-Reise im Reisebüro angeben. Dies ist ein Service Ihres Reiseveranstalters und Reisebüros. Damit Sie auch im Ernstfall schnell und überall informiert sind.

„ZU GUTER LETZT“

Einige der angefahrenen Reiseziele gehören zu den sog. „Dritte-Welt-Ländern“. Bitte kleiden Sie sich angemessen und lassen Sie wertvolle Dinge an Bord. Nehmen Sie zu den Landausflügen nicht mehr mit als notwendig (keine großen Bargeldbeträge) und achten Sie auf Ihre Wertgegenstände.

Die nachfolgenden Bestimmungen werden, soweit wirksam vereinbart, Inhalt des zwischen Ihnen und uns zu Stande kommenden **Pauschalreisevertrages** (im Folgenden: **„Reisevertrag“**) genannt). Sie ergänzen die gesetzlichen Vorschriften der §§ 651a – y BGB (Bürgerliches Gesetzbuch) und der Artikel 250 und 252 des EGBGB (Einführungsgesetz zum BGB) und füllen diese aus.

Sofern Sie nur eine **einzelne Reiseleistung** (z. B. Hotelübernachtung, Ferienwohnung) buchen, die nicht Bestandteil einer Pauschalreise ist oder wird, finden die nachfolgenden Reisebedingungen **mit Ausnahme der Ziffern 4.2, 5.2, 7, 9, 11 und 16.1** entsprechende Anwendung. Besonderheiten, die ausschließlich solche einzelne Reiseleistungen betreffen, werden nachstehend ausdrücklich geregelt bzw. kenntlich gemacht. **Vorstehende Regelungen finden keine Anwendung auf einzelne Flug- bzw. beförderungsleistungen.**

Abweichungen in der jeweiligen Reiseausschreibung sowie individuelle Vereinbarungen haben Vorrang vor diesen Reisebedingungen.

1. Abschluss des Reisevertrages / Verpflichtung für Mitreisende

1.1 Für alle Buchungswege (z. B. im Reisebüro, direkt beim Veranstalter, telefonisch, online etc.) gilt:

a) Grundlage dieses Angebots sind unsere Reiseausschreibung und unsere ergänzenden Informationen für die jeweilige Reise, soweit Ihnen diese bei der Buchung vorliegen. Reisevermittler und Leistungsträger (z. B. Hotels, Beförderungsunternehmen) sind nicht bevollmächtigt, Vereinbarungen zu treffen, Auskünfte zu geben oder Zusicherungen zu machen, die den vereinbarten Inhalt des Reisevertrages abändern, über die vertraglich zugesagten Leistungen hinausgehen oder im Widerspruch zur Reiseausschreibung stehen. Orts- und Hotelprospekte, die nicht von uns herausgegeben werden, sind für unsere Leistungspflicht nicht verbindlich, soweit sie nicht durch Vereinbarung mit Ihnen zum Inhalt des Reisevertrages gemacht wurden.

b) Sie haben für alle Vertragsverpflichtungen von Reisenden, für die Sie die Buchung vornehmen, wie für Ihre eigenen einzustehen, soweit Sie diese Verpflichtung durch ausdrückliche und gesonderte Erklärung übernommen haben.

c) Weicht der Inhalt unserer Reisebestätigung vom Inhalt der Buchung ab, so liegt ein neues Angebot vor, an das wir für die Dauer von zehn Tagen gebunden sind. Der Vertrag kommt auf der Grundlage dieses neuen Angebots zu Stande, soweit wir bezüglich des neuen Angebots auf die Änderung hingewiesen und unsere vorvertraglichen Informationspflichten erfüllt haben und Sie uns innerhalb der Bindungsfrist die Annahme durch ausdrückliche Erklärung oder Anzahlung erklären.

d) Die unserseits erteilten vorvertraglichen Informationen über wesentliche Eigenschaften der Reiseleistungen, den Reisepreis und alle zusätzlichen Kosten, die Zahlungsmodalitäten, die Mindestteilnehmerzahl und die Stornopauschalen (gem. Artikel 250 § 3 Nummer 1, 3 bis 5 und 7 EGBGB) werden nur dann nicht Bestandteil des Reisevertrages, sofern dies zwischen den Parteien ausdrücklich vereinbart ist.

1.2 Für die Buchung, die mündlich, telefonisch, schriftlich, per E-Mail, SMS oder per Telefax erfolgt, gilt:

a) Mit der Buchung (Reiseanmeldung) bieten Sie uns den Abschluss des Reisevertrages verbindlich an.

b) Der Vertrag kommt mit dem Zugang unserer Reisebestätigung zustande. Bei oder unverzüglich nach Vertragsschluss übermitteln wir Ihnen eine den gesetzlichen Vorgaben entsprechende Reisebestätigung auf einem dauerhaften Datenträger (welcher es Ihnen ermöglicht, die Erklärung unverändert so aufzubewahren oder zu speichern, dass sie Ihnen in einem angemessenen Zeitraum zugänglich ist, z. B. auf Papier oder per E-Mail), sofern Sie nicht Anspruch auf eine Reisebestätigung in Papierform nach Art. 250 § 6 Abs. 1 Satz 2 EGBGB haben, weil der Vertragsschluss in gleichzeitiger körperlicher Anwesenheit beider Parteien oder außerhalb von Geschäftsräumen erfolgte.

1.3 Bei Buchungen im elektronischen Geschäftsverkehr (z. B. Internet, App, Telemedien) gilt für den Vertragsabschluss:

a) Der Ablauf der elektronischen Buchung wird Ihnen in der entsprechenden Anwendung erläutert.

b) Zur Korrektur Ihrer Eingaben, zur Löschung oder zum Zurücksetzen des gesamten Buchungsforschalters steht Ihnen eine entsprechende Korrekturmöglichkeit zur Verfügung, deren Nutzung erläutert wird.

c) Die zur Durchführung der elektronischen Buchung angebotenen Vertragssprachen sind angegeben.

d) Soweit wir den Vertragstext speichern, werden Sie darüber und über die Möglichkeit zum späteren Abrufen des Vertragstextes unterrichtet.

e) Mit Betätigung des Buttons (der Schaltfläche) „zahlungspflichtig buchen“ oder mit vergleichbarer Formulierung bieten Sie uns den Abschluss des Reisevertrages verbindlich an.

f) Wir bestätigen Ihnen den Eingang Ihrer Reiseanmeldung unverzüglich auf elektronischem Weg (Eingangsbestätigung).

g) Die Übermittlung der Reiseanmeldung durch Betätigung des Buttons begründet für Sie keinen Anspruch auf das Zustandekommen eines Vertrages.

h) Der Vertrag kommt zu Stande, sobald Ihnen unsere Reisebestätigung auf einem dauerhaften Datenträger zugänglich ist. Erfolgt die Reisebestätigung sofort nach Betätigung des Buttons „zahlungspflichtig buchen“ durch entsprechende unmittelbare Darstellung der Reisebestätigung am Bildschirm, so kommt der

Reisevertrag mit Darstellung dieser Reisebestätigung zu Stande. In diesem Fall bedarf es auch keiner Zwischenmitteilung über den Eingang der Buchung gemäß Buchstaben f) oben, soweit Ihnen die Möglichkeit zur Speicherung auf einem dauerhaften Datenträger und zum Ausdruck der Reisebestätigung angeboten wird. Die Verbindlichkeit des Reisevertrages ist jedoch nicht davon abhängig, dass Sie diese Möglichkeiten zur Speicherung oder zum Ausdruck tatsächlich nutzen.

1.4 Wir weisen darauf hin, dass nach den gesetzlichen Vorschriften der §§ 312 ff. BGB für die angebotenen Reiseleistungen, die im Fernabsatz abgeschlossen wurden (insbes. Briefe, Telefonanrufe, Telekopien, E-Mails, SMS sowie Telemedien und Onlinedienste), kein Widerrufsrecht besteht, sondern lediglich die gesetzlichen Rücktritts- und Kündigungsrechte, insbesondere das Rücktrittsrecht gemäß § 651h BGB. Ein Widerrufsrecht besteht jedoch, wenn der Vertrag über Reiseleistungen nach § 651a BGB außerhalb von Geschäftsräumen geschlossen worden ist, es sei denn, die mündlichen Verhandlungen, auf denen der Vertragsschluss beruht, sind auf vorhergehende Bestellung des Verbrauchers geführt worden; im letztgenannten Fall besteht kein Widerrufsrecht.

2. Bezahlung / Reiseunterlagen

2.1 Zahlungen auf den Reisepreis vor Beendigung der Reise dürfen wir und Reisevermittler nur fordern oder annehmen, wenn ein wirksamer Kundengeldabsicherungsvertrag besteht und Ihnen der Sicherungsschein mit Namen und Kontaktdaten des Kundengeldsicherers in klarer, verständlicher und hervor gehobener Weise übergeben wurde. Nach Vertragsabschluss wird gegen Aushändigung des Sicherungsscheines eine Anzahlung in Höhe von 20% des Reisepreises zur Zahlung fällig. Die Restzahlung wird 28 Tage vor Reisebeginn fällig, sofern der Sicherungsschein übergeben ist und unser Rücktrittsrecht aus dem in Ziffer 7 genannten Grund nicht mehr ausgeübt werden kann. Bei Verträgen über einzelne Reiseleistungen sind eine Kundengeldabsicherung und die Ausgabe eines Sicherungsscheines nicht erforderlich. Aus den Reiseausschreibungen können sich für bestimmte Reiseleistungen (z. B. für einige Flugsondertarife) frühere Fälligkeiten ergeben.

2.2 Bei Bezahlung per Kreditkarte erfolgt die Belastung Ihres Kontos automatisch zu den jeweiligen Terminen.

2.3 Leisten Sie die Anzahlung und/oder die Restzahlung nicht entsprechend den vereinbarten Zahlungsfälligkeiten, obwohl wir zur ordnungsgemäßen Erbringung der vertraglichen Leistungen bereit und in der Lage sind, unsere gesetzlichen Informationspflichten erfüllt haben und zu Ihren Gunsten kein gesetzliches oder vertragliches Zurückbehaltungsrecht besteht, so sind wir berechtigt, nach Mahnung mit Fristsetzung vom Reisevertrag zurückzutreten und Sie mit Rücktrittskosten gemäß Ziffer 4.2 Satz 2 bis 4.6 zu belasten.

2.4 Die Reiseunterlagen werden grundsätzlich etwa 21 Tage vor Reisebeginn, bei kurzfristigen Buchungen erforderlichenfalls innerhalb von 24 Stunden erstellt. Der Versand der Reiseunterlagen erfolgt in der Regel per E-Mail oder in gedruckter Form an Ihren Reisevermittler, über den Sie die Reiseleistungen gebucht haben, oder nach entsprechender Vereinbarung an Sie direkt.

Bei kurzfristigen Flugbuchungen kann im Einzelfall eine Hinterlegung der Reiseunterlagen am gebuchten Abflughafen vereinbart werden. Diese werden nach Zahlung am Flughafen ausgehändigt. Für den dadurch entstehenden zusätzlichen Aufwand wird ein Bearbeitungsentgelt in Höhe von EUR 15 je Vorgang erhoben.

3. Leistungsänderungen vor Reisebeginn

3.1 Abweichungen wesentlicher Eigenschaften von Reiseleistungen von dem vereinbarten Inhalt des Reisevertrages, die nach Vertragsabschluss notwendig werden und unsererseits nicht wider Treu und Glauben herbeigeführt wurden, sind uns vor Reisebeginn gestattet, soweit die Abweichungen unerheblich sind und der Gesamtzuschnitt der Reise nicht beeinträchtigt.

3.2 Wir sind verpflichtet, Sie über Leistungsänderungen unverzüglich nach Kenntnis von dem Änderungsgrund auf einem dauerhaften Datenträger (z. B. auch durch E-Mail, SMS oder Sprachnachricht) klar, verständlich und in hervor gehobener Weise zu informieren.

3.3 Im Fall einer erheblichen Änderung einer wesentlichen Eigenschaft einer Reiseleistung

oder der Abweichung von Ihren besonderen Vorgaben, die Inhalt des Reisevertrages geworden sind, sind Sie berechtigt, innerhalb einer von uns gleichzeitig mit Mitteilung der Änderung gesetzten angemessenen Frist

- entweder die Änderung anzunehmen
- oder unentgeltlich vom Reisevertrag zurückzutreten

- oder die Teilnahme an einer Ersatzreise zu verlangen, wenn wir eine solche Reise angeboten haben.

Sie haben die Wahl, auf unsere Mitteilung zu reagieren oder nicht.

Wenn Sie auf unsere Mitteilung reagieren möchten, können Sie entweder der Vertragsänderung zustimmen, die Teilnahme an einer angebotenen Ersatzreise verlangen oder unentgeltlich vom Vertrag zurücktreten.

Erfolgt uns gegenüber keine oder keine fristgerechte Reaktion, gilt die mitgeteilte Änderung als angenommen. Hierauf weisen wir Sie in der Erklärung gemäß Ziffer 3.2 hin.

3.4 Eventuelle Gewährleistungsansprüche bleiben unberührt, soweit die geänderten Leistungen mit Mängeln behaftet sind. Hatten wir für die Durchführung der geänderten Reise bzw. Ersatzreise bei gleichwertiger Beschaffenheit geringere Kosten, ist Ihnen der Differenzbetrag entsprechend § 651m Abs. 2 BGB zu erstatten.

4. Rücktritt des Kunden vor Reisebeginn / Rücktrittskosten

4.1 Sie können jederzeit vor Reisebeginn vom Reisevertrag zurücktreten. Der Rücktritt ist uns gegenüber zu erklären. Falls die Reise über einen Reisevermittler gebucht wurde, kann der Rücktritt auch diesem gegenüber erklärt werden. Wir empfehlen Ihnen, den Rücktritt auf einem dauerhaften Datenträger zu erklären.

4.2 Treten Sie vor Reisebeginn von der Pauschalreise zurück oder treten Sie die Pauschalreise nicht an, so verlieren wir den Anspruch auf den Reisepreis. Stattdessen können wir eine angemessene Entschädigung verlangen, soweit der Rücktritt nicht von uns zu vertreten ist oder soweit nicht am Bestimmungsort oder in dessen unmittelbarer Nähe außergewöhnliche Umstände auftreten, die die Durchführung der Reise oder die Beförderung von Personen an den Bestimmungsort erheblich beeinträchtigen; Umstände sind unvermeidbar und außergewöhnlich, wenn sie nicht unserer Kontrolle unterliegen, und sich ihre Folgen auch dann nicht hätten vermeiden lassen, wenn alle zumutbaren Vorkehrungen getroffen worden wären.

4.3 Treten Sie vor Reisebeginn von der einzelnen Reiseleistung zurück oder treten Sie die einzelne Reiseleistung nicht an, so verlieren wir den Anspruch auf den Reisepreis. Stattdessen können wir eine angemessene Entschädigung verlangen, soweit der Rücktritt nicht von uns zu vertreten ist.

4.4 Die Höhe der Entschädigung haben wir unter Berücksichtigung des Zeitraums zwischen der Rücktrittserklärung und dem Reisebeginn sowie unter Berücksichtigung der erwarteten Ersparnis von Aufwendungen und des erwarteten Erwerbs durch anderweitige Verwendungen der Reiseleistungen pauschaliert. Auf Ihr Verlangen sind wir verpflichtet, die Höhe der Entschädigung zu begründen.

Die Entschädigungspauschalen entnehmen Sie bitte nachstehender Ziffer 19 dieser Reisebedingungen.

4.5 Es bleibt Ihnen in jedem Fall der Nachweis gestattet, die uns zustehende angemessene Entschädigung sei wesentlich niedriger als die geforderte Entschädigungspauschale.

4.6 Wir behalten uns vor, anstelle der vorstehenden Entschädigungspauschalen eine höhere, individuell berechnete Entschädigung zu fordern, soweit wir nachweisen, dass uns wesentlich höhere Aufwendungen als die jeweils anwendbare Entschädigungspauschale entstanden sind. In diesem Fall sind wir verpflichtet, die geforderte Entschädigung unter Berücksichtigung der ersparten Aufwendungen sowie abzüglich dessen, was wir durch anderweitige Verwendung der Reiseleistungen erwerben, konkret zu beziffern und auf Ihr Verlangen zu begründen.

4.7 Sind wir infolge eines Rücktritts zur Rückerstattung des Reisepreises verpflichtet, leisten wir unverzüglich, auf jeden Fall aber innerhalb von 14 Tagen nach Zugang der Rücktrittserklärung.

5. Umbuchungen / Ersatzteilnehmer

5.1 Nach Vertragsabschluss haben Sie keinen Anspruch auf Änderungen insbesondere hinsichtlich des Reiseterrains, des Reiseziels, des Ortes des Reiseantritts, der Unterkunft oder der Beförderungsart (Umbuchung). Soll auf Ihren Wunsch dennoch eine Umbuchung – sofern möglich – vorgenommen werden, so entstehen uns in der Regel die gleichen Kosten wie bei einem Rücktritt Ihrerseits. Wir müssen Ihnen daher die Kosten in gleicher Höhe berechnen, wie sie sich im Umbuchungszeitpunkt für einen Rücktritt ergeben hätten. Sofern es sich insoweit nicht um eine Umbuchung handelt, die nur geringfügigen Bearbeitungsaufwand verursacht, berechnen wir zudem ein aufwandabhängiges Bearbeitungsentgelt, über dessen Höhe wir Sie vor der konkreten Umbuchung informieren. Es bleibt Ihnen insoweit der Nachweis gestattet, die uns zustehende Entschädigung sei wesentlich niedriger als das geforderte Bearbeitungsentgelt.

Vorstehende Regelungen gelten nicht, wenn die

Umbuchung erforderlich ist, weil wir Ihnen keine, unzureichende oder falsche vorvertragliche Information gemäß Art. 250 § 3 EGBGB erteilt hatten; in diesem Fall ist die Umbuchung kostenlos möglich.

5.2 Ihr gesetzliches Recht, gemäß § 651e BGB von uns durch Mitteilung auf einem dauerhaften Datenträger zu verlangen, dass statt Ihnen ein Dritter in die Rechte und Pflichten aus dem Reisevertrag eintritt, bleibt durch die vorstehenden Bedingungen unberührt. Eine solche Erklärung ist in jedem Fall rechtzeitig, wenn sie uns 7 Tage vor Reisebeginn zugeht.

6. Nicht in Anspruch genommene Leistung

Nehmen Sie einzelne Reiseleistungen, zu deren vertragsgemäßer Erbringung wir bereit und in der Lage waren, nicht in Anspruch aus Gründen, die Ihnen zuzurechnen sind, haben Sie keinen Anspruch auf anteilige Erstattung des Reisepreises. Dies gilt nicht, soweit solche Gründe Sie nach den gesetzlichen Bestimmungen zum kostenfreien Rücktritt oder zur Kündigung des Reisevertrages berechtigt hätten. Wir werden uns um Erstattung der ersparten Aufwendungen durch die Leistungsträger bemühen. Diese Verpflichtung entfällt, wenn es sich um völlig unerhebliche Aufwendungen handelt.

7. Rücktritt wegen Nichterreichens der Mindestteilnehmerzahl

7.1 Wir können bis 28 Tage vor Reiseantritt bei Nichterreichens einer ausgeschriebenen oder behördlich festgelegten Mindestteilnehmerzahl vom Reisevertrag zurücktreten, wenn auf die Mindestteilnehmerzahl in der Reiseausschreibung hingewiesen und diese Zahl sowie vorbezeichnete Zeitpunkt, bis zu welchem Ihnen vor dem vertraglich vereinbarten Reisebeginn die Rücktrittserklärung zugegangen sein muss, in der Reisebestätigung angegeben wurden. In jedem Fall sind wir verpflichtet, Sie unverzüglich nach Eintritt der Voraussetzung für die Nichtdurchführung der Reise hiervon in Kenntnis zu setzen und Ihnen die Rücktrittserklärung schnellstmöglich zuzuleiten. Sollte bereits zu einem früheren Zeitpunkt ersichtlich sein, dass die Mindestteilnehmerzahl nicht erreicht werden kann, werden wir Sie davon unterrichten.

7.2 Wird die Reise aus diesem Grund nicht durchgeführt, erstatten wir unverzüglich, auf jeden Fall aber innerhalb von 14 Tagen nach dem Zugang der Rücktrittserklärung, Ihre Zahlungen auf den Reisepreis zurück.

8. Kündigung aus verhaltensbedingten Gründen

Wir können vom Reisevertrag zurücktreten oder nach Antritt der Reise den Reisevertrag ohne Einhaltung einer Frist kündigen, wenn Sie die Durchführung der Reise ungeachtet unserer Abmahnung nachhaltig stören oder sich in einem solchen Maß vertragswidrig verhalten, dass die sofortige Aufhebung des Vertrages gerechtfertigt ist. Dies gilt nicht, soweit das vertragswidrige Verhalten ursächlich auf einer Verletzung unserer eigenen Informationspflichten beruht. Kündigen wir, so behalten wir den Anspruch auf den Reisepreis; wir müssen uns jedoch den Wert der ersparten Aufwendungen sowie diejenigen Vorteile anrechnen lassen, die wir aus einer anderweitigen Verwendung der nicht in Anspruch genommenen Leistungen erlangen, einschließlich der uns von den Leistungsträgern ggf. erstatteten Beträge.

9. Rücktritt vom Reisevertrag aufgrund unvermeidbarer, außergewöhnlicher Umstände

Insoweit wird – ausweisweise – auf die gesetzliche Regelung im BGB verwiesen, die wie folgt lautet:

„§ 651h Rücktritt vor Reisebeginn
(1) Vor Reisebeginn kann der Reisende jederzeit vom Vertrag zurücktreten. Tritt der Reisende vom Vertrag zurück, verliert der Reiseveranstalter den Anspruch auf den vereinbarten Reisepreis. Der Reiseveranstalter kann jedoch eine angemessene Entschädigung verlangen.“

(3) Abweichend von Absatz 1 Satz 3 kann der Reiseveranstalter keine Entschädigung verlangen, wenn am Bestimmungsort oder in dessen unmittelbarer Nähe unvermeidbare, außergewöhnliche Umstände auftreten, die die Durchführung der Pauschalreise oder die Beförderung von Personen an den Bestimmungsort erheblich beeinträchtigen.

Umstände sind unvermeidbar und außergewöhnlich im Sinne dieses Untertitels, wenn sie nicht der Kontrolle der Partei unterliegen, die sich hierauf beruft, und sich ihre Folgen auch dann nicht hätten vermeiden lassen, wenn alle zumutbaren Vorkehrungen getroffen worden wären.

(4) Der Reiseveranstalter kann vor Reisebeginn in den folgenden Fällen vom Vertrag zurücktreten:
1. [...]
2. der Reiseveranstalter ist aufgrund unvermeidbarer, außergewöhnlicher Umstände an der Erfüllung des Vertrags gehindert; in diesem Fall hat er den Rücktritt unverzüglich nach Kenntnis von dem Rücktrittsgrund zu erklären.

(5) Wenn der Reiseveranstalter infolge eines Rücktritts zur Rückerstattung des Reisepreises verpflichtet ist, hat er unverzüglich, auf jeden Fall aber innerhalb von 14 Tagen nach dem Rücktritt zu leisten.“

10. Mitwirkungspflichten des Reisenden

10.1 Reiseunterlagen
Bitte informieren Sie uns oder den Reisevermittler, über den Sie die Reiseleistungen gebucht haben, rechtzeitig, sollten Sie die erforderlichen Reiseunterlagen nicht innerhalb mitgeteilter Fristen erhalten haben.
10.2 Mängelanzeige / Abhilfeverlangen
Wird die Reise nicht frei von Reiseängeln erbracht, so können Sie Abhilfe verlangen. Dazu bedarf es – unbeschadet unserer vorrangigen Leistungspflicht – Ihrer Mitwirkung. Deshalb sind Sie verpflichtet, alles Ihnen Zumutbare zu tun, um zu einer Behebung der Störung beizutragen und eventuell entstehenden Schaden möglichst gering zu halten oder ganz zu vermeiden. Soweit wir infolge einer schuldhaften Unterlassung der Mängelanzeige nicht Abhilfe schaffen konnten, stehen Ihnen weder Minderungsansprüche nach § 651m BGB noch Schadensersatzansprüche nach § 651n BGB zu. Sie sind verpflichtet, Ihre Mängelanzeige unverzüglich unserem örtlichen Vertreter zur Kenntnis zu geben. Ist ein örtlicher Vertreter nicht vorhanden und vertraglich nicht geschuldet, sind uns etwaige Reiseängel unter den unten angegebenen Kontaktdaten oder der mitgeteilten Kontaktstelle zur Kenntnis zu bringen; über die Erreichbarkeit unseres örtlichen Vertreters bzw. unserer örtlichen Kontaktstelle wird in der Reisebestätigung und/oder den Reiseunterlagen unterrichtet.
Geben Sie bitte in jedem Fall die in den Reiseunterlagen genannte Vorgangs-/Reisennummer, das Reiseziel und die Reisedaten an. Sie können jedoch die Mängelanzeige auch Ihrem Reisevermittler, über den Sie die Reiseleistungen gebucht haben, zur Kenntnis bringen. Unser örtlicher Vertreter ist beauftragt, für Abhilfe zu sorgen, sofern dies möglich ist. Er ist jedoch nicht befugt, Ansprüche anzuerkennen.
10.3 Fristsetzung vor Kündigung
Wollen Sie den Reisevertrag wegen eines Reiseängels der in § 651i Abs. 2 BGB bezeichneten Art, sofern er erheblich ist, nach § 651f BGB kündigen, haben Sie uns zuvor eine angemessene Frist zur Abhilfeleistung zu setzen. Dies gilt nur dann nicht, wenn wir die Abhilfe verweigern oder wenn eine sofortige Abhilfe notwendig ist.
10.4 Gepäckbeschädigung und Gepäckverspätung bei Abflügen, besondere Regeln und Fristen zum Abhilfeverlangen
(a) Wir weisen darauf hin, dass Gepäckverlust, -beschädigung und -verspätung im Zusammenhang mit Flugreisen nach den luftverkehrsrechtlichen Bestimmungen von Ihnen unverzüglich vor Ort mittels Schadensanzeige („P.I.R.“) der zuständigen Fluggesellschaft anzuzeigen sind. Fluggesellschaften und Reiseveranstalter können die Erstattungen aufgrund internationaler Übereinkünfte ablehnen, wenn die Schadensanzeige nicht ausgefüllt worden ist. Die Schadensanzeige ist bei Gepäckbeschädigung binnen 7 Tagen, bei Verspätung innerhalb 21 Tagen, nach Aushändigung zu erstatten.
(b) Zusätzlich ist der Verlust, die Beschädigung oder die Fehllieferung von Reisegepäck uns, unserem örtlichen Vertreter bzw. unserer Kontaktstelle oder dem Reisevermittler unverzüglich anzuzeigen.
11. Beschränkung der Haftung
11.1 Unsere vertragliche Haftung für Schäden, die nicht Körperschäden sind und nicht schuldhaft herbeigeführt wurden, ist auf den dreifachen Reisepreis beschränkt.
11.2 Unsere deliktische Haftung für Schäden, die nicht Körperschäden oder solche der sexuellen Selbstbestimmung sind und nicht schuldhaft herbeigeführt wurden, ist auf den dreifachen Reisepreis beschränkt.
11.3 Möglicherweise über die in Ziffern 11.1 und 11.2 hinausgehende Ansprüche nach internationalen Übereinkünften oder auf solchen beruhenden gesetzlichen Vorschriften bleiben von den Beschränkungen unberührt.
11.4 Wir haften nicht für Leistungsstörungen, Personen- und Sachschäden im Zusammenhang mit Reiseleistungen, die als Fremdleistungen lediglich vermittelt werden (z. B. vermittelte Ausflüge, Sportveranstaltungen, Theaterbesuche, Ausstellungen), wenn diese Leistungen in der Reiseausschreibung und der Reisebestätigung ausdrücklich und unter Angabe der Identität und Anschrift des vermittelten Vertragspartners als Fremdleistungen so eindeutig gekennzeichnet wurden, dass diese für Sie erkennbar nicht Bestandteil unserer Reiseleistungen sind und getrennt ausgewählt wurden. Die §§ 651b, 651c, 651w und 651y BGB bleiben hierdurch unberührt.
Wir haften jedoch, wenn und soweit für Ihren Schaden eine Verletzung von Hinweis-, Aufklärungs- oder Organisationspflichten durch uns ursächlich war.
12. Geltendmachung von Ansprüchen: Adressat, Information über Verbraucherstreitbeilegung
12.1 Ansprüche nach den §§ 651i Abs. 3 Nr. 2 – 7 BGB haben Sie uns gegenüber geltend zu machen. Die Geltendmachung kann auch über den Reisevermittler erfolgen, wenn die Reiseleistungen über diesen Reisevermittler gebucht waren. Eine Geltendmachung auf einem dauerhaften Datenträger wird empfohlen.
12.2 Wir weisen darauf hin, dass wir nicht an einer freiwilligen Verbraucherstreitbeilegung teilnehmen. Wir weisen für alle Reiseverträge,

die im elektronischen Rechtsverkehr geschlossen wurden, auf die europäische Online-Streitbeilegungs-Plattform <http://ec.europa.eu/consumers/odr.htm>.
13. Verjährung bei einzelnen Reiseleistungen
Etwaige Schadensersatzansprüche uns gegenüber verjähren im Falle der Buchung einzelner Reiseleistungen nach der gesetzlichen Regelverjährungsfrist gemäß §§ 195, 199 BGB. Im Übrigen verjähren Ansprüche uns gegenüber in einem Jahr ab dem gesetzlichen Verjährungsbeginn.
14. Hinweis über die Unfallhaftung von Beförderern von Reisenden auf See
Die Haftung des Beförderers bei Beförderungen von Reisenden auf See unterliegt im Falle des Todes oder der Körperverletzung von Reisenden, dem Verlust oder der Beschädigung von Gepäck, dem Verlust oder der Beschädigung von Wertsachen sowie bei Reisenden mit Mobilitätsbeschränkung bei Verlust oder Beschädigung von Mobilitätshilfen oder anderer Spezialausrüstung der Verordnung (EG) Nr. 392/2009 des Europäischen Parlaments und des Rates vom 23.04.2009 über die Unfallhaftung von Beförderern von Reisenden auf See. Nähere Informationen über die geltenden Bestimmungen und Rechte des Reisenden aufgrund dieser Verordnung erhalten Sie per Mail-abruf unter kreuzfahrten.info@dertouristik.com / Betreff: Unfallhaftung.
15. Informationspflichten über die Identität des ausführenden Luftfahrtunternehmens
Aufgrund der EU-Verordnung zur Unterrichtung von Fluggästen über die Identität des ausführenden Luftfahrtunternehmens sind wir verpflichtet, Sie bei der Buchung über die Identität der ausführenden Fluggesellschaft sowie sämtlicher im Rahmen der gebuchten Reise zu erbringenden Flugbeförderungsleistungen zu informieren. Steht bei der Buchung die ausführende Fluggesellschaft noch nicht fest, so sind wir verpflichtet, Ihnen die Fluggesellschaft bzw. die Fluggesellschaften zu nennen, die wahrscheinlich den Flug durchführen wird bzw. werden. Sobald uns bekannt ist, welche Fluggesellschaft den Flug durchführen wird, werden wir Sie hiervon in Kenntnis setzen. Wechselst die zunächst genannte ausführende Fluggesellschaft, so werden wir Sie unverzüglich über den Wechsel informieren. Die Liste der Fluggesellschaften mit EU-Betriebsverbot (Gemeinschaftliche Liste, früher „Black List“) ist auf folgender Internetseite abrufbar: https://transport.ec.europa.eu/transport-themes/air-air-safety-list_de
16. Pass-, Visa- und Gesundheitsvorschriften
16.1 Wir unterrichten Sie / den Reisenden über allgemeine Pass- und Visaforderungen sowie gesundheitspolizeiliche Formalitäten des Bestimmungslandes einschließlich der ungefähren Fristen für die Erlangung von gegebenenfalls notwendigen Visa vor Vertragsabschluss.
16.2 Für das Beschaffen und Mitführen der notwendigen Reisedokumente, eventuell erforderliche Impfungen sowie das Einhalten von Zoll- und Devisenvorschriften sind ausschließlich Sie verantwortlich. Nachteile, die aus dem Nichtbefolgen dieser Vorschriften erwachsen, z. B. die Zahlung von Rücktrittskosten, gehen zu Ihren Lasten. Dies gilt nicht, soweit wir Sie schuldhaft nicht, unzureichend oder falsch informiert haben.
16.3 Wir haften nicht für die rechtzeitige Erteilung und den Zugang notwendiger Visa durch die jeweilige diplomatische Vertretung, auch wenn Sie uns mit der Besorgung beauftragt haben, es sei denn, wir haben eigene Pflichten schuldhaft verletzt.
17. Reiseschutz (Reiserücktrittsversicherung u.a.)
Bitte beachten Sie, dass die in diesem Katalog genannten Reisepreise keine Reiserücktrittsversicherung (Stornokosten-Versicherung und Reiseabbruch-Versicherung) enthalten. Wenn Sie vor Reiseantritt von Ihrer Reise zurücktreten, entstehen Stornokosten. Bei Reiseabbruch können zusätzliche Rückreise- und sonstige Mehrkosten entstehen. Deshalb empfiehlt sich der Abschluss des speziellen RundumSorglos-Schutzes der ERGO Reiseversicherung AG, Thomas-Dehler-Strasse 2, 81737 München. Er beinhaltet neben der Reiserücktritts-Versicherung einen umfassenden Reiseschutz mit Notruf-Service rund um die Uhr.
18. Datenschutz
Wir verarbeiten die personenbezogenen Daten, die Sie uns zur Verfügung stellen, im Einklang mit dem anwendbaren Datenschutzrecht. Weitere Informationen zum Umgang mit Ihren personenbezogenen Daten können Sie unseren Datenschutzhinweisen entnehmen. Wenn Sie bei der Buchung Ihrer Reise Ihre E-Mail-Adresse angeben, verwenden wir diese, um Sie über vergleichbare Reiseangebote unseres Unternehmens zu informieren. Sollten Sie die Zusendung von Informationen nicht wünschen, können Sie dieser Nutzung jederzeit widersprechen, ohne dass hierfür andere als die Übermittlungskosten nach den Basistarifen entstehen. Hierauf werden wir Sie auch bei jeder Verwendung Ihrer E-Mail-Adresse zu diesem Zweck noch einmal hinweisen. Alternativ können Sie dem Erhalt von E-Mails bereits bei der Buchung widersprechen.

19. Entschädigungspauschalen (vgl. Ziffern 4.2 bis 4.4)

Die jeweilige Höhe der Entschädigungspauschale ist von der gewählten Reiseleistung und dem Zeitpunkt des Zugangs Ihrer Rücktritts-erklärung bei uns abhängig. Haben Sie mehrere Reiseleistungen mit Einzelpreisen zusammengestellt (z. B. Flug und Rundreise), so ist die Entschädigung anhand der nachstehend dargestellten Pauschalen jeweils einzeln zu ermitteln und anschließend zu addieren. Bitte beachten Sie etwaige vorrangig anzuwendende Abweichungen in den Ausschreibungen der einzelnen Reiseleistungen. Die Entschädigungspauschalen der einzelnen Reiseleistungen sind wie folgt gestaffelt:
19.1 Flüge, die nur in Verbindung mit einem Landprogramm buchbar sind
a) soweit nachfolgend nicht abweichend geregelt: bis zum 42. Tag vor Reiseantritt 20%; ab dem 41. Tag vor Reiseantritt 35%; ab dem 29. Tag vor Reiseantritt 45%; ab dem 21. Tag vor Reiseantritt 55%; ab dem 14. Tag vor Reiseantritt 75%; ab dem 6. Tag vor Reiseantritt 85% des Reisepreises.
b) Flüge mit British Airways, Iberia zu Zielen in Europa, sowie Flüge mit Icelandair, Luxair, Skandinavian Airlines, Fiji Airways und ITA nach Festbuchung 95%.
c) Flüge (gekennzeichnet durch den Hinweis „Stornogebühren nach Festbuchung 95%“) Alle Flüge ab Österreich und der Schweiz, nach Festbuchung 95%. Flüge mit Royal Jordanian, sowie Flüge mit Singapore Airlines in K, V und D Klasse, Flüge mit Turkish Airlines in U und W Klasse und Flüge mit British Airways, American Airlines und Iberia zu Zielen in Nord- und Südamerika sowie in O, Q, T und I Klasse weltweit nach Festbuchung 95%.
d) Sonderflugtarife (gekennzeichnet durch den Hinweis „Sonderflugtarif“) z. B. mit Air Europa, American Airlines, Air France, British Airways, Delta, Iberia, KLM, Qatar Airways, Emirates, Etihad Airways, Thai Airways, Singapore Airlines, SATA, TAP nach Festbuchung 95%.
19.2 Flüge zu tagesaktuellen Preisen, die nur in Verbindung mit einem Landprogramm buchbar sind
a) Flüge (gekennzeichnet durch den Hinweis „tagesaktueller Flugpreis“) mit Eurowings/ Eurowings Discover, Tuifly, Lufthansa, Austrian Airlines, Alaska Airlines, Air Montenegro, British Airways, Brussels Airlines, Caribbean Airlines, InterCaribbean Airways, Hawaiian Airlines, Swiss/Edelweiss, Air Europa, Malaysian Airlines, Qatar Airways, Emirates, Etihad Airways, Thai Airways, Singapore Airlines, SATA, TAP und Windward Island Airways nach Festbuchung 95%.
b) Flüge mit Condor zu Sonderflugtarifen (gekennzeichnet durch den Hinweis „tagesaktueller Sonderflugtarif“) nach Festbuchung 95%.
19.3 DERTOUR Bahnfahrkarten (ausgenommen „Bahn Spar“-Tarife)
bis zum 42. Tag vor Reiseantritt 20%; ab dem 41. Tag 35%; ab dem 29. Tag 45%; ab dem 21. Tag 55%; ab dem 14. Tag 75%; ab dem 6. Tag 85% des Reisepreises.
Am Anreisetag 100% des Reisepreises für DERTOUR Bahnfahrkarten. „Bahn Spar“-Tarife: Nach Festbuchung erfolgt keine Erstattung.
19.4 Kreuzfahrten
bis 45 Tage vor Reiseantritt 20%; vom 44. bis 30. Tag vor Reiseantritt 30%; vom 29. bis 22. Tag vor Reiseantritt 50%; ab 21. Tag vor Reiseantritt 80%.
Bei Nichtantritt/Storno am Tag der Reise 95% des Reisepreises.
Die Stornostaffeln gelten auch für die über die Reederei gebuchten Zusatzleistungen, wie z. B. Ausflugs Pakete, Transfers, Getränkepakete etc. Gesonderte Stornostaffeln folgender Reedereien:
19.5 Silversea
„Door-to-Door All-Inclusive Tarife“ bis 151 Tage vor Reisebeginn 5%; 150 bis 121 Tage vor Reisebeginn 20%; 120 bis 91 Tage vor Reisebeginn 40%; 90 bis 61 Tage vor Reisebeginn 60%; 60 bis 31 Tage vor Reisebeginn 85%; 30 bis 1 Tag vor Reisebeginn 95 % des Reisepreises.
Port-to-Port All-Inclusive bis 151 vor Reisebeginn Tage 20%; 150 bis 121 Tage vor Reisebeginn 40%; 120 bis 91 Tage vor Reisebeginn 60%; 90 bis 61 Tage vor Reisebeginn 75%; 60 bis 31 Tage vor Reisebeginn 85%; 30 bis 1 Tag vor Reisebeginn 95% des Reisepreises.
Für Grand Voyages und Weltreisen gelten jedoch spezielle Zahlungsbedingungen und Stornierungspläne.
19.6 Ponant
bis 365 Tage vor Reisebeginn: 150 € pro Passagier und Kreuzfahrt; 364 bis 211 Tage vor Reisebeginn: 10% des Kreuzfahrtpreises exkl. Hafengebühren; 210 bis 91 Tage vor Reisebeginn: 25% des Kreuzfahrtpreises exkl. Hafengebühren; ab 90 Tage vor Reisebeginn: 95 % des Kreuzfahrtpreises exkl. Hafengebühren.
19.7 Regent Seven Seas
bis 181 Tage vor Reisebeginn 5%, max. EUR 200 p.P.; 180 bis 121 Tage vor Reisebeginn 20%; 120 bis 75 Tage vor Reisebeginn 35%; 74 bis 42 Tage vor Reisebeginn 50%;

41 bis 8 Tage vor Reisebeginn 75%; 7 Tage bis Reisebeginn 95% des Reisepreises.
19.8 Sea Cloud Cruises
bis zum 180. Tag vor Reisebeginn Bearbeitungsgebühr € 300 p.P.
179 bis 150 Tag vor Reisebeginn 20%; 149 bis 50 Tag vor Reisebeginn 35%; 49 bis 22 Tag vor Reisebeginn 50%; 21 bis 15 Tag vor Reisebeginn 70%; 14 bis 1 Tag vor Reisebeginn 85% des Reisepreises.
19.9 Scenic Luxury Cruises and Tours / Emerald Cruises
bis 150 Tage vor Reisebeginn 3%; 149 bis 50 Tage vor Reisebeginn 20%; 49 bis 30 Tage vor Reisebeginn 30%; 29 bis 22 Tage vor Reisebeginn 40%; 21 bis 15 Tage vor Reisebeginn 60%; 14 bis 1 Tag vor Reisebeginn 80% des Reisepreises.
19.10 Swan Hellenic
bis 120 Tage vor Reisebeginn 5%; max. EUR 300 p.P.; 119 bis 60 Tage vor Reisebeginn 15%; 59 bis 30 Tage vor Reisebeginn 75%; 29 bis 1 Tag vor Abreisetag 95% des Reisepreises.
19.11 SeaDream
bis 121 Tage vor Reisebeginn 5%; max. EUR 300 p.P.; 120 bis 90 Tage vor Reisebeginn 25%; 45 bis 31 Tage vor Reisebeginn 50%; 30 bis 1 Tag vor Abreisetag 90% des Reisepreises.
19.12 Explora Journeys
bis 120 Tage vor Reisebeginn 5%; max. EUR 200 p.P.; 119 bis 31 Tage vor Reisebeginn 25%; 30 bis 7 Tage vor Reisebeginn 85%; 6 bis 1 Tag vor Reisebeginn 90% des Reisepreises.
Ocean Residences bis 120 Tage vor Reisebeginn 5%; max. EUR 400 p.P.; 119 bis 31 Tage vor Reisebeginn 25%; 30 bis 1 Tag vor Reisebeginn 95% des Reisepreises.
19.13 Quark Expeditions
bis 180 Tage vor Reisebeginn 3%, max. EUR 450 p.P.; 179 bis 120 Tage vor Reisebeginn Verlust der Anzahlung; 119 bis 90 Tage vor Abreisetag 50%; 89 bis 60 Tage vor Reisebeginn 75%; 59 bis 1 Tag vor Reisebeginn 90%. ab dem 59. Tag vor Reiseantritt 100% des Reisepreises.
19.14 Oceania Cruises
Kreuzfahrten mit bis zu 14 Tagen Dauer: bis 181 Tage vor Reisebeginn 10%, mindestens EUR 225 p.P.; 180 bis 121 Tage vor Reisebeginn 10%, mindestens EUR 500 p.P.; 120 bis 91 Tage vor Reisebeginn 50%; 90 bis 61 Tage vor Reisebeginn 75%; 60 bis 1 Tag vor Reisebeginn 95% des Reisepreises.
Kreuzfahrten mit 15 Tagen Dauer oder mehr: bis 181 Tage vor Reisebeginn 10%, mindestens EUR 225 p.P.; 180 bis 151 Tage vor Reisebeginn 10%, mindestens EUR 500 p.P.; 150 bis 91 Tage vor Reisebeginn 50%; 90 bis 61 Tage vor Reisebeginn 75%; ab dem 60. Tag vor Reisebeginn 95% des Reisepreises.
19.15 Riverside Luxury Cruises
90. bis 31. Tage vor Reiseantritt 40%; 30. bis 15. Tage vor Reiseantritt 75%; ab dem 14. Tag vor Reiseantritt 90% des Reisepreises.

(Stand: September 2023)

Veranstalter

DERTOUR

DERTOUR - Eine Marke der DER Touristik Deutschland GmbH
Humboldtstraße 140-144
51149 Köln
Telefon +49 69 9588-00
Sitz: Köln
Amtsgericht: Köln HRB 53152
USt-IdNr.: DE811177889
Geschäftsführer:
Dr. Ingo Burmester (Sprecher),
Mark Tantz, Stephanie Wulf

Datenschutzinformationen nach Art. 13 und 14 der EU Datenschutzgrundverordnung (EU-DSGVO)

Mit dieser Datenschutzerklärung informieren wir Sie über die Verarbeitung Ihrer personenbezogenen Daten durch uns sowie über die Ihnen zustehenden Rechte bei Buchung einer Reiseleistung unserer Veranstaltermarken. (Status: August 2022)

1. Wer ist für die Datenverarbeitung verantwortlich und an wen können Sie sich wenden?

Verantwortlich für die Datenverarbeitung ist die DER Touristik Deutschland GmbH, Humboldtstraße 140-144, 51149 Köln. Bei Fragen zum Thema Datenschutz können Sie sich an folgende E-Mail-Adresse wenden: datenschutz@der-touristik.com.

2. Welche Daten und welche Quellen nutzen wir?

Wir verarbeiten Daten, die wir im Rahmen unserer vertraglichen Beziehung mit Ihnen erhalten oder aufgrund Ihrer Einwilligung. Die Daten erhalten wir direkt von Ihnen, z. B. im Rahmen der Reisebuchung oder einer anderen Auftragserteilung, z. B. über eine Reisevermittlung, Werbekooperationspartner.

Sobald Sie uns personenbezogene Daten anderer Personen (z. B. Mitreisender/-in) als Reisemelder/-in mitteilen, müssen Sie sicher stellen, dass diese damit einverstanden sind und Sie die Daten übermitteln dürfen. Sie müssen dafür Sorge tragen, dass diese Personen wissen, wie ihre personenbezogenen Daten von uns verarbeitet werden können und welche Rechte sie haben.

Soweit erforderlich verarbeiten wir folgende Datenkategorien:

- Identifikations- / Authentifikationsdaten (z. B. Name, Vorname aller Reisenden, Vorgangnummer, Benutzername, Passwörter, Reisepassdaten)
- Demographie-Daten (z. B. Alter, Geburtsdatum aller Reisenden)
- Physische Charakteristika (z. B. Anrede, Geschlecht aller Reisenden)
- Kommunikationsdaten (z. B. Adresse, E-Mail-Adresse, Telefonnummer, Schriftverkehr, E-Mail Korrespondenz)
- Kontodaten (z. B. IBAN-Nummer, Kreditkartennummer)
- Reisedaten (z. B. gebuchte Produkte, Reisehistorie)
- Wenn angefordert besondere Daten (z. B. Mobilitätshilfen, Essenswünsche, sofern übermittelt)
- Werbe- und Vertriebsdaten (z. B. Historie unserer Werbeangebote)
- Vorlieben (z. B. Ihre Präferenzen, Ihre Bewertungen im Hinblick auf Ihre Reisen, sofern über uns vermittelt / von uns durchgeführt)
- Verhalten (z. B. Verhalten auf unseren Webseiten / App, Standort)
- Familiäre Beziehung (z. B. mitreisende Kinder)
- Daten im Rahmen von Reklamationen und Krisenfällen

3. Auf welcher Rechtsgrundlage und zu welchem Zweck werden Ihre Daten verwendet?

3.1 Zur Durchführung von vertraglicher Maßnahmen erforderlich, die auf Ihre Anfrage erfolgen oder Erfüllung von Vertragspflichten mit Ihnen (Art. 6 Abs. 1 lit. b EU-DSGVO) Wir verarbeiten Ihre Daten zur Angebotserstellung und Durchführung unserer Verträge mit Ihnen, d.h. insbesondere zur Veranstaltung, Vermittlung und Durchführung der gebuchten Reiseleistungen, inkl. Reklamations- (Beschwerde) und Krisenmanagement (Vermittlungs-/Reisevertrag) durch uns oder durch berechtigte Dritte. Weitere Zwecke sind

- Zur Unterstützung unserer Vertriebsorganisation bei der Reisebetreuung
- Zur Bereitstellung von Kundenportalen / Apps (Nutzungsvertrag)
- Zur Bereitstellung von Kontaktmöglichkeiten zu uns (z. B. Kontaktformular, Terminvermittlungen zur Beratung (Vermittlungs-/Reisevertrag)
- Zur Teilnahme an Gewinnspielen, Wettbewerben oder ähnlichen Aktionen (Gewinnspielvertrag);
- Wir bieten Ihnen von Zeit zu Zeit die Möglichkeiten, an Gewinnspielen oder Wettbewerben und ähnlichen Aktionen teilzunehmen.

Zur Abwicklung dieser Aktionen können personenbezogene Daten wie Anrede, Vorname, Name, Adresse, E-Mail-Adresse und ggfs. weitere für die Aktion notwendige Daten verarbeitet werden. Alle im Rahmen einer solchen Aktion angelegenen personenbezogenen Daten werden ausschließlich für die Abwicklung der Aktion verwendet, z. B. für die Gewinnermittlung, -benachrichtigung oder Zusage des Gewinns. Die Daten werden nach Beendigung der Aktion gelöscht, wenn vorrangige Aufbewahrungsfristen abgelaufen sind. Rechtsgrundlage für die Abwicklung der Aktion ist Art. 6 Abs. 1 lit. b DSGVO (Gewinnspielvertrag).

3.2 Auf Grund von gesetzlichen Vorgaben

(Art. 6 Abs. 1 lit. c EU-DSGVO) Wir unterliegen verschiedenen rechtlichen Verpflichtungen und gesetzlichen Anforderungen (z. B. Bürgerliches Gesetzbuch (BGB), EU-Reiserecht, Handelsgesetzbuch (HGB), GoB, Flugstatutengesetz, Steuergesetze der Bundesrepublik Deutschland). Zu den Zwecken Identitäts- und Altersprüfung, Prävention von Straftaten (z. B. Betrug), die Erfüllung steuerrechtlicher / behördlicher Kontroll- und Meldepflichten, die Bewertung und Steuerung von Risiken sowie die finanz- und steuerrechtliche Aufbewahrung können Ihre Daten durch uns oder berechtigte Dritte verarbeitet werden.

3.3 Datenverarbeitung zum Schutz lebenswichtiger Interessen (Art. 6 Abs. 1 lit. d EU-DSGVO)

Um lebenswichtige Interessen von Ihnen oder einer anderen natürlichen Person zu schützen, um z. B. in Notfall-situationen Einsatzkräfte eine Evakuierungsliste bereitstellen zu können können Ihre Daten durch uns oder berechtigte Dritte verarbeitet werden.

3.4 Zur Wahrung berechtigter Interessen

(Art. 6 Abs. 1 lit. f EU-DSGVO) Im Rahmen von einer Interessensabwägung, zur Wahrung unserer über wiegend berechtigter Interessen sowie Interessen Dritter können Ihre Daten durch uns oder durch berechtigte Dritte verarbeitet werden. Dies erfolgt zu folgenden Zwecken:

- Funktion, Verfügbarkeit und Sicherheit des Geschäftsbetriebs (z. B. IT, sonstige Dienstleistungen)
- Weiterentwicklung von Dienst-/Reiseleistungen und Zusatzprodukten (z. B. Qualitätsmanagement)

- Vertriebssteuerung
- Werbung, Markt- und Meinungsforschung, Neukundengewinnung
- Geltendmachung, Ausübung oder Verteidigung von Rechtsansprüchen – das berechtigte Interesse ist insbesondere bei Eingehung von Geschäften mit finanziellem Ausfallrisiko gegeben
- Prävention und Aufklärung von Straftaten (z. B. Betrug) – das berechtigte Interesse ist insbesondere bei Eingehung von Geschäften mit finanziellem Ausfallrisiko gegeben
- Prävention und Aufklärung von Straftaten (z. B. Betrug) – das berechtigte Interesse ist insbesondere bei Eingehung von Geschäften mit finanziellem Ausfallrisiko gegeben
- Bearbeitung von Anfragen und Erteilung von notwendigen Informationen (z. B. Kontaktformular)

Unser Interesse an der jeweiligen Verarbeitung ergibt sich aus den jeweiligen Zwecken (Gewinnerzielung, Vermeidung von Rechtsrisiken, Geltendmachung, Ausübung oder Verteidigung von Rechtsansprüchen, Bereitstellung und Sicherheit unseres Geschäftsbetriebes, effiziente Aufgabenerfüllung, Prozessoptimierung, Schutz vor finanziellem Ausfallrisiko). Soweit es der konkrete Zweck gestattet, verarbeiten wir Ihre Daten pseudonymisiert.

3.4.1 Datenverarbeitung zur Direktwerbung (Art. 6 Abs. 1 lit. f EU-DSGVO in Verbindung mit § 7 Abs. 3 UWG)

Wir verarbeiten Ihre Daten zum Zwecke der Direktwerbung, für den Versand von auf Ihre Reisen abgestimmte E-Mails mit Informationen und Angeboten rund um Ihre Reisen. Dabei kommt die in Abschnitt 10 erläuterte Profildatung zum Einsatz. Die Datenverarbeitung erfolgt auf Grundlage von Art. 6 Abs. 1 lit. f EU-DSGVO i.V.M. § 7 Abs. 3 UWG und in dem Interesse, Sie über neue Produkte und Dienstleistungen zu informieren. Gegen diese Verarbeitung steht jedem Kunden ein eigenes Widerspruchsrecht gemäß Art. 21 EU-DSGVO, zu dessen Ausübung zur Beendigung der Verarbeitung zum Zwecke der Direktwerbung führt. Ihre Daten werden für Zwecke der Werbung gesperrt. Ihre Daten werden gelöscht, wenn vorrangige Aufbewahrungsfristen abgelaufen sind. Sie können sich jederzeit mit Wirkung für die Zukunft von Bestandskunden-E-Mailings abmelden. Dies geht über den direkten Kontakt mit uns über datenschutz@der-touristik.com oder ggfs. via Link bei Bestandskunden-E-Mailings, ohne dass hierfür andere als die Übermittlungskosten nach den Basistarifen entstehen.

3.5 Auf Grund Ihrer Einwilligung (Art. 6 Abs. 1 lit. a EU-DSGVO)

Wenn Sie uns eine Einwilligung zur Verarbeitung Ihrer personenbezogenen Daten erteilt haben, ist diese jeweilige Einwilligung Rechtsgrundlage für die dort genannte Verarbeitung. Insbesondere haben Sie ggfs. der verblichenen Ansprache per E-Mail, Post, Telefon oder Messenger-Dienst zugestimmt. Sie können Einwilligungen jederzeit mit Wirkung für die Zukunft widerrufen. Wenden Sie sich dazu bitte an unsere Kontaktadresse. Der Widerruf wirkt nur für zukünftige Verarbeitungen, nicht für bereits erfolgte. Gesonderte Einwilligungen können für folgende Leistungen erteilt werden:

- Newsletterversand
- Sie haben die Möglichkeit, sich auf einigen unserer Webseiten für unseren kostenlosen Newsletter zu registrieren. Der Newsletter enthält aktuelle Angebote zu Reiseleistungen, attraktive Specials und Gewinnspiele und Umfragen (wie Inspirationen rund um Ihre nächste Reise Reise-Equipment / Literatur, Attraktionen oder Finanzdienstleistungen). Wenn Sie den Newsletter bestellen, verarbeiten wir nachfolgend aufgeführte Daten. Diese verarbeiten wir nur, soweit sie tatsächlich bei uns anfallen.
- Daten, die Sie uns bei der Bestellung des Newsletters mitteilen (E-Mail-Adresse, Anrede, Vorname, Nachname, ggf. Geburtsdatum, inhaltliche Präferenzen)
- Daten zum Nachweis Ihrer Einwilligung in den Erhalt des Newsletters (IP-Adresse, Zeitstempel der Einwilligung)
- Daten über die Nutzung des Newsletters (Öffnungen, Klicks auf enthaltene Links, Erreichbarkeit der E-Mail-Adresse, Daten des verwendeten Endgeräts)
- Daten, die bei der Nutzung unserer Webseite anfallen. (z.B. IDs, auferufene Seite, Buchung einer Leistung, Warenkorbabbruch), diese Information wird temporär für die Personalisierung des Newsletter-Inhalts an Ihrem Profil verwendet und danach gelöscht. Sie können sich jederzeit vom Newsletter mit Wirkung für die Zukunft abmelden. Dies geht über den direkten Kontakt mit uns, und über den Link „Newsletter abbestellen“, der in jedem Newsletter enthalten ist oder ggfs. via Link in der E-Mail bei Bestandskunden E-Mailings, ohne dass hierfür andere als die Übermittlungskosten nach den Basistarifen entstehen. Ihre Daten werden für Werbung gesperrt. Ihre Daten werden gelöscht, wenn vorrangige Aufbewahrungsfristen abgelaufen sind.
- Vorlieben (z. B. Ihre Präferenzen, Ihre Bewertungen im Hinblick auf Ihre Reisen, sofern über uns vermittelt / von uns durchgeführt)

4. Wer bekommt meine Daten?

Eine Weitergabe Ihrer personenbezogenen Daten erfolgt nur unter Wahrung der Vorgaben der EU-DSGVO und nur soweit eine Rechtsgrundlage dies gestattet. Ihre Daten erhalten nur diejenigen Stellen, die diese zur Erfüllung unserer vertraglichen und gesetzlichen Pflichten oder zur Erfüllung Ihrer jeweiligen Aufgaben benötigen, z. B.

- mit der Durchführung der Reise / zur Bearbeitung Ihrer Anfrage beauftragte Stellen innerhalb und außerhalb des Verantwortlichen (z.B. Kundenbetreuung, Datenschutzmanagement, Accounting, interne und externe Rechtsberatung, Compliance) Druck- und Versanddienstleister (z.B. Druck und Versand Rechnungen/Reisebestätigungen/Reiseokumente)
- Zielgebietsagentur (z. B. Reiseleitung, Hotelreservierung, Transfer- und evtl. Exkursionsdienstleistung)
- Transportdienstleister (Fluggesellschaft, ggfs. Bahn)
- Unterkunftsbetreiber (Hotelmanagement)
- Versicherer
- Dienstleister sonstiger gebuchter Leistungen

Partner zur Durchführung von Werbung, Markt- und Meinungsforschung, Neukundengewinnung

Partner zur Unterstützung bei der Aufklärung von Straftaten (z. B. Betrug), Geltendmachung, Ausübung oder Verteidigung von Rechtsansprüchen

öffentliche Stellen (Finanzbehörden, Botschaften des Ziel-landes) bei Vorliegen einer gesetzlichen oder behördlichen Verpflichtung (z. B. Aufbewahrungspflichten, Visa Beschaffung, Einholen von Einreisebestimmungen)

sonstige Stellen, für die Sie uns Ihre Einwilligung zur Datenverarbeitung erteilt haben

5. Wie lange werden meine personenbezogenen Daten gespeichert?

Soweit erforderlich, verarbeiten wir Ihre personenbezogenen Daten für die Dauer unserer Geschäftsbeziehung, was auch die Anbahnung und Abwicklung eines Vertrages umfasst. Zusätzlich unterliegen wir verschiedenen Aufbewahrungs- und Dokumentationspflichten, die sich unter anderem aus dem BGB und dem EU Reiserecht, dem HGB, der Abgabenordnung (AO) ergeben.

Aufbewahrung für 3 Jahre gem. §§ 195 ff. BGB beginnend mit dem Schluss des Jahres, in dem der Anspruch entstanden ist und der Gläubiger von den den Anspruch begründenden Umständen und der Person des Schuldners Kenntnis erlangt oder ohne grobe Fahrlässigkeit erlangen müsste zur Geltendmachung, Ausübung oder Verteidigung von Rechtsansprüchen gemäß § 199 Abs. 1 BGB

Aufbewahrung für 6 Jahre beginnt mit dem Schluss des Kalenderjahrs, in dem die letzte Eintragung in das Handelsbuch gemacht, das Inventar aufgestellt, die Eröffnungsbilanz oder der Jahresabschluss festgestellt, der Einzelabschluss nach § 325 Abs. 2a oder der Konzernabschluss aufgestellt, der Handelsbrief empfangen oder abgesandt worden oder der Buchungsbeleg entstanden ist gemäß gesetzlicher Aufbewahrungsfristen aus § 257 Abs. 5 HGB für Handelsbriefe, sonstige Unterlagen in dem Schluss des Kalenderjahrs, in dem die letzte Eintragung in das Buch gemacht, das Inventar, die Eröffnungsbilanz, der Jahresabschluss oder der Lagebericht aufgestellt, der Handels- oder Geschäftsbrief empfangen oder abgesandt worden oder der Buchungsbeleg entstanden ist, ferner die Aufzeichnung vorgenommen worden ist oder die sonstigen Unterlagen entstanden sind nach § 147 Abs. 4 AO für Handels- und Geschäftsbriefe, sonstige Unterlagen, soweit sie für die Besteuerung von Bedeutung sind

Aufbewahrung für 10 Jahre beginnt mit dem Schluss des Kalenderjahrs, in dem die letzte Eintragung in das Handelsbuch gemacht, das Inventar aufgestellt, die Eröffnungsbilanz oder der Jahresabschluss festgestellt, der Einzelabschluss nach § 325 Abs. 2a oder der Konzernabschluss aufgestellt, der Handelsbrief empfangen oder abgesandt worden oder der Buchungsbeleg entstanden ist gemäß gesetzlicher Aufbewahrungsfristen aus § 257 Abs. 5 HGB für Handelsbücher, Inventare, Eröffnungsbilanzen, Jahresabschlüsse, Einzelabschlüsse nach § 325 Abs. 2a, Lageberichte, Konzernabschlüsse, Konzernlageberichte sowie die zu ihrem Verständnis erforderlichen Arbeitsanweisungen und sonstigen Organisationsunterlagen, Belege für Buchungen in nach § 238 Abs. 1 zu führenden Büchern (Buchungsbelege) und beginnt mit dem Schluss des Kalenderjahrs, in dem die letzte Eintragung in das Buch gemacht, das Inventar, die Eröffnungsbilanz, der Jahresabschluss oder der Lagebericht aufgestellt, der Handels- oder Geschäftsbrief empfangen oder abgesandt worden oder der Buchungsbeleg entstanden ist, ferner die Aufzeichnung vorgenommen worden ist oder die sonstigen Unterlagen entstanden sind nach § 147 Abs. 4 AO für Bücher und Aufzeichnungen, Inventare, Jahresabschlüsse, Lageberichte, die Eröffnungsbilanz sowie die zu ihrem Verständnis erforderlichen Arbeitsanweisungen und sonstigen Organisationsunterlagen, Buchungsbelege, Unterlagen nach Artikel 15 Absatz 1 und Artikel 163 des Zollkodex der Union bei sonstigen Schadensersatzansprüchen gemäß § 199 Abs. 3 BGB nach zehn Jahren von ihrer Entstehung an

Aufbewahrung für 30 Jahre bei Schadensersatzansprüchen, die auf der Verletzung des Lebens, des Körpers, der Gesundheit oder der Freiheit beruhen 30 Jahre von der Begehung der Handlung, der Pflichtverletzung oder dem sonstigen, den Schaden auslösenden Ereignis an (Bsp. Urteile, Mahnbescde, Prozessakten, notarielle Urkunden) Der Verarbeitung zu Werbezwecken kann jederzeit auf formlosen Antrag hin gem. Art. 21 EU-DSGVO kostenfrei widersprochen werden, die Daten werden in diesem Fall für Werbezwecke gesperrt. Ihre Daten werden gelöscht, wenn vorrangige Aufbewahrungsfristen abgelaufen sind. Die Löschung Ihrer personenbezogenen Daten auf Basis Ihrer Einwilligung erfolgt sobald der Zweck erfüllt worden ist bzw. bis auf Widerruf und wenn vorrangige Aufbewahrungsfristen abgelaufen sind.

6. Werden meine Daten in ein Drittland übermittelt? Wir übermitteln Ihre Daten an Empfänger außerhalb der Geltung der Regelung der EU-DSGVO und falls weder ein Angemessenheitsbeschluss nach Artikel 45 Absatz 3 vorliegt noch geeignete Garantien nach Artikel 46, einschließlich verbindlicher interner Datenschutzvorschriften bestehen nur, soweit die Übermittlung erforderlich ist:

- zum Abschluss oder Erfüllung des Vertrags mit Ihnen oder zur Durchführung von vertraglichen Maßnahmen auf Ihren Antrag
- zur Erfüllung eines in Ihrem Interesse von dem Verantwortlichen mit einer anderen natürlichen oder juristischen Person geschlossenen Vertrags
- zur Geltendmachung, Ausübung oder Verteidigung von Rechtsansprüchen
- zum Schutz lebenswichtiger Interessen der betroffenen Person oder anderer Personen, sofern die betroffene Person aus physischen oder rechtlichen Gründen außerstande ist, ihre Einwilligung zu geben
- Sie uns Ihre Einwilligung erteilt haben

Bei diesen Datenverarbeitungen handelt es sich um zulässige Ausnahmeregelungen aus Art. 49 EU-DSGVO.

Soweit eine Datenübermittlung außerhalb der Geltung der Regelung der EU-DSGVO aufgrund unseres über wiegend berechtigten Interesses erforderlich ist oder Sie uns eine Einwilligung erteilt haben, ist diese unter anderem mit EU-Standardvertragsklauseln nach Art. 46 Abs. 2 lit. c EU-DSGVO abgesichert. Sofern notwendig, werden die EU-Standardvertragsklauseln durch weitere vertragliche Zusicherungen ergänzt. Informationen und Kopien dazu erhalten Sie über den angegebenen Kontakt.

7. Habe ich bestimmte Rechte im Umgang mit meinen Daten?

Sie haben unter den jeweiligen gesetzlichen Voraussetzungen das Recht auf Auskunft (Art. 15 EU-DSGVO, § 34 BDSG), auf Berichtigung (Art. 16 EU-DSGVO), auf Löschung (Art. 17 EU-DSGVO, § 35 BDSG), auf Einschränkung der Verarbeitung (Art. 18 EU-DSGVO) sowie auf Datenübertragbarkeit (Art. 20 EU-DSGVO).

Zudem haben Sie das Recht, aus Gründen, die sich aus Ihrer besonderen Situation ergeben, jederzeit gegen die Verarbeitung Sie betreffender personenbezogener Daten, die aufgrund von Art. 6 Abs. 1 lit. f EU-DSGVO erfolgt, gemäß Art. 21 EU-DSGVO Widerspruch einzulegen. Dies gilt auch für ein auf diese Bestimmung gestütztes sog. „Profiling“, i.S.V. Art. 4 Nr. 4 EU-DSGVO. Erfolgt ein berechtigter Widerspruch, werden wir diese personenbezogenen Daten nicht mehr für diese Zwecke verarbeiten. Ein Widerspruch kann formfrei an unsere Kontaktadresse vorgenommen werden. Außerdem haben Sie ein Beschwerderecht bei einer Datenschutzaufsichtsbehörde (Art. 77 EU-DSGVO, § 19 BDSG), Landesbeauftragte für Datenschutz und Informationsfreiheit Nordrhein-Westfalen Kavalleriestraße 2-4 40213 Düsseldorf

8. Besteht für mich eine Pflicht meine Daten bereitzustellen?

Im Rahmen unserer Geschäftsbeziehung müssen Sie nur diejenigen personenbezogenen Daten bereitstellen, die für die Begründung, Durchführung und Beendigung einer Geschäftsbeziehung erforderlich sind oder zu deren Erhebung wir gesetzlich verpflichtet sind. Ohne diese Daten werden wir in der Regel den Abschluss des Vertrages oder die Ausführung des Auftrages ablehnen müssen oder einen bestehenden Vertrag nicht mehr durchführen können und ggfs. beenden müssen.

9. Gibt es eine automatisierte Entscheidungsfindung im Einzelfall?

Zur Begründung und Durchführung der Geschäftsbeziehung nutzen wir grundsätzlich keine automatisierte Entscheidungsfindung gemäß Art. 22 EU-DSGVO. Sollten wir diese Verfahren in Einzelfällen einsetzen, werden Sie hierüber gesondert informiert, sofern dies gesetzlich vorgegeben ist.

10. Werden meine Daten in irgendeiner Weise für die Profildatung genutzt?

Sofern Sie eine Reise bei uns gebucht haben, verarbeiten wir Ihre Daten teilweise automatisiert mit dem Ziel Ihr potenzielles Interesse an bestimmten Produkten, Angeboten und Dienstleistungen zu bewerten („Profiling“ gemäß Art. 4 Nr. 4 EU-DSGVO). Die Auswertung erfolgt anhand statistischer und Marktforschungsverfahren. Verfahren unter Berücksichtigung Ihrer bisher gebuchten Reisen, Dienstleistungen und Ihres Buchungsverhaltens. Dabei berücksichtigen wir Ihre Buchungshistorie bei uns sowie Merkmale der Buchungen und gebuchten Reisen, Produkte und Leistungen. Unter diese Merkmale fallen die Buchungshäufigkeit, der Buchungskanal, zugegebene und stornierte Leistungen, Buchungsvorlauf, Reisepreis, Reiseart, Destination, Anzahl der Reisenden sowie Merkmale des gebuchten Hauptprodukts wie z. B. Sterne-kategorie und Ausstattungsmerkmale. In der Regel wird eine Auswahl der genannten Merkmale mit gleicher Gewichtung verwendet, sie können aber auch gesamtthaft mit nicht vorab vorgegebener Gewichtung verwendet werden.

Die Ergebnisse dieser Analysen nutzen wir für die Markt- und Meinungsforschung, eine zielgerichtete und bedarfsgerechte Kundenansprache sowie zur Neukundengewinnung. Diese Form der Datenutzung erfolgt auf der Rechtsgrundlage Art. 6 Abs. 1 lit. f EU-DSGVO aufgrund des über wiegenden berechtigten Interesses an Direktwerbung, Markt- und Meinungsforschung sowie Neukundengewinnung.

Mit Ihrer Einwilligung erfassen wir auf einigen unserer Webseiten Daten und verknüpfen diese mit Daten weiterer Quellen, um pseudonymisierte Nutzerprofile zu bilden, anzureichern und auf ihrer Basis Zielgruppensegmente zu erstellen. Die Profile und Segmente werden für Analyse-zwecke sowie dafür verwendet, Ihnen auf unseren Portalen, im Newsletter und auf anderen Kommunikationswegen auf Ihre Interessen bezogene Inhalte und Angebote anzubieten und unsere Online-Werbeaktivitäten auf Drittsiten für Sie individueller und interessanter bezogen auf Ihr Nutzerprofil zu gestalten. Die auf der Website erfassten Daten umfassen technische Merkmale und Informationen zu Ihrem Besuchspfad, Suchverhalten, Produktkontakt und Buchungen sowie pseudonymisierte IDs wie bspw. Cookie IDs. Die erstellten Nutzerprofile und Segmente werden an unsere Systeme für Online-Werbeaktivitäten, die Onsite-Gestaltung und die Newsletter-Kommunikation übergeben.

Sofern Sie uns eine separate Einwilligung erteilt haben, verwenden wir den Dienst ID* der Zeotap GmbH, der IDs von Nutzern von verschiedenen teilnehmenden Unternehmen zu einer universellen ID aggregiert. Weitere Informationen dazu finden Sie im Abschnitt Zeotap.

Um ein potentielles Zahlungsausfallrisiko einschätzen zu können, erstellen wir anhand uns vorliegenden Informationen über betrügerisches Verhalten und öffentlich zugänglichen Informationen eine Prognose über die Ausfallwahrscheinlichkeit Ihrer Zahlung im Rahmen der getätigten Buchung.

Für diese Risikowahrscheinlichkeitsberechnung werden in gleicher Gewichtung Kontaktdaten, Bankverbindung, Geburtsdatum unter Hinzuziehung von öffentlichen Anschriftendaten und Bankverbindungsdaten, die von unserem Partner Griff GmbH bereitgestellt werden, verarbeitet. Es erfolgt eine Zuordnung zu statistischen Personengruppen, die in der Vergangenheit ein ähnliches Verhalten aufwiesen.

Die Ergebnisse unterstützen uns bei der individuellen Entscheidungsfindung zur Verhinderung von Betrugsschäden und Nachverfolgung von Rechtsansprüchen.

Diese Datenverarbeitung erfolgt auf der Rechtsgrundlage Art. 6 Abs. 1 lit. f EU-DSGVO aufgrund des über wiegenden berechtigten Interesses an der Verhinderung von Betrugsschäden und der Nachverfolgung von Rechtsansprüchen.

11. Kontaktdaten des Datenschutzbeauftragten

Bei Fragen zum Thema Datenschutz wenden Sie sich bitte an:

Für alle Informationen gilt der Stand September 2023, Änderungen vorbehalten.

DER Touristik Deutschland GmbH
Datenschutzbeauftragter(r)
Emil-von-Behring-Straße 6
60424 Frankfurt am Main
E-Mail: datenschutz@der-touristik.com

WELTREISEN/GRAND VOYAGES 10

Routen WELTREISEN/Grand Voyages **NEU** 12

EXPEDITIONSKREUZFAHRTEN 16

Routen ARKTIS 20

Routen ANTARKTIS 23

Routen REST DER WELT 26

SEGELKREUZFAHRTEN 28

Sea Cloud Cruises, Ponant 30

FLUSSREISEN 32

Donau, Rhein, Main, Mosel, Dordogne, Garonne, Rhône, Douro, Mekong 34

HOCHSEE KREUZFAHRTEN 36

NORD- UND WESTEUROPA 38

Routen 40

WESTLICHES MITTELMEER 48

Routen 50

ÖSTLICHES MITTELMEER 54

Routen 56

ASIEN 60

Routen 62

NORDAMERIKA 66

Routen 68

MITTELAMERIKA, KARIBIK UND SÜDAMERIKA 70

Routen 72

REGENT SEVEN SEAS CRUISES 78

Seven Seas Splendor · Seven Seas Voyager · Seven Seas Mariner · Seven Seas Explorer · Seven Seas Grandeur · Seven Seas Navigator
SCHIFFSINFORMATIONEN 82

EXPLORA JOURNEYS 90

Explora I · Explora II **NEU**
SCHIFFSINFORMATIONEN 94

OCEANIA CRUISES 96

Vista · Allura
SCHIFFSINFORMATIONEN 100

SILVERSEA 102

Silver Dawn · Silver Muse · Silver Spirit · Silver Wind · Silver Whisper · Silver Shadow · Silver Moon · Silver Nova · Silver Endeavour **NEU**
SCHIFFSINFORMATIONEN 106

SCENIC LUXURY CRUISES & TOURS 108

Scenic Eclipse · Scenic Eclipse II **NEU**
SCHIFFSINFORMATIONEN 112

PONANT 116

Le Commandant Charcot · Le Laperouse, Le Champlain · Le Bougainville · Le Dumont d'Urville · Le Bellot · Le Jacques Cartier · Le Soleal · L'Austral · Le Boreal · Le Lyrial
SCHIFFSINFORMATIONEN 120

SWAN HELLENIC 132

SH Vega · SH Minerva · SH Diana **NEU**
SCHIFFSINFORMATIONEN 146

QUARK EXPEDITIONS 144

Ultramarine
SCHIFFSINFORMATIONEN 146

SEA CLOUD CRUISES 146

Sea Cloud Spirit – Sea Cloud · Sea Cloud II
SCHIFFSINFORMATIONEN 150

EMERALD CRUISES 156

Emerald Azzurra · Emerald Sakara **NEU**
SCHIFFSINFORMATIONEN 160

SEADREAM YACHT CLUB 162

SeaDream I & II
SCHIFFSINFORMATIONEN 164

SCENIC & EMERALD CRUISES FLUSS **NEU 168**

Scenic Spiritit · Scenic Azure · Scenic Crystal · Scenic Jewel · Scenic Jade · Scenic Gem · Scenic Diamond · Scenic Sapphire · Scenic Jasper · Scenic Opal · Scenic Amber · Scenic Ruby
Emerald Dawn · Emerald Sun · Emerald Luna · Emerald Sky · Emerald Star · Emerald Destiny · Emerald Liberté · Emerald Radiance · Emerald Harmony
SCHIFFSINFORMATIONEN 172

RIVERSIDE LUXURY CRUISES **NEU 174**

Riverside Mozart · Riverside Ravel · Riverside Debussy
SCHIFFSINFORMATIONEN 178

ALLGEMEINE INFORMATIONEN 182

WISSENSWERTES VON A-Z 182

REISEBEDINGUNGEN 184

DATENSCHUTZ 186

Sie können alle Routen und Schiffe der ausgeschriebenen Reedereien über DERTOUR DELUXE buchen und einzelne Routen miteinander kombinieren. Sprechen Sie mit Ihrem Reisebüro, dieses berät Sie gerne.

