

D&RTOUR DELUXE

Nord- und

Mitteleuropa | NOV 2023
OKT 2024

URLAUB FÜR HÖCHSTE ANSPRÜCHE

TRUSTED
TRAVEL
TEAM

D&R
Touristik

Traumurlaub für Genießer. Für mich. Perfekt.



Die Geborgenheit geschützter Privatsphäre spüren, mit allen Sinnen genießen, tief entspannt in den Tag hinein leben und vollkommene Freiheit empfinden – das ist Luxus in Perfektion.

Wie Sie all das verwirklichen können? Mit einer Anreise, die Ihnen jeden erdenklichen Komfort bietet. Mit Hotels der Spitzenklasse, die sich weit über die üblichen Standards erheben. Mit unvergesslichen Reiseerlebnissen voller Intensität, die selbst anspruchsvolle Gäste restlos zu begeistern vermögen. Kurz: mit DERTOUR DELUXE.

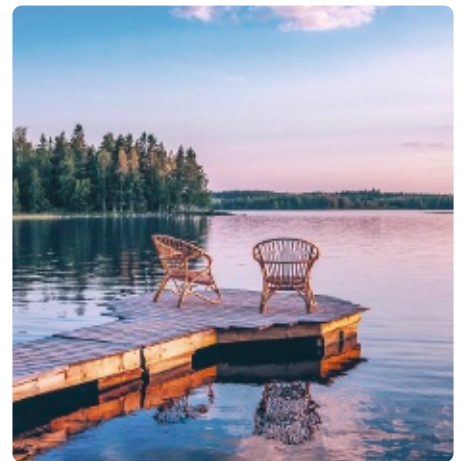

Bahnanreise	124
Wissenswertes von A-Z	126
Reisebedingungen	128
Reiseversicherung	130
Inhaltsverzeichnis	131

Damit ich die Exklusivität auch beim Service spüre.



IHR URLAUB – UNSERE VERANTWORTUNG

Buchen Sie Ihren Urlaub bei den Marken der DER Touristik und genießen Sie die Sicherheit der REWE Group.

Als einer der großen Reisekonzerne Europas und Teil der REWE Group sind wir uns unserer Verantwortung für Ihren Urlaub sehr bewusst. Wir sind Ihr „Trusted Travel Team“ und Sie können zu Recht auf uns vertrauen, wenn es um die schönsten Tage des Jahres geht – Ihren Urlaub. Aus diesem Selbstverständnis heraus, bieten wir Ihnen Urlaub mit dem „Sicher-Super-Sorglos-Gefühl“ und tragen dafür Sorge, dass Ihr Urlaub wie gebucht stattfindet. Und sollte dies aus Gründen Dritter einmal nicht möglich sein, haben Sie ein Maximum an Sicherheit und Flexibilität: dank eines vorbildlichen Informationsservice, dank eines international erfahrenen Sicherheitsmanagements und nicht zuletzt dank weitreichender Umbuchungs- und Stornierungsmöglichkeiten.



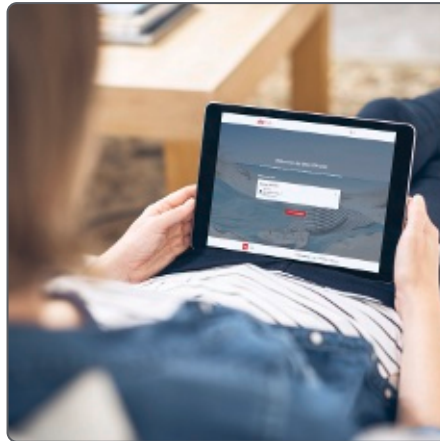

Mein DERTOUR

Behalten Sie den perfekten Überblick: Unter www.mein-dertour.de und in der „Mein DERTOUR“-App finden Sie alle Reisedetails und alles Wissenswerte zu Ihrer gebuchten DERTOUR-Reise.

Auch Infos rund um Ihren Urlaub erhalten Sie jederzeit über „Mein DERTOUR“. Sie können Kontakt zu Ihrem Reisebüro aufnehmen sowie aktuelle Meldungen, Ausflugstipps und vieles mehr kostenfrei einsehen.



Kombinieren nach Wunsch

Haben Sie ganz konkrete Vorstellungen von Ihrem Urlaub? Dann stellen Sie sich Ihre Reise nach Ihren Wünschen zusammen!



Kombinieren Sie Anreise und Hotel und ergänzen Sie Ihren Reiseplan, zum Beispiel mit Rundreisen, Mietwagen, Ausflügen, Aktivitäten.



DERTOUR Sicherheit

Über 100 Jahre Erfahrung

Mit unserem großen Know-how im Reisegeschäft und in der Kundenbetreuung sorgen wir für Ihre Sicherheit. Vor der Reise. Auf der Reise. Überall auf der Welt.

Kundengelder sind komplett versichert

Bei DERTOUR sind Sie immer auf der sicheren Seite. Ihr gezahlter Reisepreis ist vollständig versichert, damit Sie sich ganz unbeschwert auf Ihren Urlaub freuen können.



Alles für die perfekte Anreise

DERTOUR Bahnreise

Attraktive Bahnangebote für die 1. und 2. Klasse finden Sie bei DERTOUR. Dabei reisen Sie in allen Fernverkehrszügen auf DB-Strecken CO₂-frei und bleiben stets spontan.

Pkw oder Flug?

DERTOUR hält attraktive Mietwagen-Angebote für Sie bereit. Sie fliegen lieber? DERTOUR bietet günstige Flüge renommierter Airlines, bei Auslandsflügen immer inkl. Rail&Fly-Ticket.



Mehr Service am Urlaubsort

Deutschsprachige Betreuung

An vielen Reisezielen sind deutschsprachige DERTOUR-Partner für Sie da.

SMS Assist

Der DERTOUR-Service informiert Sie auf Wunsch per SMS über unvorhergesehene Ereignisse.

Service-Telefon

Ob Tipps, Hilfe oder Notfall: Sie erreichen Tag und Nacht einen kompetenten Ansprechpartner.

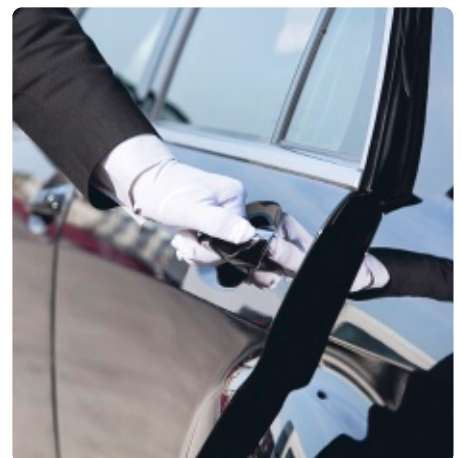

Urlaub, ganz nach meinen Wünschen.



Ihre Urlaubszeit ist kostbar. Wie Sie sie verbringen, können Sie bei DERTOUR DELUXE selbst entscheiden. Wählen Sie einfach aus dem vielfältigen Angebot Ihr Wunschdomizil und eine beliebige Aufenthaltsdauer aus und kombinieren Sie Unternehmungen dazu, die Ihnen wichtig sind. So entsteht Stück für Stück Ihr perfekter Urlaub.

Infos, Preise und Reiseideen im Katalogportal

Auf dem Katalogportal der DER Touristik unter www.informierender.de sind ausführliche Hotelbeschreibungen, aktuelle Preise und weitere Bilder nur einen Klick entfernt.

von DERTOUR können Sie ebenfalls auf dem Katalogportal abrufen. Weiterführende Details finden Sie auch unter www.informierender.de/zusatzinformationen.

Geben Sie einfach den Namen oder den Code ein, den Sie unter „Leistung“ in der Buchungstabelle auf der jeweiligen Katalogseite finden. Wünschen Sie weitere Hotels, Ferienwohnungen und Rundreisen? Das Programm

Alle diese Informationen erhalten Sie natürlich auch in Ihrem Reisebüro. Die kompetenten Reisespezialisten vor Ort beraten Sie persönlich und planen für Sie gerne Ihren perfekten individuellen Urlaub.

Die passende Unterkunft

Das exklusive DERTOUR DELUXE Programm beinhaltet ausschließlich Hotels und Resorts, die mit den beiden höchsten Kategorien des DERTOUR Punktesystems bewertet werden, sowie eine Selection spektakulärer Lodges.

- ◆◆◆◆◆ Luxus-Unterkünfte der Spitzenklasse
- ◆◆◆◆ First-Class-Hotels
- ◇ Über dem Durchschnitt ihrer Kategorie
- SELECTION Spektakuläre Unterkünfte mit außergewöhnlichem Ambiente, deren Exklusivität abseits klassischer Luxus-Vorstellungen liegt



Kulinarika

Freuen Sie sich auf ausgezeichnete Restaurants in den Resorts, die außergewöhnliche Kreationen, regional inspirierte und internationale Spezialitäten servieren. Dazu überraschen innovative Rezepte und ungewöhnliches Crossover jeden in kulinarischer Hinsicht weltoffenen Gast.



Sport und Freizeit

Von Segeln über Tennis und Fahrradtouren bis zu Golf auf atemberaubenden Plätzen – die vielfältigen Freizeitaktivitäten bieten Erlebnis und Erholung zugleich. Dazu eröffnen Camps und Lodges aufregende Gelegenheiten, den Aufenthalt zu einem einzigartigen Abenteuer zu machen.



Das besondere Erlebnis

DERTOUR DELUXE Rundreisen führen Sie zu den spannendsten Sehenswürdigkeiten und zu Geheimtipps. Partnerschaften mit ausgewählten Premium-Anbietern garantieren dabei erstklassige Erlebnisse sowie ein Maximum an Komfort und Annehmlichkeiten.

Unabhängig davon, ob Sie per Privatwagen reisen oder mit Privat-Chauffeur, mit einem luxuriösen Schiff oder einem legendären Zug: Sie erkunden die Schönheiten Ihres Urlaubslands ganz exklusiv.



Spa und Wellness

In den überragenden Spas und Wellness-Bereichen finden Sie Luxus in seiner schönsten Form: Stilvolles Ambiente, ausgewählte Wellness- und Beauty-Anwendungen mit erlesenen, wohltuenden Substanzen sowie erstklassig ausgebildete Therapeuten bilden die ganzheitliche Grundlage für tiefste körperliche und geistige Entspannung. Gibt es schönere Gelegenheiten, sich einfach fallen zu lassen?

DER Welt verpflichtet. Weil Urlaub mehr ist als reisen.



Die Erde ist ein schützenswerter Ort. Als Teil eines der führenden Touristikunternehmen Europas sind wir uns der großen Verantwortung gegenüber Natur und Menschen bewusst. Wir setzen uns deshalb unter dem Leitmotiv „DER Welt verpflichtet“ aktiv für den Umweltschutz, nachhaltigeres Reisen sowie soziale und gesellschaftliche Projekte ein. Erfahren Sie mehr unter www.dertouristik.com/nachhaltigkeit



Nachhaltige Hotels

Die DER Touristik – und mit ihr auch DERTOUR – engagiert sich für nachhaltigen Tourismus. Schon bis 2025 werden alle eigenen Hotels zertifiziert sein. Außerdem folgen viele Hotelpartner diesem Engagement. Sie verpflichten sich bereits heute zur Einhaltung der vom Global Sustainable Tourism Council (GSTC) anerkannten Umwelt- und Sozialstandards und verfügen somit über ein international anerkanntes Nachhaltigkeitszertifikat.

Unabhängig zertifizierte Hotels erkennen Sie am grünen Blatt.



Klimafreundlicher reisen

Als Gründungsmitglied von KlimaLink e.V. engagieren wir uns für eine transparentere und klimafreundlichere Reisebranche. KlimaLink sorgt für einen einheitlichen Berechnungsstandard der CO₂-Emissionen von Reisen. So können Sie zukünftig den Klima-Fußabdruck von Reisen miteinander vergleichen und klima- und umweltbewusster reisen.



Kinder brauchen Schutz

Tourismus eröffnet uns die Schönheit der Welt. Es gibt jedoch auch Schattenseiten, unter denen die sexuelle Ausbeutung von Kindern eine der schlimmsten ist. Wir engagieren uns für den Schutz von Kindern, indem wir unsere Mitarbeitenden und Partner zu Themen wie den Rechten von Kindern und dem richtigen Verhalten in Verdachtsfällen sensibilisieren.

Helfen Sie mit und melden Sie Beobachtungen und Verdachtsfälle über das Portal www.nicht-wegsehen.net

Den Tieren zuliebe

Als Teil der Reisebranche sieht sich die DER Touristik in der Verantwortung, das Wohlergehen von Tieren zu schützen. Wir wollen sicherstellen, dass sie auch für zukünftige Generationen erhalten bleiben – in ihrem natürlichen Lebensraum, und auch dort, wo Tiere enger an den Menschen gebunden sind. Deshalb haben wir uns selbst strenge Kriterien auferlegt und fördern besonders Angebote, bei denen Sie die lokale Tierwelt auf verantwortungsvolle und sichere Weise erleben.

Über die DER Touristik Foundation e.V.

Die gemeinnützige DER Touristik Foundation setzt sich dafür ein, die Lebensumstände der Menschen und die ökologischen Lebensräume in touristischen Regionen zu fördern und zu schützen. Insbesondere Bildungsmaßnahmen sollen den Menschen vor Ort helfen, Armut und Ungleichheit zu verringern und sich für den Erhalt der Natur und Tierwelt einzusetzen. Auch Sie können das Engagement durch Ihre Spende unterstützen.



Informationen finden Sie auf www.dertouristik-foundation.com

Tipps für sanften Tourismus

Sanfter Tourismus geht nur gemeinsam. Jeder verantwortungsvolle Reisende kann schon mit kleinen Maßnahmen dazu beitragen und einen wertvollen Teilbeitrag leisten.

Reisenplanung: Bei der Wahl nachhaltiger Urlaubsziele, Hotels, Aktivitäten und der passenden Saison beraten die Experten im Reisebüro gerne.

An- und Abreise: Innerhalb Deutschlands lassen sich viele Ziele entspannt mit öffentlichen Verkehrsmitteln erreichen. Bei Flügen kann die persönliche Umweltbilanz zum Beispiel über eine Bahnreise zum Flughafen und Direktflüge verbessert werden.

Im Urlaub: Der bewusste Umgang mit Beleuchtung, Klimatisierung etc. hilft, kostbare Ressourcen zu schonen. Insbesondere in Zielgebieten, in denen keine Recyclingverfahren existieren, ist die Vermeidung von Einwegprodukten eine wertvolle Maßnahme, je nach Zielgebiet zum Beispiel durch die Verwendung nachfüllbarer Wasserflaschen oder durch die Verwendung umweltschonender Kosmetikartikel. Durch die Wahl lokaler, regionaler und saisonaler Küche tragen Sie auch im Urlaub zu mehr Nachhaltigkeit bei.

Tier- und Artenschutz: Wildtiere lassen sich in ihrer natürlichen Umgebung oftmals auch mit geringsten Eingriffen in ihren Lebensraum und ihr Verhalten erleben. Verzicht auf Aktivitäten, bei denen das Wohl von Tieren nicht sichergestellt ist, etwa Elefantenreiten, Schwimmen mit Meeressäugern oder Tiershows mit unnatürlichen Verhaltensweisen. Viele Souvenirs gehen zu Lasten bedrohter Tiere und Pflanzen. Bitte beachten Sie die Artenschutz- und Ausfuhrbestimmungen.

SKANDINAVIEN





Lappland im hohen Norden Europas begeistert mit ursprünglicher Natur mit endloser Tundra, magischen Fjorden, hohen Bergen, weiten Wäldern und Naturphänomenen wie Mitternachtssonne und Polarlicht. Und mit der traditionellen Kultur der indigenen Samen. Einzigartige Reiseziele nördlich des Polarkreises in Finnland, Norwegen und Schweden.



NORWEGEN

Ausgangspunkt für Reisen in den hohen Norden Norwegens ist die Hafen- und Universitätsstadt Tromsø, inmitten einer atemberaubend schönen maritimen Landschaft aus unzähligen gebirgigen Inseln und langgestreckten Fjorden gelegen, die von den Lofoten bis zum Nordkap reicht. Viele sind unbewohnt, einige nur per Fähre zu erreichen – hier lohnt sich auch eine Schiffsreise, sei es mit den berühmten Schiffen der Hurtigruten oder privat und exklusiv an Bord eines Segel-Katamarans.

FINNLAND

Finnisch-Lappland ist seit Tausenden von Jahren ein wichtiges Siedlungsgebiet der Samen, deren kultureller Mittelpunkt auch heute noch die Rentierzucht ist. Die Region ist dünn besiedelt und die subarktische Wildnis ist geprägt von Fjells, Kiefern- und Birkenwäldern, Moorflächen, tundra-artiger Vegetation und weitläufigen Seen wie dem Inari ganz im Norden Finnlands nahe zu den Nachbarländern Norwegen, Schweden und Russland.

SCHWEDEN

Schwedisch-Lappland umfasst nahezu ein Viertel Schwedens und das Siedlungsgebiet der Samen reicht hier bis weit in den Süden. Daher ist die reizvolle moderne Stadt Umeå am Bottnischen Meerbusen auch ein idealer Ausgangspunkt für eine Reise bis in den Norden des Landes, wo an der Grenze zu Norwegen auch der höchste Berg Schwedens zu finden ist. Der über 2000 m hohe Kebnekaise liegt nahe zum wild-romantischen Abisko Nationalpark und der Eisenerzstadt Kiruna, dem Zentrum Nord-Schwedens. Ganz in der Nähe begeistert das ganze Jahr über auch das Icehotel 365 – wie einige andere erstklassige Unterkünfte und kulturelle landschaftliche Sehenswürdigkeiten in die eindrucksvolle Wildnis im Land der Samen und der Mitternachtssonne eingestreut. Gerade in den Sommermonaten eine ideale Region für Rundreisen im Mietwagen, verbunden mit Outdoor-Aktivitäten für jeden Geschmack. Auch für Feinschmecker hält die samische Küche einige Überraschungen bereit!

WISSENSWERTES

Klima

Im Winter liegen die Temperaturen auch bis unter 30 Grad minus, in den Sommermonaten Mai bis September reichen sie durchaus auch bis über 30 Grad plus! Dazu sind die Tage während der Mitternachtssonne besonders lang, in den langen Wintermonaten begeistern die eindrucksvollen Polarlichter Besucher aus aller Welt. In diesen hohen Breiten sollten Besucher jedoch immer auch auf plötzliche Wetterumschwünge eingestellt sein.

Kombinations-Tipp

Lohnenswert ist neben einer Kombination mit einer Kreuzfahrt entlang der Küsten oder weiteren Reiseregionen in den skandinavischen Ländern – Angebote siehe DERTOUR Katalog „Nordeuropa“ – ein Städteaufenthalt in Luxushotels in den Hauptstädten Helsinki, Oslo und Stockholm – siehe DERTOUR Deluxe-Katalog „Europäische Metropolen“. Ihr Reisebüro berät Sie gerne.

Arktische Küstenträume



Katamaran im Fjord

7 Tage/6 Nächte ab/bis Tromsø. Die lebhafteste Hauptstadt der norwegischen Arktis ist Ausgangspunkt einer Entdeckungsreise mit einem Segelkatamaran durch die Schönheit der Inselwelt im Tromsøfjord und Lyngnefjord und dem einzigartigen Bergpanorama der Lyngnealpen. Mit eindrucksvollen Erlebnissen sowohl an Bord als auch bei einem Inselaufenthalt bei lokalen Gastgebern. Und das alles im Schein der Mitternachtssonne, die oberhalb des Polarkreises die Nacht zum Tag macht!

1. TAG Tromsø / Hotel Clarion The Edge

Individuelle Anreise nach Tromsø, dem Sprungbrett für Ihr unvergessliches arktisches Abenteuer. Abholung am Flughafen und kurzer Transfer in die inmitten der nordnorwegischen Fjordwelt gelegenen Stadt und zum Hotel Clarion The Edge für 1 Übernachtung in einem großzügigen Deluxe-Zimmer mit herrlichen Ausblicken auf den Fjord. Das moderne, im Dreieck gebaute Hochhaushotel liegt im Zentrum der Stadt am Anleger der berühmten Hurtigrouten. Es verfügt über ein Restaurant, Bar und Lounge, alle mit direkten Ausblicken zum Meer. Dazu können Hotelgäste auch ein nahegelegenes Fitnesscenter nutzen. Dank der guten Lage kann die Stadt auch gut zu Fuß erkundet werden. Zahlreiche Restaurants und Bars der Universitätsstadt mit vielen charmanten Holzhäusern laden mit ihrem lebendigen Treiben zu einem Bummel ein. Das arktische Aquarium Polaria beeindruckt nicht nur mit seiner Architektur und ist ebenso einen Besuch wert wie die bekannte Eismeer-Kathedrale. Für den Abend empfiehlt sich eine Tischreservierung in einem der erstklassigen Restaurants der Stadt.

2. TAG Segeltörn zur Insel Karlsøya / Katamaran „The Golden Eagle“

Am Morgen werden Sie im Hotel abgeholt und zum Hafen gebracht, wo Sie die Mannschaft von Pukka Travels an Bord des Segelkatamarans „The Golden Eagle“ bereits erwartet.

Segelkatamaran „THE GOLDEN EAGLE“

„The Golden Eagle“ ist ein einzigartiger Lagoon 440 Katamaran mit einer Länge von über 13 Metern (44 ft), der speziell für Touren in arktischen Gewässern im Sommer und Winter ausgerüstet ist. Und mit dem auch entlegenen Orte angelaufen werden können, die oft nicht einmal mit dem Auto erreichbar sind. Er bietet Platz für maximal 6 Personen in 3 komfortablen Kabinen mit Doppelbett und separater Dusche und Toilette. Sie werden an Bord kulinarisch verwöhnt und die Lounge bietet ausreichend Raum für gemütliche Stunden. Der Katamaran ist nachts immer verankert und liegt geschützt in den Fjorden, um eine ruhige Nacht zu bieten. Das jeweilige Tagesprogramm mit Landgängen und Aktivitäten ist abhängig von der Jahreszeit und den Witterungsbedingungen.

Die erste Etappe Ihres 3-tägigen Segeltörns führt durch den Tromsøfjord zur Insel Karlsøya, auf der lediglich 30 Menschen leben, abgeschieden von allen Verkehrswegen. Ihr Katamaran liegt in der geschützten Bucht von Karlsøya, bei einem Landgang kommen Sie auch in Kontakt mit der einheimischen Bevölkerung. Das Mittag- und Abendessen wird auf Ihrem Katamaran serviert.

3. TAG Segeltörn zu den Inseln Fugløya und Arnøya

Heute geht es weiter zur nördlich an der offenen See gelegenen Vogelinsel Nord-Fugløya, die neben den putzigen Pagageientauchern mit dem größten Aufkommen von Seeadlern mit einer Spannweite von über 2 Metern in Nordnorwegen aufwartet. Es erwarten Sie spannende Beobachtungen der arktischen Vogelwelt. Eindrucksvoll sind auch die der Küste vorgelagerten dichten und hochgewachsenen Kilpwälder, die zahlreichen Fischen Schutz vor Räufern bieten. Weiter geht der Segeltörn zur Insel Arnøya, wo Sie im kleinen Fischerdorf Akkarvika anlegen. Hier gibt es eine kleine Bar, jedoch ohne Barkeeper. Die Einheimischen treffen sich dort, um ihre mitgebrachten Getränke zu genießen und um zu musizieren. Bei gutem Wetter lohnt sich eine Wanderung auf den Berggipfel der Insel für einen perfekten Ausblick auf die Mitternachtssonne im Norden. Ihr Katamaran bleibt über Nacht im ruhigen Fischerhafen, das Essen wird an Bord serviert.



Wanderung vom Katamaran, Troms



4. TAG Segeltörn Lyngenfjord

Heute segeln Sie in südlicher Richtung in den Lyngenfjord ein, der das wohl eindrucksvollste Bergpanorama Nordnordwegens bietet. Am Ostufer können Sie edle Blaumuscheln sammeln, die dann an Bord zubereitet werden. Am Nachmittag erreichen Sie mit der Aurora Spirit Destillery die nördlichste der Welt und unter Kennern ein Begriff, eine Verkostung wird auch Sie überzeugen. Die Gegend ist auch für ihren Tierreichtum bekannt und mit etwas Glück können Sie von Ihrem Katamaran aus Tümmler, Robben, Seevögel, Seeadler und gelegentlich auch Wale beobachten. In der Nacht liegt Ihr Katamaran bei der Destillerie vor Anker, das Abendessen wird an Bord serviert.

5./6. TAG Insel Uloya / Arctic Panorama Lodge

An der Westseite des langgezogenen Lyngenfjords geht es in Richtung offener See und zur kleinen Insel Uloya. Hier gehen Sie von Bord und sind für zwei Tage Gast bei einer einheimischen Familie. Svein Jacobsen fing jahrelang vor Spitzbergen Robben, neben dem Walfang einer der traditionsreichsten Berufe in Nordnordwegen. Später kehrte er auf seine Insel Uloya zurück, baute mit seiner Frau eine kleine Lodge und lädt seitdem die Welt zu sich ein. Das familiengeführte Haus sorgt mit seinen liebevoll eingerichteten 12 Zimmern, dem Aufenthaltsraum mit großen Esstisch, an dem auch die eingeschlossenen lokalen Mahlzeiten serviert werden, Kamin und Sitzcken sowie der kleinen Bar für echte arktische Romantik. Vom gemütlichen Aufenthalts- und Speiseraum mit den großen Panoramafenstern haben Sie einen atemberaubenden Blick auf die Fjordlandschaft und können mit etwas Glück Robben, Tümmler und vielleicht auch Schwertwale beobachten. Aktuell ist die Lodge die einzige Hotelanlage Nordnordwegens, die mit allen führenden Umweltzertifikaten versehen ist. Es ist ein nahezu perfekter Ort, um das Leben im arktischen Norden Europas besser kennen und verstehen zu lernen, vor allem auch die vielfältigen Lebensweisen der Ureinwohner, der Sami, die auch an der Küste siedeln und Rentierzucht und Fischerei betreiben. Dazu unternehmen Sie eine ca. 3stündige Wildlife-Safari unter der Mitternachtssonne – ein einzigartiges arktisches Erlebnis zum Abschluss Ihrer Reise.

7. TAG Insel Uloya – Tromsø

(ca. 220 km + Fähre) Nach dem Frühstück geht es auf dem Landweg zurück nach Tromsø, wo Ihre Reise am Flughafen oder in der Stadt endet.

TERMINE: Täglich vom 01.06.2024 bis 30.09.2024 ab/bis Tromsø

EINGESCHLOSSENE LEISTUNGEN: EINGESCHLOSSENE LEISTUNGEN: 3 Übernachtungen in den genannten oder gleichwertigen Hotels und Zimmerkategorien, 3 Übernachtung an Bord des Katamarans in einer Doppelkabine), Täglich Frühstück, 5 x 3-Gänge-Abendessen, 2 x Mittagessen auf dem Katamaran, 1 x Mittagessen in der Arctic Panorama Lodge, Transfers in Tromsø und von Uloya nach Tromsø im Privatwagen · Wildlife-Safari in der Arctic Panorama Lodge

NICHT EINGESCHLOSSENE LEISTUNGEN: Internationale Flüge nach/von Tromsø · Persönliche Ausgaben · Trinkgelder · Fakultative Ausflüge

NICHT EINGESCHLOSSENE LEISTUNGEN: Internationale Flüge nach/von Tromsø · Persönliche Ausgaben · Trinkgelder · Fakultative Ausflüge

Auf dem Dach Nordeuropas



Herbstfarben, Lyngsfjord

10 Tage/11 Nächte ab/bis Tromsø. Nirgendwo auf der Welt kann man soweit in den Norden und in die Nähe des Nordpols reisen wie in Norwegen! Auf dem Weg entlang der Eismeerküste, durch das bezaubernd wilde Finnisch Lappland und bis zum Nordkap erleben Sie die grösste zusammenhängende Wildnis Europas. Einzigartig sind auch die Lichtspiele und die Mitternachtssonne weit oberhalb des Polarkreises „auf dem Dach Europas“.

1. TAG Tromsø – Kilpisjärvi / Tundra Lodge

Tageskilometer ca. 160 km, Fahrzeit ca. 2,5 Stunden

Individuelle Anreise nach Tromsø. Übernahme Ihres Mietwagens am Flughafen bzw. bei vorheriger Übernachtung im Hotel. Von Tromsø reisen Sie über eine der schönsten Strassen in das Nachbarland Finnland, bis in den Ort Kilpisjärvi. Ihre Unterkunft Tundra Lodge liegt nicht weit vom See mit herrlicher Aussicht auf die umliegende Natur. Die Anlage besteht aus mehreren Häusern, verteilt auf dem Grundstück am See. Im Haupthaus mit Restaurant und Rezeption hilft Ihnen das Personal gerne bei Ausflugstipps und Fragen. Am See gelegen befindet sich die Sauna und das Jacuzzi zur privaten Nutzung. Die Malla Premium Cabins haben direkten Blick in die nahegelegene Bergwelt. Die Häuser bieten viel Platz, einen Kamin mit Feuerholz, Sauna, 2–3 Schlafzimmer, Badezimmer mit WC und Dusche sowie eine Küchenzeile (voll ausgestattet). Abendessen im Hotelrestaurant.

2. TAG Kilpisjärvi und das Dreiländereck

Kilpisjärvi ist für das Dreiländereck bekannt, denn auf der 10–30 Km langen Wanderung (hin und zurück) kann das Dreiländereck Schweden, Finnland und Norwegen besucht werden. Der Platz ist eine echte Idylle und ist die Wanderung wert. Im Winter kann der Platz auch mit einer geführten Schneemobilsafari erreicht werden. Am Abend wird Ihnen ein herrliches Abendessen in einem Lavvu serviert, anschließend steht Ihnen ein Jacuzzi mit Seeblick zur Verfügung. Übernachtung in Ihrer Unterkunft Tundra Lodge.

3./4. TAG Alta Sorrisniva / Arctic Wilderness Lodge

Tageskilometer ca. 240 km, Fahrzeit ca. 4,5 Stunden

Morgens geniessen Sie Ihr Frühstück im Restaurant oder in Ihrer eigenen Cabin. Sie fahren heute auf der E8 und dann auf der E45 über Finnland wieder bis Norwegen entlang der Küste des Nördlichen Eismees nach Alta Sorrisniva, wobei die neue Route auch durch einen Tunnel und über den Kafjord führt. Sie erreichen nach ca. 5 Stunden die außerhalb von Alta und erst im Herbst 2021 eröffnete architektonisch reizvolle Arctic Wilderness Lodge Sorrisniva für 2 Übernachtungen in einem River Room. Die Lodge mit 22 Suiten bietet mit ihrer Glas- und Holzkonstruktion viel Wärme und Licht – ideal auch zum Beobachten der Nordlichter ab Spätherbst. Im erstklassigen Restaurant ist an beiden Abenden ein 5-Gang-Menü eingeschlossen. Mit dem resorteigenen Boot unternehmen Sie am 4. Tag eine ca. 1stündige exklusive Bootsfahrt auf dem lachsreichen Alta-Fluss zum Alta-Canyon inmitten einer traumhaft schönen Naturkulisse. Lohnens- und empfehlenswert ist auch ein Besuch der bei Alta gelegenen und bis zu 7000 Jahre alten Felsritzungen, die von Archäologen mit roter Farbe hervorgehoben wurden. Das weitläufige UNESCO Weltkulturerbe liegt an der Küste und kann zu Fuß erkunden werden, interessant ist auch das dazugehörige Museum.

5./6. TAG Alta – Inari / Nangu Wilderness Boutique Hotel

Tageskilometer ca. 313 km, Fahrzeit ca. 4,5 Stunden

Die lange Tagesetappe führt zunächst in die Finnmark und der endlos scheinenden Tundra, dem bevorzugten Weideland der Rentiere. Zentrum der Region ist der kleine samische Ort Kautokeino, naturschön am mäandernden Kautokeino-Fluss mit Sandbänken und ausgewaschenem Seeufer gelegen. Interessant sind das Museum und der alte Dorfkern mit samischem Hof und Kirche. Oberhalb des Ortes thront die Silberschmiede, die ein Kunstwerk für sich ist und wo traditioneller samischer Schmuck gefertigt wird. Weiter geht es nach Finnland und entlang des Lemmenjoki Nationalparks an den Inarisee, der im samischen Siedlungsgebiet liegt. 2 Übernachtungen im Wilderness Inari Hotel in einem Inari Arctic Chalet, typisch skandinavisch mit eigener Sauna und moderner Ausstattung. Nur wenige Minuten vom Samischen Zentrum „Sami Siida Inari“ ist das Hotel direkt am Inarisee gelegen. Im Hauptgebäude befindet sich das hoteleigene Restaurant mit Aussicht zum See. Genießen Sie den freien 6. Tag inmitten urwüchsiger Natur direkt am Meer mit vielen fakultativen Freizeitaktivitäten, u.a. auch einem Flug im Wasserflugzeug über den riesigen Inarisee. Abendessen im Hotel.



Midnightsun Lappland



Nordkapp



Wilderness Hotel Inari



7. TAG Inari – Honningsvåg & Nordkap / Hotel The View Tageskilometer ca. 480 km, Fahrzeit ca. 6 Stunden

Auf dem Weg in die nördlichste Stadt Europas (Honningsvåg liegt nördlicher als Hammerfest) passieren Sie die sogenannte Ödemark im nordischen Binnenland, fahren über die Grenze zurück nach Norwegen und folgen der atemberaubend nordisch schönen Westuferstraße bis nach Honningsvåg, Ausgangspunkt zum Besuch des ca. 40 km nördlich gelegenen Nordkaps mit der Nordkaphalle und dem einzigartigen Blick Richtung Nordpol, der ein Gefühl von Unendlichkeit hervorruft. Sie übernachten bestmöglich im The View Hotel (Mittelklasse) in zentraler Lage in der Kleinstadt in einem Zimmer mit Meerblick. Das Hotel bietet ein Restaurant, eine Lobby-Bar sowie ein Wellness-Center mit Türkischem Dampfbad und Wellness-Lounge zur Entspannung an.

8./9. TAG Insel Uloya / Arctic Panorama Lodge

Tageskilometer ca. 380 km, Fahrzeit ca. 5,5 Stunden plus RIB Transfer ca. 1 Stunde. Sie verlassen den hohen Norden und fahren in südwestlicher Richtung zunächst die Westuferstraße zurück und folgen dann der E6 zur zerklüfteten Nordwestküste nach Alta und weiter bis zur der Küste vorgelagerten Insel Uloya. Ihre Gastgeber für die 2 Übernachtungen auf der Insel holen Sie von einem privaten Anleger per Schlauchboot ab. Svein Jacobsen fing jahrelang vor Spitzbergen Robben, neben dem Walfang einer der traditionsreichsten Berufe in Nordnorwegen. Später kehrte er auf seine Insel Uloya zurück, baute mit seiner Frau eine kleine Lodge und lädt seitdem die Welt zu sich ein. Das familiengeführte Haus sorgt mit seinen liebevoll eingerichteten 12 Zimmern, dem Aufenthaltsraum mit großen Esstisch, an dem auch die eingeschlossenen lokalen Mahlzeiten serviert werden, Kamin und Sitzcken sowie der kleinen Bar für echte arktische Romantik. Vom gemütlichen Aufenthalts- und Speiseraum mit den großen Panoramafenstern haben Sie einen atemberaubenden Blick auf die Fjordlandschaft und können mit etwas Glück Robben, Tümmler und vielleicht auch Schwertwale beobachten. Aktuell ist die Lodge die einzige Hotelanlage Nordnorwegens, die mit allen führenden Umweltzertifikaten versehen ist. Es ist ein nahezu perfekter Ort, um das Leben im arktischen Norden Europas besser kennen und verstehen zu lernen, vor allem auch die vielfältigen Lebensweisen der Ureinwohner, der Sami, die auch an der Küste siedeln und Rentierzucht und Fischerei betreiben. Genießen Sie den freien 9. Tag in der Panoramalounge, in der Relaxabteilung oder bei fakultativen Unternehmungen auf der Insel oder im Fjord. Abendessen in der Lodge.

10./11. TAG Insel Uloya – Tromsø

Tageskilometer ca. 200 km, Fahrzeit ca. 3 Stunden plus RIB Transfer ca. 1 Stunde Nach dem Frühstück geht es am Vormittag zurück nach Tromsø und zum modernen Hotel Clarion The Edge für 1 Übernachtung in einem Deluxe Room. Das Hochhaushotel liegt direkt am Anleger der Hurtigrouten und bietet vielfältige Einrichtungen. Hier können Sie auch Ihren Mietwagen zurückgeben und die 500 km nördlich des Polarkreises gelegene natürliche Hauptstadt des Nordens zu Fuß entdecken. Zahlreiche Restaurants und Bars der Universitätsstadt mit vielen charmanten Holzhäusern laden mit ihrem lebendigen Treiben zu einem Bummel ein. Das arktische Aquarium Polaria beeindruckt nicht nur mit seiner Architektur und ist ebenso einen Besuch wert wie die bekannte EismeerKathedrale. Ihre Reise endet am 11. Tag nach dem Frühstück im Hotel.

TERMINE: Täglich vom 1.1.2023–31.12.2024

EINGESCHLOSSENE LEISTUNGEN: 9 Übernachtungen in den genannten oder gleichwertigen Hotels/Lodges/Zimmerkategorien · 9 x Frühstück, in der Arctic Panorama Lodge 2 x Mittagessen, 6 x Abendessen als 3-Gang-Menü, 2 x als 5-Gang-Menü · Alta River Tour am 3. Tag, Eintrittsgebühren zum Nordkap

NICHT EINGESCHLOSSENE LEISTUNGEN: Internationale Flüge nach/von Tromsø · Persönliche Ausgaben · Trinkgelder · Fakultative Ausflüge · Mietwagen · Straßen- Fahrgebühren

GUT ZU WISSEN: Die Reise ist auch als Mietwagen-Tour mit Fahrer bzw. auch im komfortablen Sprinterbus mit Driverguide buchbar –Details in Ihrem Reisebüro.

Preis pro Person im Doppelzimmer ab € 3.319
Leistung TOS10001 BD Anf R

Auf zum höchsten Berg Schwedens

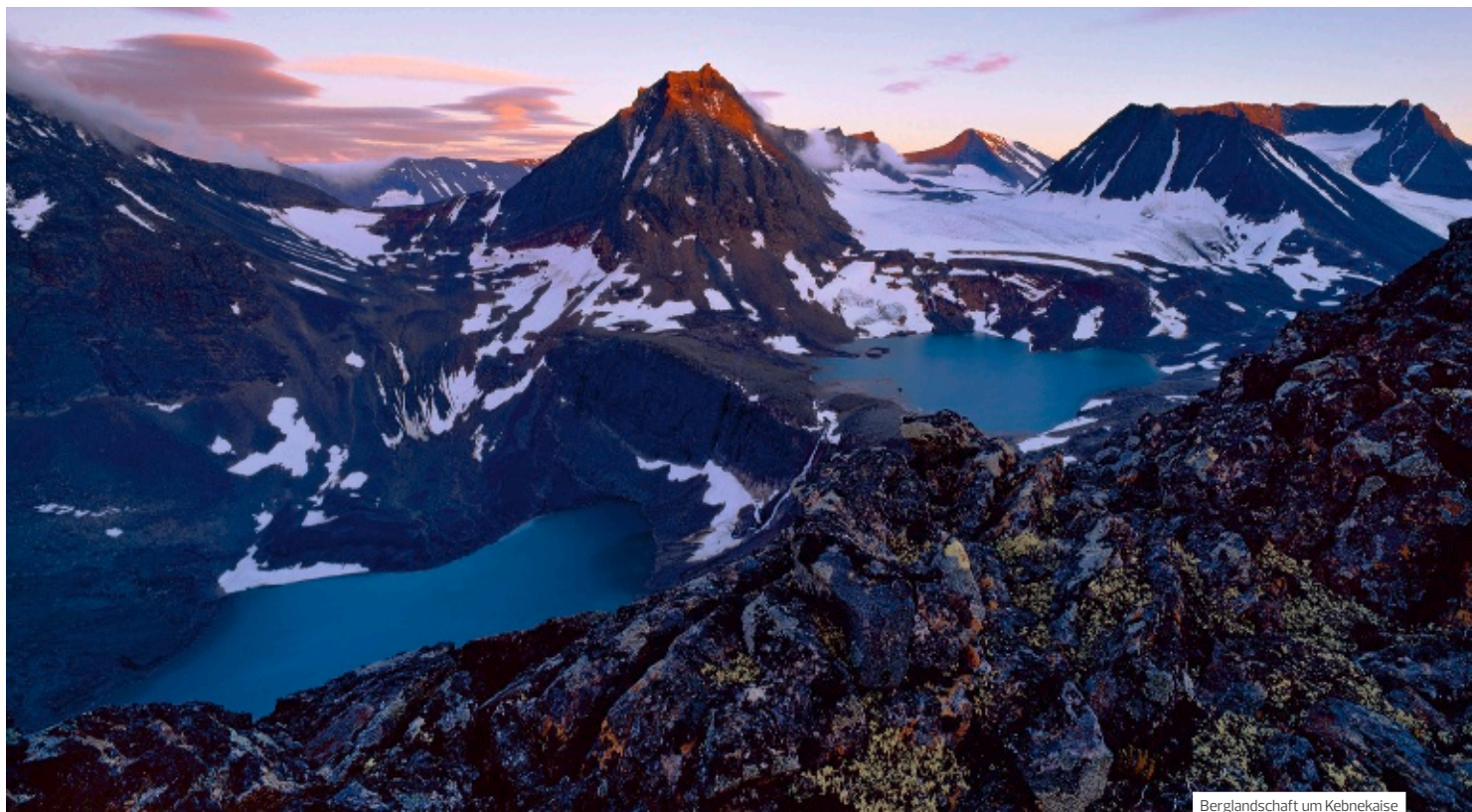

Berglandschaft um Kebnekaise

11 Tage/10 Nächte von Umeå bis Kiruna. Von Umeå, der schwedischen Hauptstadt des Nordens, führt die Reise immer in nördlicher Richtung quer durch Nordschweden bis weit über den Polarkreis – entlang des Bottnischen Meerbusens, durch endlose Wälder, vorbei an mächtigen Gewässern und bis zum höchsten Berg Schwedens, dem Kebnekaise. Natur pur im Land der Sami, deren Kultur Sie kennenlernen und begeistern werden. Willkommen im Norden!

1./2. TAG Umeå / Elite Hotel Mimer

Individuelle Anreise nach Umeå. Übernahme Ihres Mietwagens am Flughafen und kurze Fahrt in die Stadt und zum Elite Hotel Mimer für 2 Übernachtungen in einem Deluxe-Zimmer. Das palastähnliche Backsteingebäude aus dem Jahre 1897 beherbergte einst eine Schule und wurde 2016 in ein wunderschönes 4-Sterne-Hotel mit einer Mischung aus Tradition und Moderne umgewandelt. Es liegt im Zentrum der Stadt gegenüber dem Park Vänortsparken sowie der wichtigsten Fußgängerzone und bietet neben einem sehr guten Restaurant auch eine Bar, Sauna und ein Fitness-Center. Der 1. Tag endet mit einem Abendessen im angesagten Restaurant Harlequin, wo Hausmannskost mit moderner und internationaler Küche gemischt wird. Am 2. Tag lernen Sie die Kulturhauptstadt des schwedischen Nordens mit ihrer reizvollen Kombination aus Alt und Neu, Holz und Beton im Rahmen einer privaten Führung kennen, am Nachmittag geht es unter fachkundiger Führung hinaus aus der Stadt zum „Waldbaden“ – eine gute Einstimmung in die Natur des Nordens. Das passende Abendessen wird heute im „Hunger & Törst“ als Menü serviert.

3./4. TAG Umeå – Storforsen / Storforsen Hotel (ca. 300 km, ca. 4 Stunden)

Sie starten Ihre Fahrt in den Norden entlang des Bottnischen Meerbusens über Skelleftea nach Piteå, oftmals auch „Riviera des Nordens“ genannt und ideal für eine Mittagspause am schönen langen Sandstrand. Dann geht es weitgehend entlang des naturbelassenen Flusses Piteälven landeinwärts über Älvsbyn zum Storforsen Hotel für 2 Übernachtungen in einem Deluxe-Zimmer inklusive Frühstück und Abendessen. Das erstklassige Hotel direkt traumhaft schön unterhalb der grandiosen Stromschnellen, den größten Schwedens, die sich über 5 km hinziehen und wo der Fluss Piteälv auf den letzten 600 Metern über 50 Höhenmeter bergab rauscht. Direkt neben dem steilsten Abschnitt der Stromschnellen verläuft ein Wanderweg, teilweise auf dem einst zum Flößen eingerichteten Damm. Das Hotel in Norrbotten wurde im Einklang mit der Natur aus reinen Naturmaterialien gebaut. Seine Wärme erhält es aus den umliegenden Bergen und die Kühle aus dem Boden des Flusses. Das Wasser wird auch zur hauseigenen

Energiegewinnung verwendet. Es verfügt über 143 erstklassig und hochmodern ausgestattete Zimmer und Suiten mit Blick auf die Stromschnellen. Im sehr guten Restaurant werden auch lokale Spezialitäten serviert, Entspannung bietet das Fitness-Center mit Pool, Sauna und Lounge. Am 4. Tag ist eine geführte Wanderung zu den Stromschnellen inklusive einem typischen Picknick-Mittagessen eingeschlossen. Dazu erhalten Sie interessante Einblicke in die Zeit der Holzflößerei, bis in die 1960er Jahre Hauptbeschäftigung der Menschen in dieser Region und ein gutes Beispiel, wie Menschen den Fluss so verändert haben, damit das Holz an den Stromschnellen vorbeikommt. Am Nachmittag können Sie die Umgebung auf eigene Faust erkunden oder Ihr Hotel genießen.

5./6. TAG Storforsen – Gällivare / Sapmi Nature Camp / Ausflug in den Nationalpark Stora Sjöfallet (ca. 215 km, ca. 3 Stunden)

Heute geht es weiter in den Norden Schwedens nach Gällivare und zum außerhalb gelegenen Sapmi Nature Camp, einer hochwertigen und nachhaltigen Naturunterkunft an der Grenze zum Welterbe Lapponia. Sie übernachten in einer traditionellen Kåta in einem Tipi-ähnlichen Lavvu (Zelt) in „Doppelzimmern“ mit bequemen Doppelbetten, Öfen und gemütlichen Möbeln, inspiriert von der Natur und der samischen Kultur. Fließendes Wasser und Strom gibt es nicht, zum Duschen wird die Sauna aufgeheizt und Sie werden in das traditionelle „Duschen“ eingeweiht. Die Toiletten bestehen aus modernen Verbrennungs-Toiletten. Die eingeschlossenen Mahlzeiten werden im alten Blockhaus aus dem Jahre 1910 serviert. Gegessen wird dabei zusammen mit den samischen Guides, die Ihnen gerne Einblicke in ihre Natur und Traditionen im Rentier-Herdeland vermitteln.

Am 6. Tag steht ein geführter Tagesausflug in den nordwestlich gelegenen Nationalpark Stora Sjöfallet auf dem Programm, dessen samischer Name Stuur Muorkke „Land zwischen zwei Seen und Flüssen“ bedeutet und der Teil des Lapponia Welterbes ist. Sie unternehmen eine Wanderung und sehen mit etwas Glück Adler und Elche. Sie besuchen auch eine Sami-Familie und erfahren mehr über das Leben der Rentier-Hirten. Zum Abendessen sind Sie wieder zurück im Camp und Ihrem Lavvu.



Nordlicht über Abisko



Deluxe Suite im Icehotel



Umeå



7. TAG Gällivare – Jukkasjärvi / Icehotel 365 (ca. 120 km, ca. 1,5 Stunden)

Eine kurze Tagesetappe führt über den Polarkreis in das 900-Seelendorf Jukkasjärvi. 200 Kilometer nördlich des Polarkreises liegt hier das weltberühmte und ganzjährig geöffnete Icehotel 365. Hier sind die Gästezimmer und Ihre Deluxe Eissuite Kunstwerke aus Eis und Schnee, erdacht von talentierten Bildhauern aus aller Welt. Durch einen Schleusenraum gelangen Sie in Ihre warmes, bequemes Badezimmer mit Dusche, Sauna, Badewanne und Toilette. Eine Tür führt nach außen und Sie können von der Sauna direkt in den Fluss steigen. Falls Ihnen das Icehotel nicht bequem genug oder zu kalt ist, ist auch ein Kaamos-Zimmer, ein bequemes warmes Doppelzimmer gebucht, in dem auch Ihr Gepäck verstaut werden kann. Das Eis-Menü am Abend wird im Restaurant serviert. Seit der Gründung vor 30 Jahren hat sich das Icehotel 365 zu einem Zentrum für Outdoor-Aktivitäten und für kulinarische Erlebnisse entwickelt, das Besucher das ganze Jahr über verzaubert.

8.-10. TAG Jukkasjärvi – Abisko Nationalpark / Abisko Mountain Lodge (ca. 115 km, ca. 1,5 Stunden)

Vorbei an Kiruna, der größten Stadt Nordschwedens, führt die heutige Route in die Gebirgswelt Schwedisch Lapplands an der Grenze zu Norwegen. Entlang des Sees Torneträsk geht es zur im kleinen Örtchen Abisko mit der Abisko Mountain Lodge für 3 Übernachtungen in einem Superior-Zimmer. Das kleine Mittelklasse Landhotel liegt am Rande des Ortes und verfügt über 23 geschmackvoll eingerichtete Zimmer, ein gutes Restaurant mit Bar und Lounge sowie einen kleinen Wellness-Bereich mit Sauna. Der 77 qkm große Abisko Nationalpark liegt nur wenige Fahrminuten entfernt und ist für seine Natur und die nordische Fauna berühmt – sowohl für winterliche Abenteuer als auch im Sommer für Wanderungen im Schein der Mitternachtssonne. An den beiden Tagen 9 und 10 haben Sie ausreichend Zeit um die reizvolle Umgebung und den Nationalpark auf Wanderungen zu erkunden. Interessant ist bei gutem Wetter auch ein Ausflug ins benachbarte Norwegen zu einer Wanderung zum Rombaksfjord oder eine Fahrt mit dem Arctic Train nach Narvik, dem eisfreien Hafen und Ende der Bahnstrecke von Umea nach Narvik, die auch heute noch für den Eisenerztransport genutzt wird. Als Höhepunkt der Reise ist zum Abschluss ein Helikopterflug eingeschlossen zum höchsten Berg Schwedens, dem 2.096 m hohen Kebnekaise mit einem ca. 20minütigen Stopp auf dem Gipfel. Ein eindrucksvolles Erlebnis, das Ihnen die einzigartige, karge und verträumte Schönheit der Berge im hohen Norden vor Augen führt.

11. TAG Abisko Nationalpark – Kiruna (ca. 140 km)

Ihre Reise durch Schwedisch Lappland endet heute mit der Rückfahrt zum Flughafen Kiruna, wo Sie Ihren Mietwagen zurückgeben. Alternativ und auf Anfrage kann die Reise auch um einen Abstecher ins benachbarte Norwegen erweitert werden, z.B. zu den Lofoten.

TERMINE: Täglich vom 01.06.2023 bis 26.09.2024 ab Umeå/bis Kiruna

EINGESCHLOSSENE LEISTUNGEN: 9 Übernachtungen in den genannten oder gleichwertigen Hotels und Zimmerkategorien, 1 Übernachtung im Icehotel 365) · Täglich Frühstück, 6 x 3-Gänge- und 2 x 5-Gänge- Abendessen, 2 x einfaches Abendessen im Sapmi Nature Camp (jeweils ohne Getränke) · Alle im Reiseverlauf genannten privat geführten Ausflüge und Aktivitäten inklusive Helikopterflug, sofern diese nicht als fakultativ gekennzeichnet sind · Nationalparkgebühren und Eintrittsgelder · Englisch sprechender Pilot · Notrufrettungsversicherung

NICHT EINGESCHLOSSENE LEISTUNGEN: Internationale Flüge nach Umeå/von Kiruna · Persönliche Ausgaben · Straßen- und Parkgebühren · Mietwagen · Trinkgelder · Fakultative Ausflüge

GUT ZU WISSEN: Die Reise kann auf Anfrage auch mit einem privaten Driver Guide durchgeführt werden. Dazu besteht die Möglichkeit der Weiterreise nach Norwegen, z.B. zu den Lofoten mit Rückflug von Narvik/Evenes.

Preis pro Person im Doppelzimmer ab € 6.259
Leistung UME10000 BD Anf R

Nordeuropas Hauptstädte Deluxe



Insel Riddarholmen in Stockholm

Kopenhagen, Oslo, Stockholm, Helsinki – jede Stadt mit ihrem eigenen Reiz – die Metropolen gehören zu den Schönsten der Welt. Das prächtige Kopenhagen mit königlichem Flair ist der Startpunkt, gefolgt von der lebendigen norwegischen Hauptstadt am Oslofjord. Stockholm, gelegen auf 14 Inseln, am Übergang zwischen Mälarensee und Ostsee, gilt als die touristische Hauptstadt Skandinaviens. Das prachtvolle Helsinki reizt mit einem Hauch von östlichem Einfluss, der mit westlicher Moderne verschmilzt.

1. TAG Kopenhagen

Ankunft in der Hauptstadt Dänemarks, Kopenhagen! Transfer vom Flughafen oder Bahnhof zum Hotel Skt Petri. Das luxuriöse Hotel mit 288 elegant eingerichteten Zimmern besticht durch seine einzigartige Lage im Herzen Kopenhagens, zur einen Seite zum historischen Stadtteil, zur anderen Seite zum entspannten latinische Teil gelegen. Übernachtung in einem komfortablen Superior Zimmer, ausgestattet mit einem Doppelbett (2 Twin Size Betten), Kleiderschrank, Schreibtisch, Minibar, Sitzecke, Wasserkocher, Safe sowie WC und Dusche, entweder mit Blick auf Kopenhagen oder auf den gemütlichen Innenhof.

2. TAG Kultur und Natur – im Norden landen!

Frühstück im Hotel. Erkundungstag der Stadt Kopenhagen mit privater Stadtführung und lokalem Guide. Ihr Guide kennt diese sehr lebenswerte Stadt in und auswendig und erklärt, warum die Dänen diese Stadt so gerne als ihre Heimat bezeichnen. Spaziergang zu den Sehenswürdigkeiten der Stadt: Altstadt, Haupt-Shoppingstrasse Strøget mit dem pittoresken Hafen Nyhavn, kleine Meerjungfrau und Schloss Amalienborg der dänischen Königin. Lassen Sie sich von dieser Stadt überraschen! Dauer: 3 bis 4 Stunden zu Fuß. Übernachtung im Hotel Skt Petri.

3. TAG Mit dem Schiff weiter in den Norden!

Frühstück im Hotel. Vormittags Zeit um Kopenhagen nochmal in Ruhe zu genießen bevor die Reise weitergeht. Transfer zum Schiffsanleger DFDS SEAWAYS, ab 15.00 Uhr Check-In auf das DFDS-Fährschiff „Pearl of Scandinavia“ oder „Crown of Scandinavia“. Um 16.30 Uhr Abfahrt in Kopenhagen. Ausfahrt durch den malerischen Öresund über das schwedische Helsingborg nach Oslo. Komfortable Seereise mit dem Highlight – Einlauf in den Oslofjord. Die mittelgrossen Schiffe versprechen eine bequeme Überfahrt nach Norwegen, an Bord finden sie Geschäfte, Restaurants und Bars. Übernachtung in einer Commodore Class Kabine. Die hellen, komfortablen Kabinen mit eigenem privaten Balkon bieten eine fantastische Aussicht über das Meer. Frühstücksbuffet und der

Eintritt in die Commodore Deluxe Lounge ist im Preis inkludiert. In der Lounge während der Überfahrt Getränke und Snacks sowie bequeme Sitzmöglichkeiten.

4. TAG Oslo

Geniessen Sie das ausgiebige Frühstücksbuffet an Bord, während das Fährschiff durch den malerischen Oslofjord seinen Weg in das Herz der Metropole Oslo findet. Ankunft ca. 09.30 Uhr in Oslo. Taxitransfer vom Schiffsanleger zum Hotel The Thief Oslo. Tjuvholmen (Thief Islet) war früher ein Platz für Smuggler und Diebe. Heute ist es das Zuhause vom Hotel The Thief – direkt im Herzen Oslos. Das Hotel besticht mit internationaler Kunst, ausgewählten Designer Möbeln und bietet Nordische Küche, einen fantastischen Spabereich sowie eine Bar. Von hier können sie direkt im Meer schwimmen gehen oder einen Spaziergang ins Zentrum von Oslo unternehmen. Übernachtung in einem Deluxe Doppelzimmer mit herrlicher Aussicht über den Oslofjord. Die Zimmer verfügen über eine Sitzecke, Kingsize-Bett, TV und ein Badezimmer mit Dusche.

5. TAG Oslo entdecken

Frühstück im Hotel. Der heutige Tag steht ganz im Zeichen die Stadt Oslo zu erkunden. Private Stadtführung mit Guide durch die Innenstadt Oslos mit Besichtigung der Sehenswürdigkeiten wie die Oper und das königliche Schloss. Sie lernen Oslo von seiner schönsten Seite und die Bräuche der Norweger kennen. Übernachtung im The Thief Oslo.

6. TAG Ab an die Ostküste! Tagesfahrzeit: ca. 7 Stunden

Nach dem Frühstück/Mittag beginnt die heutige entspannte Bahnfahrt 1. Klasse durch das Inland Schwedens bis an die Ostküste nach Stockholm. Von Ihrem Hotel aus, dem Nobis Stockholm, können Sie die Stadt wunderbar zu Fuss erreichen und erforschen. Die Kungsgatan, die am Heumarkt die Einkaufsmeile Drottninggatan (Königinnenstrasse) kreuzt, Södermalm und natürlich Gamla Stan, die Altstadt. Das Nobis Hotel Stockholm bietet hohen Komfort inmitten Stockholms. Nicht weit vom Hotel findet man erstklassiges Shopping, Restaurants und Museen. Übernachtung in einem Superior Zimmer, ausgestattet mit eleganten Möbeln, eingerichtet in hellen Tönen. Sie schlafen bequem in DUX-Betten (Schwedische Firma), 160-180cm.



Nyhavn in Kopenhagen



Hauptstrasse „Karl Johans Gate“ in Oslo



Uspenski Kathedrale in Helsinki



7. TAG Stockholm – Die Beauty on Water

Frühstück im Hotel. Der private Guide begleitet Sie auch heute auf eine herrliche Stadtführung zu Fuss. Stockholm ist die „Beauty on water“, denn die Schären prägen die Stadt. Die Kernstadt ist auf 14 Inseln zwischen Ostsee und Mälarensee erbaut, deren Übergang mitten in der Stadt beim Reichstag liegt. Die heutige Stadtführung führt Sie zu den schönsten Plätzen Stockholms. Die Altstadt “Gamla Stan” erzählt von historischen Geschichten und zeigt herrliche Bauwerke. Ein weiteres Highlight ist das Königliche Schloss und das Rathaus. Übernachtung im Nobis Stockholm.

8. TAG Fährüberfahrt nach Finnland

Frühstück im Hotel und Freizeit bis ca.14.30 Uhr, eine Möglichkeit weitere Zeit in der Stadt zu verbringen. Erkunden Sie die gemütliche Altstadt Gamla Stan mit ihren vielen Cafés und Restaurants bei einem Spaziergang. Wir empfehlen außerdem einen Besuch im Vasamuseum und im königlichen Schloss. Transfer zum Hafen „Stadsgården“ und ca.15:30 Uhr Einschiffung am Värtahafen (ca. 3–4 km vom Zentrum entfernt). Um 16:45 Uhr legt die Silja Serenade oder Silja Symphony nach Helsinki ab. Helsinki erreichen Sie am nächsten Morgen Ortszeit um ca. 9:30 Uhr (+ 1 h). Die mittelgrossen Schiffe bereiten eine bequeme Überfahrt nach Finnland. An Bord Geschäfte, Restaurants und Bars. Übernachtung in einer Deluxe Cabin mit Meerblick. Die hellen, komfortablen Kabinen mit Doppelbett, TV, Bad mit WC/Dusche bieten eine tolle Aussicht über das Meer. Ein Frühstücksbuffet sowie ein Glas Prosecco ist im Preis inkludiert.

9. TAG Ankommen in Helsinki

Morgens kommen Sie in Helsinki an und ihr Transfer bringt sie zu ihrem Hotel. Sie haben den ganzen Tag Zeit die Stadt zu erkunden und einer der guten Küchen der Stadt zu probieren. Mitten in Helsinki erwartet Sie das Hotel Kämp der Kämp Collection Hotels. Das Hotel bietet eine einladende Atmosphäre mit moderner Einrichtung. Übernachtung in einem Superior Zimmer mit komfortablen Doppelbetten (ca. 160 cm). Die gemütliche, skandinavische Einrichtung lädt zum Verweilen ein.

10. TAG Helsinki – Architektur und Geschichte

Frühstück im Hotel, danach werden Sie am Vormittag an der Rezeption abgeholt und gehen mit ihrem Guide auf eine Stadtwanderung. Diese Stadtführung vermittelt die Architektur und Kultur dieser lebendigen Stadt. Das Stadthaus, die Kathedrale sowie die Universität sind Ziele der heutigen Tour. Übernachtung im Hotel Kämp.

11. TAG Abreise oder Weiterreise

Restaurant Tipps

Kopenhagen: Im Skt Petri – Hauseigenes Restaurant, italienische und internationale Küche. Vandvid – ein Hausboot direkt im Hafen gelegen, traditionelle Küche mit ökologischen Zutaten, Kräuter und Gemüse wird überwiegend selbst angebaut. Restaurant Kanalen – saisonale Küche, traditionelle Gerichte mit modernem Twist, Fokus auf Fisch. Oslo: Restaurant Fjord, Hos Thea, Statholdergaarden. Stockholm: Sturehof – Klassisches Restaurant mit schwedischer Küche, der Schwerpunkt liegt auf Fischgerichten, Gyldene Freden – Traditionshaus mit schwedischer Küche und eines der besten Restaurants der Altstadt mit einer fast 300 jährigen Geschichte. Helsinki: The Cock Helsinki Restaurant – moderne Brasserie Küche mit einem asiatischen Hauch, Baskeri & Basso – traditionelle Küche mit einem Twist.

TERMINE: Täglich vom 1.11.2023 bis 31.10.2024

INGESCHLOSSENE LEISTUNGEN: 10 Übernachtungen mit Frühstück in den genannten Hotels · Stadtführung Kopenhagen zu Fuss 3h, Stadtführung Oslo zu Fuss 2h, Stadtführung Stockholm zu Fuss 3h, Stadtführung Helsinki zu Fuss 2h · Transfers zwischen Anleger/Flughafen/Bahnhof · Schiffsfahrten Kopenhagen – Oslo sowie Stockholm – Helsinki

NICHT INGESCHLOSSENE LEISTUNGEN: Internationale Flüge · Persönliche Ausgaben · Trinkgelder · Fakultative Ausflüge · Mietwagen

Preis pro Person im Doppelzimmer € 4.919
Leistung CPH00901 BD Anf R

Lappland – Hautnah und Eiskalt



Apukka Resort

7 Tage/6 Nächte ab Rovaniemi bis Luleå. Erleben Sie authentische Aktivitäten und Unterkünfte – kommen Sie Lappland Hautnah! Besuch der Ureinwohner, Streicheln der Husky Hunde und die Seele baumeln lassen, während Sie in Ihrem Jacuzzi das Nordlicht tanzen sehen. Ein Besuch während der Wintersaison im Luminlinna Snowcastle lässt Sie staunen, was so alles aus Eis produziert werden kann.

1. TAG Rovaniemi – Apukka

Ankunft in der Polarkreisstadt Rovaniemi! Transfer vom Flughafen oder Bahnhof bis zum Apukka Resort (etwa 10 Minuten). Die kleine Siedlung war jahrelang das Forschungszentrum am Polarkreis für das Himmelsphänomen der Aurora Borealis, dem Polarlicht oder Nordlicht. Genau an diesem Ort geht der Wunsch vieler Besucher in Erfüllung das Polarlicht zu sehen. Die Hotelanlage wurde abseits aller künstlichen Lichtquellen mit Aurorahäusern am See erbaut. Neben den ausgefallenen Unterkünften bieten Kaminzimmer und das Restaurant Aitta sowie ein Lappenzelt am Seeufer gemütliche Aufenthaltsmöglichkeiten. Übernachtungen in einer erst 2021 neu erbauten komfortablen Kammi Suite. Abendessen im Hotel.

2. TAG Aurora Ausflug ca. 3 Stunden

Frühstück im Hotel. Eingewöhnungstag im Hohen Norden mit 3-stündigem Ausflug nach Aurora. Mittag- und Abendessen im Hotel. Der Fokus dieser Tour liegt auf dem Nordlicht, aber Sie erleben auch die pure Natur in kompletter Ruhe. Fahrt mit dem „Snow Train“ auf der Jagd nach dem Polarlicht durch die verschneiten Wälder bis zu einer traditionellen Samischen „Káta“ (Zelt). Am offenen Feuer werden warme Getränke und Snacks serviert. Am Abend Vortrag zum Thema „Nordlichter“. Dazu gehören neben Erklärungen zu diesem Naturschauspiel auch praktische Tipps zum Fotografieren. Abendessen und Übernachtung im Apukka Resort.

3. TAG Husky Safari 2 Stunden (ca. 1 Stunde auf dem Schlitten)

Frühstück im Hotel. Am Vormittag geht es auf eine kürzere Hundeschlittenfahrt. Die Huskies sind liebevolle Tiere und es gibt genug Zeit mit ihnen zu spielen und zu kuscheln. Nach einer kurzen Einweisung geht es los, immer mit 2 Personen pro Gespann im Wechsel. Sie erleben die Natur bei Tageslicht, während sie von den Hunden in einem bequemen Tempo durch die Wälder gezogen werden. Abendessen und Übernachtung im Apukka Resort.

4. TAG Besuch im Arctic Schneehotel bei Rovaniemi und Weiterfahrt nach Schweden Tageskilometer 320 km, Fahrzeit 4 Stunden 30 Minuten

Frühstück im Hotel. Mit dem privaten Transfer geht es von Rovaniemi über die Hafenstadt Kemi bis nach Harads in Schweden. Bevor es nach Schweden geht besuchen eines der berühmten Schneehotels, das Arctic Snowhotel bei Rovaniemi. Es war eines der ersten Hotels aus Schnee und Eis. Eine Besonderheit ist es, die Luft und Stille in einem von Eis umhüllten Raum zu spüren. Eishotels sind ein Markenzeichen Lapplands geworden, seitdem vor 30 Jahren erstmalig das "Icehotel" in Kiruna öffnete. Wie Ringe auf dem Wasser verbreitete sich die Idee und wurde Dank dem arktischen Klima ein richtiger Erfolg. Die finnische Hafenstadt Kemi befindet sich an der Mündung des Kemijoki am Bottnischen Meeresbusen. Kemi, eine traditionelle Hafenstadt und das Tor zu Lappland, hat eine Fläche von 92 Quadratkilometern und eine Einwohnerzahl von knapp 23.000. Sie bietet den Besuchern ein vielseitiges Angebot an Sehenswürdigkeiten und Attraktionen. Im Winter sind die Hauptattraktionen der Eisbrecher Sampo mit der gefrorenen Ostsee. Im weiteren Verlauf geht es durch die lappländische Taiga. Im Tal des Torneälven erreichen Sie einen der letzten unregulierten Flüsse Europas. Zwischenstop im Grenzort Övertälvi. Weiterfahrt über die Grenzstadt Tornio/Haparanda bis nach Harads. Ausserhalb der kleinen Ortschaft befindet sich die wunderbare Anlage Arctic Retreat. Inmitten der Natur am Fluss Råne mit seinen drei Häusern bietet es eine aussergewöhnliche Privatsphäre mit persönlichem Service. Ein erstklassiges Erlebnis! Das kleine Restaurant bietet herzhaftes Mahlzeiten und nach einem langen abenteuerlichen Tag finden Sie in der Sauna Entspannung pur. Übernachtung in einer exklusiven Unterkunft mit Schlafzimmer oder Loft mit Doppelbett, Wohnraum mit Sitzecke, privatem Außen-Jacuzzi, Panoramafenster, Kamin, WC und Dusche. Abendessen im Restaurant.



Aurora Hunt Snowtrain

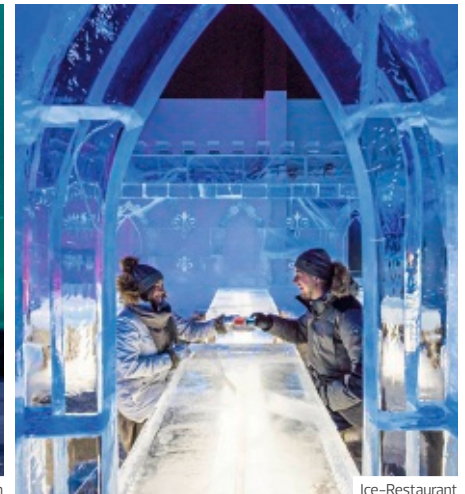

Ice-Restaurant



Arctic Retreat Schlafzimmer Loft



5. TAG Besuch bei einer Sami Familie mit Lunch und Entspannung pur 4 Stunden mit Transfer

Nach dem Frühstück in der Anlage Besuch der samischen Familie Eriksson, nicht weit von dem Retreat entfernt. Lars Eriksson wird Ihnen alles Wissenswerte erzählen, was Sie über das skandinavische Urfolk wissen möchten. Die Geschichte von dem Land, das Sapmi genannt wird, das Leben als Rentierhirt sowie die Herausforderungen, die unsere moderne Gesellschaft mit sich bringt. Typisches Mittagessen und Besuch der Rentiere. Am Nachmittag geht es um Ruhe und Entspannung. Bei einer klassischen schwedischen Massage können sie die Seele baumeln lassen. Abendessen im Restaurant, Übernachtung.

6. TAG Schneemobil-Safari (ca. 3,5 Stunden, ca. 2 Stunden auf dem Schneemobil)

Nach dem Frühstück beginnt das heutige Abenteuer. Nach einer fachkundigen Einführung Rundfahrt zu zweit mit dem Schneemobil über das Eis und durch Wälder. Unterwegs wird ein Mittagessen serviert und der Guide erzählt Interessantes über Land und Leute. Mit etwas Glück können Rentiere, Elche und andere Tiere gesichtet werden. Abendessen im Restaurant, Übernachtung.

7. TAG Transfer Harads – Luleå Flughafen, Abreise oder Weiterreise

TERMINE: Täglich vom 16.12.2023 bis 31.3.2024, ab Flughafen Rovaniemi/bis Flughafen Luleå

INGESCHLOSSENE LEISTUNGEN: 6 Übernachtungen mit Frühstück in den genannten Hotels, 6 x Abendessen (3x2-Gänge, 3x3-Gänge), 5x Mittagessen (kein Mittagessen am Transferstag nach Harads) · Transfer ab/bis Flughafen oder Bahnhof, Transfer Rovaniemi – Harads · Wärmebekleidung in beiden Unterkünften · Eintritt Luminlinna Schneeschloss ca.1 Stunde (nur 16.01–26.03.2023) · Klassische Massage 1 Stunde · Aurora Ausflug ca. 3 Stunden (Englisch, Max 36 Personen), Husky Safari ca. 2 Stunden (Englisch, Max 20 Personen), Besuch bei einer Sami Familie mit Lunch ca. 3 Stunden (Englisch, max. 6 Personen), Schneemobil-Safari ca. 3,5 Stunden (Englisch, max. 10 Personen)

NICHT INGESCHLOSSENE LEISTUNGEN: Internationale Flüge · Persönliche Ausgaben · Trinkgelder · Fakultative Ausflüge

GUT ZU WISSEN: Die Routenvorschläge können individuell modifiziert werden.

Tipp zur Reisezeit: Von Dezember bis Januar erlebt man die Polarnächte. Der Fokus liegt auf dem tiefen Winter, die Tage sind sehr kurz. Temperaturen bis -25 bis -30 Grad sind möglich. Der Februar bietet etwas längere Tage, die Sonne steht schon etwas länger am Himmel, aber immer noch eine kalte Jahreszeit mit gut und gerne -15 bis -25 Grad. Der März bietet fast längere Tage als in anderen Teilen Europas. Die Sonne kommt oft hervor und der "Frühlingswinter" ist da. Temperaturen um -5 bis -15 Grad. Der Schnee wird hier manchmal schon sehr "schwer", er ist nicht mehr so flockig wie bei sehr kaltem Wetter. Aber jeder Monat birgt seinen eigenen Charme.

Preis pro Person im Doppelzimmer ab € 7.949
Leistung RVN14000 BD Anf R

Abenteuer Spitzbergen

5 Tage/4 Nächte ab/bis Svalbard



Petuniabukta

Kommen sie mit auf eine Abenteuerreise fernab der Zivilisation, inmitten der Arktischen Meere. Mitten in der Barentssee liegt die Inselgruppe Svalbard. Die größte Insel ist vielen Menschen als Spitzbergen geläufig. Der Hauptort Longyearbyen mit 2000 Einwohnern ist für seine Aussicht auf die Nordlichter bekannt. Die Inselgruppe, deren höchste Erhebung gut 1700 m hoch ist, bildet den letzten Festlandposten vor dem Nordpol.

1. TAG Ankunft Svalbard

Wir empfehlen vorab noch einen Aufenthalt in der Polarlichtstadt Tromsø oder in Norwegens Hauptstadt Oslo, bevor die Reise nach Svalbard geht. Ankunft am Flughafen Longyearbyen (Lyr), Svalbard. Transfer zum Hotel Polfareren, etwa 10 Minuten. Das komfortable Boutique Hotel Polfareren liegt im Herzen Longyearbyens und spiegelt den speziellen Charme des Ortes wider. Das Hotel und die Firma Svalbard Adventures sind eco-lighthouse zertifiziert und arbeiten mit viel Engagement an der Nachhaltigkeit. Das Hotel bietet eine Bar, Lounge, 24 Stunden Rezeption und ein Restaurant mit kulinarisch ausgeklügelten Gerichten. Durch seine gute Lage ist das Hotel idealer Ausgangspunkt, um auch zu Fuß die Ortschaft zu erkunden, denn im Ortsinneren ist es am sichersten vor Eisbären. Übernachtung in einem Deluxe Doppelzimmer mit typisch norwegischer Einrichtung mit holzbelegten Wänden und moderner Einrichtung, WC und Dusche, Sitzecke, Schreibtisch, Kaffeemaschine, Wasserkocher. Sie werden mit Wärmebekleidung für Ihren Aufenthalt mit Overall, Schuhen, Handschuhen und Mütze ausgestattet. Sie müssen nur die Kleidung für unter die Wärmebekleidung mitbringen. Es empfiehlt sich ein Set mit langer Wollunterwäsche und darüber ein Set mit Fleece, dünne Handschuhe für den normalen Bedarf sowie vielleicht ein Schal. Abendessen im Hotel.

2. TAG Erkundung Svalbards (ca. 12:00–14:30 Uhr)

Ankommen im Hohen Norden! Frühstück im Hotel, gegen Mittag Abholung durch den Guide mit anschließender Sightseeing Tour durch den Ort Longyerbyen. Sie erfahren, wie das Leben von damals bis heute in so einem abgelegenen Ort abläuft und alles spannende über Longyerbyen was Sie wissen möchten. Am Nachmittag bleibt dann Zeit um das Svalbardmuseum zu besuchen (fakultativ) und sich in ein Café zu setzen und die Stimmung des Ortes zu spüren. Übernachtung und Abendessen im Boutique Hotel Polfareren.

3. TAG Private Hundeschlitten Safari (ca. 09:00–13:00 Uhr)

Fahrzeit ca. 4 Stunden, ca. 2 Stunden auf dem Schlitten

Frühstück im Hotel. Am Vormittag geht es auf ein echtes Erlebnis! Eine Hundeschlittenfahrt mit ihrem persönlichen Guide. Die Huskys sind liebevolle Tiere und es gibt genug Zeit mit ihnen zu spielen und zu kuscheln. Nach einer Einweisung beginnt die Fahrt, 2 Personen pro Gespann. Während der Fahrt wechselt man sich ab. Sie erleben die Natur während sie von den Hunden in einem bequemen Tempo durch die Landschaft gezogen werden. Warme Getränke und ein leichtes Mittagessen inklusive. Übernachtung und Abendessen im Boutique Hotel Polfareren.

4. TAG Private Schneemobil-Safari

3,5 Stunden bzw. 5 Stunden (ca. 09:00–12:30 bzw. 10:00–15:00 Uhr)

Frühstück im Hotel. Vormittags Abholung zu einer privaten Schneemobil-Safari. Die Länge des Ausfluges ändert sich je nach Jahreszeit, im Polarwinter (Dezember–Januar) ist der Ausflug etwas kürzer, konzentriert sich aber mehr auf das Nordlicht als auf die Aussicht in die Umgebung. Bitte beachten Sie dass ein gültiger PKW Führerschein die Grundlage ist, um selber ein Schneemobil fahren zu dürfen. Außerdem gilt für Alkohol eine 0 Prozent Grenze, ansonsten ist eine Teilnahme an der Tour nicht möglich.

Schneemobil-Safari unter dem Nordlicht

1.12–31.1, ca. 3,5 Stunden

Nach einer fachkundigen Einführung geht es mit dem Schneemobil über das Eis und durch Wälder. Sie sitzen zu zweit auf dem Schneemobil (wenn nicht anders gebucht) und können sich natürlich beim Fahren abwechseln. Die Route führt mit den Motorschlitten an historischen und bekannten Plätzen vorbei sowie an Operafjellet, dem alten Flugstreifen und an Longyearbyens alter Nordlichtstation. Norwegen ist die führende Nation betreffend der Forschung des Polarlichtes. Schon aus dem Jahr 1883 liegen Aufzeichnungen aus Svalbard vor. Die dunkle und lange Polarnacht ist perfekt um das Polarlicht zu beobachten, sogar am Tag! Unterwegs halten sie mehrmals an und erleben diese absolute Stille!

Schneemobil-Safari zu den Fjorden

1.2–13.5., ca. 5 Stunden

Nach einer fachkundigen Einführung geht es mit dem Schneemobil über das Eis und durch Wälder. Sie sitzen zu zweit auf dem Schneemobil (wenn nicht anders gebucht) und können sich natürlich beim Fahren abwechseln. Da die Tage jetzt schon länger werden erleben Sie bei dieser Tour die faszinierende Umgebung und Natur Svalbards. Sie müssen nicht weit aus der Ortschaft fahren um richtig tief in die wilde Natur zu gelangen. Viele



Longyearbyen



Longyearbyen



Eindrücke in kurzer Zeit. Es geht nach Elveneset, einem Aussichtspunkt am Ende des Thals De Geerdalen. Am Aussichtspunkt angekommen warme Getränke und ein leichter Imbiss, mit Blick auf die magischen Fjorde. Als krönender Abschluss des eindrucksvollen Tages werden Sie am Abend im Hotel abgeholt und zum Restaurant "Gruvelagret" gefahren, ein einzigartiges Restaurant, das sich in Sverdrupbyen befindet. Sverdrupbyen ist ein alter historischer Teil der Stadt Longyearbyen und das Gebäude ist ein ehemaliges Lagerhaus der Bergbaufirma auf der Insel. Genießen Sie ein 4-Gänge-Degustationsmenü. Das Restaurant nutzt hauptsächlich Rohwaren aus Svalbard und der arktischen Region. Lassen Sie sich verwöhnen! Übernachtung im Boutique Hotel Polfareren.

5. TAG Abreise oder Weiterreise

TERMINE: Täglich vom 1.12.2023 bis 30.5.2024 ab/bis Flughafen Longyearbyen (Lyr)

INGESCHLOSSENE LEISTUNGEN: 4 Übernachtungen mit Frühstück in den genannten Hotels, 4 x Abendessen (3x3-Gänge oder 1x5-Gänge), 2 x Snacks während den Aktivitäten

- Privates Sightseeing mit Guide durch den Ort Longyearbyen ca. 2,5 Stunden
- private Hundeschlitten-Safari ca. 4 Stunden
- Private Schneemobil-Safari ca. 3,5 Stunden bzw. ca. 5 Stunden
- Transfer ab/bis Flughafen Longyearbyen (Lyr)
- Wärmebekleidung

NICHT INGESCHLOSSENE LEISTUNGEN: Internationale Flüge

- Persönliche Ausgaben
- Trinkgelder
- Fakultative Ausflüge

GUT ZU WISSEN: Die Routenvorschläge können individuell modifiziert werden.

- Die Reise kann einfach mit einem separaten Aufenthalt in Oslo oder Tromsø kombiniert werden.
- Tipp zur Reisezeit: Von Dezember bis Januar erlebt man die Polarnächte. Die Tage sind sehr kurz und der Fokus liegt auf dem tiefen Winter. Eine Temperaturen von -25 bis -30 Grad sind möglich. Der Februar bietet etwas längere Tage und die Sonne steht schon etwas länger am Himmel. Die Temperaturen liegen noch bei -15 bis -25 Grad. Im März sind die Tage fast länger als in anderen Teilen Europas. Die Sonne kommt oft hervor und der "Frühlingswinter" ist da. Temperaturen bei -5 bis -15 Grad. Der Schnee wird hier manchmal schon sehr "schwer" und ist nicht mehr so flockig wie bei sehr kaltem Wetter. Aber jeder Monat hat seinen eigenen Charme.



IRLAND



Irland – ein Urlaub für die Seele zwischen grünen Hügeln und alten Sagen – es hat etwas Unbeschreibliches, das man erleben muss. Raue Landschaften mit grünen Landstrichen, endlose Küsten, lange Sandstrände und Steilklippen, urige Dörfer und vibrierende Städte gepaart mit der Freundlichkeit der Menschen machen ihren Besuch zu einem unvergesslichen Erlebnis.



Rock of Cashel

OSTKÜSTE 31

Irlands Hauptstadt Dublin – eine UNESCO-Literaturstadt und kontrastreiche Weltstadt – geprägt von der herzlichen Gastfreundschaft der Iren. Vor einer imposanten Bergkulisse an der Mündung des Liffey gelegen, breitet die Stadt die Schätze ihrer Straßen und Gassen vor Ihnen aus: interessante Kunst, historische Gebäude, trendige Cafés und traditionelle Pubs. Maynooth liegt im Norden von Kildare, an der Grenze zum County Meath, 25 km westlich von Dublin und ist Heimat exzellenter Golfplätze.

DER SÜDOSTEN 33

Die Region bezaubert nicht nur durch ihre Sehenswürdigkeiten, wie dem majestätischen Kalksteinfelsen Rock of Cashel, sondern auch durch ihre Badeorte, Sandstrände, die schöne Copper Coast, die Wicklow Mountains und Städte wie das mittelalterliche Kilkenny und die irische Whiskeyhauptstadt Midleton. Kilkenny, an den Ufern des River Nore, begeistert mit faszinierenden Persönlichkeiten, fantastischer Musik und einer fesselnden Atmosphäre.

DER WESTEN 38

Ohne Zweifel ist die Steilküstenküste Cliffs of Moher, die bis zu 200 m hoch aus dem Meer ragt, ein Highlight Irlands. Doch auch das ursprüngliche Connemara mit Bergen und Hochmooren, Irlands einziger Fjord Killary Harbour, die Aran Inseln mit Dun Aengus oder die Universitätsstadt Galway sind einen Besuch wert! Cong im County Mayo liegt nahe der Grenze zum County Galway auf dem etwa fünf Kilometer breiten Isthmus, der Landverbindung, die den Lough Corrib vom Lough Mask trennt. Die Kleinstadt erweckt mit zahlreichen Sehenswürdigkeiten nicht nur längst vergangene Tage wieder zum Leben, sondern lässt seine Besucher außerdem auf den Spuren von Hollywoods wandeln.

DER SÜDWESTEN 34

Die südliche Provinz von Irland besteht aus den Grafschaften Clare, Cork, Kerry, Limerick, Tipperary und Waterford. Die Grafschaften Cork und Kerry werden von den Einflüssen des Golfstroms geprägt. Kaum ein anderes Gebiet in Irland hat seinen Gästen so viel zu bieten – die berühmte Panoramastraße

Ring of Kerry, die Halbinsel Dingle mit Stränden, Steilküsten und urigen gälischen Dörfern, die Halbinsel Beara, abseits der Touristenströme sowie eine Reihe romantischer Kleinstädte wie dem idyllische Adare mit dem berühmten und luxuriösen Adare Manor. Kenmare liegt am Schnittpunkt des Ring of Kerry und des Ring of Beara – ein idealer Ausgangsort, um die fünf Finger im Meer zu besuchen. Die nächste größere Stadt ist Killarney, das Tor zum Killarney Nationalpark – hier treffen Unterhaltung und irisches Flair aufeinander.

DER NORDEN UND NORDIRLAND 40

Die raue Landschaft Donegals, die wunderschöne Küstenstraße Antrim mit dem Giant's Causeway, die imposanten Klippen Slieve League – Nordirland bietet Naturwunder und eine bewegte Vergangenheit – eine exzellente Mischung aus Landschaft, Geschichte und Kultur. Belfast, die Hauptstadt Nordirlands, das Tor zur Causeway Coastal Route und Heimat der Titanic, zählt zu den angesagtesten Reisezielen Europas.

Irlands Schönheit erfahren



Dingle Bay

8 Tage/7 Nächte ab/bis Dublin. Erleben Sie die atemberaubende Landschaft mit ihren schroffen Kliffen und malerischen Dörfern, besuchen Sie historische Stätten und tauchen Sie ein in die Kultur des Landes bei einer unvergesslichen Reise durch Irlands Osten und Westen.

1. TAG Ankunft Flughafen Dublin – Grafschaft Kilkenny

Individuelle Anreise nach Dublin. Fahrt in den Süden der mittelalterlichen Stadt Kilkenny. Die Grafschaft Kilkenny verbindet mittelalterliche Geschichte mit kosmopolitischem Stadtleben und verströmt eine einzigartige Energie. Kilkenny liegt am Ufer des Flusses Nore und hat seinen Namen von einer Kirche, die im 6. Jahrhundert von St. Canice gegründet wurde. Spazieren Sie entlang der mittelalterlichen Highlights mit einem Besuch des Kilkenny Castle und der St. Canice's Cathedral. Empfehlenswert ist auch ein Besuch der viktorianischen Brauerei Smithwick's Experience. Nach dem Besuch in Kilkenny kurze Fahrt nach Thomastown. Übernachtung im Hotel Mount Juliet Estate, Autograph Collection in einem Hunters Yard Zimmer mit Blick in den Garten oder Innenhof.

2. TAG Kilkenny – Killarney

Nehmen Sie sich heute Morgen noch etwas Zeit, um Ihre herrliche Unterkunft zu genießen, bevor Sie Ihre Reise zur Südwestküste, nach Killarney beginnen. Unterwegs lädt das berühmte Blarney Castle mit einer privaten Führung ein entdeckt zu werden. Eine weitere Option ist ein Besuch der Jameson Distillery mit einer „Behind the Scenes“-Tour und einer „Tasting Experience“. Die Jameson Distillery Middleton wurde 1825 von den Murphy Brothers gegründet und beherbergt den größten Destillierkolben der Welt. Danach geht es weiter nach Killarney. Für die nächsten zwei Nächte Übernachtung im eleganten The Europe Hotel & Resort in einem Golfside Room mit Blick auf die gepflegten Gärten (Lakeside Rooms gegen Aufpreis buchbar).

3. TAG The Ring of Kerry

Nach dem Frühstück starten Sie auf eine der atemberaubendsten Küstentouren Europas mit der Umrundung der Halbinsel Iveragh, die in Killarney beginnt und wieder endet. Der Ring of Kerry ist 160 km lang. Wir empfehlen von Killarney aus nach Killorglin und Glenbeigh zu starten, um die traumhafte Küstenlandschaft der Dingle Bay zu erleben. Jede Kurve der Straße bietet eine einzigartige Aussicht. Der Ring of Kerry sorgt für viele unvergessliche Erinnerungen, wenn er durch die zahlreichen malerischen Dörfer wie Waterville und Sneem führt und über Ladies View, die berühmten Seen von Killarney und durch den herrlichen Nationalpark von Oakwood's of Killarney zurückführt.

Besuchen Sie die „Kissane Sheep Farm“ – die Farm liegt an der N71 Road in einem besonderen Naturschutzgebiet, zwischen dem Kenmare & Killarney National Park mit Schäferhund-/Schafschurvorführungen. Im Frühling sind die vielen Lämmer zu sehen, die auf dem Bauernhof geboren werden. Übernachtung im The Europe Hotel & Resort.

4. TAG Killarney – Cong, County Mayo

Nach dem Frühstück Fahrt über Adare und den Cliffs of Moher zum Ashford Castle. Adare ist vor allem für seine strohgedeckten Cottages aus dem 19. Jahrhundert bekannt und gilt als Irlands schönstes und malerischstes Dorf. Die Cliffs of Moher sind nach Dublin die beliebteste Touristenattraktion. Mit einer Höhe von über 200 Metern gehören sie zu den höchsten Meeresklippen Westeuropas und erstrecken sich über etwa 8 km entlang der Atlantikküste. Von seiner Aussichtsposition aus genießen Sie einen tollen Blick über die Galway Bay mit den Aran-Inseln. Über die Cliffs of Moher fahren Sie weiter über Galway City nach Ashford Castle. Galway City ist bekannt für seinen pulsierenden Lebensstil und zahlreiche Festivals und Veranstaltungen. Kultureller Höhepunkt ist jedes Jahr das Galway Arts Festival, das im Juli stattfindet. Die St. Nicholas Church of Ireland – an der Shop Street gelegen – ist die größte mittelalterliche Pfarrkirche Irlands, die durchgehend als Gotteshaus genutzt wird. Christoph Kolumbus betete hier im Jahr 1477, bevor er zu einem seiner Versuche, die Neue Welt zu erreichen, aufbrach. Die Tour führt Sie weiter zu Ihrer Unterkunft für die nächsten zwei Nächte, dem Ashford Castle Hotel & Country Estate, Übernachtung in einem luxuriösen Corrib Room. Das Hotel zählt zu einem der schönsten Schlosshotels in ganz Europa.

5. TAG Ashford Castle Hotel & Country Estate – Connemara

Nach dem Frühstück erwartet Sie ein weiteres unvergessliches Erlebnis – der „Falknerei-Spaziergang“. Ireland's School of Falconry ist die älteste Falknereischule in Irland und bietet Ihnen die Möglichkeit, Falken während eines privaten Hawk Walks durch das wunderschöne Schlossgelände und die Wälder fliegen zu lassen. Ein Erlebnis fürs Leben! Unternehmen Sie danach eine Tour zum Connemara-Nationalpark, einschließlich eines Besuchs der Kylemore Abbey oder bleiben Sie einfach im Ashford Castle und probieren Sie einige Aktivitäten wie eine Bootstour auf dem Lough Corrib oder reiten Sie über die bewaldete Landschaft zwischen den Ufern von Lough Corrib und Lough Mask und in die Berge von Connemara. Connemara ist eine Region im Westen der Grafschaft Galway, die für ihre zerklüftete Berglandschaft bekannt ist. Die Grafschaft liegt am Atlantik zwischen dem Killary Harbour, dem einzigen Fjord Irlands, im Norden und der Galway Bay im Süden. Eine Tour durch Connemara wäre nicht



Kilkenny Castle

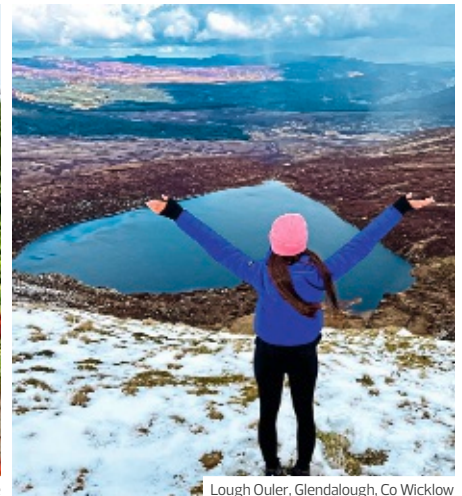

Lough Ouler, Glendalough, Co Wicklow



Glenveagh National Park



komplett ohne einen Besuch der Kylemore Abbey, der Heimat der Benediktinerinnen, die sich dort niederließen, nachdem sie während des Ersten Weltkriegs aus Belgien geflohen waren. Es bleibt auch Zeit, die charmante Stadt Clifden, die wichtigste Stadt in Connemara zu besuchen, die durch die britischen Flieger Alcock & Brown berühmt wurde, die 1919 den ersten Nonstop-Transatlantikflug unternahm. Übernachtung im Ashford Castle Hotel & Country Estate.

6. TAG Cong – Dublin

Heute Morgen verlassen Sie Ashford Castle und fahren nach Osten in Richtung Galway und dann weiter nach Dublin City. Möglicher Halt in Sean's Bar in Athlone, die Besucher aus der ganzen Welt empfängt. Sowohl in den „25 der unglaublichsten Bars der Welt“ als auch in den „50 Bars to Blow Your Mind“ von Lonely Planet aufgeführt, ist ein Besuch bei Sean's ein Muss – sie gilt als ältester Pub der Welt. Willkommen in Dublin! Dublin ist die größte Stadt Irlands und wurde 988 n. Chr. von Wikinger-Siedlern gegründet. Viele der Kirchengebäude Dublins stammen aus dem Mittelalter – die wichtigsten davon sind die St. Patrick's Cathedral und die Christ Church Cathedral. Ein Zwischenstopp im Dubliner Kulturviertel Temple Bar gehört unbedingt ins Programm. Check-In im Hotel The Merrion in Dublins angesagtem Georgian Viertel, in dem Sie zwei Nächte in einem Merrion Queen Room im Garden Wing übernachten werden.

7. TAG Dublin

Irlands charmante Hauptstadt wartet darauf von Ihnen entdeckt zu werden! Dublin lässt sich gut erlauben und dabei sollten Sie die folgenden Highlights nicht verpassen: St. Patrick's Cathedral, Christ Church Cathedral, St. Stephen's Green. Der Merrion Square – buchstäblich nur einen Steinwurf vom Merrion Hotel entfernt – ist bekannt für seinen berühmtesten ehemaligen Bewohner und Dramatiker, Oscar Wilde, der am Merrion Square Nr. 1 lebte. Das Trinity College ist Irlands älteste und renommierteste Universität und beherbergt Irlands größte Sammlung von Büchern und Manuskripten. Alternativ bietet sich ein Ausflug nach Wicklow an, dem Garten Irlands: Fahren Sie in die Grafschaft Wicklow mit einem Zwischenstopp in Glendalough, ein wunderschönes Gletschertal und Heimat einer mittelalterlichen Klostersiedlung. Danach geht es weiter auf die Orchard Farm und zur Besichtigung der Baileys Werkstatt. Genießen Sie leckere frische Scones sowie Tee und Kaffee. Die Region um Wicklow bietet all die verschiedenen Arten von Landschaften, die Irland so schön machen. Die Küste wird von charmanten Badeorten wie Bray oder Greystones gesäumt. Im Herzen der sanften und abgerundeten Hügel liegen Enniskerry und Avoca, beides sehr malerische Dörfer. Der Wicklow Mountains

Nationalpark besteht aus 20.000 Hektar erhaltenen Landschaften, Pflanzen- und Tierbewohnern. Übernachtung im The Merrion.

8. TAG Heimreise

Heute Morgen endet Ihre Reise nach dem Frühstück. Fahrt zum Flughafen Dublin oder individuelle Verlängerung ihres Aufenthaltes in Irland.

TERMINE: Täglich im Zeitraum 1.11.2023–31.10.2024

EINGESCHLOSSENE LEISTUNGEN: 7 Übernachtungen in den genannten oder gleichwertigen Hotels und Zimmerkategorien

- Täglich Irisches Frühstück

NICHT EINGESCHLOSSENE LEISTUNGEN: Internationale Flüge nach/ von Dublin

- Persönliche Ausgaben
- Trinkgelder
- Fakultative Ausflüge
- Mietwagen
- Straßen und Parkgebühren

Preis pro Person im Doppelzimmer € 2.599
Leistung DUB20000 BD Anf R

Nordirland exklusiv



Lough Salt, Co Donegal

8 Tage/7 Nächte ab/bis Dublin. Nordirland bietet mehr als nur sensationelle Sehenswürdigkeiten und erstklassige Erlebnisse. Eine Region, in dem der Widerhall seiner Sagen und Legenden von den Sperrin Mountains bis zum Giant's Causeway zu spüren ist. Entdecken Sie ein Land voller Seele.

1. TAG Ankunft Flughafen Dublin – Belfast

Individuelle Anreise nach Dublin. Danach Fahrt nach Belfast mit einem Stopp am Hill of Tara, der als königliche Residenz der alten Hochkönige bekannt ist, die Irland in keltischer Zeit und darüber hinaus regierten sowie am The Megalithic Passage Tomb in Newgrange, einem megalithischen Ganggrab, das ca. 3200 v. Chr. errichtet wurde. Willkommen in Belfast! Eines der wichtigsten Wahrzeichen der Stadt ist schon bei der Ankunft zu sehen – die beiden Harland & Wolfe-Kräne mit den Spitznamen Samson und Goliath. Hier wurden viele große Schiffe gebaut, vor allem für die White Star Line, zu deren Schiffen die Olympic, die Britannic und – vielleicht das berühmteste Schiff von allen – die RMS Titanic gehörten. Besichtigen Sie die renommierteste Universität Belfasts, unter dem Namen „Queens“ bekannt, und die City Hall, das Rathaus von Belfast. Beziehen Sie Ihr Hotel für die nächsten zwei Nächte, das Culloden Estate and Spa. Übernachtung in einem Garden Room.

2. TAG Belfast City und Umgebung

Nach dem Frühstück Fahrt zum Titanic Belfast, ein im Jahr 2012 eröffnetes Museum in einem ikonischen Gebäude, gelegen auf dem Gelände der Bauwerft Harland & Wolff, das dem Gedenken an das 1912 gesunkene Passagierschiff Titanic gewidmet ist. Danach geht es auf eine emotionale „Belfast City Political and Mural Tour“. Belfast stand über dreißig Jahre lang im Mittelpunkt eines blutigen Konflikts, auch als „The Troubles“ bekannt. Wenn Sie durch die Gassen von Belfast laufen werden Sie viele Wandmalereien sehen, die aus dieser Zeit erhalten geblieben sind. Als Zeichen friedlichen Protests erinnern diese „Murals“ an jene schwierige Zeit und sind stille Zeugen des Nordirland Konflikts. Später am Tag Fahrt nach Maghera und Besuch der Glenshane Country Farm, ein familiengeführter Schafzuchtbetrieb inmitten der Landschaft der Sperrin Mountains mit Panoramablick über Nordirland. Erleben Sie am späten Nachmittag eine Tour auf dem Belfast Traditional Music Trail (ca. 2,5 Stunden). Sie erfahren viel über traditionelle irische Musikinstrumente, die Sprache und die Sitten – vielleicht probieren Sie sogar ein paar irische Tanzschritte aus! Übernachtung im Culloden Estate and Spa.

3. TAG North Antrim Coastline – Derry – Donegal

Nach dem Frühstück Fahrt entlang der spektakulären North Antrim Coastline. Auf der rechten Seite erleben Sie einen atemberaubenden Blick auf das Meer und auf der linken Seite auf die Glens of Antrim. Am beeindruckendsten sind bei schönem Wetter die spektakulären Ausblicke auf das schottische Mull of Kintyre. Entlang der Küstenstraße passieren Sie die malerischen Küstendörfer Glenariff, Cushendall und Cushendun. Legen Sie eine Pause im Fischerdorf Carnlough im Londonderry Arms Hotel ein, das einst Winston Churchill gehörte. Der erste Stopp wird dann an der Carrick-a-Rede Rope Bridge sein, eine berühmte Seilbrücke in der Nähe von Ballintoy. Die Brücke verbindet das Festland mit der winzigen Insel Carrick-a-Rede. Weiter geht es zum Giant's Causeway. Er wurde 1986 von der UNESCO zum Weltkulturerbe erklärt. Ihre Route führt Sie weiter nach Derry City mit Irlands einziger vollständig intakten Stadtmauer. Genießen Sie Speisen und Getränke im preisgekrönten Restaurant und Brauerei Walled City Brewery. Danach fahren Sie zum Hotel Lough Eske Castle und übernachten in einem Courtyard Room.

4. TAG Donegal

Nach dem Frühstück Besuch von Donegal Castle, einst die Hauptresidenz der O' Donnell's, einem der führenden gälischen Clans, deren Abstammung bis ins 5. Jahrhundert zurückreicht. Ihre Tour führt Sie weiter zu den fantastischen Slieve League Cliffs, die mit einer Höhe von 601 Metern die höchste Steilküste der irischen Insel und eine der höchsten in Europa ist. Hier oben wird es Ihnen fast vorkommen, als stünden Sie am Rand der Welt. Das nächste Highlight wartet auf Sie – der Glenveagh National Park, der zweitgrößte Nationalpark Irlands. Der Park erstreckt sich über 170 Quadratkilometer Hügel oberhalb von Glenveagh Castle an den Ufern des Lough Veagh. Die Gärten und das Schloss wurden 1981 von Henry P. McIlhenny aus Philadelphia, der das Anwesen 1937 erworben hatte, der irischen Nation geschenkt. Der Park beherbergt die größte Rotwildherde Irlands und den Steinadler, der im Jahr 2000 wieder im Park angesiedelt wurde. Im Schloss Glenveagh Castle haben schon Hollywood-Stars wie Marilyn Monroe, Clark Gable und Greta Garbo ihren Urlaub verbracht. Übernachtung im Lough Eske Castle.



Causeway, Co Antrim



Giant's Causeway



Glenveagh Castle



5. TAG Fermanagh – Sligo – Ashford Castle

Nach dem Frühstück Fahrt nach Süden in die Grafschaft Fermanagh, um die Marble Arch Caves zu besuchen. Die Marble Arch Caves, die nur eine kurze Fahrt von der Inselstadt Enniskillen entfernt sind und in den malerischen Ausläufern des Cuilcagh Mountain liegen, sind mit ihren Höhlen im Herzen des UNESCO Global Geopark eine besondere Attraktion. Hier finden sich Kammern, Gänge und Systeme, die Sie während einer Führung auf einem 1,5 km langen Rundgang durch die Schauhöhle erkunden können. Ein weiteres Virtual-Reality-Erlebnis führt Sie tiefer unter die Erde – Sie sehen Bereiche, die nur selten von Menschen gesehen werden. Weiterfahrt nach Sligo Town, das Zentrum des Nordwestens von Irland. Halten Sie an der Drumcliffe Church, um das Grab des berühmten Dichters William Butler Yeats zu besuchen. Für Erfrischungen sorgen das Drumcliffe Tea House und der Craft Shop. Von Sligo aus fahren Sie weiter nach Cong, Co. Mayo zum Ashford Castle Hotel & Country Estate, in dem Sie die nächste Nacht in einem Corrib Room verbringen werden.

6. TAG Cong – Dublin

Nach dem Frühstück erwartet Sie ein weiteres unvergessliches Erlebnis – der „Falknerei-Spaziergang“. Ireland's School of Falconry ist die älteste Falknereischule in Irland und bietet Ihnen die Möglichkeit, Falken während eines privaten Hawk Walks durch das wunderschöne Schlossgelände und die Wälder fliegen zu lassen. Ein Erlebnis fürs Leben! Danach können Sie eine der angebotenen Aktivitäten unternehmen wie eine Bootstour auf dem Lough Corrib oder reiten Sie über die bewaldete Landschaft zwischen den Ufern von Lough Corrib und Lough Mask und in die Berge von Connemara aus. Später verlassen Sie Ashford Castle und fahren Richtung Osten nach Dublin City mit einem Halt in Sean's Bar in Athlone. Sowohl in den „25 der unglaublichsten Bars der Welt“ als auch in den „50 Bars to Blow Your Mind“ von Lonely Planet aufgeführt, ist ein Besuch bei Sean's ein Muss – sie gilt als ältester Pub der Welt. Willkommen in Dublin! Check-in im Hotel The Merrion in Dublins angesagtem Georgian Viertel, ihrer Unterkunft für die nächsten zwei Nächte in einem Merrion Queen Room im Garden Wing.

7. TAG Dublin

Irlands Hauptstadt breitet die Schätze ihrer Straßen und Gassen vor Ihnen aus: historische Gebäude, Kunst und traditionelle Pubs. Der Merrion Square – mit seinen typischen „Doors of Dublin“, die Backsteinhäuser mit den bunt gestrichenen Türen, befindet sich in direkter Nähe vom Merrion Hotel. Mitten in der Altstadt Dublins liegt das beeindruckende Dublin Castle. Besuchen Sie auch die größte Kirche Irlands,

Saint Patrick's Cathedral sowie das Trinity College mit seiner sehenswerten Bibliothek, die etwa 6 Millionen Werke umfasst, darunter das Book of Kells, eines der berühmtesten mittelalterlichen Werke. Alternativ können Sie an diesem Tag die Küstendörfer Howth und Malahide entdecken. Malahide Castle war die Heimat der Familie Talbot, die sich im Zuge der anglo-normannischen Invasion, die 1169 begann, in Irland niederließ. Der Seebadeort Malahide ist seit mehreren Jahren Gewinner des Tidy-Towns-Wettbewerbs – verfügt über Boutiquen, Restaurants und traditionelle Pubs. Auf dem Schlossgelände gibt es ein fabelhaftes Restaurant und einen Souvenirshop. Von Malahide geht es dann nach Howth entlang der Küstenstraße, die vielleicht die landschaftlich schönste an der Ostküste ist. Sie haben die Möglichkeit, einen Fotostopp am Howth Castle oder am Hafen einzulegen. Alternativ können Sie auch direkt zum Howth Summit fahren, von wo aus Sie einen Panoramablick über die Dublin Bay und bis nach Wicklow genießen. Nach Ihrer Rückkehr nach Dublin City können Sie das Guinness Storehouse – ein „Must-See“ besuchen. Übernachtung im The Merrion.

8. TAG Heimreise

Heute Morgen endet Ihre Reise nach dem Frühstück. Fahrt zum Flughafen Dublin oder individuelle Verlängerung ihres Aufenthaltes in Irland.

TERMINE: Täglich im Zeitraum 1.11.2023–31.10.2024

EINGESCHLOSSENE LEISTUNGEN: 7 Übernachtungen in den genannten oder gleichwertigen Hotels und Zimmerkategorien
 · Täglich Irisches Frühstück

NICHT EINGESCHLOSSENE LEISTUNGEN: Internationale Flüge nach / von Dublin
 · Persönliche Ausgaben
 · Trinkgelder
 · Fakultative Ausflüge
 · Mietwagen
 · Straßen und Parkgebühren

Preis pro Person im Doppelzimmer € 2.349
 Leistung DUB20002 BD Anf R

Dingle Halbinsel & Skellig Michael Tour mit dem Helikopter



Kerry Cliffs, Ring of Kerry



Erleben Sie bei einem Hubschrauber-Rundflug die beeindruckenden Skellig Islands an Irlands Wild Atlantic Way.

Gemeinsam mit einem örtlichen Archäologen unternehmen Sie einen Hubschrauberflug über den südlichen Teil des Ring of Kerry und über den Atlantik zu den Skellig Islands, die zum UNESCO-Weltkulturerbe gehören. Nach einem Rundflug über die Skelligs fliegen Sie weiter nach Norden über die Blasket Islands und zurück auf das Festland über Sleat Head und die Dingle-Halbinsel. Von Dingle geht es mit dem Auto weiter und Sie erkunden in Begleitung eines Archäologen die 6.000 Jahre alte Geschichte, Klosteranlagen, Bienenkorbhütten und andere antike Sehenswürdigkeiten auf der Halbinsel. Rückfahrt mit dem Auto zu Ihrem Hotel. Dauer: ca. 4 Stunden. Inklusiv: 30–45 Minuten Hubschrauber-Rundflug, Fahrer und Archäologen-Führung, Ab/bis Killarney, Start- und Endort sowie Uhrzeit wird individuell festgelegt.

auf Anfrage
Leistung KIR30000 BD Anf TA

Blasket Island Eco Tour



Blasket Islands

Die mit Abstand schönste Art und Weise die Blasket Islands an der Westküste Irlands zu entdecken ist mit einer Bootstour.

Drei Meilen vor der Küste der Grafschaft Kerry, am äußersten Westrand von Irland, liegen die Blasket Islands. Einst waren die sieben Inseln von Menschen besiedelt, die dort ein einsames Leben führten. 1953 verließen die letzten Insulaner ihre Heimat und ließen dabei eine fantastische Gegend zurück. Entdecken Sie zerklüftete Klippen, 350 Millionen Jahre alte Sandsteinformationen, Buchten und bergige Inseln der Dingle-Halbinsel entlang des irischen Wild Atlantic Way. Die hoch aufragenden Klippen der Blasket Islands sind beeindruckend. Bei dieser malerischen Bootstour fahren Sie zur Great Blasket Island, die wohl berühmteste Geisterinsel Irlands mit einer Länge von über fünf Kilometern und einem Kilometer Breite. Sie erfahren von Ihrem Skipper mehr über die Naturwunder von Dingle und über ihre Geschichte und haben die Chance, wilde Tiere wie Robben, Papageientaucher und Wale zu beobachten. Dauer: 1 Stunde, ab/bis Dingle Marina, County Kerry. Uhrzeit wird individuell festgelegt.

€ 185
Leistung KIR30001 BD Anf TA

Exklusives mittelalterliches Burgerlebnis



Killaloe, Co Clare



Killaloe-Bridge, Co Clare

Auf einer königlichen Yacht die Spuren der Vergangenheit atmen.

Ein wirklich einzigartiges Erlebnis. Gehen Sie an Bord der emissionsfreien „Azul Zero“ und freuen Sie sich auf eine 20-minütige Fahrt zu einer mittelalterlichen Burg, die auf einer Privatinsel liegt. Genießen Sie einen leichten Empfang an Bord, bevor Sie das Ehepaar Pat und Mary kennenlernen. Sie werden Ihnen die Geschichte des Schlosses von der Ruine bis zur Restaurierung erklären und Ihnen die Speisen und Getränke des 16. Jahrhunderts vorstellen. Nach der Rückkehr zum Festland genießen Sie ein traditionelles Mittagessen in einem charmanten lokalen Pub, Nuala's. Dauer: ca. 3 Stunden ab/bis Killaloe, County Clare. Uhrzeit wird individuell festgelegt.

auf Anfrage
Leistung SNN30000 BD Anf TA

The Merrion ♦♦♦♦

DUBLIN



Junior Suite

The Merrion im Herzen Dublins verzaubert mit wunderschön angelegten Gärten, vier georgianischen Stadthäusern aus dem 18. Jahrhundert, Irlands größter privater Kunstsammlung und Irlands einzigem 2-Sterne-Michelin-Restaurant.

DAS HOTEL

Landeskategorie: 5 Sterne

Das Merrion, stolzes Mitglied der Leading Hotels of the World, liegt zwischen dem Merrion Square Park und St. Stephen's Green im Herzen Dublins, gegenüber den Government Buildings und nur wenige Gehminuten von Galerien, Museen, dem I.F.S.C., dem Dublin Convention Centre, Pubs, Restaurants und den Geschäften der Grafton Street entfernt. Die 142 Zimmer und Suiten, die aus vier georgianischen Stadthäusern und einem modernen Gartenflügel bestehen, sind um zwei Gärten im Stil des 18. Jahrhunderts angeordnet. Die atemberaubend restaurierten Innenräume bieten die perfekte Kulisse für eine der beeindruckendsten privaten Kunstsammlungen Irlands. Das **Merrion Spa**, ausgezeichnet bei den Irish Tatler Spa Awards 2019 als „Best City Spa“ und „Best Facial“ mit 18-m-Infinity-Pool, Fitness-Studio, italienischem Marmor-Dampfbad. Anwendungen gegen Gebühr. Das mit 2 renommierten Michelin-Sternen ausgezeichnete Restaurant **Patrick Guilbaud** serviert gehobene Gourmetküche mit französischem Einfluss und Ausblick auf die Gärten, die **Cellar Bar**, gelegen in den ursprünglichen Weinkellern des Haupthauses aus dem 18. Jahrhundert, bietet irische Küche, die **Cocktailbar No. 23** stilvolle und kreative Cocktails. In den Frühlings- und Sommermonaten können Gäste die Ruhe auf der Gartenterrasse genießen. Verpflegung: Frühstück inklusive. Der Flughafen Dublin ist ca. 14 km entfernt.

DIE ZIMMER

142 elegante Zimmer und Suiten, diejenigen im historischen Main House erinnern mit zarten Rokoko-Stuckarbeiten, gewölbten Decken und originalen Marmorkaminen an eine glanzvolle Zeit. Die Zimmer im modernen Garden Wing haben entweder Blick auf die schönen Gärten auf der Rückseite des Hotels oder auf die Dubliner Straße. Badezimmer mit separater Badewanne und Dusche, Kaffeemaschine, Flachbild-Sat.-TV, Klimaanlage, Minibar.

Preis pro Person und Nacht inkl. Frühstück (z.B. am 15.05.) in Kat. Merrion Queen Room € 339
Leistung **DUB10007** BD Anf H

The Westbury ♦♦♦♦

DUBLIN



Terrace Suite

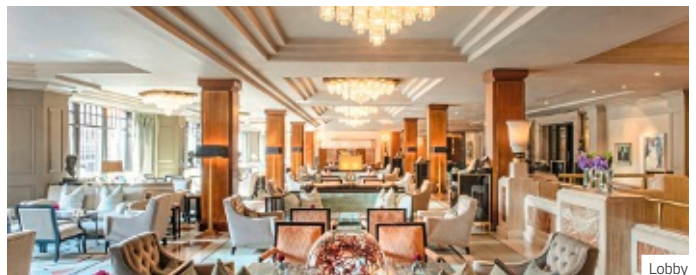

Lobby

The Westbury überzeugt mit Raffinesse und Stil, die prächtige Gallery mit ihrer faszinierenden Kunstsammlung und dem köstlichen Afternoon Tea ist eine Dubliner Institution, die man sich nicht entgehen lassen sollte.

DAS HOTEL

Landeskategorie: 5 Sterne

In der Nähe aller Sehenswürdigkeiten Dublins, zwischen dem Trinity College und dem Park St. Stephen's Green, liegt das The Westbury, ein Mitglied der Leading Hotels of the World. Direkt vor dem Hotel führt die Grafton Street vorbei, die für ihre Farbenpracht, Straßenkünstler und luxuriösen Einkaufsmöglichkeiten bekannt ist. Von dem Moment an, in dem die Gäste die zentrale Treppe des Hotels hinaufsteigen, empfängt sie ein stimmiges Hotelkonzept, in dem das Wohlbefinden und der Genuss an erster Stelle stehen. Die einladende Gallery mit ihrer beeindruckenden Kunstsammlung und dem legendären Nachmittagstee, die elegante **Sidecar Bar** im Stil der 30er Jahre, **Balfes Bar & Brasserie** und das charakteristische Restaurant **WILDE** mit Sonnenterrasse stehen für ein hochwertiges kulinarisches Angebot. Verpflegung: Frühstücksbuffet inklusive. Abgerundet wird das Bild durch luxuriöse Zimmer und Suiten, die das Beste des irischen Designs präsentieren. Kostenloses Wi-Fi im gesamten Hotel, Concierge-Service, 24-Stunden-Fitness-Studio, Parkplätze buchbar vor Ort, Valet-Parkservice. Der Flughafen Dublin ist ca. 15 km entfernt.

DIE ZIMMER

Ein Gefühl von unaufdringlichem Luxus kennzeichnen die 178 Zimmer und 27 Suiten, die mit einer ruhigen Farbpalette aus Creme- und Taupetönen der perfekte Rückzugsort von der Hektik des Dubliner Stadtzentrums sind. Marmorbad mit beheizten Fußböden, Badewanne/Dusche, Föhn, Bademantel, Slipper, WIFI, HD-LED-Fernseher, Nespresso-Kaffeemaschine, Bügeleisen, Minibar, Klimaanlage.

Preis pro Person und Nacht inkl. Frühstück (z.B. am 15.05.) in Kat. Classic Room € 329
Leistung **DUB10008** BD Anf H

Carton House, a Fairmont managed Hotel ♦♦♦♦

MAYNOOTH



Fairmont Garden Terrace King



The Duke's Rest

Auf 1.100 Hektar weitläufiger Kildare-Parklandschaft gelegen, ist das The Carton House, a Fairmont managed Hotel aus dem Jahr 1739 einer der schönsten nationalen Schätze Irlands – ein Ort, der reich an über drei Jahrhunderten Geschichte ist.

DAS HOTEL

Landeskategorie: 5 Sterne

Nach einer umfassenden Restaurierung und luxuriösen Neugestaltung erstrahlt das Carton House als Irlands erstes und einziges Fairmont Hotel. Schon bei der Ankunft in diesem geschichtsträchtigen Anwesen spürt man, warum der 19. Earl von Kildare diesen Ort für sein Familien-Landhaus auserwählt hatte. Die originalen Details des Herrenhauses verschmelzen harmonisch mit zeitgenössischem Luxus. Das palladianische Herrenhaus, ursprünglich die Heimat der einflussreichen und aristokratischen Familie FitzGerald, liegt inmitten einer 1.100 Hektar großen, weitläufigen Parklandschaft in Kildare. Der Hotelkomplex besteht aus dem modernen Garden Wing und dem historischen Manor House. Geboten werden 3 Restaurants mit spektakulärer Küche und 2 Weltklasse 18-Loch Meisterschaftsgolfplätze, The Montgomerie und The O'Meara. Im erstklassigen Spa-Retreat des Hauses mit 18m-Innenpool lassen sich auf wunderbare Weise Geist, Körper und Seele verwöhnen (Anwendungen gegen Gebühr). Parkplatz inklusive. Das Stadtzentrum von Dublin und der Flughafen Dublin ist ca. 30 Fahrminuten entfernt.

DIE ZIMMER

Die 169 Zimmer und Suiten wurden mit einer Kombination aus kosmopolitischem Chic und zeitgenössischer Coolness gestaltet. Der moderne Teil Garden Wing mit 151 Zimmern ist durch helle Glaskorridore mit den historisch geprägten 18 Zimmern im Manor House verbunden. Ausgestattet mit Bad mit Badewanne/Dusche, Bademantel, Slipper, Föhn, Tee-/Kaffe Zubereiter, WiFi, LCD-TV, Klimaanlage, Safe.

Fairmont King ca. 31 qm: Luxuriöse Doppelzimmer im Garden Wing mit Gartenblick.

Fairmont Deluxe King ca. 38 qm: Geräumiger.

Fairmont Garden Terrace King ca. 31 qm: Mit privater Terrasse und Blick auf das wunderschöne Anwesen.

House Staterooms ca. 40 qm: Einzigartig gestaltete Doppelzimmer im Manor House mit viktorianischen Merkmalen.

House Superior Stateroom ca. 42 qm: Etwas geräumiger.

House Deluxe Stateroom ca. 60 qm: Geräumige Doppelzimmer.

House Garden Suites ca. 115 qm: Mit separatem Wohn-/Schlafzimmer.

KULINARIA

Im **The Morrison Room**, einem der prächtigsten Restaurants des Landes und erst vor kurzem in den Guide Michelin aufgenommen, kreiert Küchenchef Charles Degrendele Menüs aus französischer Klassik, asiatischen Einflüssen und natürlich erstklassigen irischen Zutaten. Das **The Duke's Rest** ist einzigartig mit seiner umfangreichen Weinsammlung und das neueste Bistro-Restaurant des Hotels **Kathleen's Kitchen** serviert Gerichte, die eine Interpretation der Tradition kulinarischer Spitzenleistungen sind. Im Innenhof des Golfplatzes liegt das **The Carriage House**, in dem sich nach einer Partie Golf bei Gourmet-Sandwiches, Bio-Gebäck und Getränken wunderbar entspannen lässt. In der **The Courtyard Bar** leichte Snacks und erstklassige Cocktails. Verpflegung: Frühstück inklusive.

Preis pro Person und Nacht inkl. Frühstück (z.B. am 15.05) in Kat. Fairmont King € 299
Leistung DUB01777 BD Anf H

Mount Juliet Estate, Autograph Collection ♦♦♦♦

KILKENNY



Lobby



Bar 1757

Das Mount Juliet Estate, Autograph Collection – eine zauberhafte Harmonie aus Historie und Moderne, liegt auf dem besten Sportanwesen in Kilkenny County und vereint Glamour und Charme mit außergewöhnlichem Stil.

DAS HOTEL

Landeskategorie: 5 Sterne

Wie alle guten Geschichten ist auch Mount Juliet Estate im Grunde eine Liebesgeschichte. Es wurde vom ersten Earl of Carrick auf einem Bergrücken über dem Fluss Nore erbaut und nach seiner geliebten Frau, Lady Julianna Butler, benannt. In den folgenden Jahrhunderten erlebte das wunderschöne Anwesen die ganze Fülle der irischen Geschichte. Bestehend aus zwei Residenzen, dem prächtigen georgianischen Herrenhaus und dem schicken Hunter's Yard bietet das Anwesen allerfeinsten zeitgenössischen Komfort, modernste Einrichtungen und eine atemberaubende Umgebung. Das mit einem Michelin-Stern ausgezeichnete Restaurant Lady Helen befindet sich im Herrenhaus, das Hound Restaurant im Hunters Yard. Zur weiteren Ausstattung gehören drei Bars, ein Spa-Bereich und ein beheizter 15-m-Indoor-Pool sowie ein Fitnessraum. Verwöhnende Spa-Behandlungen und Massagen gegen Gebühr. Das 7.300 Yards lange Par 72-Layout des von Jack Nicklaus 1991 entworfenen Golfplatzes, Austragungsort der Irish Open 2022 und einer der besten Parkland-Golfplätze der Welt, kombiniert hügelige Fairways, Wasserhindernisse, konturierte Grüns, die sich alle hervorragend in die spektakuläre Landschaft einfügen. Zu den weiteren Einrichtungen gehören eine Driving Range und eine Golfakademie. Das Hotel bietet eine einzigartige Auswahl an Aktivitäten wie Reiten, Tennis, Angeln, Wandern, Falknerei und Bogenschießen. Fahrradverleih. On-Site Parking und Valet Parking kostenfrei. Kilkenny erreichen Sie nach ca. 18 km, Waterfront nach ca. 40 km. Der Flughafen Shannon ist ca. 176, der Flughafen Cork ca. 148 km und der Flughafen Dublin ca. 144 km entfernt.

DIE ZIMMER

Das georgianische Manor House beherbergt 32 Zimmer, das Hunters Yard 93 Zimmer. Alle Zimmer sind mit Bad mit Badewanne, Dusche, Föhn, Bademantel, Slipper, Bvlgari-Badartikel, King- oder Twin-Betten, kleinem Kühlschrank, Kaffee-/Teezubereiter, WiFi, LED-TV, High-Speed-Internet, Klimaanlage und Safe ausgestattet.

Hunters Yard ca. 27 qm: Doppelzimmer mit Blick in den Innenhof oder Garten.

Hunters Yard Executive ca. 35 qm: Geräumiger.

Hunters Yard Suite ca. 61 qm: Mit separatem Wohn- und Schlafzimmer.

Manor House Garden View ca. 18 qm: Mit Gartenblick.

Manor House Executive ca. 35 qm: Geräumiger, mit Garten- oder Flussblick.

Manor House Junior Suite ca. 30 qm: Kombiniertes Wohn-/Schlafraum mit Terrasse und Gartenblick.

KULINARIA

Im Restaurant **Lady Helen**, das mit einem Michelin Stern ausgezeichnet ist, serviert Chefkoch John Kelly hervorragende moderne irische Küche mit dem Besten aus irischen Naturprodukten. Im **The Hound** (Michelin Teller, 2 AA Rosetten) werden aufregende Menüs voller Geschmack und Fantasie mit feinsten irischen Produkten und einer Prise internationaler Inspiration kreiert. In der **Majors Bar** im Manor House genießt man am knisternden Kaminfeuer den Afternoon Tea oder einen Whiskey. Die **Saddle Bar** im Hunter's Yard ist der perfekte Ort, um sich nach einem langen Tag zu entspannen. Genießen Sie das Gefühl von Geschichte in der alten **Bar 1757** mit Terrasse und Blick auf den Fluss Nore und das Gestüt Ballylinch. Verpflegung: Frühstück inklusive.

Preis pro Person und Nacht inkl. Frühstück (z.B. am 15.05.) in Kat. Hunters Yard € 109
Leistung DUB10006 BD Anf H

Park Hotel Kenmare ◆◆◆◆

KENMARE



The Dining Room



The Outdoor Terrace



The Drawing Room

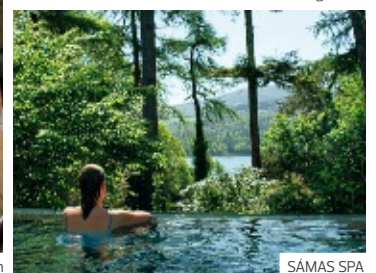

SÁMAS SPA

Ein erstklassiger Rückzugsort mit viktorianischem Ambiente und irischer Magie in der Grafschaft Kerry – das ist das Irland der Träume, mit der zerklüfteten Küste und pittoresken Straßen.

DAS HOTEL

Landeskategorie: 5 Sterne

Das 1897 errichtete Hotel hat eine herrliche Lage inmitten von 12 Hektar gepflegter Gärten in der geschichtsträchtigen Stadt Kenmare im mystischen Kerry. Der Südwesten Irlands ist für seine natürliche Schönheit berühmt. Die Kulturerbe-Stadt Kenmare ist eine der wenigen Städte Irlands, die mit dem begehrten Tidy Town Award ausgezeichnet wurde, was ihre Einzigartigkeit unterstreicht. Der Rasen des gepflegten Gartens des Hotels erstreckt sich bis zu den Ufern der Bucht von Kerry. Spaziergänge, ruhige Sitzbereiche, Krocket, Tennis, Kräutergarten und Blumengarten sind nur einige der Bereiche, die es zu erkunden gilt. Die geräumigen Gästezimmer sind individuell mit einzigartigen und persönlich ausgewählten Antiquitäten eingerichtet. Das Restaurant wurde mit den renommiertesten internationalen Preisen ausgezeichnet und zählt durchweg zu den besten Irlands. Nach einem himmlischen Tag, an dem man die Küstenstraßen erkundet, auf einigen der besten Golfplätze der Welt gespielt oder sich den Anwendungen im SÁMAS Spa mit 25m langem Lap Pool hingeeben hat, kann man die Abende damit verbringen, sich im kleinen privaten Kinosaal des Hotels einen Klassiker anzuschauen, während man einen seltenen peat-aged Malt genießt. Outdoor-Aktivitäten wie Fischen, Tauchen, Tennis oder Reiten können auf dem Grundstück oder in der Nähe organisiert werden. Private Parkplätze kostenfrei, Ladestation für E-Autos, Concierge Service. Nur wenige Schritte zum lokalen Golfplatz, der Ring of Kerry liegt direkt vor der Haustür. Der Flughafen Shannon ist ca. 164 km, der Flughafen Cork ca. 100 km und der Flughafen Kerry ca. 40 km entfernt.

DIE ZIMMER

Die individuell und liebevoll gestalteten 46 Zimmer und Suiten stehen für traditionelle Eleganz. Gäste können sich an einzigartigen Kunstwerken, sorgfältig ausgesuchten antiken Möbeln und prächtigen Stoffen erfreuen. Die meisten haben einen Blick auf die Kenmare Bay oder eine private Veranda. Bad mit Badewanne/Dusche, Föhn, Bademantel, Slipper, Flat-Screen-TV, DVD/CD, WiFi, Heizung.

Superior Room ca. 28 qm: Komfortable Doppelzimmer, überwiegend mit Zugang zum Garten oder mit Balkon.

Deluxe Room ca. 42 qm: Geräumiger, mit Blick auf die Kenmare Bay.

Suite ca. 91 qm: Elegant, mit großzügigem offenen Wohn- und Schlafbereich und Balkon mit wundervollem Blick auf die Kenmare Bay.

KULINARIA

Im **The Dining Room** mit Champagner-Bar, ausgezeichnet mit 2 AA-Rosetten, genießen Sie nicht nur einen Blick auf die Bucht von Kenmare, sondern auch kreative und abwechslungsreiche Gerichte aus feinsten regionalen Produkten. **The Cocktail Bar** mit einer der größten Whiskey-Sammlungen Europas ist ein perfekter Ort um bei einem exquisiten Cocktail, Likör, Brandy oder Whiskey zu verweilen. Der **Drawing Room** mit wunderbarer Aussicht über die Gärten hinaus auf die Kenmare Bay ist der ideale Ort für den Morgenkaffee und ein gutes Buch zu lesen. **The Terrace** bietet mit Blick auf die Gärten und die Bucht von Kenmare köstliche Gerichte oder genießen Sie das Frühstück oder den Nachmittagste. Verpflegung: Frühstück inklusive.

SPA & WELLNESS

Das luxuriöse **SÁMAS SPA** verwöhnt die Sinne mit heilenden und therapeutischen Behandlungen (gegen Gebühr). Outdoor-/Indoorpool, Hammam, Sauna, Monsun-Duschen, Fitnesscenter. Yoga-Pavillon mit Yoga- und Tai-Chi-Kursen.

Preis pro Person und Nacht inkl. Frühstück (z.B. am 15.05.) in Kat. Superior Room € 304
Leistung KIR10001BD Anf H

The Killarney Park ♦♦♦♦♦

KILLARNEY



The Peregrine

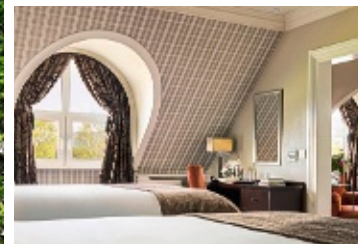

Signature Room



The Terrace

Erlernen Sie irische Gastfreundschaft auf höchstem Niveau in diesem familiengeführten Juwel, perfekt gelegen im Herzen von Killarney mit tadellosem Service, preisgekröntem Restaurant, außergewöhnlichem Komfort und einem herzlichen Empfang.

DAS HOTEL

Dieses stolze Leading Hotel of the World gilt als eines der besten Hotels Irlands und befindet sich im Herzen des Stadtzentrums von Killarney, inmitten der atemberaubenden Landschaft der Grafschaft Kerry und ist ein idealer Ausgangspunkt für die Erkundung der natürlichen Schönheit der Gegend. Besuchen Sie den bezaubernden Killarney National Park mit seinen majestätischen Bergen, glitzernden Seen und uralten Wäldern, tauchen Sie ein in gemütliche Spaziergänge, aufregende Wanderungen oder romantische Bootsfahrten. Der Killarney Park ist ein wichtiges Tor zum Wild Atlantic Way, einer langen und schönen Fahrstrecke entlang der Westküste Irlands. Eine elegante Lounge mit Flügel und imposantem Kamin, eine stattliche Bibliothek und ein Billardzimmer mit Ledersesseln sind nur einige der Orte, die zum Entspannen einladen. Gäste können in der intimen, holzgetäfelten Bar Whiskey-Verkostungen genießen, auf der überdachten Terrasse der lebhaften The Garden Bar Drinks zu sich nehmen und im eleganten Restaurant The Peregrine formell speisen. Spa, Concierge-Service, Parkplätze (kostenfrei), E-Ladestationen. In Zusammenarbeit mit lokalen Anbietern bietet das Hotel eine Auswahl an privaten und einzigartigen Erlebnissen von Führungen durch handwerkliche Betriebe und Besichtigungen von Bauernhöfen bis hin zu Kursen zur Herstellung von Scones und Whiskey-Verkostungen. Der Flughafen Shannon ist ca. 82 km, Cork ca. 74 km und der Flughafen Kerry ca. 14 km entfernt.

DIE ZIMMER

Inspiriert von der irischen Landschaft vermitteln die 67 Zimmer und Suiten eine Welt des Komforts und der Ruhe. Ausgestattet mit Bad mit Badewanne/Dusche, Bademantel, Slipper, Föhn, Külschrank inklusive Wasser, WiFi, TV, DVD, Bügelbrett/Bügeleisen, Klimaanlage, Safe. Alle Zimmer und Suiten bieten einen Blick auf die Gärten oder auf Killarney.

Classic Room ca. 32 qm: Hell und luftig eingerichtete Doppelzimmer.

Premium Room ca. 46 qm: Mit geräumigem Schlaf-/Wohnbereich mit Kamin, Nespresso-Kaffeemaschine.

Signature Room ca. 46 qm: Mit 2 Queensize-Betten.

KULINARIA

Das elegante **The Peregrine** bietet eine elegante Atmosphäre und eine raffinierte Speisekarte, auf der die besten Zutaten aus der Region zu finden sind. Genießen Sie kulinarische Köstlichkeiten, die von den talentierten Köchen fachmännisch zubereitet und durch eine große Auswahl an Weinen ergänzt werden. **The Terrace** mit Blick auf die Gärten ist der perfekte Ort, um an lauen Sommertagen „al fresco“ zu speisen. In der **The Garden Bar** genießt man in ungezwungener Atmosphäre leichte Snacks, Cocktails und eine große Auswahl an Weinen. Das **The Lane** befindet sich im The Ross, dem Schwesterhotel und ist eines ist eines der coolsten Restaurants und Cocktailbars in Killarney.

Verpflegung: Frühstück inklusive.

SPA & WELLNESS

Tauchen Sie ein in eine Welt der Entspannung und Erholung. Das Spa im Killarney Park mit geschulten Therapeuten verfügt über 8 private Behandlungssuiten, ein speziell entworfenes Caldarium, Fitnessraum, 20-m-Hallenbad, Sprudelbecken, Sauna, Dampfbad und ein Whirlpool im Freien. Anwendungen und Massagen gegen Gebühr.

Preis pro Person und Nacht inkl. Frühstück (z.B. am 15.05.) in Kat. Classic Room € 210
Leistung KIR10000 BD Anf H

Adare Manor ◆◆◆◆

ADARE

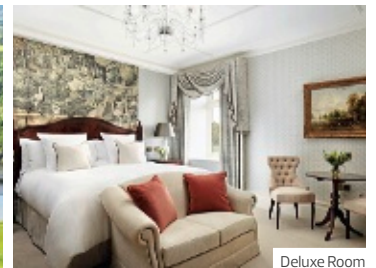

Deluxe Room



The Drawing Room

Adare Manor, ein architektonisches Meisterwerk der Neugotik und eines der prunkvollsten Golf-Resorts der Welt inmitten einer verträumten Parklandschaft mit erstklassiger Kulinarik, Spa und einem großen Freizeitangebot.

DAS HOTEL

Landeskategorie: 5 Sterne

Das 840 Hektar große Anwesen, ausgezeichnet mit 5 Sternen vom Forbes Travel Guide 2023, besteht aus weitläufigen Parkanlagen, gepflegten Gärten, prächtigen alten Bäumen und der Maigue, einem der besten Forellenflüsse Irlands. Es erinnert an ein Schloss, das viele Merkmale des Gothic Revival des 19. Jahrhunderts in Großbritannien und Irland aufweist und von einer romantischen Vorstellung ritterlicher Vergangenheit inspiriert ist. Als Sitz der Earls of Dunraven war Adare Manor bis Anfang der 1980er Jahre ein beliebter Familiensitz. Zu den Besuchern zählten im Laufe der Jahre prominente Politiker, Musiker und Mitglieder der königlichen Familie. Adare Manor hat seinen Namen von dem nahegelegenen Dorf Adare angenommen, das für seine reizvollen Reetdachhäuser, lebhaften Pubs und Antiquitätengeschäfte bekannt ist. Wählen Sie aus einem großen Freizeitangebot wie Golf, Falknerei, Bogenschießen, Tontaubenschießen, Angeln und Wellness. Gehobene Küche und eine erstklassige Getränkeauswahl erwartet Sie in den Restaurants, Lounges und Bars des Resorts. Der preisgekrönte Golfplatz des Adare Manor, vom berühmten Golfarchitekt Tom Fazio in ein Parkland-Paradies verwandelt, lässt die Herzen von Golfliebhabern höher schlagen. Bereits jetzt hat Adare Manor den Zuschlag als Austragungsort für den Ryder Cup 2027. Der Flughafen Shannon ist ca. 42 km entfernt.

DIE ZIMMER

Alle Zimmer und Suiten sind charmant mit liebevoll ausgewählten Kunstwerken und prächtigen georgianisch inspirierten Möbeln eingerichtet und bieten einen Blick auf die Gärten, den Fluss Maigue, den Golfplatz oder den anmutigen Innenhof. Ausgestattet mit Marmorbad mit Badewanne (teilweise), Regendusche, Bademantel, Slipper, Tee-/Kaffe zubereiter, Flat-Screen-TV, Minibar (kostenlos) und Klimaanlage.

Classic Room ca. 43 qm: Luxuriöse Doppelzimmer.

Deluxe Room ca. 50 qm: Geräumiger.

Stateroom ca. 55 qm: Geräumige Doppelzimmer.

One Bedroom Suite ca. 86 qm: Getrennter Wohn-/Schlafraum.

KULINARIA

Im mit einem Michelin-Stern ausgezeichneten Restaurant **The Oak Room** zaubert Chefkoch Michael Tweedie und sein Team zauberhafteste Menüs. Im **The Drawing Room** mit Blick auf die Gärten genießen Sie den Morgenkaffee, bis 17 Uhr leichte Häppchen mit den lebhaften Aromen frischer irischer Produkte und abends Champagner. Der **Tack Room** mit einer legendären Sammlung der besten Spirituosen der Welt lädt zu einem Drink am Kamin oder an der Bar ein. Im **Carriage House** (Michelin Teller), eine Ergänzung des Adare Manor Anwesens und Clubhaus der Golfanlage, erwartet Gäste eine Brasserie mit Produkten aus der Region, frischen Meeresfrüchten und erstklassiges irisches Dry-Aged-Beef sowie eine Cocktailbar, Lounge und eine verglaste Terrasse. Verpflegung: Frühstück inklusive.

SPA & WELLNESS

The Spa at Adare Manor mit Behandlungs- und Ruheräumen ist stolz darauf, als erstes in Irland Gesichts- und Körperbehandlungen mit 111SPA/CLINIC anzubieten – ein wahrhaft einzigartiges Erlebnis (gegen Gebühr). Separate Padel-Anlage mit 17-m-Pool, Vitality-Pool, Dampfbad, Sauna, Yoga, Pilates & Barre Studio, Simulator/virtueller Raum, 2 Indoor-Padelplätze (gegen Gebühr).

Preis pro Person und Nacht inkl. Frühstück (z.B. am 15.05.) in Kat. Classic Room € 569
Leistung SNN10000 BD Anf H

The Cashel Palace ♦♦♦♦♦

CASHEL (TIPPERARY)

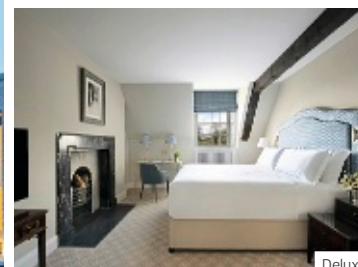
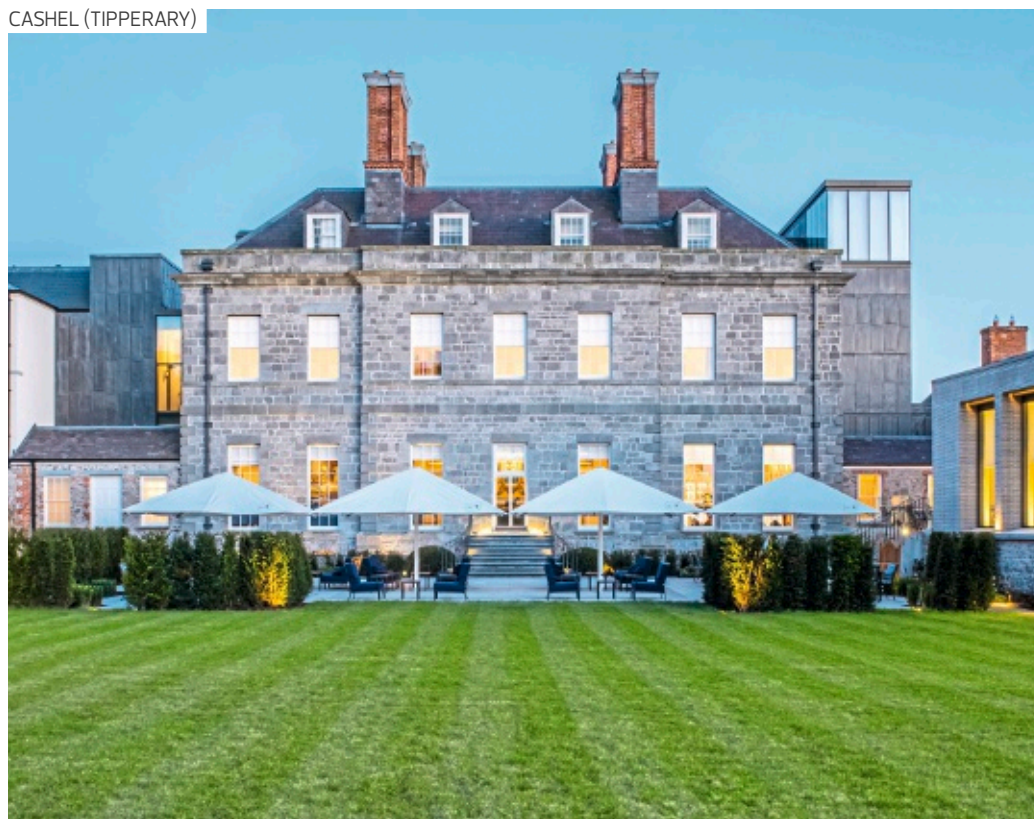

Deluxe

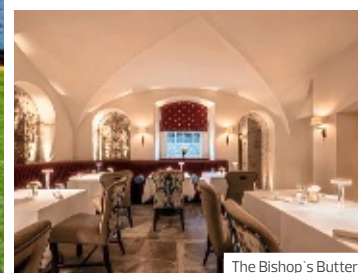

The Bishop's Buttery

Ein Bischofssitz aus dem 18. Jahrhundert am Fuße der emblematischsten Stätte der mittelalterlichen Geschichte Irlands – eine brillante Mischung aus Klassizismus und Raffinesse.

DAS HOTEL

Landeskategorie: 5 Sterne

Das Cashel Palace befindet sich im Herzen des idyllischen Ortes Cashel inmitten von 11,2 Hektar großen Gärten rund um den berühmten Rock of Cashel. Dieser 1728 von Sir Edward Lovett Pearce, dem Entwerfer des irischen Parlaments, erbaute Bischofssitz aus rotem Backstein vereint heute Historie mit den Annehmlichkeiten der Moderne. Hinter der symmetrisch angelegten Fassade verbergen sich eine majestätische Kolonnadenhalle, mit Tafelungen verkleidete Wände, Treppen mit in Form von Zuckerstangen gemeißelten Geländern und Zimmer, die einem Märchen entsprungen zu sein scheinen. Mit seinen Gärten im englischen Stil, den bequemen Sofas, die vom gemütlichen Feuer der Bar gewärmt werden, dem edlen Restaurant und dem lichtdurchfluteten Spa von Weltklasse nimmt das Cashel Palace seine Gäste mit auf eine magische Reise. Einige der Suiten im Haupthaus bieten einen Blick auf den Rock of Cashel, andere befinden sich im moderneren Garden Wing oder anderen Nebengebäuden, darunter die Gate Lodge. Die Gärten des Anwesens sind mit dem Bishops' Walk verbunden, der einen direkten Zugang zum Rock of Cashel-Komplex ermöglicht. Gäste können an den Flüssen The Suir und The Aherlow angeln (gegen Gebühr). Möglichkeiten zum Reiten in der Nähe. Kostenfreier privater Parkplatz. Athassel Priory ist ca. 8 km, Fethard Medieval Walls ca. 9 km entfernt. Der Flughafen Dublin ist ca. 172 km, Kerry ca. 148 km, Cork ca. 99 km und der Flughafen Shannon ca. 85 km entfernt.

DIE ZIMMER

Das Cashel Palace Hotel verfügt über 42 Zimmer und Suiten, die sich auf mehrere Gebäude verteilen. Alle Zimmer sind luxuriös und elegant eingerichtet, mit viel Charakter und historischem Charme. En-Suite Badezimmer mit Dusche, Föhn, Bademantel, Slipper, Bügelbrett/Bügeleisen, WiFi, Sat.-TV, Minibar/Kühlschrank, Klimaanlage, Safe.

Carriage House Classic ca. 19–24 qm: Im Carriage House.

Main House Avenue Classic ca. 22–27 qm: Im Haupthaus, auf der 1. und 2. Etage.

Main House Rock View Deluxe ca. 24–29 qm: Im Haupthaus auf der 2. Etage mit Blick auf Rock of Cashel.

Garden Wing Superior Room ca. 35 qm: Im Garden Wing.

KULINARIA

Als Mitglied von Relais & Chateaux ist das gastronomische Angebot außergewöhnlich. Mit Produkten aus seinem „eigenen Garten“ nämlich den reichhaltigen Weiden des Golden Vale, für die die Region berühmt ist, kreiert Küchenchef Stephen Hayes ein aufregendes kulinarisches Erlebnis. Das **Bishop's Buttery** ist ein ganz besonderer Ort, an dem man einen unvergesslichen Abend oder ein gemütliches Mittagessen genießen und die exquisite irische Küche probieren kann. Genießen Sie an schönen Sommertagen den Afternoon Tea auf der Gartenterrasse mit Blick auf die prächtigen Gärten. Verpflegung: Frühstück inklusive.

SPA & WELLNESS

Das exklusive Spa des Cashel Palace mit Blick auf die Gärten verbindet modernste Einrichtungen mit luxuriösen Behandlungen. Wählen Sie eine verwöhnende Therapie (gegen Gebühr) oder genießen Sie einfach den eleganten beheizten 17-m-Pool mit Außenbereich, den Whirlpool, die Thermalsuite, die Algenbäder, den Fitnessraum, Yoga und den Salon.

Preis pro Person und Nacht inkl. Frühstück (z.B. am 15.5.) in Kat. Carriage House Classic € 285
Leistung SNN10001 BD Anf H

Dromoland Castle ♦♦♦♦♦

NEWMARKET-ON-FERGUS



Suite



Das märchenhafte Dromoland Castle kann auf eine Geschichte bis ins 16. Jahrhundert zurückblicken und ist eines der berühmtesten Schlosshotels Europas – treten Sie ein in eine Welt zeitloser Eleganz.

DAS HOTEL

Landeskategorie: 5 Sterne

Dieses prächtige Schlosshotel, einst Stammsitz der O'Briens of Dromoland, deren Abstammung 1.000 Jahre bis zu Brian Boru, einem der letzten Hochkönige Irlands zurückreicht, liegt eingebettet in 500 Hektar bezaubernder irischer Landschaft und lädt Sie zu einem königlichen Rückzugsort ein. Bereits bei der Anfahrt beeindruckt die majestätische Fassade des Schlosses, das eine der größten Gemäldegalerien Irlands beherbergt. Die Türme ragen hoch auf, die efeubewachsenen Mauern flüstern Geschichten von altem Adel, und das malerische Gelände mit einer atemberaubenden Aussicht auf die sanften Hügel und schimmernden Seen lädt zum Erkunden ein. Viele einheimische Wildtiere sind auf dem Anwesen zu Hause, sodaß man den Spaziergang vielleicht sogar mit Rehen, Fasanen, Eichhörnchen oder Enten teilt. Der für seine preisgekrönte Küche bekannte Chefkoch David McCann beeindruckt die Gäste seit über 20 Jahren mit seiner eleganten und köstlichen Küche. Das **Castle Spa at Dromoland** mit Fitnesscenter liegt im Schloss (Haupthaus) und verspricht erholsame Therapien, wohltuende Behandlungen und belebende Schönheitsrituale (gegen Gebühr). Der 17-m-Innenpool, Sauna und Dampfbad befinden sich im Golf & Country Club. Schlagen Sie auf dem vom legendären Ron Kirby entworfenen Meisterschafts-Golfplatz ab und erleben Sie den Nervenkitzel des Spiels. 2 Tennisplätze, Reiten (ca. 3 km entfernt), Angeln im hoteleigenen See, Boots- und Fahrradvermietung, Bogenschießen, Tontaubenschießen, Falknerei. Parkplätze kostenfrei. Nach Limerick ca. 27 km. Der Flughafen Cork ist ca. 147 km, Kerry ca. 122 km und der Flughafen Shannon ca. 15 km entfernt.

DIE ZIMMER

Jedes der 97 Zimmer Suiten im Dromoland Castle ist ein Meisterwerk an raffinierter Eleganz. Großzügige Möbel, Plüschstoffe und exquisite Kunstwerke schmücken die Räume und schaffen ein Ambiente von höchster Raffinesse. Moderne Annehmlichkeiten gehen nahtlos in den traditionellen Charme über, sodaß Komfort und Bequemlichkeit immer im Vordergrund stehen. Mit Bad, Badewanne, Bademantel, Slipper, Föhn, Kabel-TV, Nespresso-Kaffeemaschine, Bügelbrett/Bügeleisen, Klimaanlage, Safe.

Queen Anne ca. 30 qm: Renovierte Doppelzimmer im Seitenflügel des Schlosses.

Queen Anne Court ca. 31 qm: mit Blick auf den Hofgarten.

Deluxe ca. 34 qm: Geräumiger, mit Blick auf den See und die Gärten.

Stateroom ca. 44 qm: Im historischen Schloss, Blick auf den See und die Gärten.

Suite ca. 52 qm: Mit getrenntem Wohn-/Schlafraum, Essbereich.

KULINARIA

Verwöhnen Sie Ihre Sinne mit einer kulinarischen Reise im **Earl of Thomond**, das zu den besten Restaurants Irlands gehört und vielfach ausgezeichnet wurde für seine internationale Gourmetküche. Wählen Sie dazu eine besondere Flasche aus dem umfangreichen Angebot des eigenen Weinkellers. Verweilen Sie in **The Gallery** bei Clare Crab Claws und Chardonnay, machen Sie es sich auf dem Kaminsofa gemütlich und genießen Sie einen extravaganten Afternoon Tea, rudern Sie mit einem Champagner-Picknick auf den See hinaus oder schleichen Sie sich für ein privates Dinner à deux auf Ihr Schlafzimmer. In der **Bar** trifft man sich zu Guinness und irischer Musik. Verpflegung: Irisches À-la-carte-Frühstück inklusive.

Preis pro Person und Nacht inkl. Frühstück (z.B. am 15.05.) in Kat. Queen Anne € 505
Leistung SNN10002 BD Anf H

Ashford Castle Hotel & Country Estate ♦♦♦♦

CONG



Stateroom



Connaught Room

Ashford Castle zählt als eines der schönsten Schlosshotels in ganz Europa und hat schon viele Prominente beherbergt, die sich in der eleganten Atmosphäre entspannen und vom First-Class-Service haben verwöhnen lassen.

DAS HOTEL

Landeskategorie: 5 Sterne

Dieses bemerkenswerte 800 Jahre alte Schloss, das einst im Besitz der Familie Guinness war und heute zur Red Carnation Hotel Collection gehört, ist in jeder Hinsicht außergewöhnlich. Mehrfach preisgekrönt, liebevoll restauriert liegt es in einem 350 Hektar großen Waldgebiet am Ufer des Lough Corrib in der Grafschaft Mayo. Das berühmte Anwesen erfreut sich zahlreicher renommierter Auszeichnungen und findet sich regelmäßig auf verschiedensten Bestenlisten wieder. Schon bei der Anreise durch das große steinerne Tor über die hochherrschaftliche Einfahrt quer durch den großen Park fühlen Sie sich wie im Märchen. Zur Ausstattung zählen prächtige Zimmer und Suiten, drei erstklassige Restaurants und ein privates Kino. Der malerische 9-Loch-Parklandplatz mit einer Länge von 2996 Yards und einem Par 35 ist ideal für Golfer aller Spielstärken. Zu den Golfplätzen in unmittelbarer Umgebung zählen die Top-Plätze von Ballyconnelly, Rosses Point, Galway Bay und Ballinrobe. Zum Ort Cong sind es ca. 2 km. Der Flughafen Dublin ist ca. 247 km, Shannon ca. 132 km und der Flughafen Knock ca. 65 km entfernt.

DIE ZIMMER

83 individuell gestaltete Zimmer und Suiten mit malerischem Blick über den Lough Corrib, den River Cong und das Anwesen sowie mit exquisiter Innenausstattung mit einzigartigen Kunstwerken, Kronleuchtern aus Waterford- und Muranokristall, getäfelten Eichenwänden und prächtigen Stoffen. Bad mit Badewanne/Dusche, Föhn, Bademantel, Slipper, Bügelbrett/Bügelisen, Plasma-Screen-TV, Klimaanlage, Minibar, Safe.

Corrib Room ca. 24 qm: Luxuriöse Doppelzimmer.

Corrib Lake View Room ca. 24 qm: Mit Blick über Lough Corrib.

Deluxe Room ca. 30 qm: Mit Blick auf Ashford Estate.

Stateroom ca. 47 qm: Geräumig, kombinierter Wohn-/Schlafraum.

KULINARIA

Außergewöhnliche kulinarische Erlebnisse erwarten Sie im **George V** Restaurant, internationale Küche im **Cullen's at the Cottage** und irische Küche im **Dungeon**. Private Weinverkostungen in den Kellern unter dem Schloss, Cocktails in der **Prince of Wales Bar**. Der köstliche Afternoon Tea wird im eleganten **Connaught Room** eingenommen. Verpflegung: Englisch/Irisches Frühstück inklusive.

SPA & WELLNESS

Das **Spa at Ashford Castle** wurde bei den World Spa Awards zum 7. Mal in Folge als „Irlands bestes Hotel-Spa“ ausgezeichnet und ist Irlands einziges Forbes Five Star Spa. Es verfügt über einen 15 m langen Pool, 5 Behandlungsräume, Hammam, Türkisches Bad und eine Terrasse mit Blick auf den See. Anwendungen gegen eine Gebühr.

SPORT & FREIZEIT

Auf dem privaten Anwesen stehen den Gästen viele Aktivitäten zur Verfügung. „Flying a Harris Hawk through the estate“ in Irlands erster Falknerschule, spielen Sie eine Runde Golf auf dem von Eddie Hackett entworfenen 9-Loch-Platz (Greenfees für Hotelgäste kostenlos), machen Sie eine Seerundfahrt, um die atemberaubende Landschaft und die umliegenden Inseln zu erkunden oder versuchen Sie sich im Bogenschießen und Tontaubenschießen. 2 Tennisplätze.

Preis pro Person und Nacht inkl. Frühstück (z.B. am 15.05.) in Kat. Corrib Room € 589
Leistung **GWY10000** BD Anf H

Lough Eske Castle Hotel & Spa ◆◆◆◆

DONEGAL

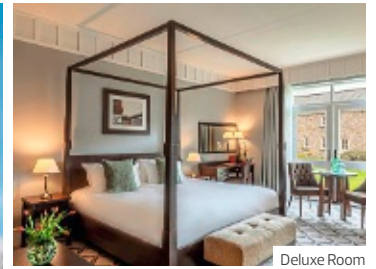

Deluxe Room



Cedars Restaurant

Beeindruckendes Schloss umgeben von hunderten Hektar unberührter Wälder an den Ufern des wunderschönen Lough Eske mit einer betörenden Kombination aus Geschichte und Moderne sowie fantastischem Spa.

DAS HOTEL

Landeskategorie: 5 Sterne Luxury

Lough Eske Castle, das einzige 5-Sterne-Hotel in der Grafschaft Donegal, bietet irische Gastfreundschaft vom Feinsten. Das Schloss liegt in einem 43 Hektar großen Waldgebiet an den Ufern des Lough Eske, in der Nähe der Bluestack Mountains und nur 8 km von Donegal Town im Nordwesten Irlands entfernt. Lough Eske Castle verbindet auf perfekte Weise die zeitlose Anziehungskraft des gälischen Erbes mit den Annehmlichkeiten und dem Komfort eines modernen Weltklassehotels. Wunderschöne Gärten mit einem luxuriösen Wellnessbereich, beheizter Swimmingpool, Fitnesscenter, ein mit zwei AA Rosetten ausgezeichnetes Restaurant und zwei Bars zeichnen dieses elegante Schloss aus. Das Hotel ist ein idealer Ausgangspunkt für die Erkundung der rauen Schönheit von Irlands unglaublich malerischer Nordwest-Region und des Wild Atlantic Way in Donegal. Private Parkplätze kostenfrei. Der Donegal Golf Club ist ca. 15 Fahrminuten entfernt. Das Gebiet ist für Wandern, Angeln und Mountainbiking beliebt. Die Meeressklippen von Slieve League liegen 30 Autominuten westlich. Der Flughafen Dublin ist ca. 225 km und der Flughafen Shannon ca. 275 km entfernt.

DIE ZIMMER

Das Hotel verfügt über 97 Gästezimmer und Suiten sowie die Lake Lodge. Die meisten Zimmer und Suiten liegen in einem schönen Anbau auf der Rückseite des Hotels mit Blick auf die ruhigen Gärten, eingerichtet mit maßgefertigten Eichenmöbeln und sanften erdigen Farbtöne mit opulentem Touch. Ausgestattet mit Bad mit Badewanne und Regendusche, Föhn, Bademantel, Slipper, Bügelbrett/Bügeleisen, WiFi, Flachbild-TV, Tee- und Kaffeezubereiter, Klimaanlage, Safe.

Courtyard Room (14) ca. 32–39 qm: Im Schlosshof gelegene Doppelzimmer.

Deluxe Room (55) ca. 46 qm: Geräumiger.

Superior Deluxe Room (8) ca. 52 qm: Mit Himmelbett, Erkerfenstern, Blick in den Innenhof.

Junior Suite (8) ca. 65 qm: Mit kombiniertem Wohn-/Schlafraum

KULINARIA

Das preisgekrönte **Cedars Restaurant**, das mit 2 AA-Rosetten ausgezeichnet wurde, bietet exquisite Speisen in einem entspannten, aber eleganten Ambiente, in dem die besten Produkte des Wild Atlantic Way angeboten werden. Die **Gallery Bar** und die **Father Browne Bar**, die bei den Einheimischen von Donegal sehr beliebt sind, sind ideal, um bei einem Pint Guinness zu entspannen. Der traditionelle Afternoon Tea wird in den Salons des Schlosses zelebriert mit einem ruhigen Platz zum Lesen und Genießen des Schlossambientes.

Verpflegung: Englisch/Irisches Frühstücksbuffet inklusive.

SPA & WELLNESS

Das **CARA Organic Spa** und Fitnessstudio, das sich in dem ursprünglich viktorianischen Glashaushaus befindet, verfügt über einen Innenpool, 7 Behandlungsräume, darunter 2 Paarsuiten, eine Thermalsuite mit Eisbrunnen, Sauna, Dampfbad, tropische Erlebnisduschen, beheizte Bank und Whirlpool sowie vier Whirlpools im Freien. Spa-Pakete mit Gesichts-/Schönheits- und Körperbehandlungen gegen Gebühr.

Preis pro Person und Nacht inkl. Frühstück (z.B. am 15.05.) in Kat. Courtyard Room € 142
Leistung CFN10000 BD Anf H

Culloden Estate & Spa ◆◆◆◆

BELFAST

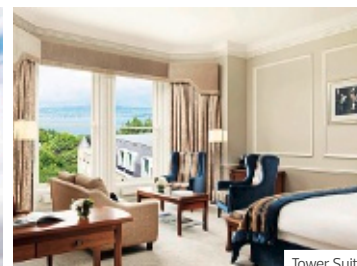

Tower Suite

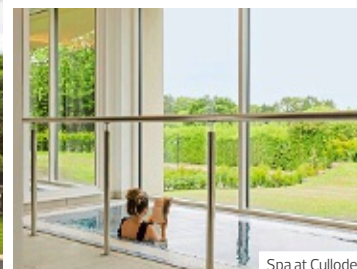

Spa at Culloden



Vespers Restaurant

Die palastartige Umgebung, das exquisite Dekor, die feinen Antiquitäten und der außergewöhnliche Service verleihen dem Culloden Estate and Spa eine einzigartige Eleganz.

DAS HOTEL

Landeskategorie: 5 Sterne

Hoch an den Hängen der Holywood Hills mit Blick auf Belfast Lough und die Küste der Grafschaft Antrim liegt das prächtige Culloden Estate and Spa, das renommierteste Fünf-Sterne-Luxushotel in Nordirland. Ursprünglich wurde das Gebäude 1877 von dem Schotten William Auchinleck Robinson erbaut. Er lebte dort mit seiner Frau Lady Elizabeth Jane Culloden, nach der es auch benannt ist. Nach Robinsons Tod im Jahr 1898 wurde es der Kirche von Irland vermacht, die es dann zum Bischofspalast der Grafschaft Down machte. Das Hotel liegt inmitten von 12 Hektar wunderschöner Gärten und Wälder. Hinter der beeindruckenden Fassade liegt ein prächtiges Interieur, reich ausgestattet mit Antiquitäten und Kunstwerken, Buntglas und Louis XV-Kronleuchtern. Das **Vespers Restaurant**, die **Lough Bar** und das **Cultra Inn** bieten einen herrlichen Ausblick und verbinden die Pracht des Anwesens mit den Aromen Nordirlands. Golfspieler befinden sich hier im siebten Himmel, inmitten mehrerer ausgezeichnete Plätze wie beispielsweise dem Royal Belfast. Das Hotel liegt nur ca. 15 Minuten vom Stadtzentrum Belfasts und 2 Stunden vom Stadtzentrum Dublins entfernt. Ein beliebter Zeitvertreib ist das Segeln auf dem Lough. Parkplätze kostenfrei vorhanden. Der Flughafen Belfast ist ca. 38 km entfernt.

DIE ZIMMER

98 elegante, geräumig und individuell eingerichtete Zimmer und Suiten mit einladendem Komfort und herrlichem Blick über die Hotelgärten und hinunter zum Belfast Lough. Zur Ausstattung gehören Bad mit Badewanne und Dusche, King Koil, 'Cloud Bed' und luxuriöse Bettwäsche, Föhn, Bademantel, Slipper, Bügeleisen, Tee-/Kaffe zubereiter, Flatscreen-TV, Klimaanlage, Safe.

Garden Room ca. 26,5 qm: Geschmackvolles Doppelzimmer.

Deluxe King ca. 28,5 qm: Etwas geräumiger

Deluxe Lough View ca. 36 qm: Mit Blick auf den Belfast Lough.

Estate Room ca. 55 qm: Mit Blick auf die Gärten oder den Belfast Lough.

Estate Suite ca. 65 qm: Getrennter Wohn-/Schlafraum, teilweise mit Blick auf den Belfast Lough.

Tower Suite ca. 53 qm: Turmsuite im Palast mit Blick auf das Anwesen und den Belfast Lough.

KULINARIA

Das **Vespers** ist eines der besten Restaurants in Nordirland. Es serviert moderne irische Küche, für die nur die besten und frischesten Zutaten aus der Region verwendet werden. Nach einem kurzen Spaziergang durch das Anwesen erreichen Sie das traditionelle irische Pub **Cultra Inn**, eine der besten Bars und Restaurants in der Grafschaft Down. Genießen Sie die entspannte Atmosphäre, während Sie am Kaminfeuer sitzen, die atemberaubende Aussicht bewundern und einen Drink oder eine köstliche Mahlzeit genießen. In der **Lough Bar** von morgens bis abends die besten Cocktails und eine große Auswahl an irischen Whiskeys. Verpflegung: Kontinentales/Irisches Frühstück inklusive.

SPA & WELLNESS

Mit luxuriösen Behandlungssuiten, Entspannungsräumen, einem Swimmingpool, einer Reihe von Wärmeelebnissen, ESPA-Spa-Behandlungen und einer umfangreichen Auswahl an Therapien bietet das **Spa at Culloden** den perfekten Ort, um eine Auszeit zu genießen und sich in einer Oase der Ruhe verwöhnen zu lassen. Anwendungen gegen Gebühr.

Preis pro Person und Nacht inkl. Frühstück (z.B. am 15.05.) in Kat. Garden Room € 323
Leistung BFS10000 BD Anf H



DEUTSCHLAND



Gönnen Sie sich etwas Besonderes nicht weit entfernt von zu Hause. Das Reiseland Deutschland bietet ein vielseitiges Angebot an pulsierenden Städten mit architektonischen Highlights, Shopping und spannendem Nachtleben. Faszinierende Landschaften, eingebettet in malerischer Natur zwischen Ostsee und Alpen, verbreiten einen wohligen Charme und laden zum Aktivsein und Erholen ein.



NORDSEE 44

Gesundes Klima, herrliche Dünen und Sandstrände machen die Ferienorte an der Nordsee zu ganzjährigen Urlaubsparadiesen. Die beliebte Insel Sylt präsentiert sich mondän, aber auch idyllisch. Raue Brandung an der Westseite, stilles Wattenmeer im Osten, Trubel und Abgeschiedenheit. Die größte der Nordfriesischen Inseln hat für jeden etwas zu bieten – auch Golfer kommen hier auf ihre Kosten.

OSTSEE 52

Die Ferienregion bietet ganzjährig allerlei Sehens- und Erlebnenswertes. Traditionsreiche Seebäder wie Travemünde und Heiligendamm sowie auf den Inseln Rügen und Usedom bieten viel Ruhe und laden wie auch das Schlosshotel Weissenhaus in der Hohwachter Bucht zum Erholen, zum Schwimmen oder Wanderungen auf den Deichen ein. Eine reizvolle Alternative stellt das romantische Gutshaus Stolpe nahe der Ostsee und Usedom dar.

BODENSEE 64

Das „Schwäbische Meer“ verückt durch sein südliches Flair und den Charme der umliegenden Allgäuer Alpen sowie des Bregenzer Waldes.

OBERBAYERN 66

Im äußersten Südosten Bayerns und am Fuße des Watzmanns gelegen ist Berchtesgaden idealer Ausgangspunkt für Ausflüge in die herrliche Natur. Die unmittelbare Nähe zu München macht den Tegernsee zu einem der beliebtesten Ausflugsziele im Süden Deutschlands. Eimau liegt zwischen Garmisch-Partenkirchen und Mittenwald, weit weg von allem, in einem weiten, geschützten Tal vollkommener Ruhe. In reizvoller Umgebung gelegen, inmitten der mächtigen Bergspitzen von Hochgern, Hochplatte und der weit ausladenden Kampenwand, bietet Grassau als staatlich anerkannter Luftkurort Ruhe und Erholung. Die mächtigen Ausläufer des Alpenhauptkammes liegen direkt vor der Tür und laden zu zahlreichen alpinen Aktivitäten ein. Der Chiemsee mit seinen Inseln und dem Königsschloss ist nur wenige Kilometer entfernt.

WISSENSWERTES

Kurze Anreise – Sie haben die Wahl

Je nach Lage Ihres Wohnorts empfehlen wir die bequeme und stressfreie Anreise mit der Bahn. Sie können aber auch individuell mit dem eigenen Pkw oder einem Mietwagen anreisen – Mobilität und Flexibilität sind dabei kaum Grenzen gesetzt. Gerade bei einer Kombination von Stadtaufenthalt und Erholung in einem der exklusiven Ferienresorts.

Gut versorgt genießen

Die Ferienorte sind, wie die ausgewählten Hotels, bestens auf die Wünsche der Gäste eingestellt und alles ist organisiert: von einer Weinprobe bis hin zu einer Spa-Behandlung. Und auch die Gaumenfreuden kommen in allen Regionen nicht zu kurz. Damit Sie Ihren Urlaub in vollen Zügen genießen können.

Kombinations-Tipp

Ideal als Ergänzung Ihres Urlaubs: ein Städte-Stopp auf Hin- und/oder Rückweg. Angebote im DERTOUR deluxe-Katalog „Europäische Metropolen“.

HÖRNUM (SYLT)



Außenterrasse Spa



Doppelzimmer Deluxe Meerblick



Spa



Gourmetrestaurant KAI3



Suite mit privater Dachterrasse

BUDERSAND Hotel – Golf & Spa – Sylt ◆◆◆◆◆



Entspannter Luxus auf Sylt – seiner Philosophie wird das direkt am Meer gelegene Anwesen mit erlesener Ausstattung und exzellentem Service allemal gerecht. Gäste genießen atemberaubende Ausblicke und erholsame Stunden.

DAS HOTEL

Landeskategorie: 5 Sterne Superior

An der Südspitze der wunderschönen Nordseeinsel Sylt gelegen, eröffnet sich dem Gast ein beeindruckendes Anwesen, bestehend aus dem luxuriösen, privat geführten Hotel BUDERSAND und dem dazugehörigen, mehrfach prämierten Golfclub Budersand Sylt. Die freie Sicht auf das Meer, die Dünen und den Horizont ist einmalig. Das Hotel bietet unzählige Möglichkeiten für Genuss und Entspannung für alle, die auf entspannte, aber luxuriöse Weise ein paar Tage intensives Insel-Feeling erleben und den Alltag vergessen wollen. Das lichtdurchflutete Hotelgebäude ist mit seiner hellen, modernen Architektur sanft in die Natur eingebettet und liegt neben dem gemütlichen Yachthafen von Hörnum direkt am Meer. Gäste genießen kulinarische Spezialitäten in drei Restaurants und einer Bar sowie Erholung und Entspannung im mehrfach ausgezeichneten SPA budersand. Zudem lädt eine von Elke Heidenreich eingerichtete Bibliothek mit über 1.400 ausgewählten Büchern zum Verweilen ein. Gebührenfreier Parkplatz, Garage (EUR 10 pro Tag). Die Entfernung nach Westerland beträgt ca. 15 km.

DIE ZIMMER

Alle 77 Zimmer und Suiten verfügen über eigene Balkone oder großzügige Dachterrassen mit freier Sicht auf das endlos weite Meer, den Golfplatz oder den Hörnum Yachthafen. Sie sind sportlich elegant und designorientiert gestaltet und verfügen über ein Duschbad (ab Kategorie Deluxe mit zusätzlicher Badewanne), Föhn, Telefon, WLAN (ohne Gebühr), TV, Safe und Minibar (inklusive).

Doppelzimmer (9) ca. 26 qm: King- oder Twinbett.

Doppelzimmer Deluxe (21) ca. 35 qm: Geräumiger, Sitzzecke, Badewanne.

Doppelzimmer Deluxe Meerblick (15) ca. 35 qm: Mit freistehender Badewanne.

Junior Suite (8) ca. 55 qm: Separater Wohn- und Schlafbereich, teilweise mit begehbarem Kleiderschrank, Kitchenette und Essbereich.

Suite Terrasse (3) ca. 65 qm: Separater Wohn- und Schlafbereich, mit Kitchenette und Essbereich, ein zusätzliches Gäste-WC sowie eine private Dachterrasse.

KULINARIA

Das Gourmetrestaurant **KAI3** unter der Leitung von Sternekoch Felix Gabel bietet „Nordic Fusion“ – kreative Gerichte mit internationalen Einflüssen unter der Verwendung regionaler Produkte. Mit seiner weitläufigen Terrasse (saisonabhängig), der großen Fensterfront und dem damit verbundenen freien Blick auf die Nordsee genießen Gäste raffinierte Köstlichkeiten mit dem romantischen Meeressrauschen im Hintergrund. Fünf Gehminuten entfernt und oberhalb des Golfplatzes gelegen, serviert Ihnen das **Strönholt**-Team saisonale Kreationen, klassische Sylt-Gerichte und regionale Spezialitäten von Fisch und Fleisch. In der **Lobby-Bar** genießen Sie zu jeder Tageszeit ausgewählte Getränke und in der **Vinothek** gibt es hochwertige italienische Gerichte und Pasta und die besten Weine in ungezwungener Atmosphäre. Verpflegung: Frühstücksbuffet inklusive.

SPA & WELLNESS

Kraft, Ausgeglichenheit und Wohlbefinden schafft der großzügig angelegte **SPA budersand** auf über 1.000 qm mit verschiedenen Saunen, einem Dampfbad, mehreren Behandlungsräumen, einer großzügigen Frischluftterrasse, einem Ruheraum mit direktem Blick auf die Nordsee sowie einem großen Indoor Pool mit einem traumhaften Blick in die Sylter Dünen. Gegen Gebühr: Behandlungen und Massagen.

SPORT & FREIZEIT

Moderner Fitness- und Cardioreich. Vielfältiges Kunst- und Kulturprogramm im Hotel. **Gegen Gebühr:** Direkt neben dem Hotel erstreckt sich der nach schottischem Vorbild gestaltete 18-Loch-Golfplatz Golfclub Budersand Sylt inklusive herrlichem Panoramablick über das Meer. Der Links-Course zählt zu den besten Golfplätzen Europas und wurde 2022 zum beliebtesten Golfplatz Deutschland ausgezeichnet. Hotelgäste erhalten 20% Ermäßigung auf die Greenfee (Anf ZUB, Leistung HE10000 BD, Unterbr PX1, Startzeiten-Reservierung Unterbr STA1).

Preis pro Person und Nacht (z.B. am 16.11.) in Kat. Doppelzimmer inkl. Frühstück € 157
Leistung HE10000 BD Anf H

MUNKMARSCH



Superior



Restaurant „Käpt'n Selmer Stube“



„Fährhaus Spa“



Deluxe

Hotel Fährhaus Sylt ◆◆◆◆



Weite Blicke schweifen vom privat geführten feinen Hideaway auf der beliebten Nordseeinsel über das Wattenmeer. Gäste schätzen die großzügige Eleganz und die exklusive Einrichtung – der Alltag stets weit entfernt.

DAS HOTEL

Landeskategorie: 5 Sterne

Ein besonderes Hoteljuwel auf der beliebten Nordseeinsel, welches für seine Gastlichkeit und ungezwungenen Service steht. Zuerst fällt das wunderschöne Haupthaus im viktorianischen Stil auf, in dem sich die Gastronomie des Hauses befindet. Durch einen gläsernen Übergang gelangt man zu den edlen Zimmern und Suiten. Der luxuriöse, 700 qm große Wellnessbereich mit Pool, Saunalandschaft und Außenbereich lädt zum Entspannen ein. Zudem stehen ein großer Fitnessraum, zwei Restaurants und eine Bibliothek mit ausgewählter Literatur und inspirierenden Bildbänden zur Verfügung, um sich auch bei schlechterem Wetter die Zeit zu vertreiben. Die gemütliche Hotelbar lädt zwischendurch zu einem Drink in geselliger Runde mit Blick über das Wattenmeer ein. Direkt am Munkmarscher Yachthafen im Osten der Insel gelegen, ist das Hotel idealer Ausgangspunkt für unzählige Freizeitaktivitäten wie Wattwandern, Golfen (Golf-Club Sylt, ca. 4 km entfernt) und Segeln. Parkplätze (ohne Gebühr), Tiefgarage (EUR 10 pro Tag). Der Flughafen Westerland ist ca. 6 km entfernt.

DIE ZIMMER

Die 29 großzügigen Zimmer und 12 exklusiven Suiten verfügen über feinste Ausstattung. Edle Hölzer kombiniert mit hochwertigen Textilien verleihen den Räumen ein stilvolles Ambiente. Mit Marmorbadezimmer, teilweise mit separater Badewanne, Föhn, Telefon, Flachbild-TV, WLAN (ohne Gebühr), Minibar (ohne Gebühr) und Safe.

Superior (15) ca. 32 qm: Komfortables Doppelzimmer.

Deluxe (14) ca. 36 qm: Geräumiger, mit Badewanne und begehbarem Kleiderschrank.

Superior Suite (12) ca. 51–51 qm: Getrennter Wohn-/Schlafraum.

Höhere Zimmerkategorien auf Anfrage buchbar.

KULINARIA

In den Restaurantwelten des Fährhauses genießen Gäste köstliche Gerichte unter der Verwendung qualitativ hochwertiger Zutaten aus der Region. Die friesisch angehauchte **Käpt'n Selmer Stube** bietet regionale Küche auch auf der romantischen Außenterrasse mit Meerblick. Die Weine kommen aus der hauseigenen **Vinothek** im traditionellen Friesenstil. Das Hausgastrestaurant **Mara Sand** auf der ersten Etage offeriert das üppige Frühstück am Morgen sowie kreative Menüs am Abend. Verpflegung: Frühstücksbuffet inklusive.

SPA & WELLNESS

Die 700 qm große Erholungslandschaft des **Fährhaus Spas** bietet Entspannung pur. Ein großzügiger Indoor-Pool, Whirlpool, Dampfbad, Bio- und Finnische Sauna, Außensauna und Liegewiese, Fußbecken, Eisbrunnen, Ruheraum mit beheizten Steinliegen und Behandlungsräume. **Gegen Gebühr:** Massagen und Anwendungen.

SPORT & FREIZEIT

Fitnessraum, Kinderspielplatz und Bouleplatz. **Gegen Gebühr:** Unzählige Freizeitaktivitäten wie Picknicks, Fahrrad- und E-Bike-Verleih, Verleih von Cabriolets oder anderen Automobilen für Ausflüge über die Insel. Vier Golfplätze auf Sylt bieten spektakuläre Aussichten und unterschiedliche Schwierigkeitsgrade. Hotelgäste erhalten 10% Ermäßigung auf die Greenfee und andere Vorteile im Marine-Golf-Club (ca. 4 km entfernt).

DELUXE SPECIAL

SPEZIELL FÜR SIE: 1 Tiefgaragenplatz pro Zimmer inklusive.

KEITUM



Doppelzimmer



Restaurant Tee- und Kaffeestuu



Lobby



„Aarnhoog Spa“

Aarnhoog Sylt ◆◆◆◆



Junior Suite

Junior Suite

In Keitum, dem wohl schönsten Dorf auf Sylt, befindet sich das kleine Schwesterhotel vom nur wenige Kilometer entfernten Hotel Fährhaus Sylt. Ein äußerst elegantes „Home away from Home“.

DAS HOTEL

Landeskategorie: 5 Sterne

Im idyllischen Keitum zwischen reetgedeckten Häusern gelegen, bietet das Hotel Aarnhoog seinen Gästen jeglichen Service für einen gelungenen Insel-Aufenthalt. Die kleinen, feinen Gebäude im typisch friesischen Landhausstil wurden 2014 komplett renoviert und garantieren exklusives Ambiente und gehobenen Wohnkomfort. Durch unterirdische Gänge sind alle miteinander verbunden und so gelangen Gäste auch bei schlechterem Wetter in den im Souterrain gelegenen, herrlichen Wellness-Bereich. Hier genießt man erholsame Stunden im Indoorpool oder relaxt bei einer wohltuenden Massage (Anwendungen gegen Gebühr). Die edlen Zimmer und Suiten sind individuell gestaltet, teilweise mit Zugang zum wunderschönen Garten, offenen Kamin oder privater Wellness-Oase und versprühen einen Hauch 50er Jahre Flair. Kulinarische Köstlichkeiten werden in der gemütlichen Tee- und Kaffeestuuv präsentiert – auch Einheimische genießen hier gerne ihren Kaffee am Nachmittag. Parkplatz (ohne Gebühr). Bis zum Flughafen Westerland sind es ca. 4,5 km.

DIE ZIMMER

11 luxuriöse Zimmer und Suiten mit hochwertigen Antiquitäten und Sammlerstücken von namenhaften Designern. Ein exklusives Ambiente verleiht den Räumen ebenfalls das Zusammenspiel von individueller Farbkonzeption und edelsten Materialien. Alle Wohneinheiten mit Bad, Badewanne oder Dusche, Föhn, LED-Flachbild-TV, Telefon, WLAN (ohne Gebühr), Minibar (ohne Gebühr), Safe.

Doppelzimmer (4) ca. 24–45 qm: Komfortabel und geschmackvoll eingerichtet.

Junior Suite (7) ca. 45–100 qm: Großzügig, teilweise mit Sauna, Infrarotkabine oder Fitnessgerät. Sie sind überwiegend mit Terrasse ausgestattet, vereinzelt mit Kamin.

KULINARIA

In der gemütlichen **Tee- und Kaffeestuuv** können Gäste des Hotels das reichhaltige Frühstück genießen. Nachmittags stehen hausgemachte Kuchen und frisches Gebäck von der Fährhaus-Bäckerei zur Verfügung. Zudem können Gäste im 4 km entfernten Schwesterhotel Fährhaus Sylt oder in einem der zahlreichen feinen Restaurants im Ortskern von Keitum speisen. Verpflegung: Frühstück inklusive.

SPA & WELLNESS

Ein Highlight des kleinen Boutique-Hotels ist der Aarnhoog Spa mit lichtdurchflutetem Poolbereich mit Glaskuppel, Finnischer Sauna, Dampfbad, Whirlpool und Ruheraum mit warmen Steinliegen sowie einer Spa Lounge. Hier können Gäste Abschalten vom Alltag und die Seele baumeln lassen. **Gegen Gebühr:** Massagen und Anwendungen.

SPORT & FREIZEIT

Gäste haben auf der Insel ein breites Spektrum an Freizeitmöglichkeiten wie Wanderungen im Weltnaturerbe Wattenmeer, Fahrradtouren oder Besuche des charmanten Ortskerns von Keitum mit Heimatmuseum, diversen Kunstgalerien und Boutiquen (teilweise gegen Gebühr). **Gegen Gebühr:** In der näheren Umgebung befinden sich vier erstklassige 18-Loch-Golfplätze.

DELUXE SPECIAL

Upgrade Special: Upgrade in eine höhere Zimmerkategorie nach Verfügbarkeit vor Ort.

WEISSENHAUS



Solewaldraum



Restaurant „BOOTSHAUS“



Junior Suite im Schloss

WEISSENHAUS Private Nature Luxury Resort ◆◆◆◆◆



Gourmet-Restaurant COURTIER

Für das Relais & Châteaux in der Hohwachter Bucht wurde ein historisches Dorf zu neuem Leben erweckt. Breite Alleen, saftige Wiesen, grüne Wälder und eine frische Meeresbrise. Sie fühlen sich sofort geerdet und erleben pure Entschleunigung.

DAS HOTEL

Ein Ort, wie kein anderer – WEISSENHAUS ist als „Private Nature Luxury Resort“ ein Rückzugsort für die Seele und eines der besten Wellnesshotels Deutschlands. Maximal 120 Gäste erleben die besondere Gastfreundschaft auf ca. 75 Hektar Naturkulisse in direkter Strandlage. Alle Gebäude und jedes Zimmer sind individuelle und luxuriös gestaltete Unikate, zum Teil mit Kamin, Terrasse oder freistehender Badewanne. Entspannung auf höchstem Niveau finden die erholungssuchenden Spa- und Kulinarikgenießer in der ca. 2.500 qm großen SCHLOSSTHERME mit sechs verschiedenen Saunen, privatem Spa, mehreren offenen Holzkaminen, Aktiv Loft und Yoga Pavillon. Als kulinarisches Highlight bietet WEISSENHAUS das 2-Sterne Michelin Restaurant COURTIER, das direkt im Schloss gelegen ist. Parkplatz (ohne Gebühr). Der Flughafen Hamburg ist ca. 120 km, der Bahnhof Oldenburg in Holstein ca. 8 km entfernt.

DIE ZIMMER

Exklusive Rückzugsorte in liebevollem Ambiente – alle 60 Zimmer verfügen über ein Bad mit Dusche und/oder Badewanne, TV (Flachbildschirm) mit Sky-Programmen, Telefon, WLAN (ohne Gebühr), Kaffee-/Teezubereiter, Safe und Minibar (Softdrinks inklusive).
Superior Zimmer (14) ca. 38 qm: Im Torhaus, Meierei, Backhaus in jeweils unterschiedlichen Stockwerken.
Junior Suite (5) ca. 40–65 qm: Im Backhaus, Gärtnerhaus, Meierei oder Schloss, kombinierter Wohn- & Schlafbereich.
Suite (2) ca. 50–72 qm: In der Orangerie oder Deichkate, getrennter Wohn-/Schlafbereich, Terrasse oder Balkon.

KULINARIA

Eines der wichtigsten Güter, neben der weiten Naturidylle und den luxuriösen historischen Gebäuden, ist das kulinarische Angebot in drei unterschiedlichen Restaurants. Das

Restaurant **BOOTSHAUS** besticht mit ausgezeichneter italienischer Küche und mediterranem Ambiente. Die exponierte Lage, direkt am Naturstrand, große Terrassen, die Meeresbrise und die strahlenden Sonnenuntergänge erinnern an lauwarmer italienische Sommernächte. Im vielfach prämierten Gourmet Restaurant **COURTIER**, ausgezeichnet mit 2-Sterne Guide Michelin, erwarten Sie raffinierte Gerichte, handwerklich perfekt zubereitet und spannend präsentiert. In der **ASIABAR** wird traditionelle, asiatische Küche neu interpretiert. In ungezwungenem Ambiente werden asiatische Sushi-Kreationen und internationale Köstlichkeiten gewohnt modern und abwechslungsreich präsentiert und inszeniert. Zudem bieten das **Kavaliershaus**, die **Schlossbar** und die **Vitalbar** in der Schlosstherme weitere kulinarische Verwöhmomente. Verpflegung: Umfangreiches Feinschmeckerfrühstück im Kavaliershaus im Dorfkern und am Schlossteich gelegen, inklusive.

SPA & WELLNESS

Auf ca. 2.500 qm steht Ihnen die **SCHLOSSTHERME** zur Verfügung. Diese umfasst einen 20 m langen, beheizten Innen- & Außenpool, Sole Whirlpool unter freiem Himmel, Saunen, Dampfbäder, Rasul, Kaltwasserbecken und Schneegrotte, diverse Ruhebereiche und Kaminlounges. Der Solewaldraum – vollständig aus duftendem Holz gebaut – bietet mit seinem Salz-Aerosolraum, sowie der Salzkräutersauna beste Möglichkeiten zum Rückzug und Entspannung. **Gegen Gebühr:** Massagen, Anwendungen.

SPORT & FREIZEIT

Lichtdurchfluteter Fitnessbereich, Yoga mitten in der Parkanlage im Yoga Pavillon oder im Aktiv Loft. Eine private ca. 3,5 km Jogging- & Spazierstrecke lädt ruhesuchende Naturliebhaber und ambitionierte Läufer für Bewegung im frischen Seeklima ein. Kino, Billard, Boule, Schach, sowie verschiedene kulinarische Kurse stehen zur Auswahl. **Gegen Gebühr:** E-Bike-Verleih. In der Nähe: Segeln, Golfplatz Hohwachter ca. 10 km, weitere ca. 30 km entfernt.

Preise pro Person und Nacht in EUR		Anf H Leistung KEL10004BD	
Zimmerkategorie/Verpflegung		Superior Zimmer/ÜF	Junior Suite/ÜF
Unterbr	DSiF	DSiF	JB1
Belegung mit Personen			WB1F
01.11.–20.12.	410	225	345
01.11.–20.12.	465	252	367
21.12.–27.12.	525	282	432
28.12.–31.12.	560	300	475
01.01.–06.01.	575	307	480
07.01.–03.02., 15.03.–27.03., 01.04.–30.04.	475	257	370
07.01.–03.02., 15.03.–27.03., 01.04.–30.04.	515	277	412
04.02.–14.03.	475	257	370
28.3.–31.3., 9.5.–12.5., 19.5.–20.5., 3.10.–5.10., 20.10.–31.10.	535	287	440
1.5.–8.5., 13.5.–18.5., 21.5.–1.6., 1.10.–2.10., 6.10.–19.10.	515	277	412
1.5.–8.5., 13.5.–18.5., 21.5.–1.6., 1.10.–2.10., 6.10.–19.10.	535	287	440
2.6.–17.7., 1.9.–30.9.	535	287	440
2.6.–17.7., 1.9.–30.9.	570	307	480
18.7.–31.8.	615	327	502

KOSTEN FÜR ZUSATZPERSON: lt. System. Bitte beachten Sie, dass ein „Adults friendly“ Konzept gilt. Kinder sind nur auf Anfrage in der Kategorie Suite (WB1) erlaubt.
 OBLIGATORISCHE ZUSCHLÄGE: Bei Aufenthalt über den Zeitraum 21.12.–27.12. **EUR 327**, 28.12.–2.1. **EUR 725**, 28.3.–1.4. **EUR 102**, 8.5.–12.5. (Himmelfahrt) und 17.6.–21.6. (Pfingsten) **EUR 60** pro Person/ Aufenthalt.
 MINDESTAUFENTHALT: 2 Nächte im Zeitraum 1.11.–20.12., 27.12., 7.1.–27.3., 1.4.–1.5., 4.5.–7.5., 11.5.–15.5., 20.5.–22.5., 25.5.–29.5., 1.10.–31.10., 3 Nächte vom 2.1.–4.1., 28.3.–31.3., 2.5.–3.5., 23.5.–24.5., 30.5.–5.6., 9.6.–12.6., 16.6.–19.6., 23.6.–26.6., 30.6.–3.7., 7.7.–10.7., 14.7.–17.7., 1.9.–4.9., 8.9.–11.9., 15.9.–18.9., 22.9.–25.9., 29.9.–30.9., 4 Nächte vom 22.12.–26.12., 28.12.–1.1., 5.1.–6.1., 8.5.–10.5., 16.5.–19.5., 6.6.–8.6., 13.6.–15.6., 20.6.–22.6., 27.6.–29.6., 4.7.–6.7., 11.7.–13.7., 18.7.–21.8., 5.9.–7.9., 12.9.–14.9., 19.9.–21.9., 26.9.–28.9. und 5 Nächte im Zeitraum 21.12.–21.1.
 KURTAXE: ca. **EUR 2,20** pro Person/Tag, zahlbar vor Ort.
 HUNDE: nicht erlaubt. Zu Hochsaisonzeiten gelten ggf. abweichende Preise. Details in Ihrem Reisebüro.

TRAVEMÜNDE



Restaurant Holstein's



Standard Landseite

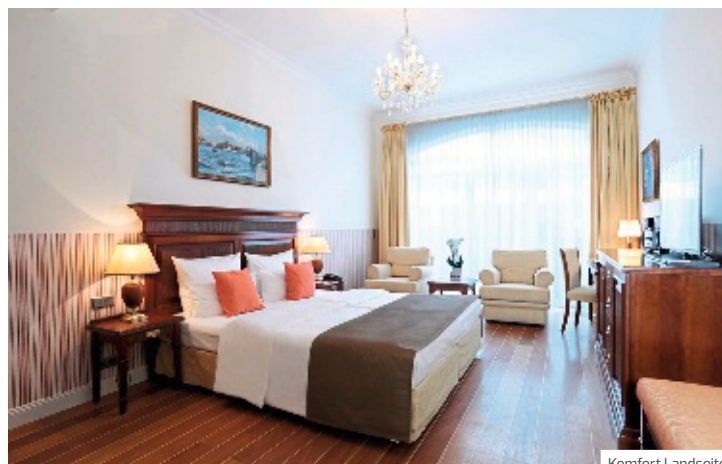

Komfort Landseite

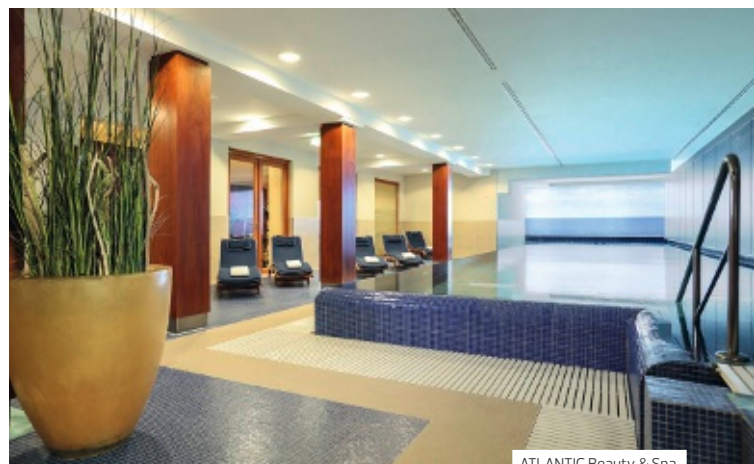

ATLANTIC Beauty & Spa

ATLANTIC Grand Hotel Travemünde ◆◆◆◆



Restaurant „Holstein's“



Seven C's Bar

In bester Lage, direkt an der Strandpromenade mit traumhaftem Panoramablick auf den Strand und die Ostsee genießen Sie im ATLANTIC Grand Hotel Travemünde die stilvolle Atmosphäre eines klassischen Grand Hotels.

DAS HOTEL

Das edle Grand Hotel befindet sich direkt an einem der breitesten und schönsten Strände der Ostsee. Die herrliche Promenade direkt am Hotel sowie der nahegelegene Ortskern mit seinen Boutiquen und Cafés laden zu ausgiebigen Spaziergängen und zum Genuss der frischen Meeresluft ein. Im Inneren überzeugt die hochwertige Einrichtung im klassischen, modernen Design oder im modernen Landhausstil. Dies zieht sich durch die öffentlichen Bereiche bis hin zu den komfortablen Zimmern und Suiten. Kulinarisch verwöhnt werden Gäste im Restaurant Holstein's, der Seven C's Bar, Sports Bar und auf der herrlichen Terrasse. Nach einem erlebnisreichen Tag lädt der großzügige ATLANTIC Beauty & Spa zu entspannten Stunden ein. Das Hotel verfügt über einen eigenen Parkplatz direkt vor dem Hoteleingang. Parkplatz EUR 15 pro Nacht, Parkplatz für E-Auto EUR 25 pro Nacht inklusive Aufladung an einer E-Ladesäule. Der Flughafen Hamburg ist ca. 80 km entfernt.

DIE ZIMMER

Die 73 eleganten Zimmer und Suiten sind stilvoll im klassischen, modernen oder im modernen Landhausstil eingerichtet. Alle Zimmer verfügen über ein Bad mit Badewanne oder Dusche und WC, Haartrockner, Kosmetikspiegel, Minibar mit kostenfreien Getränken, Zimmersafe, Klimaanlage, Sat.-TV mit Sky, Kaffee- und Teezubereiter und WLAN (ohne Gebühr).

Standard Landseite (22) ca. 30 qm: Komfortables Doppelzimmer.

Komfort Landseite (19) ca. 30 qm: Mit Terrasse.

KULINARIA

Im stilvoll-gemütlichen **Restaurant Holstein's** und auf der dazugehörigen Terrasse mit traumhaftem Panoramablick auf die Ostsee können typisch hausgemachte norddeutsche und internationale Spezialitäten genossen werden. Dabei wird auf eine qualitativ hochwertige Herstellung mit Zutaten aus der Region geachtet. Auch das Kaffee- und Kuchenangebot am Nachmittag lässt keine Wünsche offen. Kreative Cocktails, tolle Weine und frischgezapftes Bier bietet die maritime **Seven C's Bar**. Auch hier überzeugt der Ausblick von der Terrasse aus auf die Lübecker Bucht. In der **Sports Bar** genießen Sportbegeisterte gesellige Runden bei Ausstrahlungen von Sportveranstaltungen und besten Drinks. **Verpflegung: Frühstücksbuffet inklusive.**

SPA & WELLNESS

Ein Genuss für alle Sinne – Im großzügigen ATLANTIC Beauty & Spa des Hotels stehen ein 20 Meter langes Schwimmbaden, eine finnische Sauna, ein Sanarium und zwei Dampfbäder zur Erholung und Regeneration zur Verfügung. Zudem sind ein Ruheraum und Anwendungsräume vorhanden. **Gegen Gebühr:** Anwendungen und Massagen.

SPORT & FREIZEIT

Fitnessbereich mit Cardio- und Kraftgeräten, Yoga- und Pilateskurse. Verleih von Fahrrädern, E-Bikes, Nordic-Walking-Stöcken und Möglichkeiten für Wassersport aller Art (gegen Gebühr, saisonal, externe Anbieter). Auf einem der ältesten Plätze Deutschlands können Golfer den Schläger schwingen (27-Loch-Anlage des Lübeck-Travemünder Golf-Klubs). Am nahegelegenen Brodtener Ufer lädt die Steilküste zu Wanderungen ein. Für Shoppingausflüge bietet Travemünde diverse Boutiquen und Cafés. Für die Kleinen und großen Gäste gibt es nur wenige Gehminuten vom Hotel entfernt einen großen Kletterwald und einen Abenteuer-Piratenspielplatz sowie die tolle Ostseestation und Naturwerkstatt auf dem Priwall (teils gegen Gebühr).

HEILIGENDAMM



Junior Suite Meerblick



Kurhaus Restaurant



Spa „Heiligendamm SPA“



Doppelzimmer Parkblick

Grand Hotel Heiligendamm ◆◆◆◆◆



Indoor Pool



Beach Bar

Erleben Sie den unvergleichlichen Charme des ersten Seebads Deutschlands und lassen Sie sich von der majestätischen Architektur, der exquisiten Gastronomie und dem exklusiven Service des Grand Hotel Heiligendamms verzaubern.

DAS HOTEL

Landeskategorie: 5 Sterne
 Eingebettet in die atemberaubende Küstenlandschaft findet sich eine verträumte Oase der Ruhe und Erholung – das Grand Hotel Heiligendamm. Dieser malerische Ort, mit seinen breiten Stränden, urwüchsigen Wäldern und dem endlosen Horizont des offenen Meeres, schafft eine Harmonie mit der Natur, die seinesgleichen sucht. Und im Herzen dieser Idylle liegt die „weiße Stadt“, ein Refugium, in dem Sie den Alltag hinter sich lassen können. Das Hotel besteht aus einem beeindruckenden Ensemble von Gebäuden, darunter das Hauptgebäude des Grand Hotels, das Haus Mecklenburg, das Severin Palais, das Kurhaus, die Burg Hohenzollern, die Orangerie und die Kindervilla. Das gastronomische Angebot ist ebenso beeindruckend wie das Hotel. Im Gourmet-Restaurant können Sie Sterneküche genießen, während das Kurhaus Restaurant erlesene Regionale Küche bietet. Der großzügige Wellnessbereich mit Innen- und Außenpool bietet Entspannung und Erholung pur. Und für die jüngsten Gäste steht der einzigartige „Eisbären“-Kinderclub in einer eigenen Villa bereit (ab 3 Jahren kostenlos). Lassen Sie sich vom Flair, Glanz und Glamour der „deutschen Hamptons“ inspirieren. Parkplätze sind vorhanden (EUR 15/Tag), Valet Parken (EUR 28/Tag), Valet Parken & Garagenstellplatz (EUR 35/Tag). Die Entfernung zum Bahnhof Bad Doberan beträgt ca. 7 km, zum Flughafen Rostock-Laage ca. 60 km, zum Flughafen Lübeck ca. 105 km, zum Flughafen Hamburg ca. 180 km und zum Flughafen Berlin BER ca. 280 km.

DIE ZIMMER

Die 199 bis ins Detail liebevoll eingerichteten Zimmer und Suiten verfügen über Marmorbad mit Fußbodenheizung, Badewanne, teilweise separate Dusche, Bademantel, Föhn, WLAN (ohne Gebühr), TV, Sky TV, Telefon, Klimaanlage, Safe, Minibar.

Doppelzimmer Parkblick (90) ca. 35 qm: Im Haus Grand Hotel, der Burg Hohenzollern oder im Severin Palais mit Blick auf den Park und die Buchenwälder.

Doppelzimmer Meerblick (9) ca. 30 qm: Wie Doppelzimmer Parkblick, im Haus Grand Hotel oder im Haus Mecklenburg mit Blick zur Ostsee.

Junior Suite Meerblick (17) ca. 50 qm: Haus Grand Hotel, kombinierter Wohn-/Schlafraum, Ostseeblick oder Haus Mecklenburg, teilw. getrennter Wohn-/Schlafraum.

Exklusive Strandsuite Meerblick (12) ca. 50 qm: Im Haus Mecklenburg, getrennter Wohn- und Schlafraum mit Blick auf die Ostsee.

KULINARIA

Das stilvolle **Kurhaus Restaurant** lädt mit seiner kreativen Küche und frischen regionalen Produkten zum Genuss ein. Im **Gourmet Restaurant Friedrich Franz** verwöhnt der Michelin-Stern ausgezeichnete Küchenchef Ronny Siewert seine Gäste mit exquisiten Kreationen. Ergänzt wird das gastronomische Angebot durch die **Sushi Bar**, die sonnige **Beach Bar** und die atmosphärische **Nelson Bar**. Verpflegung: Reichhaltiges Frühstücksbuffet inklusive. Bei Buchung von Halbpension abwechslungsreiches 3-Gang-Menü im historischen Ambiente des Kurhaus Restaurants. Für Kinder steht eine Auswahl an Gerichten aus der speziellen Kinderkarte zur Verfügung.

SPA & WELLNESS

Tauchen Sie ein in die erfrischende Welt des **Heiligendamm Spa & Sports**, das auf 3.000 qm eine Auswahl an Schönheits-, Pflege- und Vitalitätsprogrammen bietet. Traumhafte Saunalandschaft, angenehm temperierter Innen-/Außenpool, Whirlpool. Gegen Gebühr: Spezielle Angebote wie das Ostsee-Hamam, Meeres-Anwendungen und exklusive Ayurveda-Behandlungen.

SPORT & FREIZEIT

Fitnessbereich. Vielfältiges Kulturprogramm mit Autorinnenlesungen, Musikveranstaltungen, Edutainment-Angeboten für Kinder. Gegen Gebühr: Kurse wie Tai Chi, Meditation, Aqua Fit und Power Workout sowie weitere Sportkurse. Fahrrad-/E-Bike-Verleih, Reitcamp in ca. 2 km, Tennisplatz (saisonabhängig), Golfanlage Wittenbeck (ca. 7 km, 10 min mit dem PKW) mit ermäßigten Greenfees für Hotelgäste. Fahren Sie mit der historischen Dampflok „Molli“ und genießen Sie die wunderschöne Umgebung.

DELUXE SPECIAL

SPEZIELL FÜR SIE: 20% Ermäßigung auf Greenfees auf der Golfanlage Wittenbeck, ein Willkommens-Treatment, eine Flasche Wasser bei Anreise auf dem Zimmer sowie tägliche eine Zeitung und täglicher Zugang zum Heiligendamm SPA&SPORTS.

Zimmerkategorie/Verpflegung	Doppelzimmer Parkblick /ÜF		Doppelzimmer Meerblick /ÜF		Junior Suite Meerblick /ÜF		Strandsuite Meerblick /ÜF		
	DBGF	DBGF	DBMF	DBMF	JBMF	JBMF	WB1F	WB1F	
Unterbis	1	2	1	2	1	2	1	2	
Belegung mit Personen									
07.11.–21.12., 05.01.–27.03., 02.04.–30.04.	So-Do	247	153	344	201	597	299	888	444
07.11.–21.12., 05.01.–27.03., 02.04.–30.04.	Fr-Sa	269	164	370	212	619	310	929	464
22.12.–04.01., 28.03.–01.04., 08.05.–11.05., 19.05.–19.05., 12.06.–08.09., 03.10.–05.10.		406	232	504	281	757	379	1157	579
01.05.–07.05., 20.05.–11.06., 09.09.–02.10., 06.10.–31.10.	So-Do	314	186	412	235	665	332	1010	505
01.05.–07.05., 20.05.–11.06., 09.09.–02.10., 06.10.–31.10.	Fr-Sa	335	197	432	245	686	343	1051	525
12.05.–18.05.	So-Do	314	186	412	235	665	332	1010	505
12.05.–18.05.	Fr-Sa	406	232	504	281	757	379	1157	579

KOSTEN FÜR ZUSATZPERSON: Kinderermäßigung lt. System. VERPFLEGUNGSZUSCHLAG: **Halbpension (H): EUR 68** pro Erwachsener /Tag, Kinder 0–2 Jahre frei, 3–12 J. **EUR 18**. Keine Halbpension vom 24.12.–25.12., 31.12., 28.3., 19.5. OBLIGATORISCHE FESTTAGSZUSCHLÄGE: **Weihnachten:** Buffet 24.12. **EUR 80**, Kind 3–5 J. **EUR 40**, 6–12 J. **EUR 59** und 4-Gang Gänsemenu **EUR 85** jeweils exkl. Getränke, Kind 3–5 J. **EUR 45**, 6–12 J. **EUR 67**; **Silvester:** Silvesterparty inkl. Champagnerempfang 31.12. **EUR 837** pro Erwachsener, Kind 3–12 J. mit eigener Silvesterparty im Kid's Club **EUR 129**; **Ostern:** Seafood Buffet 29.3. **EUR 85**, Kind 3–5 J. **EUR 43**, 6–12 J. **EUR 64** und 4-Gang-Ostermenü am 30.3. **EUR 79**, Kind 3–5 J. **EUR 40**, 6–12 J. **EUR 59** sowie Osterbuffet 31.3. **EUR 59**, Kind 3–5 J. **EUR 30**, 6–12 J. **EUR 44**, jeweils Kind bis 2 Jahre frei. Zuschläge jeweils zahlbar vor Ort. MINDESTAUFENTHALT: 3 Nächte 22.12.–4.1., 28.3.–1.4., 17.5.–19.5., 3.10.–5.10., 4 Nächte 8.5.–11.5., 7 Nächte 12.6.–8.9. KURTTAXE: ca. **EUR 2,00** pro Person/Tag, zahlbar vor Ort. HUNDE: erlaubt (außer Spa, Restaurants), **EUR 40** pro Hund/Tag, zahlbar vor Ort. Zu Hochsaisonzeiten gelten ggf. abweichende Preise, Details in Ihrem Reisebüro.

HERINGSDORF



Bistro Waterfront



Studio Executive



Superior



BALTIC SEA GRAND SPA Usedom

Steigenberger Grandhotel & Spa ♦♦♦♦



Seaside Thai Cuisine

Die Sonneninsel Usedom ist ein wahres Naturidyll mit feinen Sandstränden und imposanten Steilküsten. Endlose Kiefern- und Buchenwälder, herrliche Seen und weite Felder prägen den Charme dieser beliebten Ferieninsel.

DAS HOTEL

Das malerische Ostseebad Heringsdorf ist eines von den drei historischen Kaiserbädern der Insel Usedom. In ihm gelegen befindet sich unweit der Strandpromenade das Steigenberger Grandhotel & Spa, bestehend aus dem Grand Palais, zwei Residenzen, drei Villen und einem Teenspavillon. Eingebettet in eine herrliche Parkanlage und direkt an Europas längster Strandpromenade (ca. 12 km), erwartet das Resort im eindrucksvollen Palais-Stil europäischer Seebäder seine Gäste. Im 2.000 großen qm BALTIC SEA GRAND SPA Usedom oder am Strand herrscht Entspannung pur. Genießen Sie die vielfältige kulinarische Küche in 5 Restaurants und Bars und lassen Sie den Abend in der gemütlichen Bibliothek oder der Davidoff Smoker's Lounge ausklingen. Parkplatz (EUR 22-24/Nacht). Der Bahnhof Heringsdorf ist ca. 500 m, der Flughafen Heringsdorf ca. 12 km entfernt.

DIE ZIMMER

Die insgesamt 122 Zimmer und Suiten im Grand Palais sowie die 37 luxuriösen Studios in den zwei Residenzen sind ausgestattet mit Doppelbett, Bad, Bademantel, Föhn, TV, Telefon, WLAN (ohne Gebühr), Minibar, Kaffee-/Teezubereiter und Safe.

Superior (33) ca. 36 qm: Komfortables Doppelzimmer im Grand Palais (1. bis 3. Etage) mit Balkon und Blick zur Land- oder Südseite.

Deluxe (48) ca. 36 qm: Im modernen baltischen Flair, Balkon mit Blick zur Park- oder Land-/Südseite.

Studio Executive (19) ca. 85 qm: Stilvoll eingerichtet, im Palais Wilhelm bzw. Palais Bismarck in 3 verschiedenen Einrichtungsstilen - Baltic, Urban, Classic - mit 2 separaten Schlafbereichen (1 Schlafzimmer mit Doppelbett sowie 1 Schlafzimmer mit 2 getrennten Betten) und Wohnraum mit Kamin und Pantry, 1 Bad mit privater Sauna, Gäste-WC, Balkon oder Terrasse zur Promenaden-/Garten- oder Landseite.

KULINARIA

Thailändische Kreationen werden im À-la-carte-Restaurant **SEASIDE Thai Cuisine** serviert. Im Hauptrestaurant **LILIENTHAL Usedom** mit herrlicher Terrasse täglich vielfältiges Frühstücksbuffet. Direkt an der Strandpromenade lädt das **Bistro WATERFRONT** mit feinen Köstlichkeiten ein. Das **SPA-Lounge HIUMAA** verwöhnt mit leichten Gerichten. Die **DELBRÜCK Bar & Lounge** mit Bibliothek und die **Davidoff Smoker's Lounge** sind beliebte Treffpunkte, um am Abend einen Cocktail zu genießen. Verpflegung: Frühstücksbuffet inklusive. Bei Buchung von Halbpension zusätzlich 3-Gang-Menü oder Dinner-Buffer nach Wahl des Küchenchefs im Restaurant LILIENTHAL Usedom.

SPA & WELLNESS

Das 2.000 qm **BALTIC SEA GRAND SPA Usedom** mit ganzjährig beheizbarem Außenbecken, Vital-Hydropool mit Sprudelliegen, Saunalandschaft mit 4 Saunen, separate Damensauna, Dampfbad, Solarium, Fitnessraum inkl. Gymnastikutensilien, teilweise Teilnahme am Aktiv-Programm. **Gegen Gebühr:** Massage, Anwendungen, Physiotherapie, Gymnastik, Fitness-/Wellnessprogramme, Yoga, Personal Trainer.

SPORT & FREIZEIT

Sport (Sommer/Ganzjahr): **Gegen Gebühr:** Verleih von Fahrrädern, Segeln, Surfen, Kiten, Tauchen, Angeln, Golf z.B. im Golfclub Baltic Hills (18-Loch) oder im Golfclub Balmer See (2x 18-Loch, 9-Loch), Wandern, Jogging, Klettern, Reiten.

GÖHREN-LEBBIN



© Carl Bausch

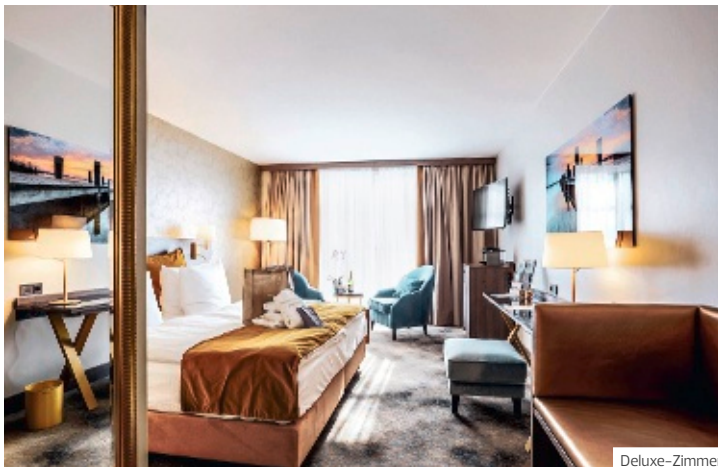

Deluxe-Zimmer

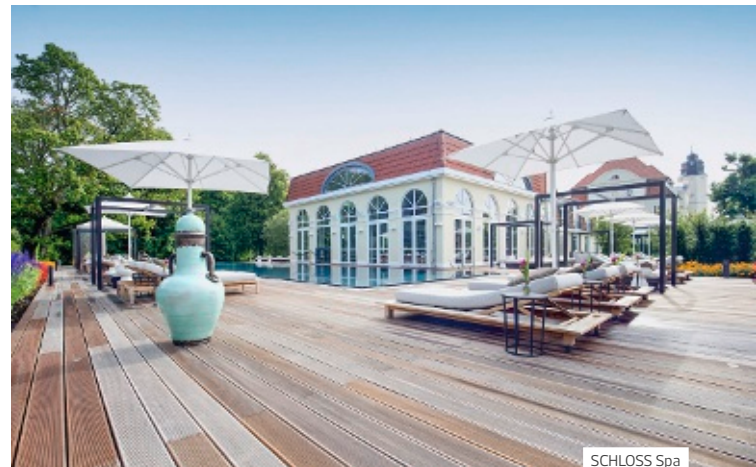

SCHLOSS Spa



Restaurant „Blüchers“



SCHLOSS-Zimmer

SCHLOSS Fleesensee ♦♦♦♦

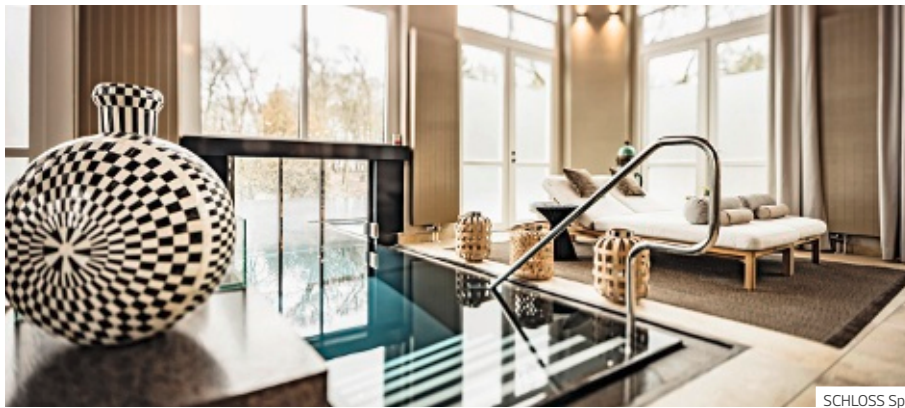

SCHLOSS Spa



Eleganz und Moderne, historisches Ambiente, hoher Komfort und ein herrlicher Schlosspark – dies alles vereint das SCHLOSS Fleesensee inmitten der Mecklenburgischen Seenplatte. Eine der Top Adressen auch für Golf, Tennis und Wellness.

DAS HOTEL

Zur Ruhe kommen und den Aufenthalt fernab von Hektik und Stress genießen: Das umfassend renovierte SCHLOSS Fleesensee empfängt Sie mit einer gelungenen Kombination aus stilvoller Eleganz und raffinierter Moderne. Inmitten der traumhaften Naturlandschaft der Mecklenburgischen Seenplatte gelegen, lädt es zum Erholen und Seele-baumeln-las-sen ein und verspricht wundervolle „Endlich Ich.“-Momente – gerade einmal zwei Stunden von Hamburg und 1,5 Stunden von Berlin entfernt. Es grenzt direkt an den Schlosspark mit dem SCHLOSS Platz. Zwei weitere 18-Loch Plätze, 2 Kurzplätze sowie das Aquafun Fleesensee (Erlebnisbad) sind zu Fuß gut zu erreichen. Genießen Sie die Wohlfühl-Atmosphäre des SCHLOSS Spas (Zutritt ab 14 Jahren), der Bar 1842 und Sonnenterrassen mit traumhaftem Blick in den Schlosspark mit altem Baumbestand sowie kulinarische Hochgenüsse in den zwei Restaurants. Nach Malchow sind es ca. 8 km, nach Waren (Müritz) ca. 20 km, beide mit schöner Altstadt.

DIE ZIMMER

Mit 175 Zimmern und Suiten in unterschiedlichen Kategorien bleiben keine Wünsche offen. Die Zimmer sind hochwertig ausgestattet mit Badewanne, separater Dusche, Föhn, Bademantel, Bügelbrett und Bügeleisen, Kapsel-Kaffeemaschine, Telefon, TV, WLAN, Minibar, Safe, Klimaanlage und bieten einen schönen Blick auf das Anwesen. Tageszeitungen als E-Paper.
Deluxe-Zimmer (76) ca. 30 qm: Komfortables Doppelzimmer, renoviert im modernen Stil, auf der ersten und zweiten Etage der Seitenflügel vom SCHLOSS.
Deluxe-Zimmer mit Terrasse (52) ca. 30 qm: In den Seitenflügeln des SCHLOSSES, im Erdgeschoss, den Blick auf den SCHLOSS-Innenhof bzw. die umliegende Landschaft gerichtet, sind die Deluxe-Zimmer mit Terrasse nicht nur für Naturliebhaber attraktiv.
SCHLOSS-Zimmer (12) ca. 27 qm: Neu designt und hochwertig ausgestattet, im historischen Gebäude mit Blick auf den SCHLOSS-Innenhof.
SCHLOSS-Suite (8) ca. 50 qm: Die neu gestalteten und wunderschön eingerichteten SCHLOSS-Suiten mit Blick auf den SCHLOSS-Innenhof verfügen über einen getrennten Schlaf- und Wohnbereich und garantieren mit ihrer einmaligen Lage im Hauptgebäude einen unvergesslichen Aufenthalt.

KULINARIA

Restaurant **Blüchers** bietet Gaumenfreuden der Spitzenklasse bevorzugt aus regionalem, eigenem Anbau. Restaurant **Orangerie** für Frühstück und Abendessen. **Bar 1842** mit Smokers Lounge, Loungebereich „Wine & Book“, Zugang zur Lobby und Wintergarten mit Terrasse. Dazu steht das Restaurant „**Genusswerkstatt**“ im GOLF Fleesensee zur Verfügung.
 Verpflegung: Frühstücksbuffet, bei Halbpension zusätzlich abends nach Wahl des Küchenchefs 4-Gang-Wahlmenü oder kalt/warmes Buffet.

SPA & WELLNESS

Das **SCHLOSS Spa** setzt Maßstäbe in puncto Wohlfühlen und neue Vitalität. Neben der in Deutschland einzigartigen Sauerstoff-Sauna und dem in Norddeutschland einmaligen MicroSalt-Raum bieten unterschiedliche Innen- und Außensaunen und zahlreiche Entspannungs- und Beautyanwendungen (u.a. Hydrojet-Massage) ein rundum gelungenes Angebot. Als Highlight gilt der 25 m lange beheizte Außenpool mit herrlichem Blick auf den Schlosspark. **Gegen Gebühr:** Beauty- und Wellness-Anwendungen.

SPORT & FREIZEIT

Fitnessraum. **Gegen Gebühr:** 4 Hallen-/7 Tennisplätze im Freien, 2 Squashplätze. GOLF Fleesensee bietet für jede Spielstärke den passenden Platz – vom anspruchsvollen SCHLOSS Platz (Par 72, Handicap-Vorgabe 36 bis 15 Uhr) über den Engel & Völkers Course (CoursePar 72), den B2B-Platz (Par 67) bis zu den zwei 9 Loch-Übungsplätzen, die ohne Platzreife gespielt werden können. Für Hotelgäste 20% Ermäßigung für die 18-Loch-Plätze. Radfahren, Wandern, Schwimmen, Wassersport.

DELUXE SPECIAL

FRÜHBUCHERVORTEIL: 10% Ermäßigung auf Übernachtung/Frühstück bei Buchung bis 60 Tage vor Anreise im Zeitraum 1.11.-22.12. bzw. bis 42 Tage vor Anreise im Zeitraum 2.1.-28.3., 1.4.-8.5., 12.5.-16.5., 20.5.-31.10.
SPARTERMINEN: 5 = 4 bei Anreise 1.11.-22.12., 2.1.-28.3., 1.4.-8.5., 12.5.-16.5., 20.5.-31.10., gültig auf Übernachtung/Frühstück, nicht kombinierbar.

Preise pro Person und Nacht in EUR		Anf H Leistung BER51101BD			
Zimmerkategorie/Verpflegung	Deluxe-Zimmer/ÜF	Deluxe-Zimmer mit Terrasse/ÜF	SCHLOSS-Zimmer/ÜF	SCHLOSS-Suite/ÜF	
Unterbr	DD1F	DD2F	DD2F	DB1F	WB1F
Belegung mit Personen	1	2	1	2	2
01.11.-31.12. So-Do	206	112	234	126	154
01.11.-31.12. Fr-Sa	229	124	257	145	166
01.01.-28.03., 01.04.-08.05., 06.10.-31.10. So-Do	193	106	222	120	148
01.01.-28.03., 01.04.-08.05., 06.10.-31.10. Fr-Sa	212	116	240	130	158
29.03.-31.03., 09.05.-11.05., 19.05. So-Do	263	141	305	162	183
12.05.-18.05. Fr-Sa	231	125	273	146	167
12.05.-18.05. So-Do	263	141	305	162	183
20.05.-05.10. Fr-Sa	231	125	273	146	167
20.05.-05.10. So-Do	250	134	292	156	177

KOSTEN FÜR ZUSATZPERSON: Kinderermäßigung lt. System.
 VERPFLEGUNGSZUSCHLAG: Halbpension (H): EUR 45 pro Erwachsener/Tag, Kinder 4-13 Jahre EUR 23, Kinder bis 3 Jahre frei.
 MINDESTAUFENTHALT: 3 Nächte im Zeitraum 28.12.-31.12., 29.3.-31.3., 9.5.-11.5., 17.5.-19.5.
 HUNDE: auf Anfrage erlaubt. EUR 29 pro Tag, zahlbar vor Ort.
 Zu Hochsaisonzeiten gelten ggf. abweichende Preise, Details in Ihrem Reisebüro.

HOHEN DEMZIN



Deluxe Doppelzimmer



SALON MEISSEN

Schlosshotel Burg Schlitz ♦♦♦♦♦



Suite

Prächtiges Palais inmitten herrlicher Natur. Eine gute Adresse für alle, die das feine Leben auf dem Lande lieben und Ruhe und Entspannung in stilvoll-anspruchsvollem Ambiente suchen. Ein liebevoll konzipiertes Unikat, mit langer Historie und Tradition.

DAS HOTEL

Landeskategorie: 5 Sterne

1806 als herrschaftlicher Familiensitz erbautes Landpalais, das sich heute als modernes und komfortables Schlosshotel mit eleganter Atmosphäre präsentiert und zu den bedeutendsten klassizistischen Bauten Deutschlands zählt. Mitglied bei Relais & Châteaux und den FEINEN PRIVATHOTELS. Südlich der Stadt Teterow inmitten eines 100 ha großen englischen Landschaftsparks mit reichem Wildbestand, umgeben von Seen und Wäldern. Mit Schlosskeller, eleganten Salons mit wertvollen Antiquitäten, Souvenirläden, Spa Bereich mit Liegewiese auf der Dachterrasse und romantischer Schlosskapelle am Nymphenbrunnen. WLAN ohne Gebühr. Green Luxury Day Spa (Nutzung nach Verfügbarkeit) mit Schwimmbecken (ca. 7 x 4 m), Dampfbad, Trockensauna, Infrarot-Sauna, gegen Gebühr Massagen und Kosmetikanwendungen. Gegen Gebühr Reiten auf einem nahegelegenen Reiterhof (ca. 12 km), Fahrradvermietung und Angeln (ca. 7 km). Tennisplatz ca. 7 km, Golf ca. 14 km entfernt. Zur Unterhaltung werden Kochkurse in der Schlossküche, Whisky- & Weintastings, Kutschfahrten und Konzerte angeboten (individuelle Termine, Reservierung erforderlich). Garage. Berlin und Hamburg sind jeweils ca. 1,5 Autostunden entfernt, zur Ostsee sind es ca. 75 km.

DIE ZIMMER

12 großzügige und stilvoll-elegant eingerichtete Zimmer und 9 Suiten mit maßgefertigten Möbeln, Biedermeier-Antiquitäten, Beduinen- und Seidenstoffen sowie geölten Holzdielen. Alle Zimmer und Suiten sind ausgestattet mit Bad oder Dusche/WC, Föhn, Bademantel, Telefon, Flachbildschirm-TV, Marshall Bluetooth-Lautsprecher, WLAN, Minibar, Safe und Sitzcke.

Schloss Doppelzimmer (2) ca. 30 qm: Komfortables Doppelzimmer im 2. Stock mit schönem Blick ins Grüne.

Deluxe Doppelzimmer (9) ca. 41 qm: Geräumiger und mit schönem Ausblick in den Park.

Junior Suite (4) ca. 51-57 qm: Separater Wohn-/Schlafraum, im Dach- oder Erdgeschoss.

Suite (2) ca. 90-100 qm: Individuell geschnitten und eingerichtet, mit separatem Wohn- und Schlafraum.

KULINARIA

Prämiertes Gourmetrestaurant Im Wappensaal mit Menüs nach den Grundsätzen der kulinarischen Küche. Exotische Aromen individuell in saisonalen Kreationen integriert, wobei das Grundprodukt im Mittelpunkt steht (Dienstag – Samstag). Afternoon-Tea, Café-Brasserie **Louise** für Frühstück, Lunch, sonn- und montags auch Abendessen, Hotel-Bar **L'Orchidee** mit RUIPART Champagner-Lounge, 5-Gang-Menü, korrespondierende Weine, Wasser, Kaffee – buchbar vor Ort von Dienstag bis Samstag (EUR 319 pro Person) im **SALON MEISSEN**, der Sie mit hochfeinstem Porzellan der Manufaktur MEISSEN in einzigartiger Ausstattung und exklusivem Ambiente eines privaten Speisenzimmers empfängt. Pro Abend wird nur eine Reservierung für maximal 4 Personen entgegengenommen, sodass Exklusivität garantiert ist. Verpflegung: Frühstücksbuffet inklusive. Abendmenü im „Wappensaal“ und der Brasserie „Louise“ zubuchbar gemäß zuvor genannten Öffnungszeiten. Reservierung erforderlich.

DELUXE SPECIAL

FRÜHBUCHERVORTEIL: 5% Ermäßigung bei Buchung bis 60 Tage vor Anreise für Aufenthalt im Zeitraum 1.11.-21.12. bzw. 5% Ermäßigung bei Buchung bis 120 Tage vor Anreise für Aufenthalt im Zeitraum 3.1.-31.10.

SPARTERMIN: 4 = 3 bei Anreise im Zeitraum 1.11.-17.12., 3.1.-11.4., 15.10.-31.10. bzw. 7 = 6 im Zeitraum 12.4.-14.10., jeweils gültig auf Übernachtung/Frühstück und nicht mit dem Frühbuchervorteil kombinierbar.

SPEZIELL FÜR SIE: Verwöhn-Treatment auf dem Zimmer mit einer Überraschung aus der hauseigenen Patisserie, 1 Flasche Portwein, frisches Obst, sowie 1 Flasche Mineralwasser bei Anreise auf dem Zimmer.

Preise pro Person und Nacht in EUR						Anf H Leistung BER97006BD	
Zimmerkategorie/Verpflegung	Schloss Doppelzimmer /ÜF		Deluxe Doppelzimmer /ÜF		Junior Suite /ÜF	Suite /ÜF	
Unterbr	DB1F	DB1F	DD1F	DD1F	JB1F	WB1F	
Belegung mit Personen	1	2	2	2	2	2	
01.11.-21.12.	195	136	156	156	182	285	
22.12.-02.01.	197	136	154	154	179	277	
03.01.-14.04.	206	142	161	161	187	291	
15.04.-31.10.	235	159	182	182	206	326	

KOSTEN FÜR ZUSATZPERSON: Kinderermäßigung lt. System.

MINDESTAUFENTHALT: 2 Nächte im Zeitraum 22.12.-7.5., 12.5.-16.5., 20.5.-30.10., 3 Nächte im Zeitraum 8.5.-11.5., 17.5.-19.5., 31.10.-31.10.

HUNDE: erlaubt, ca. EUR 25 pro Nacht, zahlbar vor Ort. Zu Hochsaisonzeiten gelten ggf. abweichende Preise. Details in Ihrem Reisebüro.

KÖNIGSWINTER



Deluxe



Seven Mountains Spa & Beauty



Ferdinand Wine & Dine

Steigenberger Icon Grandhotel & Spa Petersberg ♦♦♦♦♦

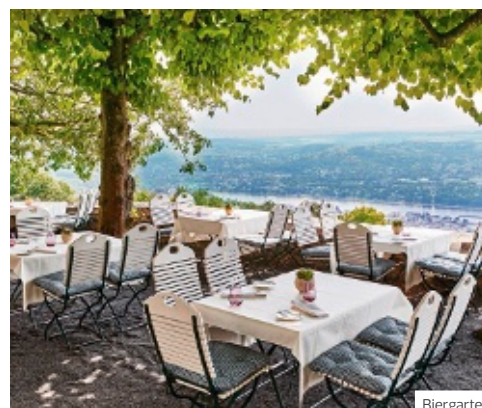

Biergarten

Einem Schloss gleich, thront das beeindruckende Steigenberger Icon Grandhotel & Spa Petersberg über dem Siebengebirge und dem Rhein – Residieren, wo schon Staatsgäste wie Bill Clinton und die Queen Elisabeth II. schliefen.

DAS HOTEL

Landeskategorie: 5 Sterne

Inmitten des Naturpark Siebengebirge, gelegen auf dem 336 Meter Hohen Petersberg, thront das Steigenberger Icon Grandhotel & Spa Petersberg und bietet von den zahlreichen Rheinblickterrassen einen sagenumwobenen Panoramablick über die Region. Unzählige Persönlichkeiten der Weltgeschichte genossen in dem ehemaligen Gästehaus des Bundes bereits die herzliche Gastfreundschaft. Nach einer umfangreichen Modernisierung setzt das Haus auch neue Maßstäbe in kulinarischer Hinsicht. Direkt an das hoteleigene **Spa & Wellness** mit Fitnessbereich schließt sich die exklusive Beautyfarm **Seven Mountains Spa & Beauty** an. Weiterhin steht Ihnen das **SKOLAMED** Gesundheitszentrum für weitergehende gesundheitliche Check-Ups zur Verfügung. Durch die einzigartige Lage zwischen Rhein und Siebengebirge bieten sich Ihnen zahlreiche Möglichkeiten für kreative Programme. Ob gesellige Schiffsfahrten vorbei an Burgen und Schlössern, Wanderungen über bewaldete Kuppen mit idyllischem Picknick oder sportliche Abenteuer in freier Natur. Vielfältige und außergewöhnliche Kulturangebote erwarten Sie im nahegelegenen Bonn. Das Stadtzentrum von Königswinter ist ca. 6 km, der Bahnhof ca. 4 km und Bonn ca. 17 km entfernt.

DIE ZIMMER

Die 102 renovierten und mit liebevoller Hand zum Detail eingerichteten Zimmer und 9 Suiten, sind stilvoll und luxuriös eingerichtet. Zur Ausstattung gehören Bad mit Dusche und/oder Badewanne, Kingsize- oder Doppelbetten, Schreibtisch, Safe, Klimaanlage und Minibar sowie eine Kaffeemaschine und ein TV-Flatscreen.

Superior (9) ca. 25–29 qm: Komfortable Doppelzimmer.

Deluxe (35) ca. 30–34 qm: Geräumiger, klassisch-elegant.

KULINARIA

Für kulinarische Erlebnisse ist jederzeit gesorgt. Neben einem reichhaltigen Frühstücksbüfett erwarten Sie exklusive und regionale Spezialitäten in den beiden Abendrestaurants **Bill's Restaurant & Grill** und dem **Ferdinand Wine & Dine**. Weinfreunde finden in der angeschlossenen Vinothek edle Tropfen aus allen bedeutenden Anbaugebieten. Bei einem kühlen Getränk, Kaffee und Kuchen sowie einer großen Auswahl an warmen und kalten Speisen, lässt es sich auf den sonnigen Plätzen oder schattig unter den blühenden Kopflinden in unserem **Charles Bistro & Café** oder dem saisonal geöffneten Biergarten bestens aushalten. Vollendet wird das kulinarische Konzept mit der **Nelsons Pianobar & Lounge** sowie der **Davidoff Smokers Lounge**.

SPA & WELLNESS

Wer es liebt die Seele baumeln zu lassen, dem sei ein Besuch des Spa empfohlen, der mit seinem Indoor-Pool, Saunen, einem Dampfbad und türkischem Hamam sowie modernen Fitnessgeräten genügend Raum zum Entspannen bietet. Die angeschlossene Beautyfarm **Seven Mountains Spa & Beauty** punktet mit zahlreichen Beauty- und Massageanwendungen (gegen Gebühr). Der Zutritt zum Spa- und Fitnessbereich ist im Zimmerpreis inkludiert. Das dem Steigenberger Grandhotel angeschlossene **SKOLAMED** Gesundheitszentrum steht zudem für weitergehende gesundheitliche Check-Ups zur Verfügung.

DELUXE SPECIAL

FRÜHBUCHERVORTEIL: 10% Ermäßigung bei Buchung bis 42 Tage vor Anreise.

Preise pro Person und Nacht in EUR				Anf H Leistung CGN77002BD	
Zimmerkategorie/Verpflegung	Superior/ÜF		Deluxe/ÜF		
Unterbr	DS1F	DS1F	DD1F	DD1F	
Belegung mit Personen	1	2	1	2	
01.11.–31.12. So-Do	210	119	236	132	
01.11.–31.12. Fr-Sa	242	134	267	147	
01.01.–23.06., 09.09.–10.10. So-Do	225	125	250	138	
01.01.–23.06., 09.09.–10.10. Fr-Sa	255	140	280	153	
24.06.–08.09., 11.10.–27.10. So-Do	255	140	280	153	
24.06.–08.09., 11.10.–27.10. Fr-Sa	288	157	313	169	
28.10.–31.10.	225	125	250	138	

KOSTEN FÜR ZUSATZPERSON: Kinderermäßigung lt. System. VERPFLEGUNGSZUSCHLAG: **Halbpension (H): EUR 91** pro Person/Tag, Kind bis 6 Jahre **frei**. HUNDE: erlaubt (Aufenthalt nur in Charles Bistro, Biergarten, Vinothek, auf allen Terrassen gestattet), ca. **EUR 60**/Nacht, jeder weitere Hund ca. **EUR 30**/Nacht, zahlbar vor Ort. Hundekissen, 2 Napfe (ohne Futter), „Lila loves it“ Geschenkbbox inklusive. Zu Hochsaisonzeiten gelten ggf. abweichende Preise. Details in Ihrem Reisebüro.

KONSTANZ



Pooldeck

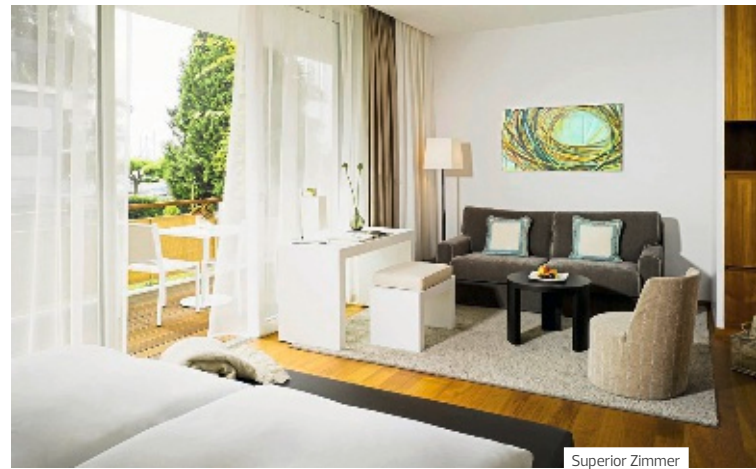

Superior Zimmer



OPHELIA fine dining



RIVA – Das Hotel am Bodensee ♦♦♦♦♦



Seerestaurant RIVA



RIVA Terrasse

Exklusivität in legerer Atmosphäre. Das RIVA ist eine Hoteloase mit Spitzengastronomie und bietet die beste Lage direkt an der schönen Seepromenade mit Blick auf das Wasser und die umliegenden Berge.

DAS HOTEL

Landeskategorie: 5 Sterne Superior

Ganz im Süden Deutschlands, direkt am wunderschönen Bodensee, eröffnet sich dem Gast an der Konstanz Uferpromenade das Ensemble des erstklassigen Boutiquehotels RIVA. Die elegante Jugendstilvilla und das lichtdurchflutete Seehaus bilden einen tollen Kontrast aus Tradition und Moderne. Die ideale Lage verspricht herrliche Ausblicke auf den Bodensee. Der schöne Garten und die gemütlichen Loungebereiche grenzen direkt an die Promenade. Highlight vieler Stammgäste ist der beheizbare Außenpool auf der Dachterrasse mit Weitblick über ganz Konstanz und den Bodensee. Zwei ausgezeichnete Restaurants bieten exquisite Spezialitäten. Tiefgarage (EUR 23 pro Nacht). Der Bahnhof Konstanz ist ca. 3 km, das Zentrum 2,5 km, der Flughafen Zürich ca. 72 km entfernt und der Flughafen Stuttgart ca. 170 km entfernt.

DIE ZIMMER

Während im modernen Seehaus bodentiefe Fenster, hohe Decken, heller Sandstein und weißer Marmor für viel Licht sorgen, bestechen die edlen Zimmer und Suiten in der Jugendstilvilla durch hochwertige Stoffe und gedeckte Farben. Die insgesamt 46 Einheiten verfügen über ein Bad mit Dusche, teilweise mit Badewanne, Föhn, Bademantel, TV, WLAN (ohne Gebühr), Minibar (ohne Gebühr), Safe und Klimaanlage. **Superior** (22) ca. 30–40 qm: Komfortables Doppelzimmer mit Balkon und seitlichem Seeblick, im Seehaus. **Deluxe** (8) ca. 40–50 qm: Teilweise mit Balkon oder Terrasse, im Seehaus zur Seeseite oder in der Villa.

KULINARIA

Genuss spielt im RIVA eine große Rolle – auch auf kulinarischer Ebene. Bei offener oder geschlossener Glasfassade haben Gäste im **Seerestaurant RIVA** immer das Wasser im Blick. Auf der Speisekarte stehen saisonale und regionale Köstlichkeiten sowie mediterrane Klassiker, die auch auf der Terrasse genossen werden können. Das **Gourmetrestaurant Ophelia** (2 Michelin-Sterne, 18 Gault Millau-Punkte) offeriert mit viel Liebe zum Produkt moderne Haute Cuisine sowie die passende Weinbegleitung aus dem begehbaren Weinschrank. Eine breite Getränkeauswahl bietet die **RIVA Bar und Lounge**, entweder gemütlich am Kaminfeuer oder mit Blick auf Garten und See. Verpflegung: Frühstücksbuffet.

SPA & WELLNESS

Momente der Ruhe und Entspannung genießen Gäste des **RIVA SPAs** in vollen Zügen. Das großzügige Pooldeck auf der Dachterrasse mit Außenpool (12 x 5 m), Liegewiese und Poolbar ist Anziehungspunkt und Oase gleichermaßen. **Gegen Gebühr:** Massagen und Anwendungen.

SPORT & FREIZEIT

Joggen, Walken. **Gegen Gebühr:** SUP-Board- (ab EUR 20/ Stunde), Fahrrad (EUR 15/ Tag), E-Bike-Verleih (EUR 35/ Tag), SUP-Boards (Stand-Up Paddling, ab EUR 20 Stunde/ Person), 3 Golfplätze in näherer Umgebung (Golf-Club Konstanz, Country Club Schloss Langenstein, Golfclub Steisslingen), Segelschule Konstanz, Casino etc.

ELMAU



„Teesaal“, Terrasse



Restaurant „Summit“



Schloss Elmau Luxury Spa Retreat & Cultural Hideaway ♦♦♦♦♦



Library Lounge

Schloss Elmau liegt in grandioser Alleinlage am Wetterstein auf 1.000 Meter Höhe. So weit der Blick reicht: verschneites Land im Winter, grüne Wiesen im Sommer, herrliche Wälder zu jeder Jahreszeit.

DAS HOTEL

Landeskategorie: 5 Sterne Superior
Schloss Elmau liegt für sich in einem unberührten Hochtal von überwältigender Schönheit am Fuß der imposanten Wettersteinwand. Die labyrinthische und klare Architektur verbindet geschickt Alt und Neu ebenso wie die unberührte Außenwelt mit dem kosmopolitischen, modernen Innenleben. Seit 2015 liegt unweit vom Hideaway das Retreat, welches Gästen eine weitere Dimension von Freiheit und Geborgenheit bietet. Insgesamt 7 Restaurants zelebrieren Gourmetkunst für jeden Geschmack. Verschiedene Wellnessbereiche im Hideaway und im Retreat garantieren auf 7.000 qm sowohl vollkommene Ruhe ohne Kinder als auch uneingeschränkte Lebensfreude mit Kindern. Weitere Rückzugsmöglichkeiten bieten mehrere Bibliotheken und Lounges. Die beliebte Tradition beinahe täglicher Musik- oder Literaturevents auf international höchstem Niveau begeistert ebenso wie das Sportangebot. Ein erfahrenes Team fördert im Kinderclub (ab 2 Jahre) Fantasie und Kreativität. Garage (EUR 20/Tag). Garmisch-Partenkirchen ist ca. 18 km, München ca. 100 km, Innsbruck ca. 40 km entfernt.

DIE ZIMMER

Die 115 Zimmer und Suiten des Schlosses sind individuell eingerichtet, modern und gemütlich zugleich. Im Retreat stehen den Gästen 47 weitere traumhafte Junior Suiten und Suiten zur Verfügung. Alle Zimmer und Suiten mit Bad, Bademantel, Kingsize-Bett, TV, Telefon, WLAN, Bose-Sound-System mit iPod-Anschluss, Minibar, Safe.
Doppelzimmer Deluxe (6) ca. 33 qm: Komfortables Doppelzimmer in Südlage.
Junior Suite Deluxe Balkon (6) ca. 40 qm: Kombiniertes Wohn- und Schlafraum, Bad mit Badewanne und Dusche, mit Balkon in Süd- oder Westlage.
Junior Suite Retreat (15) ca. 66 qm: Kombiniertes Wohn- und Schlafraum, separates WC, Südbalkon mit Bergblick.

KULINARIA

Wählen Sie zwischen dem Gourmet-Restaurant **Luce d'Oro**, ausgezeichnet mit 2 Michelin-Sternen und 4 roten Kochmützen (Gault & Millau), dem Restaurant **Fidelio**, dem Restaurant **La Salle** oder dem **Kaminstüberl**. Zudem bieten die Restaurants **Summit** und **Tutto Mondo** im Retreat italienische Gaumenfreuden. Gemütliche Plätze finden Gäste im **Teesaal**, in der **Kaminbar** oder der **Library Lounge**. Verpflegung: Frühstücksbuffet inklusive.

SPA & WELLNESS

Das **Badehaus Spa** und **Oriental Hamam** sind Oasen vollkommener Ruhe exklusiv für Erwachsene. 4 Saunen, Lady Spa, 25 m Rooftop Lappool (30°C), Solepool, Plunge Pool, Sunset Pool, 15 Behandlungsräume, Yoga-/Pilates-Raum, Fitness Gym, Aktiv-Programm, Spa-Restaurant. Dazu stehen den Gästen das **Family Spa** und das **Nature Spa** zur Verfügung. Das großzügige **Adult & Family Spa Shantigiri** (exkl. für Gäste des Retreats) im Retreat ist unterteilt in den Shantigiri Adult Spa und den Shantigiri Family Spa.
Gegen Gebühr: Anwendungen, Massagen, Friseur.

SPORT & FREIZEIT

Boccia, Billard, Volleyball, 3 Tennisplätze, Badminton, Bergtouren.
Gegen Gebühr: Geführte Mountainbike-Touren, Golf in der Umgebung (20% Greenfee-Ermäßigung im Golfclub Karwendel), Rafting auf der Isar oder dem Inn.

DELUXE SPECIAL

SPEZIELL FÜR SIE: Mineralwasser und Snacks bei Anreise auf dem Zimmer.

Preise pro Person und Nacht in EUR	Anf H Leistung MUC10011BD		
Zimmerkategorie/Verpflegung	Doppelzimmer Deluxe/ÜF	Junior Suite Deluxe Balkon/ÜF	Junior Suite Retreat/ÜF
Unterbr	DD1F	JD1F	JB1F
Belegung mit Personen	2	2	2
01.11.-04.11., 01.12.-02.12.	395	460	520
05.11.-14.11., 03.12.-15.12.	325	390	450
15.11.-18.11., 25.11.-30.11.	375	440	500
19.11.-24.11., 16.12.-21.12.	355	420	480
22.12.-06.01.	395	460	520
07.01.-13.01.	375	440	500
14.01.-18.01., 21.01.-24.01., 10.03.-14.03., 17.03.-20.03., 07.04.-08.05., 12.05.-16.05., 02.06.-06.06., 08.09.-21.09.	340	410	460
19.01.-20.01., 25.01.-08.02., 18.02.-09.03., 15.03.-16.03., 20.05.-29.05., 07.06.-12.06., 16.06.-29.06., 25.08.-07.09., 22.09.-02.10., 06.10.-11.10.	370	440	490
09.02.-11.02., 29.03.-31.03., 09.05.-11.05., 17.05.-19.05., 30.05.-01.06., 12.07.-17.08., 03.10.-05.10., 12.10.-02.11.	410	480	530
12.02.-17.02., 21.03.-28.03., 01.04.-06.04., 13.06.-15.06., 30.06.-11.07., 18.08.-24.08.	390	460	510

KOSTEN FÜR ZUSATZPERSON: Kinderermäßigung lt. System.
MINDESTAUFENTHALT: 2 Nächte. Im Zeitraum 1.11.-21.12. 3 Nächte. HUNDE: Nicht erlaubt. Zu Hochsaisonzeiten gelten ggf. abweichende Preise, Details in Ihrem Reisebüro.

ROTTACH-EGERN



Mangfall Spa

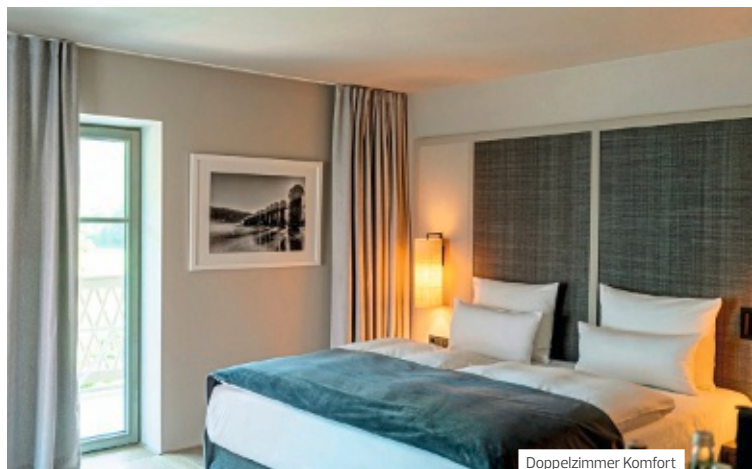

Doppelzimmer Komfort



Kaminrestaurant



Egerner Alm

Relais & Châteaux Egerner Höfe ♦♦♦♦♦



Lobby



Mit seiner malerischen ruhigen Lage, etwas zurückgezogen vom Trubel an der Seepromenade am Tegernsee, ist das Parkhotel Egerner Höfe ein besonderer Rückzugsort – perfekt für eine Auszeit vom Alltag.

DAS HOTEL

Landeskategorie: 5 Sterne Superior
 Eingerahmt vom herrlichen Bergpanorama und der idyllischen Natur des Tegernseer Tals treffen im Parkhotel Egerner Höfe seit knapp 30 Jahren traditionelle Werte auf modernen Zeitgeist. Hier wird leiser Luxus und echter Genuss in nur wenigen Gehminuten zum See gelebt. Das Herzstück des Hotels ist die KostBar – eine Bar im Tal fürs Tal – hier treffen Hotelgäste auf Einheimische. Das gemütliche Kaminrestaurant mit seinen Stubn Alois und Anton laden von mittags bis abends zum Verweilen ein. Für Ruhe und Erholung sorgen zum einen der idyllische, insgesamt 5.000 qm große Hotelpark mit Blick über die Wiesen und den imposanten Wallberg, als auch der Mangfall Spa. Die Egerner Alm, einem Chalet aus dem 18. Jh. nachempfunden, steht für Events zur Verfügung. Parken in der Tiefgarage (kostenlos). Zum Bahnhof Tegernsee ca. 4,5 km, der Flughafen München ist ca. 95 km entfernt.

DIE ZIMMER

Die insgesamt 107 Zimmer und Suiten des Hotels, die sich auf das Haupthaus, die beiden Höfe sowie die beiden Almen verteilen, versprechen ein heimatverbundenes, aber dennoch sehr zeitgenössisches Design aus naturbelassenen Materialien aus der Region wie Holz und Stein. Alle Zimmer und Suiten sind ausgestattet mit Bad, Dusche, Bademantel, Föhn, TV, WLAN (kostenlos), Schreibtisch, Safe, Heiz- und Kühlsystem, Nespresso Maschine, Minibar (gegen Gebühr). Der Ausblick geht in den meisten Zimmern ins Grüne, auf den Hotelpark oder auf eine ruhige Straße in einem wenig befahrenen Ortsteil von Rottach-Egern.

Standard Doppelzimmer ca. 20–25 qm: Kleines gemütliches Doppelzimmer im Egerner Hof gelegen, mit Regendusche, Balkon oder Terrasse.

Komfort Doppelzimmer ca. 25–28 qm: Geräumiger, im Egerner Hof, Regendusche, Balkon/Terrasse.

Deluxe Doppelzimmer ca. 30–40 qm: Großzügiges Doppelzimmer im Egerner Hof, mit Regendusche, Balkon/Terrasse.

Höfe Suite ca. 55–75 qm: In den Höfen Wallberg und Sillberg, kombinierter Wohn-/Schlafbereich oder Wohnbereich auf der Galerie, Badewanne, Balkon/Terrasse mit Gartenblick.

Suite Deluxe ca. 50 qm: Im Egerner Hof, getrennter Wohn-/Schlafbereich, Balkon mit Dachgartenblick.

KULINARIA

Starten Sie im Frühstücksrestaurant **Florians** mit der aufgehenden Sonne und Blick auf den Wallberg in den Tag! Als absolutes Highlight gilt das **Gourmetrestaurant Dichter** unter der Leitung von Thomas Kellermann, ausgezeichnet mit 2 Michelin-Sternen: Große Fensterfronten, die sich zum hoteleigenen Park hin öffnen und den Blick auf den Wallberg freigeben, sowie kleine, bepflanzte Höfe lassen den Innen- und Außenbereich miteinander verschmelzen und machen so die kulinarische Vision von Thomas Kellermann mit allen Sinnen erlebbar. Chef's Table neu interpretiert: Wer sich eine Platz an der **RockBar** reserviert, wird hier vom Sternekoch und seinem Team höchst persönlich bedient. Die Weinbegleitung von Chef-Sommelier Tobias Blaha sollten Sie sich dabei nicht entgehen lassen. Weiterhin genießen Gäste ein Mittag- oder Abendessen im **Kaminrestaurant** oder Kaffee mit hausgemachtem Kuchen auf der Sonnenterrasse. An der stylischen **KostBar** klingt der Abend bei Bier, Wein, Champagner oder innovativen Cocktails entspannt aus. Verpflegung: Frühstücksbuffet inklusive.

SPA & WELLNESS

Benannt nach dem Mangfall-Gebirge der Bayerischen Voralpen, bietet der **Mangfall Spa** alles, was das Spa-Herz begehrt: 4 Saunen von finnischer bis hin zur Salzsaua, Dampfbad, Eis Lounge und ein 20 m langer Pool mit Möglichkeit nach draußen zu schwimmen. In den Saunen sorgen Glasfronten, hinter denen Wasser wie ein sanfter Gebirgsfluss vor dem grauen Granit aus dem Walser Tal fließt, für beruhigende Stimmung. Dazu laden auch die Ruhebereiche mit viel Privatsphäre oder direktem Wallbergblick ein. **Gegen Gebühr:** Anwendungen und Massagen.

SPORT & FREIZEIT

Fitnessstudio, TRX- & Yogastudio, Wandern, Joggen, Radfahren, Mountainbiken mit eigenen Rädern. **Gegen Gebühr:** Am See Segeln, Rafting, Stand Up Boards, Tretboot sowie Reiten, Paragliding und E-Bikes. Golfer finden am Tegernsee 3 erstklassige 18-Loch-Golfplätze. Im Winter Tourenski, Langlauf und Rodeln. Im Sommer finden regelmäßig Kunstausstellungen sowie musikalische Nachmittage im Hotelpark statt.

DELUXE SPECIAL

SPEZIELL FÜR SIE: Wasser und Obst bei Anreise. Tegernsee Card mit diversen Vergünstigungen.

Preise pro Person und Nacht in EUR	Anf H Leistung MUC40009BD				
Zimmerkategorie/Verpflegung	Doppelzimmer Standard/ÜF	Doppelzimmer Komfort/ÜF	Doppelzimmer Deluxe/ÜF	Suite Höfe/ÜF	Suite Deluxe/ÜF
Unterbr	DG1F	DF1F	DD1F	JBFV	WD1F
Belegung mit Personen	2	2	2	2	2
01.11.–04.11.	179	204	234	257	–
05.11.–22.12.	147	172	202	226	–
23.12.–07.01., 13.06.–06.10.	247	272	302	327	602
08.01.–20.03.	178	203	233	258	537
21.03.–12.06., 07.10.–31.10.	215	240	270	293	568

KOSTEN FÜR ZUSATZPERSON: Kinderermäßigung lt. System. MINDESTAUFENTHALT: 2 Nächte im Zeitraum 23.12.–7.1., 13.6.–6.10.
 CITY TAX: EUR 3,00 pro Person/Tag, Kind 2–15 Jahre EUR 1,50, zahlbar vor Ort. HUNDE: erlaubt (inklusive Hundebett, Napfen, Leckerli), Kosten EUR 30 pro Tag, zahlbar vor Ort.
 Zu Hochsaisonzeiten gelten ggf. abweichende Preise. Details in Ihrem Reisebüro.

GRASSAU



Gourmetrestaurant es:senz

Das Achenal ◆◆◆◆



Hubertushütte

Ein besonderer Wohlfühlort inmitten des wunderschönen Chiemgaus mit 18-Loch Golfplatz in einmaliger Naturkulisse und großem Wellness-Bereich. Erholung und Genuss ab dem ersten Augenblick.

DAS HOTEL

Landeskategorie: 5 Sterne

Im Herzen des Chiemgaus, zwischen Chiemsee und Kampenwand, am Rande des gemütlichen Örtchens Grassau liegt das familiengeführte Resort Das Achenal. Ein perfekter Ausgangspunkt für sportliche Aktivitäten, für Sehenswürdigkeiten und kulturelle Highlights. Seine Geschichte begann in den 50er-Jahren mit einem kleinen Reiterhof mit eigener Pferdezucht bis es in den 80ern zu einem Sporthotel umgebaut wurde und schließlich in den vergangenen Jahren mit viel Liebe zum Detail von Grund auf renoviert und um einen 2.000 qm SPA- und Wellnessbereich sowie einen eigenen 18-Loch-Golfplatz inklusive Golfakademie erweitert wurde. Zwei Restaurants, eine Vinothek, zwei Hütten und eine Lounge & Bar beschenken Ihnen außergewöhnliche Genussmomente mit der kulinarischen Vielfalt des Chiemgaus. Kostenfreies WLAN, Parkplätze direkt am Hotel, E-Säule mit 10 Anschlüssen für E-Autos. Der Flughafen Salzburg ist ca. 48 km, der Flughafen München ca. 121 km entfernt.

DIE ZIMMER

Die 179 Wohlfühlzimmer, Junior Suiten und Suiten vereinen entspannten Luxus mit alpenländischer Gemütlichkeit. Die Einrichtung mit viel Altholz, Loden und natürlichen Materialien schafft eine behagliche Atmosphäre, in der Sie wunderbar entspannen können. Edle Naturstein-Badezimmer mit begehbaren Regendusche, Badewanne und integriertem TV, kuscheliger Wohlfühlbademantel mit Pantoffeln, Boxspringbetten, Kaffee- und Teezubereitung (nur in den Junior Suiten), Flat-TV, Minibar (Softdrinks kostenfrei).

Standard Salzburg ca. 26 qm: Moderne Doppelzimmer im Hauptgebäude mit Balkon.

Superior Salzburg ca. 31 qm: Geräumiger, mit Balkon und Blick auf die Naturlandschaft des Chiemgaus.

Superior Geigelstein ca. 26 qm: Im Hauptgebäude, mit Klimaanlage und Balkon.

Junior Suite Geigelstein ca. 39 qm: Im Hauptgebäude gelegen, mit kombiniertem Wohn-/Schlafraum, Balkon und herrlichem Blick auf die Berge und den hoteleigenen Golfplatz.

KULINARIA

Im edlen 2-Sterne Gourmetrestaurant **es:senz** erleben Kulinarik-Freunde neu interpretierte Gerichte und lassen sich verführen von dem Konzept Chiemgau Pur. Auch das Restaurant **Weisser Hirsch** mit Terrasse und Blick auf die Chiemgauer Berge überzeugt mit leckeren Menüs, gehobener à la carte-Küche oder gesunder Vitalkost. Dolce Vita im Chiemgau bietet die neue **Vinothek**. Hier werden die Gäste mit feinen Antipasti, Pizza und Pasta, begleitet von 400 sorgfältig ausgewählten Weinen, verwöhnt. In der rustikalen **Hubertushütte** mit Biergarten werden bayerische Schmankerl serviert. Je nach Wetter finden im Sommer herzhaftes Barbecues und im Winter köstliche Fondues mit unterschiedlichen Themen statt. Die **Seehütte10** mit Sonnenterrasse direkt am hauseigenen Golfplatz verwöhnt mit köstlichen Snacks, hausgemachten Kuchen und Erfrischungen. Für alle kulinarischen Outlets ist Executive Küchenchef Edip Sigl verantwortlich. Lockere Lounge-Atmosphäre, gedimmtes Licht und charmantes Interieur erwarten Sie in der **Achenal Lounge & Bar**. Verpflegung: Reichhaltiges Champagner-Genießerfrühstücksbuffet mit regionalen Spezialitäten im Restaurant Weißer Hirsch inklusive. Bei Buchung von Halbpension zusätzlich abends Buffet oder Menü.

SPA & WELLNESS

Viel Platz zum Eintauchen und Aufatmen Im SPA mit 2.000 qm Wellnessbereich: Infinity Pool mit Blick auf den Garten, gemütliche Liegebereiche am Pool oder auf der Sonnenterrasse, weitläufige Pool-, Fitness- und Saunalandschaft, Yoga oder gezieltes Zirkeltraining. Anwendungen gegen Gebühr.

SPORT & FREIZEIT

Als eine der attraktivsten Urlaubsregionen Bayerns bietet Ihnen das Chiemgau eine Vielzahl an Ausflugsmöglichkeiten wie Radfahren, Wandern, Flug-/Wassersport, die sich größtenteils in unmittelbarer Nähe der Hotelanlage befinden. Für Golfvergnügen bei jedem Wetter steht eine Driving Range mit 20 regengeschützten Abschlagsplätzen sowie ein Indoor Simulator zur Verfügung. Die Anlage zählt seit 2020 zu den 36 Golfclubs in Deutschland, die das Gütesiegel LEADING GOLF CLUBS OF GERMANY tragen.

Preise pro Person und Nacht in EUR					Anf H Leistung MUC01707BD
Zimmerkategorie/Verpflegung	Standard Salzburg/ÜF	Superior Salzburg/ÜF	Superior Geigelstein/ÜF	Junior Suite Geigelstein/ÜF	
Unterbr	EB2F	DB1F	DS1F	DS2F	JS1F
Belegung mit Personen	1	2	2	2	2
01.11.-22.12., 02.01.-30.06., 09.09.-31.10.	339	182	227	239	286
23.12.-01.01., 01.07.-08.09.	431	227	284	299	357

KOSTEN FÜR ZUSATZPERSON: Kinderermäßigung lt. System. VERPFLEGUNGSZUSCHLAG: **Halbpension (H) EUR 56** pro Person und Tag, am 24.12. **EUR 157** pro Person, vom 25.12.-26.12. **EUR 126** pro Person/Tag und am 31.12. **EUR 227** pro Person. OBLIGATORISCHER FESTTAGSZUSCHLAG: **EUR 33** pro Person am 31.12. MINDESTAUFENTHALT: 3 Nächte im Zeitraum 23.12.-1.1. CITY TAX: **EUR 1,00** pro Erwachsener/Nacht, **EUR 0,50**/Nacht für Kinder 6-17 Jahre. Kinder bis 5 Jahre **frei**, zahlbar vor Ort. HUNDE: erlaubt (außer in den Restaurants), **EUR 22** pro Tag (zahlbar vor Ort), Leinenpflicht in den öffentlichen Bereichen und im Garten. Zu Hochsaisonzeiten gelten ggf. abweichende Preise, Details in Ihrem Reisebüro.

BAYERISCH GMAIN



Restaurant



Panorama Zimmer



Bar Barbarossa

Klosterhof – Alpine Hideaway & Spa ♦♦♦♦

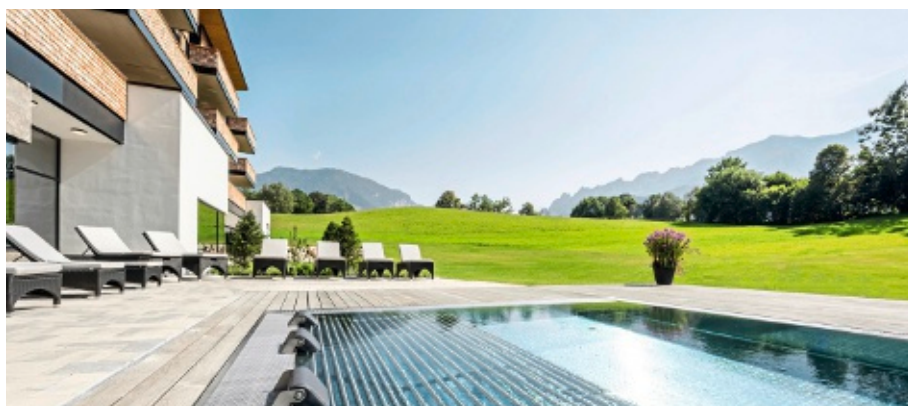

Als luxuriöses Hideaway in den Alpen trifft im Klosterhof Gastfreundschaft auf Genuss, Aktivsein auf Wellness und Entspannung, werden Luxus und Bergerlebnis stilvoll miteinander verbunden. Eine Design-Oase im Grünen.

DAS HOTEL

Landeskategorie: 4 Sterne Superior
 In einzigartiger Alleinlage in Bayerisch Gmain, auf einer Sonnenterrasse über der Kurstadt Bad Reichenhall gelegen. Mitten im Grünen mit gigantischem Blick auf die oberbayerischen Voralpen und einen Katzenprung entfernt von der Festspielstadt Salzburg, ist das familiengeführte Design-Hotel mit Spa ein Wohlfühlort, an dem alpiner Genuss auf moderne Regionalität trifft und wo Urlauber in den hochwertig ausgestatteten Zimmern Entspannung und Anregung zugleich finden. Die Außenanlagen umfassen einen Garten und eine Terrasse mit Liegen am Pool. Weiterhin steht die Bibliothek LiterArt und ein Souvenir-/Zeitungsshop zur Verfügung. Regelmäßige Kulturveranstaltungen wie Live Konzerte, Lesungen und Vernissagen. WLAN, Tiefgarage und hauseigene Parkplätze (EUR 8 pro Fahrzeug/Nacht). Der Bahnhof Bayerisch Gmain ist ca. 1,5 km, der Flughafen Salzburg ca. 15 km und der Flughafen München 165 km entfernt.

DIE ZIMMER

Jedes der 65 Zimmer schmückt ein eigenes Kunstwerk, auf eine gehobene Ausstattung wurde sowohl im historischen Gebäude als auch im Neubau Wert gelegt. Die meisten Zimmer geben durch übergroße Glasfronten herrliche Blicke frei auf das Gebirgsmassiv. Mit Bad, Badewanne oder Dusche, Föhn, Bademantel, Telefon, Satelliten-TV, WLAN (ohne Gebühr), Minibar, Safe, Heizung, Klimaanlage und Balkon.

Natur Zimmer (20) ca. 25 qm: Offenes Bad mit Schiebetür, Sitzcke, kleiner Nordbalkon mit Blick zum Wald und zur Klosterhof-Zufahrt.

Panorama Zimmer (20) ca. 38 qm: Offenes Bad, das bei Bedarf geschlossen werden kann, Sitzcke, Bergblick sowie großzügiger Südbalkon.

Zirben Junior Suite (3) ca. 45 qm: Großzügiges Bad mit Badewanne und Dusche, gemütliche Sitz- und Lesecke, freier Blick auf die historische Eichenallee, die umliegende Bergwelt und die saftigen Felder, großer Balkon

Panorama Junior Suite (4) ca. 45 qm: Lichtdurchflutetes Wohn- und Schlafzimmer aus Apfel-Vollholz-Mobiliar, gemütliche Sitz- und Lesecke mit Ausblick durch übergroße Panoramafenster, Schreibtisch, separater heller Wohnraum mit Sitzcke und Esstisch, großzügige Eckcouch.

KULINARIA

Unter dem Motto „Alpiner Genuss“ erfindet das Klosterhof-Küchenteam internationale Gaumenfreuden mit regionalen Einflüssen Gerichte täglich neu. Morgens genießt man Frühstücksbuffet, nachmittags gesundes Lunch-Bowl Buffet, am Abend wird ein mehrgängiges GenussArt-Menü inkl. Salatbuffet (Wahl aus Chefs Choice, regional oder vegetarisch) vorab serviert, im Sommer auch auf der Sonnenterrasse. In der **BarBarossa** werden selbstkreierte Cocktails und alkoholfreie Drinks serviert. Verpflegung: Halbpension inkl. Nachmittagssnack inklusive.

SPA & WELLNESS

1.500 qm **Artemacur SPA** mit Panoramafenstern, 8 Behandlungsräume, 2 Saunen, Hamam mit Lichttherapie, Hallenbad mit Kamin, Außenbad auf der Terrasse, Ruhebereich mit SPA-Cabanas, SPA-Lounge. Saunabereich, Ruheräume für Gäste ab 16 Jahre. Von 9-15 Uhr Schwimmbereich für Kinder bis 12 J. Kostenfreies Aktivprogramm mit Yoga, AquaGym, Nordic Walking, HIT, Saunaaufgüssen. Gegen Gebühr: Massagen, Kosmetik, Pediküre, Maniküre, Entspannung auf der Reichenhaller Salzliege, Floaten (mit/ohne Therapeut) im Alpen SoleDom, Bodycheck mit Bio-Impedanz-Waage.

SPORT & FREIZEIT

Fitness-Studio mit STX-Trainer. Idealer Ausgangspunkt für Alpinsport wie Wandern, Gipfeltouren, Trekking und Mountainbiken, dazu flache Spazier-/Radwege. Im Winter Langlaufloipen, Skigebiete und Rodelbahnen in der Nähe. Zum Schwimmen laden die Seen im Berchtesgadener Land ein. **Gegen Gebühr:** Personal Training, private Yoga-Stunden, E-Bike-Verleih, Golf, Canyoning und Schneeschuhwandern.

DELUXE SPECIAL

FRÜHBUCHERVORTEIL: 10% Ermäßigung bei Buchung bis 90 Tage vor Anreise, ab einem Mindestaufenthalt von 8 Nächten im Zeitraum 5.11.-21.12., 7.1.-18.7., 22.9.-31.10.

Preise pro Person und Nacht in EUR		Anf H Leistung MUC10015BD							
Zimmerkategorie/Verpflegung		Natur Zimmer/HP		Panorama Zimmer/HP		Zirben Junior Suite/HP		Panorama Junior Suite/HP	
		DB1H	DB1H	DB2H	DB2H	JB1H	JB1H	JB2H	JB2H
Unterbr		1	2	1	2	1	2	1	2
Belegung mit Personen									
05.11.-06.01.	So-Do	256	173	328	212	424	212	385	237
05.11.-06.01.	Fr-Sa	280	197	338	222	338	222	409	261
07.01.-08.02., 18.02.-21.03.	So-Do	256	173	328	212	424	212	385	237
07.01.-08.02., 18.02.-21.03.	Fr-Sa	265	182	337	221	443	221	394	247
09.02.-17.02., 22.03.-28.03., 02.04.-30.04., 05.05.-08.05., 20.05.-29.05., 02.06.-18.07., 20.10.-02.11.	So-Do	266	183	338	222	338	222	395	248
09.02.-17.02., 22.03.-28.03., 02.04.-30.04., 05.05.-08.05., 20.05.-29.05., 02.06.-18.07., 20.10.-02.11.	Fr-Sa	281	197	352	236	352	236	409	261
29.03.-01.04., 01.05.-04.05., 09.05.-11.05., 19.05.-19.05., 30.05.-01.06., 29.09.-05.10.		290	207	362	246	362	246	419	272
12.05.-18.05.	So-Do	256	173	328	212	424	212	385	237
12.05.-18.05.	Fr-Sa	290	207	362	246	362	246	419	272
19.07.-28.09., 06.10.-19.10.	So-Do	275	192	347	231	347	231	405	257
19.07.-28.09., 06.10.-19.10.	Fr-Sa	290	207	362	246	362	246	419	272

KOSTEN FÜR ZUSATZPERSON: Kinderermäßigung lt. System.
 VERPFLEGUNGSZUSCHLAG: **Halbpension (H) inklusive.** KURTALEX: ca. EUR 3,30 pro Erwachsener/Tag, Kinder unter 18 Jahre frei, zahlbar vor Ort.
 MINDESTAUFENTHALT: 2 Nächte. 2 Nächte bei Anreise sonntags bis donnerstags im Zeitraum 5.11.-28.3., 2.4.-30.4., 5.5.-8.5., 12.5.-16.5., 20.5.-29.5., 2.6.-28.9., 6.10.-31.10., 3 Nächte bei Anreise freitags und samstags.
 3 Nächte im Zeitraum 29.3.-1.4., 1.5.-4.5., 9.5.-11.5., 17.5.-19.5., 30.5.-1.6., 29.9.-5.10.
 HUNDE: erlaubt, ca. EUR 25 pro Tag, zahlbar vor Ort. Zu Hochsaisonzeiten gelten ggf. abweichende Preise. Details in Ihrem Reisebüro.

BERCHTESGADEN



Deluxe Terrace Room



Restaurant „Johann Grill“



Kaminbar



Panorama Suite

Kempinski Hotel Berchtesgaden ◆◆◆◆◆



Ein atemberaubender Blick über die Region und den legendären Watzmann, gepaart mit einer zeitlosen Designsprache – pure alpine lifestyle. Lassen Sie sich von dem alpinen Lebensgefühl und der spektakulären Natur inspirieren.

DAS HOTEL

Landeskategorie: 5 Sterne Superior

Das luxuriöse „pure alpine lifestyle“ Hotel liegt nahe der bayerisch/österreichischen Grenze. Auf 1.000 Meter Höhe und umgeben von Deutschlands einzigem alpinen Nationalpark bietet es wunderschöne Aussichten auf die Bergwelt. Auch in der Innenarchitektur spiegelt sich die Schönheit der Lage zwischen Gipfeln und Wald wider: Natursteine, edle Hölzer und ein Farbspektrum warmer Erdtöne zitieren die Natur. Das Hotel bietet einen großzügigen Wellnessbereich mit Innen- und Außenpool. Außerdem zwei Restaurants, Lobby Lounge & Kaminbar, Natur-Erlebnisfläche für Kinder, Parkplatz, Tiefgarage (EUR 20 pro Tag) und Helikopter-Landeplatz. Der Flughafen Salzburg ist ca. 27 km, München ca. 185 km und der Bahnhof Berchtesgaden ca. 4 km entfernt.

DIE ZIMMER

Insgesamt 138 Zimmer und Suiten auf drei Ebenen bestechen mit warmen Tönen und ihrem klaren aber dennoch gemütlichen Design und modernen Akzenten. Alle Zimmer verfügen über ein Bad, separate Regendusche, Föhn, Bademantel, Fußbodenheizung, in-room-Entertainment-System, Telefon, WLAN, Minibar, Safe, zentralgesteuerte Klimaanlage und eine kleine Sitzgruppe.

Superior Room (38) ca. 32 qm: Komfortables Doppelzimmer mit Kingsize-Bett und Balkon oder Terrasse. Zum Garten gelegen, mit seitlichem Blick auf die Berge.

Mountain View Room (28) ca. 42 qm: Mit Kingsize-Bett oder 2 Twin-Betten und wunderschönem Blick auf die Berchtesgadener Bergwelt.

Terrace Room (12) ca. 42 qm: Geräumig, mit zimmereigener Terrasse (12 qm) und Blick auf die Berchtesgadener Berge.

Deluxe Terrace Room (26) ca. 42 qm: Herrlicher Blick über das Berchtesgadener Tal und den Untersberg. Zusätzlich mit 12 qm Terrasse.

Deluxe Panorama View Room (25) ca. 42 qm: Auf der 2. oder 3. Etage, mit Balkon und atemberaubendem Blick nach Westen auf Untersberg und das Tal, teilweise mit Kamin.

Panorama Suite (4) ca. 75 qm: Mit getrenntem Wohn- und Schlafzimmer, Panoramafenster, Kingsize-Bett, Kamin und spektakulärem Blick auf die Berchtesgadener Berge.

Maisonette Suite ca. 154 qm: Besondere Suite mit Kamin für gemütliche Stunden. Auf 2 Etagen mit eigener 40 qm Penthouse Panorama Bergwelt-Terrasse sowie Balkon, separates Wohn-/Schlafzimmer. Je nach Ausrichtung der Suite Blick auf die bewaldete Hügellandschaft oder ins Berchtesgadener Tal und auf die Berge.

KULINARIA

Im Restaurant **Johann Grill** oder dem Pop-Up Konzept **grEAT** (greet and eat) genießen Gäste gehobene, regionale Küche. Das Gourmet Restaurant **PUR** wird von Ulrich Heimann geführt (Mi-Sa). Der Executive Chef kreiert klassische europäische Küche mit feinen regionalen Einflüssen. Außerdem verfügt das Hotel über eine **Lobby Lounge & Kaminbar**. Hier serviert das freundliche Personal Kaffee- und Kuchenspezialitäten aus der hauseigenen Pâtisserie wie auch Barklassiker mit modernem Twist. Verpflegung: Frühstücksbuffet inklusive.

SPA & WELLNESS

Der großzügige **Kempinski The Spa** verfügt über ein Hallenbad (15 x 9 m), beheizbaren Außenpool (11 m, 36°C), Aroma-Dampfbad mit Erlebnisduschen und verschiedene Saunen. Im Zentrum der Spa-Philosophie steht die europäische Bäderkultur im Einklang mit den Jahreszeiten und regional gewonnenen Inhaltsstoffen. Wertvolle natürliche Öle, organisch gewachsene Alpenkräuter, Salz aus der Umgebung und frisches Bergwasser kommen daher in den Behandlungen zum Einsatz. **Gegen Gebühr:** Anwendungen und Massagen.

SPORT & FREIZEIT

Wandern, Spazieren gehen, E-Mountain Bike Verleih. Mit großer Expertise, Wissen über die Region und selbst begeisterte Bergliebhaber steht das Activity Team für die individuelle Planung sämtlicher Aktivitäten zur Verfügung. **Gegen Gebühr:** Touren mit dem Activity Team. Sommerrodelbahn in der Nähe. Golf auf dem daneben liegenden 9-Loch-Golfplatz Obersalzberg, Besichtigung des Kehlsteinhauses, Schifffahrt auf dem Königssee etc.

SCHWEIZ



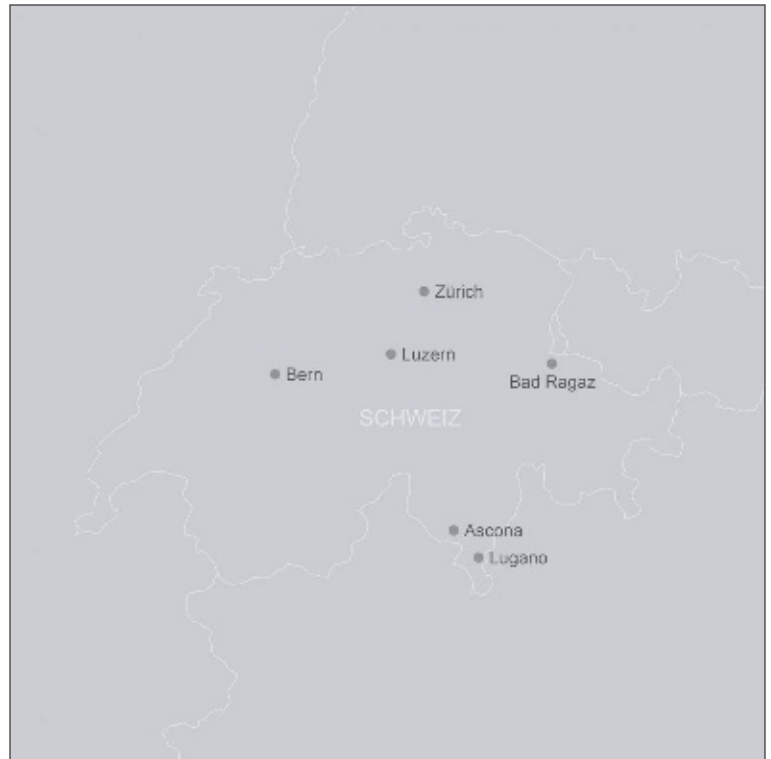

Mondäne und weltberühmte Ferienorte vom Obere Engadin über das Berner Oberland bis in das Wallis. In traumhafter Lage zu Füßen einer grandiosen Bergwelt mit einzigartigem Sport- und Freizeitangebot. Erleben Sie sportlich-aktive und gleichermaßen erholsame Tage auf höchstem Niveau – und nur wenige Stunden von zu Hause entfernt bei unserem südlichen Alpennachbarn. Gruenzi!



OST-/ZENTRALSCHWEIZ 78
 Grenzenloses Erlebnisparadies! Natur, Kultur, Sport und Gesundheit werden in der Ostschweiz großgeschrieben und versprechen neben der Nähe zu Deutschland, Frankreich, Österreich einen erlebnisreichen Urlaub. Für Naturfreunde und Aktivurlauber ist in diesen Regionen alles geboten. Die Region Andermatt ist durch die zentrale Lage und umgeben von acht Alpenpässen der ideale Ausgangspunkt für Natur- und Kulturliebhaber. Unzählige Bergseen, 500 km Wanderwege und 16 Berghütten warten darauf entdeckt zu werden. Die SkiArena Andermatt-Sedrun ist mit über 120 Pistenkilometern und 22 Anlagen das größte Skigebiet der Zentralschweiz. Das Klosterdorf Engelberg, 25 km südlich des Vierwaldstättersees in einem Hochtal auf rund 1'000 m ü M., bietet ein einmaliges Angebot für Familien, Einsteiger, Profis. Inmitten des wunderschönen Tals Schanfigg liegt Arosa, der Inbegriff eines Alpendorfs mit seinen für die Schweiz so typischen reizvollen Holzhäusern. Gstaad vereint auf sympathische Weise Tradition, Gemütlichkeit und Stil. Interlaken, gelegen in einem schmalen,

langgezogenen Tal zwischen dem smaragdgrünen Thunersee und dem Brienersee, besticht mit mediterraner Landschaft vor beeindruckender Bergkulisse.

GRAUBÜNDEN 82
 St. Moritz ist berühmt, schick, elegant und exklusiv, auf 1.856 m inmitten der Obere Engadiner Seenlandschaft gelegen. Das „trockene, prickelnde Champagnerklima“ ist legendär! Kaum zu überbieten ist das Wintersportangebot in Davos, einem der größten Sportzentren der Alpenländer.

WESTSCHWEIZ 92
 Das malerische Dorf Chardonne am Südhang des bewaldeten Höhenrückens Mont Pélerin liegt traumhaft oberhalb des Genfer Sees und begeistert mit herrlichen Ausblicken.

TESSIN 94
 Der südlichste Kanton des Landes ist bekannt für sein italienisches Flair. Neben erfrischenden Wäldern lockt das Tessin mit vielen Dörfchen, welche sich

ihren Charme bewahrt haben. Das milde Klima am Lago Maggiore macht Ascona ganzjährig zu einem der beliebtesten Ferienorte der Schweiz, auch dank prächtiger Altstadt und malerischer Promenade am See. Die Region lockt mit einer überraschenden Vielfalt: Gletscher und Palmen, ein vorzeitiger Frühling und ein goldener Herbst, gute Weine und eine Fülle an lokalen Spezialitäten.

WISSENSWERTES
 Bequeme und sichere Anreise
 Mit der Bahn eine bequeme Alternative zum Pkw.

Bestens versorgt genießen
 Alles ist perfekt organisiert in den Schweizer Ferienorten. Die Hotels sorgen mit exzellentem Service für unbeschwerter Urlaubstage.

Kombinations-Tipp
 Als Ergänzung und Bereicherung Ihres Urlaubs lohnt je nach Reiseart ein Stopp auf dem Hin- und/oder Rückweg in Zürich oder Basel. Angebote im DERTOUR Deluxe-Katalog „Europäische Metropolen“.

ANDERMATT



The Chedi Bar



Deluxe

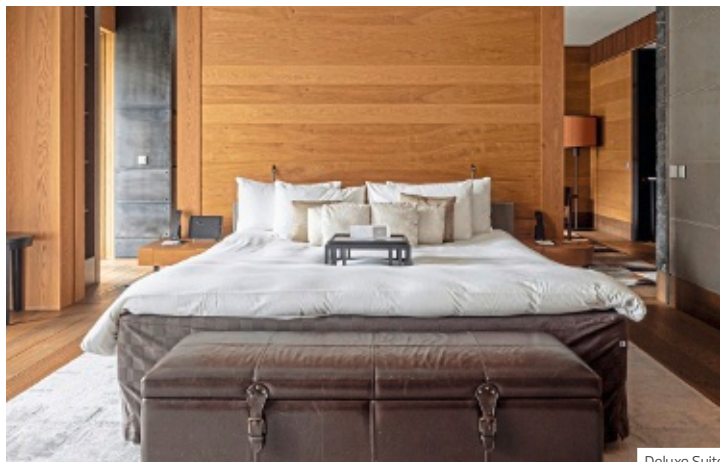

Deluxe Suite

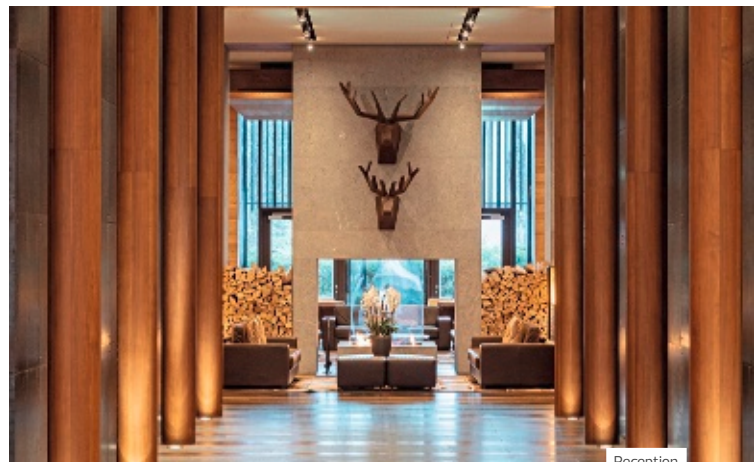

Reception

The Chedi Andermatt ◆◆◆◆◆



The Chedi Spa



The Japanese by the Chedi Andermatt

Mit dem The Chedi Andermatt wurde ein neues Kapitel in der Schweizer Luxushotellerie geöffnet. Die Philosophie verspricht Luxus, Komfort und Design auf höchstem Niveau.

DAS HOTEL

Landeskategorie: 5 Sterne Superior
 Seit der Eröffnung zählt The Chedi Andermatt zu den begehrtesten Luxusunterkünften der Welt. Umgeben von der Schönheit der Schweizer Alpen vereint das architektonische Meisterwerk alpinen Chic mit asiatisch inspirierten Elementen. Eine Symbiose, die das The Chedi Andermatt „Different to All“ macht. Das The Chedi Andermatt liegt inmitten des charmanten Schweizer Bergdorfs Andermatt, nur wenige Gehminuten vom historischen Dorfkern entfernt und ist umgeben von einer atemberaubenden Bergkulisse. Auf 1.447 Metern über dem Meer erwarten Sie unvergessliche Momente in diesem ultimativen 5-Sterne-Deluxe-Hotel. 119 elegante, grosszügige Zimmer und Suiten, 5 ausgezeichnete Restaurants und Bars, ein topmoderner Health Club, ein einzigartiger Wine Cellar sowie der 2.400 qm grosse Spa verwandeln das The Chedi Andermatt in einen inspirierenden Ort der Erholung und des Genusses. Ein Ort, an dem Sie seit einer Dekade „Live the Difference“, „Taste the Difference“, „Sense the Difference“ und „Create the Difference“ in seiner schönsten Form erleben können. Hier wird Luxus neu definiert und persönlicher Service gelebt. Den Bahnhof Andermatt erreichen Gäste in wenigen Metern, der Flughafen Zürich ist ca. 125 km entfernt.

DIE ZIMMER

Die 119 Zimmer und Suiten sind luxuriös und zeitlos eingerichtet und durch authentische Materialien der Region dem traditionellen alpinen Stil treu geblieben. Naturstein-Bad, separate Regendusche, Bademantel, Föhn, HD-TV (Flachbildschirm), CD-/DVD-Player, iPad (Raumkontrolle, Internet), WLAN (ohne Gebühr), Safe, Minibar (alkoholfreie Getränke ohne Gebühr), individuelle Klimaregulierung, Balkon, Kamin.

Deluxe (31) ca. 52-55 qm: Großzügiges Doppelzimmer.

Grand Deluxe (13) ca. 52-55 qm: Herrliche Aussicht auf die Bergwelt.

Junior Suite Deluxe ca. 90 qm: Kombiniertes Wohn-/Schlafraum, Kamin, Balkon mit toller Aussicht auf das Urserental oder den Nätschen.

Deluxe Suite (50) ca. 110 qm: Kombiniertes Wohn- und Schlafbereich, Weinschrank.

Grand Deluxe Suite (23) ca. 190 qm: 2 Schlafzimmer, jeweils mit Bad.

KULINARIA

Die Kulinarik im The Chedi Andermatt ist ein gastronomisches Statement: Fünf ausgezeichnete Restaurants und Bars lassen Gäste in eine Welt voller raffinierter Aromen eintauchen. Während in den Fine-Dining-Restaurants **The Japanese Restaurant** (1 Michelin-Stern sowie 17 Gault-Millau Punkte) und **The Japanese by The Chedi Andermatt** (1 Michelin-Stern, 15 Gault-Millau-Punkte) die Zwillinge Dominik Sato und Fabio Toffolon mit ihrem kulinarischen Können und der authentisch japanischen Küche begeistern, geniessen Gäste im **The Restaurant** (14 Gault-Millau-Punkte) europäische und asiatische Gerichte. Unabhängig davon, für welches gastronomische Angebot man sich entscheidet, die Leidenschaft für authentische Kreationen, höchste Qualität, perfekten Service und das unvergleichliche Kulinarik-Erlebnis vereinen alle Restaurants und Bars im 5-Sterne-Deluxe-Hotel. Verpflegung: Frühstücksbuffet inklusive.

SPA & WELLNESS

Eintauchen in die Welt der Ruhe und Entspannung: Auf 2.400 qm fühlen Gäste die Symbiose aus alpiner und asiatischer Tradition in seiner wohlftuendsten Form. Im **The Spa & Health Club** findet man alles, um Energie, Körper und Geist in Balance zu bringen. Der grosszügige Hydrotherapie-Bereich mit Saunen und Dampfbädern sowie die tibetanische Relaxation-Lounge verwöhnen Körper und Geist, während der längste Hotel Indoor-Pool der Schweiz, sowie das beheizte Aussen-Becken mit fantastischem Blick auf das Bergpanorama den Alltag weit weg erscheinen lassen. Fernöstlich inspirierte Behandlungen und ein erstklassig ausgestattetes Fitnessstudio sorgen zudem für ein harmonisches Gleichgewicht von Innen und Aussen. Anwendungen gegen Gebühr.

SPORT & FREIZEIT

Sport (Ganzjahr): Fitnesscenter, Pilates-/Yoga-Studio. Im Sommer macht die herrliche Landschaft jede Outdoor-Aktivität, sei es Wandern, Golf oder Biking, zu einem Erlebnis. Die Region, das größte Skigebiet der Zentralschweiz, bietet durch die Skigebiete Gemsstock, Sedrun-Oberalp und Realp ein her vorragendes Wintersportgebiet für jeden Schwierigkeitsgrad, kilometerlange Langlauf-Loipen im angrenzenden Urserental. Wanderer kommen in den Gebieten Nätschen und Marcht auf ihre Kosten.

Preise pro Person und Nacht in EUR		Anf H Leistung ZRH10015BD						
Zimmerkategorie/Verpflegung	Deluxe/ÜF		Grand Deluxe/ÜF		Junior Suite Deluxe/ÜF		Suite Deluxe/ÜF	Grand Deluxe Suite/ÜF
Unterbr	DD1F	DD2F	DD1F	DD2F	JD1F	WD1F	WD2F	WD2F
Belegung mit Personen	1	2	1	2	2	2	2	2
01.11.-23.11.	So-Do	631	315	742	371	420	476	946
01.11.-23.11.	Fr-Sa	841	420	952	476	526	581	1156
24.11.-22.12.	So-Do	841	420	952	476	526	581	1156
24.11.-22.12.	Fr-Sa	1051	526	1162	581	631	683	1261
23.12.-06.01.		1424	712	1628	814	916	1068	1882
07.01.-01.02., 03.03.-27.04.	So-Do	865	433	967	484	588	585	1145
07.01.-01.02., 03.03.-27.04.	Fr-Sa	1069	534	1171	585	636	687	1247
02.02.-02.03.	So-Do	967	484	1119	560	661	789	1475
02.02.-02.03.	Fr-Sa	1171	585	1323	661	763	891	1679
28.04.-30.05., 27.10.-31.10.	So-Do	662	331	764	382	433	484	916
28.04.-30.05., 27.10.-31.10.	Fr-Sa	865	433	967	484	534	585	1119
31.05.-26.10.	So-Do	764	382	865	433	484	534	1043
31.05.-26.10.	Fr-Sa	967	484	1069	534	585	636	1247

KOSTEN FÜR ZUSATZPERSON: Kinderermäßigung lt. System.
 MINDESTAUFENTHALT: 7 Nächte im Zeitraum 23.12.-6.1., 5 Nächte im Zeitraum 2.2.-2.3. HUNDE: erlaubt, CHF 40 pro Tag, zahlbar vor Ort. Hunde sind in den öffentlichen Bereichen des Hotels nicht gestattet.
 Zu Hochsaisonzeiten gelten ggf. abweichende Preise, Details in Ihrem Reisebüro.

INTERLAKEN



Radius by Stefan Beer



Deluxe Doppelzimmer

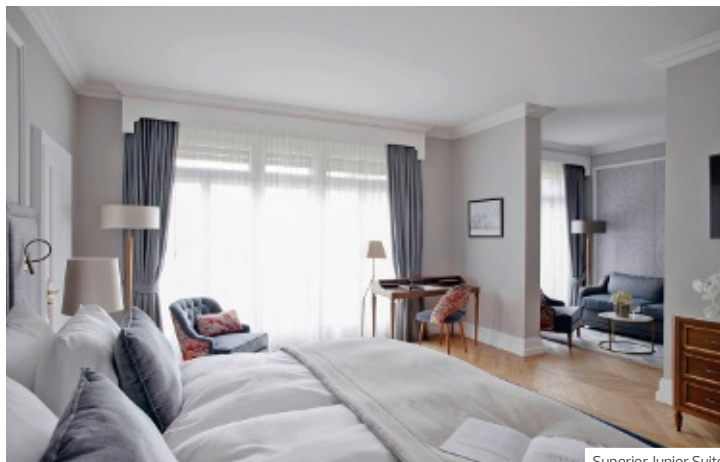

Superior Junior Suite

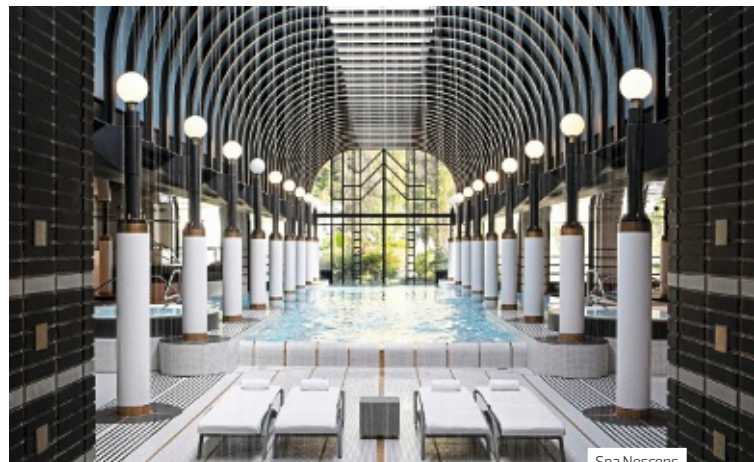

Spa Nescens

Victoria-Jungfrau Grand Hotel & Spa ♦♦♦♦



Ristorante e Pizzeria Saponi

Die „Grande Dame“ der Schweizer Luxushotellerie – das Victoria-Jungfrau ist der Rückzugsort für Gipfelstürmer und Genusssmenschen inmitten der imposanten Bergwelten des Berner Oberlandes.

DAS HOTEL

Landeskategorie: 5 Sterne

Am Fusse des legendären Dreigestirns Eiger, Mönch und Jungfrau, zwischen Thuner- und Brienersee, liegt das Victoria-Jungfrau Grand Hotel & Spa – ein grosszügiges Resort mit vielen Facetten. Das traditionelle Grandhotel mit 216 Zimmern und Suiten vereint 3 Restaurants, 2 Bars und ein Spa auf 5.500 qm unter einem Dach. Mit seiner Grösse trägt es zu Recht das Attribut „Grand“, wobei es seinen über die letzten 150 Jahre entwickelten Charakter und den einzigartigen Charme beibehalten hat. Für unsere kleinen Gäste steht ein Kids Club „Bienehuus“ zur Verfügung. Das „Bienehuus“ im Victoria Garten ist ein Spielparadies für Kinder von 3–12 Jahre. Es gibt nicht nur ein Musikzimmer mit allerlei Instrumenten oder ein Multimedialabor für Computerfreunde, auch werden täglich betreute Aktivitäten angeboten. Concierge Service, Tiefgarage (ca. CHF 35/Nacht). Der Flughafen Zürich ist ca. 140 km, der Flughafen Bern ca. 52 km, der Flughafen Basel ca. 154 km entfernt.

DIE ZIMMER

Die gelungene Kombination aus traditionellen Elementen und kontemporärem Luxus widerspiegelt sich in den 216 Zimmern, davon 106 Junior Suiten und Suiten. Ein wunderbarer Ausblick auf Interlaken und die atemberaubende Bergwelt des Berner Oberlandes runden das Zimmerangebot ab. Ausgestattet mit Twin oder King Bed, Bad mit Badewanne oder Dusche, WC, Bademantel, Flachbild-TV, Kaffeemaschine und Minibar.

Superior Doppelzimmer (57) ca. 21 qm: Mit Blick auf Interlaken oder den Harder.

Deluxe Doppelzimmer (29) ca. 25 qm: Mit Blick auf die legendäre Jungfrau.

Superior Junior Suite (38) ca. 35 qm: Kombiniertes Wohn-/Schlafraum mit Blick auf den Harder oder Interlaken.

KULINARIA

Die drei Restaurants und die Bar überraschen mit originellen Konzepten. Wo das Restaurant **Radius by Stefan Beer** (17 GaultMillau Punkte) mit dem „Menü vo hie“ durch Kreativität und Regionalität besticht, wird im **Ristorante e Pizzeria Saponi** authentische italienische Küche in einzigartigem Ambiente zelebriert. In der **La Terrasse Brasserie** finden sich modern interpretierte Brasserie Klassiker auf der Speisekarte. Die **Victoria Bar & Terrasse** lädt zu beschwingten Gesprächen nach einem erlebnisreichen Tag mit direkter Aussicht auf das Jungfrau Massiv ein. Es wartet eine exklusive Auswahl an Signature Cocktails, Single Malts und Champagner der Extraklasse. Verpflegung: Frühstücksbuffet inklusive.

SPA & WELLNESS

Der **Spa Nescens** erstreckt sich über eine Fläche von 5.500 qm und ist ganz auf Ihr Wohlbefinden ausgerichtet. Ein Wellness-Erlebnis der Extraklasse. Das elegante Interieur erinnert an ein Boudoir der 40er-Jahre, kontrastiert von der rauen Bergwelt, die Sie vom Outdoor-Sole-Bad aus bewundern können. Eine Saunalandschaft mit Dampfbädern, Ruheräumen, Fitness Club sowie Massage-Räumen samt Beauty Angeboten laden dazu ein, den Alltag hinter sich zu lassen. Die exklusiven Better-Aging Programme von Nescens verfolgen den ganzheitlichen Ansatz von Wohlbefinden. Anwendungen gegen Gebühr.

SPORT & FREIZEIT

Der modern ausgestattete Fitnessbereich ist rund um die Uhr geöffnet und sorgt für den nötigen Ausgleich. Gegen Gebühr: Personal Training, 2 Tennis-Hallenplätze. Das legendäre Dreigestirn Eiger, Mönch und Jungfrau ist nur eines der vielen Highlights, die Sie in Interlaken erwarten. Umgeben von idyllischen Landschaften und einer imposanten Bergwelt hat die Destination einiges zu bieten. Das Angebot reicht von Wanderausflügen, Paragliding und Jetboot fahren im Sommer – bis hin zu Schneeschuhwanderungen und weiteren Wintererlebnissen in der kalten Jahreszeit.

Preise pro Person und Nacht in EUR						Anf H Leistung BRN10011BD
Zimmerkategorie/Verpflegung	Superior Doppelzimmer/ÜF		Deluxe Doppelzimmer/ÜF		Superior Junior Suite/ÜF	
Unterbr	DS1F	DS1F	DD1F	DD1F	JS1F	
Belegung mit Personen	1	2	1	2	1	
01.11.–31.10.	Preise lt. System		Preise lt. System		Preise lt. System	

KOSTEN FÜR ZUSATZPERSON: Kinderermäßigung lt. System. CITYTAX: ca. CHF 3,50 pro Person/Tag, bis 15 Jahre frel. HUNDE: erlaubt,eigenes Hundebett, Leckerlis, ca. CHF 35/Tag, zahlbar vor Ort.
 HINWEIS: Preise für den Zeitraum 1.11.–31.10. lagen bei Drucklegung noch nicht vor.
 Zu Hochsaisonzeiten gelten ggf. abweichende Preise. Details in Ihrem Reisebüro.

DAVOS-PLATZ



Superior



Restaurant Belvédère

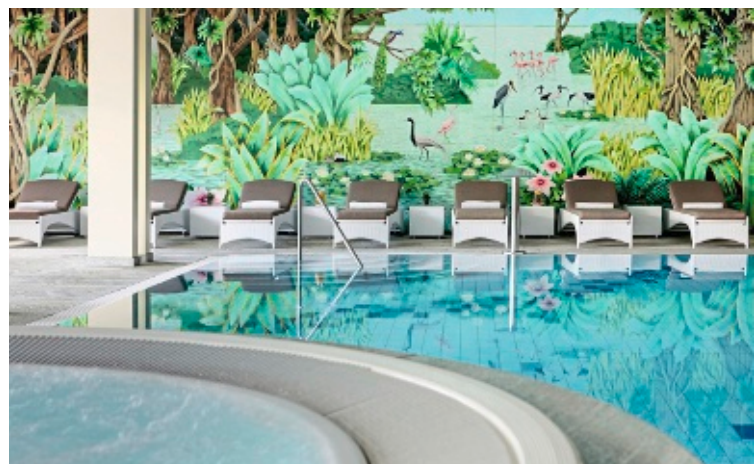

Steigenberger Grandhotel Belvédère Davos ◆◆◆◆



Bistro Voilà

Bereits 1875 erbaut, ist das Steigenberger Belvédère heute das erste Haus am Platz und verbindet als eines der berühmtesten Grandhotels der Schweiz große Vergangenheit mit lebendiger Gegenwart in exzellenter Lage.

DAS HOTEL

Zentral in 1.560 m Höhe in Davos-Platz, ist das First-Class-Resort eine stilvolle Residenz in den Bergen. Im Winter entfaltet das Schnee-Paradies seine ganze Pracht. Die meisten Liftstationen liegen ganz in der Nähe (kostenfreier Shuttle-Bus). Als Hotelgast haben Sie freie Fahrt mit allen öffentlichen Verkehrsmitteln in Davos. Belvédère Spa mit allen Möglichkeiten für aktives Relaxen – grandioser Blick auf die malerische Bergkulisse der Schweizer Alpen inklusive. Parkplatz (CHF 15/Tag), Garage (CHF 35/Tag). Der Flughafen Zürich ist ca. 150 km, der Bahnhof Davos-Platz ca. 1 km entfernt.

DIE ZIMMER

Die 96 Zimmer und 30 Suiten im „Alpine Classic“-Stil bieten für jeden Geschmack das passende Ambiente. Bad, Föhn, Bademantel, Kabel-TV, Telefon, WLAN, Safe, Minibar. **Standard** (41) ca. 27 qm: Komfortables Doppelzimmer, teilweise mit Balkon/Alpenblick. **Superior** (35) ca. 34 qm: Wie Standard, geräumiger, meisten mit Balkon und Alpenblick. **Junior Suite** (22) ca. 39 qm: Mit Sitzecke/Sofa und mehrheitlich mit Balkon.

KULINARIA

Im stilvollen Restaurant **Belvédère** internationale Kreationen und Bündner Spezialitäten. Traditionelles Käsefondue und Schweizer Köstlichkeiten im rustikalen **Arvenstübli**. Die **Trattoria Romeo & Julia** bietet neben Italianità, hausgemachte, italienische Köstlichkeiten und Pizza aus dem Steinofen. Arvenstübli und Trattoria sind nur im Winter geöffnet.

Im **Bistro Voilà** mit Terrasse à la carte, kleine Snacks und in der **Carigiet-Bar** herrliche Cocktails. Verpflegung: Frühstücksbuffet inklusive. Bei Buchung von Halbpension zusätzlich abends 3-Gang Menü.

SPA & WELLNESS

Die Wellness-Oase **Belvédère Spa** bietet Panoramablick auf die traumhafte Bergwelt. Schwimmbad mit Gegenströmung und Whirlpool (37°C), verschiedene Saunen und Dampfbad. **Gegen Gebühr:** Frisör, Massagen und Kosmetikbehandlungen.

SPORT & FREIZEIT

Sport (Sommer/Ganzjahr): Fitnessraum. **Gegen Gebühr:** Davos ist als einer der besten Wintersportorte der Schweiz bekannt. 5 Skigebiete mit insgesamt 300 km schneesicheren Pisten und 55 Transportanlagen stehen zur Auswahl und lassen Skifahrerherzen höherschlagen. 3 Rodelbahnen, ca. 100 km klassische Loipen und 46 km Skating-Loipen, ca. 75 km Wanderwege, Eislaufen, Schneeschuhwandern und Eisklettern.

DELUXE SPECIAL

FRÜHBUCHERVORTEIL: 15% Ermäßigung bei Buchung bis 42 Tage vor Anreise, gültig auf Übernachtung/Frühstück.

Preise pro Person und Nacht in EUR						Anf H	Leistung	SMV10006BD
Zimmerkategorie/Verpflegung	Standard/ÜF		Superior/ÜF		Junior Suite/ÜF			
Unterbr	EB1F	DB1F	ES1F	DS1F	JB1F			
Belegung mit Personen	1	2	1	2	2			
01.12.-21.12.	287	156	323	174	210			
22.12.-28.12., 01.01.-27.01.	599	329	634	347	383			
29.12.-31.12. So-Do	898	479	934	497	533			
29.12.-31.12. Fr-Sa	599	329	634	347	383			
28.01.-08.02. So-Do	311	174	347	192	227			
28.01.-08.02. Fr-Sa	335	192	371	210	245			
09.02.-24.02. So-Do	335	192	371	210	245			
09.02.-24.02. Fr-Sa	359	216	395	233	269			
25.02.-31.03. So-Do	287	156	323	174	210			
25.02.-31.03. Fr-Sa	311	180	347	198	233			

KOSTEN FÜR ZUSATZPERSON: Kinderermäßigung lt. System.

VERPFLEGUNGSZUSCHLAG: **Halbpension (H): EUR 87** pro Person/Tag, Kind 7-16 J. **EUR 42**, bis 6 Jahre **frei**. CITYTAX: **CHF 5,90** pro Erwachsener/Tag, Kinder unter 12 Jahren **frei**, zahlbar vor Ort. HUNDE: erlaubt, **CHF 25** pro Tag, zahlbar vor Ort. HINWEIS: Preise für den Zeitraum 1.4.-31.10. lagen bei Drucklegung noch nicht vor. Zu Hochsaisonzeiten gelten abweichende Preise, Details in Ihrem Reisebüro.

AROSA



hoteleigene Bergbahn „Tschuggen Express“



Junior Suite Süd



Tschuggen Bergoase



Tschuggen Grand Hotel Arosa ♦♦♦♦♦

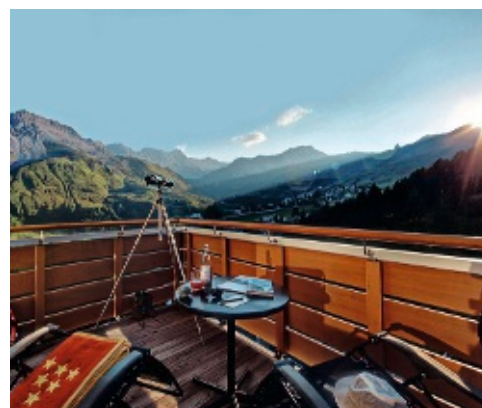

Hoch über dem Alltag, auf 1800 Höhenmeter, direkt im Ski- und Wandergebiet von Arosa-Lenzerheide befindet sich ein Rückzugsort, der zu Regeneration und bewusstem Geniessen einlädt.

DAS HOTEL

Landeskategorie: 5 Sterne Superior
 Das Tschuggen Grand Hotel bietet ein behagliches Wohnerlebnis in traumhafter und ruhiger Lage inmitten der Graubündner Gebirgswelt. Im Tschuggen Express wird jeder zum VIP. Als einziges Hotel der Schweiz verfügt das Grand Hotel über eine eigene Bergbahn, die dank ihren 2 modernen 6er-Kabinen die Tschuggen-Gäste exklusiv und in weniger als 4 Minuten direkt in das Wander-/Wintersportgebiet befördert (Ski-In/Ski-Out). Die Destination Arosa-Lenzerheide bietet ein breites Sportangebot (Mountain Biken, Wandern, Tennis, Golf, Ski) und der hoteleigene Sportshop hält das jeweils passende Equipment zum Verkauf und Verleih bereit. Das 5000 qm und von Stararchitekt Mario Botta entworfene Tschuggen Bergoase Spa wurde in den Berg gebaut und wartet auf 4 Etagen mit Wellness von einzigartigem Format auf. Der Bahnhof von Arosa ist ca. 1 km (kostenloser Hotelshuttle), der Flughafen Zürich ca. 170 km entfernt.

DIE ZIMMER

128 Zimmer und Suiten mit modernstem Komfort und einmaligem Blick auf die Arosener Bergwelt stammen vom renommierten Interior Designer Carlo Rampazzi. Balkon, Bad mit Regenwald-Dusche, Föhn, Bademantel, LCD-Sat-TV, WiFi, DVD-/CD-Player, Minibar, Nespresso-Kaffeemaschine, Safe.

Deluxe Einzelzimmer (25) ca. 30-32 qm: Nordlage, Blick auf die Segel des Bergoase Spa oder Südlage mit Loggia und Blick auf die Berge.

Deluxe Doppelzimmer (45) ca. 35-40 qm: Nordlage, Blick auf die Segel des Bergoase Spa oder Südlage mit Loggia und Blick auf die Berge.

Junior Suite Süd (15) ca. 47-55 qm: West-/Südlage, kombinierter Wohn-/Schlafraum, Loggia mit Blick auf den Wald, die Segel des Bergoase Spa oder auf die Berge.

KULINARIA

Kulinarisch verwöhnt das Tschuggen Grand Hotel in den 4 Restaurants mit bewusster und marktfrischer Küche, Haute Cuisine oder Fine Fast Food. Für die lukullische Abwechslung zwischen urchigen Gerichten und raffinierter Gourmetküche ist mit dem hauseigenen Dine Around Angebot gesorgt. Zur Mittagszeit werden leichte Snacks und Salate in der **Spa Lounge** oder mediterrane Spezialitäten im Restaurant **La Collina** mit Sonnenterrasse und herrlichem Ausblick auf die Bergwelt serviert. Am Abend können Sie wählen, ob Sie stilvoll im klassischen **Grand Restaurant** bei täglich wechselnden Menüs dinieren möchten oder ein gemütliches Beisammensein im modern gestalteten Restaurant **The Basement** bevorzugen. Im Gourmet-Restaurant **La Brezza** (2 Michelin-Stern und 18 Gault-Millau-Punkte) wird Fine Dining am Abend geboten. Verpflegung: Frühstücksbuffet inklusive.

SPA & WELLNESS

Die 5000 qm grosse und von Stararchitekt Mario Botta entworfene **Tschuggen Bergoase** wurde in den Berg gebaut und wartet auf 4 Etagen mit Wellness von einzigartigem Format auf. Mit ihren futuristisch anmutenden Segelfenstern bildet sie ein unverwechselbares optisches Wahrzeichen und bietet inmitten inspirierender Bergkulisse 12 Behandlungsräume, private Spa Suiten, Pools, Saunen, Dampfbäder, Fitnessraum, Coiffeur Salon und ein Medical Wellness Center.

SPORT & FREIZEIT

Sport (Sommer/Ganzjahr): Aktive nutzen die einzigartige Lage auf 1.800 Metern Höhe zum Skifahren, Snowboarden, Langlauf, Curling, Eiskunstlauf oder für Spaziergänge auf den 40 km langen Winterwanderwegen. Der hoteleigene „Tschuggen Express“ fährt die Gäste des Grand Hotels auf Schienen direkt ins Skigebiet Arosa (ohne Gebühr), 70 km langes Pistennetz. Zusätzlich bietet das Skigebiet Arosa Lenzerheide über 225 km Pistenkilometer. Im hauseigenen Skishop werden Sie professionell beraten.

Preise pro Person und Nacht in EUR		Anf H Leistung SMV10005BD	
Zimmerkategorie/Verpflegung	Deluxe Einzelzimmer/ÜF	Deluxe Doppelzimmer/ÜF	Junior Suite Süd/ÜF
	ED3F	DD1F	JB1F
Unterbr	1	2	2
Belegung mit Personen			
24.11.-25.11.	311	227	287
26.11.-07.12. So-Do	287	216	275
26.11.-07.12. Fr-Sa	407	275	335
08.12.-21.12. So-Do	335	239	299
08.12.-21.12. Fr-Sa	383	263	323
22.12.-25.12.	958	551	582
26.12.-06.01.	1149	646	677
07.01.-08.02., 10.03.-27.03. So-Do	622	383	443
07.01.-08.02., 10.03.-27.03. Fr-Sa	718	431	491
09.02.-17.02.	1053	599	626
18.02.-24.02.	814	479	539
25.02.-09.03. So-Do	718	431	491
25.02.-09.03. Fr-Sa	862	503	548
28.03.-01.04.	766	455	515

KOSTEN FÜR ZUSATZPERSON: Kinderermäßigung lt. System. VERPFLEGUNGSZUSCHLAG: **Halbpension (H): EUR 102** pro Person/Tag, OBLIGATORISCHER SILVESTERZUSCHLAG: **CHF 400** pro Person, Kind 4-11 Jahre **CHF 250**, Kind bis 3 Jahre **frei**. MINDESTAUFENTHALT: 7 Nächte vom 25.12.-29.12., 5 Nächte am 24.12., 10.2.-17.2., 4 Nächte vom 11.-21., 18.2.-21.2., 28.3.-28.3., 3 Nächte vom 3.1.-4.1., 22.2., 29.3., 2 Nächte vom 24.11.-25.11., 11.2.-12.2., 8.12.-9.12., 15.12.-16.12., 22.12.-23.12., 5.1.-6.1., 12.1.-13.1., 19.1.-20.1., 26.1.-27.1., 2.2.-3.2., 9.2., 23.2.-24.2., 1.3.-2.3., 8.3.-9.3., 15.3.-16.3., 22.3.-23.3., 30.3.-1.4.
 AN-/ABREISE: Keine An-/Abreise vom 30.12.-31.12. CITYTAX: inklusive. HUNDE: erlaubt, ca. **CHF 45** pro Tag, zahlbar vor Ort.
 HINWEIS: Preise für den Zeitraum 2.4.-31.10. lagen bei Drucklegung noch nicht vor. Zu Hochsaisonzeiten gelten ggf. abweichende Preise, Details in Ihrem Reisebüro.

Kempinski Palace Engelberg ◆◆◆◆◆

ENGELBERG



Belle Époque Zimmer



Cattani Restaurant



Kempinski The Spa

Das Kempinski Palace Engelberg ist das erste und einzige internationale Fünf-Sterne-Superior Hotel in Engelberg, dem grössten Sommer- und Winterferienparadies der Zentralschweiz.

DAS HOTEL

Landeskategorie: 5-Sterne-Superior

Das Kempinski Palace Engelberg liegt im Herzen der Schweizer Alpen. Das historische Grand Hotel von 1905 verbindet den Charme der Belle Époque mit modernstem Komfort. Zum Hotel gehören das Cattani Restaurant, die Palace Bar, die Habanos Cigar Lounge sowie der historische Wintergarten. Für Erholung sorgt das 880 Quadratmeter grosse **Kempinski The Spa** mit Infinity-Pool und unvergleichlichem Panoramablick, Ruheraum mit Kamin, finnischer sowie Bio-Sauna, Dampfbad und Eisbrunnen. Der mit modernsten Geräten ausgestattete Fitnessbereich steht 24 Stunden am Tag zur Verfügung. Weitere Highlights sind die unzähligen Freizeitmöglichkeiten wie Mountainbike, Wandern, Klettern, Trail Running, 18-Loch-Golfplatz (gegen Gebühr) sowie alle Wintersportarten, bei deren Planung Ihnen das Concierge Team zur Seite steht. Mountainbike- und Skiverleih im Haus. Der Bahnhof Luzern ist ca. 35 km, der Flughafen Zürich ca. 85 km, der Flughafen Mailand-Malpensa ca. 249 km entfernt.

DIE ZIMMER

Die 129 aussergewöhnlich komfortablen Zimmer und Suiten strahlen modernes Schweizer Flair aus und bieten eine spektakuläre Aussicht auf die wunderschöne Bergwelt. Zu den Annehmlichkeiten zählen begehbare Duschen, grösstenteils mit Badewanne, Bademantel, Föhn, TV, Telefon, WLAN (ohne Gebühr), Schreibtisch, Nespresso Maschine, Minibar, Safe.

Boutique Zimmer ca. 25–29 qm: Doppelzimmer im Belle-Époque-Flügel, Panoramablick über die Berglandschaft.

Superior Zimmer ca. 30–38 qm: Doppelzimmer im Belle-Époque-Flügel, grösstenteils mit Balkon, Panoramablick über die Berglandschaft.

Deluxe Zimmer ca. 42–50 qm: Gleiche Ausstattung wie Superior, geräumiger, grösstenteils mit Balkon und Blick auf die Berge.

Premier Zimmer ca. 41–47 qm: Gleiche Ausstattung wie Deluxe, im Park-Flügel gelegen, grosser Balkon, Sofabett, Panoramablick auf die Berglandschaft.

Belle Époque Zimmer ca. 39–48 qm: Wie Deluxe Room, im Belle-Époque-Flügel, Südseite, rundes Schlafzimmer, begehbare Dusche, Balkon, Bergblick.

Junior Suite ca. 52–55 qm: Kombiniertes Wohn-/Schlafraum, im Park-Flügel, grosser Balkon und Panorama-Bergblick.

Belle Époque Suite ca. 53–58 qm: Im Belle-Époque-Flügel separater Wohn-/Schlafraum, mit Balkon und Blick auf die Berge.

KULINARIA

Das **Cattani Restaurant** bietet französisch-schweizerisch inspirierte Brasserie-Klassiker mit authentischen Aromen, die auch auf der an den Kurpark angrenzenden Terrasse mit Blick in die Berge genossen werden können. Im Winter bietet das **Chalet Ruinart** zudem Fondue-Spezialitäten. Ebenfalls mit Blick auf den Kurpark wird Ihnen im **Wintergarten** der Afternoon Tea serviert. In der **Palace Bar** mit Terrasse steht eine Auswahl an erlesenen Weinen und Cocktails sowie eine kleine Speisekarte zur Verfügung. Die **Habanos Cigar Lounge** bietet zusätzlich eine Auswahl an Zigarren und Zigarillos. Verpflegung: Reichhaltiges Frühstücksbuffet inklusive.

Preise pro Person und Nacht in EUR														
Zimmerkategorie/Verpflegung	Boutique Zimmer/ÜF		Superior Zimmer/ÜF		Deluxe Zimmer/ÜF		Premier Zimmer/ÜF		Belle Époque Zimmer/ÜF		Junior Suite/ÜF		Belle Époque Suite/ÜF	
Unterbr	DB1F	DB2F	DS1F	DS2F	DD1F	DD2F	DB3F	DB4F	DB5F	DB6F	JB1F	JB2F	WB1F	WB2F
Belegung mit Personen	1	2	1	2	2	2	2	2	2	2	2	2	2	2
01.11.–31.10.	Preis lt. System		Preis lt. System		Preis lt. System		Preis lt. System		Preis lt. System		Preis lt. System		Preis lt. System	

KOSTEN FÜR ZUSATZPERSON: Kinderermäßigung lt. System. HUNDE: erlaubt, gegen Gebühr.
HINWEIS: Preise für den Zeitraum 1.11.–31.10. liegen bei Drucklegung noch nicht vor.
Zu Hochsaisonzeiten gelten ggf. abweichende Preise, Details in Ihrem Reisebüro.

Carlton Hotel St. Moritz ◆◆◆◆◆

ST. MORITZ



Junior Suite



Carlton Bar & Lobby



Carlton Spa St. Moritz

Über St. Moritz auf einem Sonnenplateau gelegen, überzeugt das Fünf-Sterne-Hotel mit einem extravaganen, farbenfrohen Ambiente, kulinarischen Köstlichkeiten auf hohem Niveau und seiner unvergleichlichen Grosszügigkeit.

DAS HOTEL

Landeskategorie: 5 Sterne Superior

Das Hotel besticht mit edlem Interieur, Kulinarik auf Spitzenniveau sowie einer exklusiven und privaten Atmosphäre. Garage gegen Gebühr (ca. CHF 45/Tag). Der Bahnhof St. Moritz ist ca. 500 m, der Flughafen Zürich ca. 220 km entfernt.

DIE ZIMMER

60 großzügige Suiten mit Bad und teilweise separater Dusche, Bademantel, Föhn, TV (Flachbildschirm), Telefon, WLAN, Safe und Minibar (ohne Gebühr). Alle Zimmer bieten Südlage mit einer faszinierenden Aussicht über den St. Moritzersee und die Engadiner Bergwelt. Die meisten verfügen über einen Balkon oder eine Terrasse.

Deluxe Doppelzimmer (9) ca. 35–45 qm: Blick auf die Berge und den St. Moritzersee.

Junior Suite (41): Die Junior Suiten mit entweder 45 qm oder 65 qm sind mit einem kombinierten Wohn- und Schlafraum ausgestattet.

Deluxe Suite (6) ca. 70 qm: Im 1.–3. Stock, getrennter Wohn-/Schlafraum, Erker.

Corner Junior Suite (2) 75 qm: Ecksuiten im 5. Stock, mit kombiniertem Wohn-/Schlafraum, separatem Gäste-WC und mehreren Balkonen.

Grand Suite (5) ca. 80 qm: Im 5.–7. Stock, mit getrenntem Wohn-/Schlafraum, Gäste-WC und Balkonen.

KULINARIA

Im Restaurant **Romanoff** erwartet Sie eine kulinarische Reise auf höchstem Niveau.

Die Brüder Enrico und Roberto Cerea verwöhnen Sie im Restaurant **Da Vittorio** mit lombardischen Spezialitäten, ausgezeichnet mit zwei Michelin Sternen und 18 Gault&Millau Punkten. Verpflegung: Frühstücksbuffet und ein tägliches Speise- und Getränkeguthaben im Wert von CHF 100 pro Person ab 12 Jahren inklusive, einzulösen in den hoteleigenen Restaurants.

Preise pro Person und Nacht in EUR	Anf H Leistung SMV10003BD					
Zimmerkategorie/Verpflegung	Deluxe Doppelzimmer/ÜF	Junior Suite 45 qm/ÜF	Junior Suite 65 qm/ÜF	Deluxe Suite/ÜF	Corner Junior Suite/ÜF	Grand Suite/ÜF
Unterbr	DD1F	JG1F	JB1F	WD1F	JF1F	WS1F
Belegung mit Personen	2	2	2	2	2	2
08.12.–09.12., 12.01.–13.01., 19.01.–20.01., 02.02.–03.02., 08.03.–09.03., 15.03.–16.03., 22.03.–23.03.	790	910	1005	1101	1197	1317
10.12.–14.12., 07.01.–11.01., 14.01.–18.01., 21.01.–25.01., 29.01.–01.02., 04.02.–07.02., 03.03.–07.03., 10.03.–14.03., 17.03.–21.03.	694	814	910	958	1005	1125
15.12.–17.12., 25.02.–02.03.	886	1029	1149	1245	1341	1508
18.12.–21.12., 02.01.–06.01.	1245	1388	1532	1700	1795	2154
22.12.–01.01.	1364	1508	1652	1819	1915	2394
26.01.–28.01., 08.02.–24.02.	1005	1125	1269	1388	1484	1747

KOSTEN FÜR ZUSATZPERSON: Kinderermäßigung lt. System.

MINDESTAUFENTHALT: 9 Nächte im Zeitraum 25.12.–30.12., 5 Nächte 2.1.–4.1., 8.2.–24.2., 3 Nächte 5.1.–6.1., 26.1.–28.1. AN-/ABREISE: Keine An-/Abreise 31.12.–1.1.

KURTAPE: ca. CHF 5,00 pro Person/Tag, zahlbar vor Ort. HÜNDE: erlaubt (außer im Spa-/Poolbereich, Restaurants), auf Anfrage, CHF 55 pro Tag, zahlbar vor Ort.

Zu Hochsaisonzeiten gelten ggf. abweichende Preise, Details in Ihrem Reisebüro.

Kempinski Grand Hotel des Bains ♦♦♦♦

ST. MORITZ



Grand Deluxe Room



Lobby Bar



Ristorante Da Adriano

Im prachtvollen Grand Hotel des Bains Kempinski verbindet sich auf einer Höhe von 1.800 m große Hoteltradition mit fünf Sterne Service, Exklusivität mit sportlichem Anspruch, aufregende Natur mit europäischem Luxus.

DAS HOTEL

Das Hotel präsentiert sich als das Grand Hotel des Savoir-vivre der Schweiz und steht für Lebensqualität und Lifestyle. Die einmalige Lage am Fuße der Signalbahn auf die Corviglia unterstreicht den sportlichen Anspruch. Der Bahnhof St. Moritz ist ca. 1 km, der private Engadin Airport in Samedan ca. 7 km und der Flughafen Zürich ca. 200 km entfernt.

DIE ZIMMER

Die 228 luxuriösen Zimmer und Suiten, inklusive 44 luxuriöser Alpine Suiten, sind großzügig und elegant. Die historische Substanz und der legendäre Kempinski-Service zaubern ein unvergleichliches Ambiente. Mit Bad, Föhn, Bademantel, Telefon, Satelliten-TV (Flachbildschirm), Video oder DVD auf Anfrage, WLAN (ohne Gebühr), Safe und Minibar. Ein Teil der Zimmer verfügt zusätzlich über Balkon oder Terrasse.
Classic Single Room ca. 20–24 qm: Komfortabel, mit Queensize-Bett.
Superior Room (11) ca. 30–32 qm: Geräumiger.

Deluxe Room ca. 33–35 qm: Geräumiger.

Grand Deluxe Room (67) ca. 36–39 qm: Zusätzlich mit kleiner Sitzcke.

Classic Junior Suite (24) ca. 40–48 qm: Mit kombiniertem Wohn-/Schlafraum.

Deluxe Junior Suite (9) ca. 48–58 qm: Zusätzlich mit gemütlicher Sitzcke.

Alpine Suiten 1 bis 5 Schlafzimmer und bis zu 545 qm.

KULINARIA

In **Les Saisons** serviert der Küchenchef das Beste der Schweizer Küche mit Einflüssen der exklusiven französischen Küche. Das Gourmet-Restaurant **Ca d'Oro** (17 Gault-Millau-Punkte) bietet mediterranen Haute Cuisine und Seafood-Interpretationen an. Kinder (ab 12 Jahren) sind willkommen. Das traditionelle **Ristorante Da Adriano** verführt mit einer kulinarischen Reise nach Italien. Verpflegung: Ausgezeichnetes Frühstücksbuffet mit großer Auswahl an lokalen und saisonalen Produkten inklusive. Bei Buchung von Halbpension zusätzlich abends 4-Gang-Menü im Restaurant Les Saisons.

Giardino Mountain ♦♦♦♦♦

ST. MORITZ

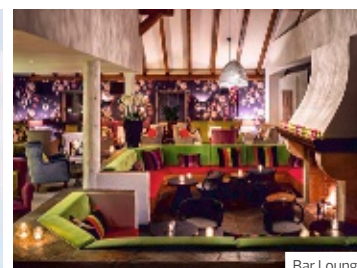

Bar Lounge

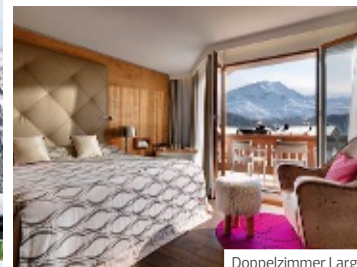

Doppelzimmer Large



Restaurant Ecco St. Moritz

Lässiger Luxus, charaktervolles Design, gehobener Service und legeres Ambiente machen das Giardino Mountain zu einem Ort des Kräftesammelns und der winterlichen Gemütlichkeit.

DAS HOTEL

Landeskategorie: 5 Sterne

Als eleganter Rückzugsort in den Bergen sorgt das Giardino Mountain in Champfèr – St. Moritz für frische Energie und Erholung. Das Schwesterhotel des berühmten Giardino Ascona am Lago Maggiore befindet sich in unmittelbarer Nähe der imposantesten Skigebiete des Oberengadins und nur ca. 3 km vom Zentrum des noblen Skiorts entfernt. Garage (ca. CHF 30 pro Tag, obligatorisch). Der Bahnhof St. Moritz ist ca. 5 km, der Flughafen Zürich ca. 225 km entfernt.

DIE ZIMMER

Warmes Holz und eine exklusive Designerausstattung sorgen in den 78 Zimmern und Suiten für Behaglichkeit und Wohnkomfort. Duschbad (teilweise Badewanne), Föhn, Bademantel, TV, DVD-Player, WLAN (ohne Gebühr), Safe und Minibar.

Doppelzimmer Large (45) ca. 25 qm: Stilvoll.

Junior Suite (11) ca. 30 qm: Mit gemütlicher Sitzgruppe.

Suite South Small (4) ca. 32 qm: Schlafzimmer und separates Wohnzimmer.

Suite (10) ca. 50 qm: Geräumiger.

KULINARIA

Kulinarisches Highlight ist das Restaurant **Ecco St. Moritz** (2 Michelin-Sterne) mit Sterne-Koch Rolf Fliegau. Das Restaurant **Hide & Seek** inspiriert zeitgemäss und ayurvedisch. Abends werden in der **Stüva** (Schweizerdeutsch für „Stube“) typische Engadiner Gaumenfreuden zubereitet. Die **Bar Lounge** bietet kleine und große Snacks sowie Drinks und Weine. Verpflegung: Frühstücksbuffet inklusive.

DELUXE SPECIAL

FRÜHBUCHERVORTEIL: 15% Ermäßigung bei Buchung bis 30 Tage vor Anreise bei Aufenthalt im Zeitraum 15.12.–24.12. und 5.1.–10.3., nicht kombinierbar mit dem Preisvorteil.

PREISVORTEIL: 15% Ermäßigung ab einem Mindestaufenthalt von 6 Nächten bzw. 10% Ermäßigung ab einem Mindestaufenthalt von 3 Nächten im Zeitraum 15.12.–24.12. und 5.1.–10.3.

Preise pro Person und Nacht in EUR	Anf H Leistung SMV10010BD					
Zimmerkategorie/Verpflegung	Doppelzimmer Large/ÜF		Junior Suite/ÜF		Suite South Small/ÜF	
Unterbr	DB1F	DB2F	JB1F	JB2F	WB1F	WB2F
Belegung mit Personen	1	2	1	2	2	2
15.12.–21.12.	613	330	785	417	498	699
22.12.–25.12., 18.02.–24.02.	804	426	1072	560	642	891
26.12.–30.12.	1180	616	1628	840	926	1272
31.12.–06.01.	1180	616	1628	840	926	1272
31.12.–06.01. So-Do	996	522	1360	704	785	1082
07.01.–09.02., 25.02.–10.03. Fr-Sa	613	330	785	417	498	699
07.01.–09.02., 25.02.–10.03. So-Do	804	426	1072	560	642	891
10.02.–17.02. Fr-Sa	996	522	1360	704	785	1082

KOSTEN FÜR ZUSATZPERSON: Kinderermäßigung lt. System. OBLIGATORISCHER SILVESTERZUSCHLAG: Silvesterarrangement (exklusive Getränke) am 31.12. im Restaurant Hide & Seek oder Stüva **CHF 300** pro Person. Kinder von 6 bis 12 Jahre **CHF 65**, für Kinder bis 5 Jahre nicht geeignet. Zuschlag zahlbar vor Ort. KURTALEX: ca. **CHF 4,40** pro Person/Tag, zahlbar vor Ort. MINDESTAUFENTHALT: 7 Nächte vom 25.12.–30.12., 5 Nächte am 2.1., 4 Nächte am 3.1., 3 Nächte am 4.1. HUNDE: erlaubt, ca. **CHF 40** pro Tag (ohne Futter), zahlbar vor Ort. Zu Hochsaisonzeiten gelten ggf. abweichende Preise. Details in Ihrem Reisebüro.

GSTAAD



Deluxe Room Mountain View



La Grande Terrasse



Deluxe Junior Suite Mountain View

Gstaad Palace ◆◆◆◆◆



Lobby Bar



Das Gstaad Palace kombiniert eleganten alpenländischen Stil mit individuellem und modernem Charme. Das renommierte Hotel beherbergt Gäste aus aller Welt und ist Mittelpunkt des gesellschaftlichen Lebens von Gstaad.

DAS HOTEL

Landeskategorie: 5 Sterne Superior

Wie ein Märchenschloss thront das Luxushotel mit seinen Türmchen, Zinnen und Erkern über dem berühmten Bergkurort im Berner Oberland. Mit atemberaubendem Blick auf die Berge ist es nur einen kurzen Spaziergang vom Zentrum Gstaads entfernt. Das Haus befindet sich seit drei Generationen im Besitz der Familie Scherz und steht für exquisiten Service und Qualität. Das Hotel bietet im Winter drei Restaurants mit Terrasse, Lobby Bar und Bar du Grill, Night Club „GreenGo“, Palace Spa, Parkplatz, Tiefgarage (CHF 25 pro Tag), Parkservice, Flughafentransfers sowie Babysitting. Zum Bahnhof Gstaad ca. 500 m, zum Flughafen Genf ca. 150 km.

DIE ZIMMER

90 luxuriöse Zimmer und Suiten mit einem Hauch rustikaler Eleganz. Bad, Föhn, Kabel-/Satelliten-TV, Telefon, Safe, WLAN, überwiegend Balkon oder Terrasse.
Classic Room (12) ca. 33-37 qm: Komfortables Doppelzimmer, zur Nordseite gelegen.
Deluxe Room Mountain View (17) ca. 46-55 qm: Zur Südseite gelegen, mit kleiner Sitzcke und Balkon. Blick auf die Gärten und auf die Berner Alpen.
Deluxe Junior Suite Mountain View (11) ca. 55-62 qm: Sehr großzügig eingerichtet mit großem Wohnbereich. Teilweise mit Balkon oder Terrasse.
Deluxe Suite Mountain View (4) ca. 90 qm: Zur Südseite gelegen, mit getrenntem Wohn- und Schlafbereich, zwei Badezimmern und Balkon.
Tower Two Bedroom Suite (2) ca. 190 qm: Zur Süd- oder Westseite gelegen, mit 2 separaten Schlafzimmern mit eigenem Badezimmer, Wohnraum, 3 Balkone.

KULINARIA

Im eleganten **Le Grand Restaurant** und auf der **La Grande Terrasse** mit Blick auf den wunderschönen Garten und das atemberaubende Bergpanorama verwöhnt der Küchenchef mit kreativer Haute Cuisine. Im exklusiven **Le Grill, Rôtisserie** werden Köstlichkeiten in der Show-Küche direkt vor Ihren Augen zubereitet.

Im **Gildo's Ristorante** bereiten auserwählte Köche mit internationalem Renommée authentische italienische Speisen zu. Benannt wurde das Restaurant nach dem Maitre d'hôtel Gildo Bocchini, der seit den 1960er Jahren zu den Gastgebern im Palace zählt. Typische Schweizer Spezialitäten bietet in gemütlicher Atmosphäre die **La Fromagerie**. Lobby Bar und **Bar du Grill** mit Live-Musik, Poolbar beim „Piscine“ und Nightclub **GreenGo**. Verpflegung: Die inkludierte Halbpension beinhaltet Frühstücksbuffet und Mittag- oder Abendessen im Le Grand Restaurant. In den anderen Restaurants wird die Halbpension anteilig angerechnet. Elegante Kleidung ist am Abend erwünscht.

SPA & WELLNESS

Keine Wünsche bleiben im Palace Spa offen. Die exklusive Wellness-Anlage bietet auf 1.800 qm neun Behandlungsräume, ein Private Spa, Saunen und Dampfbäder, ein einzigartiges Hammam-Erlebnis, eine Lounge mit Feuerstelle, eine spektakuläre Aussicht auf die Schweizer Alpen und noch vieles mehr. Im Spa spiegelt sich mit der 60 Meter langen Steinwand, gebaut mit Granit aus der nahen Blausee-Region auch das Bergambiente wider.

SPORT & FREIZEIT

Ob Wildwasserfahren oder Schneeschuhwandern, ob für Klein oder für Gross – im Sommer wie Winter können Sie im Schweizer Gstaad und der Region viel erleben. Mit 41 Bergbahnen und insgesamt 220 Kilometer Pisten zählt Gstaad zu den beliebtesten Schweizer Zielen für Ski- und Snowboard-Fans. Aber auch wenn Sie nicht auf Skiern ins Tal gleiten wollen, sorgen Schlittelbahnen, Snowparks und Panorama-Wanderwege für Wintererlebnisse. Fitnessraum. Gegen Gebühr: Private Pilates-Stunde, Squash, Personal Trainer. Im Sommer vier Aussen-Tennisplätze direkt neben dem Hotel mit atemberaubender Sicht über Gstaad und die umliegenden Berge. Golf auf einem der schönsten 18-Loch Golfplätze der Alpen: Der Golfplatz Gstaad-Saanenland liegt inmitten der zauberhaften Berglandschaft des Berner Oberlandes, angrenzend an ein Naturschutzgebiet und ein Flachmoor. Während der gesamten Saison – vom 1. Mai bis am 31. Oktober – bietet der Golfclub Kurse für Einsteiger, Anfänger sowie Handicap-Spieler an.

Preise pro Person und Nacht in EUR					Anf H Leistung BRN10020BD
Zimmerkategorie/Verpflegung	Classic Room/HP	Deluxe Room Mountain View /HP	Deluxe Junior Suite Mountain View /HP	Deluxe Suite Mountain View /HP	Tower Two Bedroom Suite /HP
Unterbr	DB1H	DD1H	JD1H	WD1H	WB1H
Belegung mit Personen	2	2	2	2	2
01.11.-31.10.	Preise lt. System	Preise lt. System	Preise lt. System	Preise lt. System	Preise lt. System

KOSTEN FÜR ZUSATZPERSON: Kinderermäßigung lt. System.
 VERPFLEGUNGSZUSCHLAG: **Halbpension (H): inklusive** (max. CHF 110 pro Person/Tag). KURTAxe: **inklusive**.
 HUNDE: auf Anfrage erlaubt. **CHF 60** pro Tag (inklusive Futter), **zahlbar vor Ort**.
 Zu Hochsaisonzeiten gelten ggf. abweichende Preise. Details in Ihrem Reisebüro.

MONT PELERIN



Mirador Lounge Terrasse



Junior Suite Prestige



Private Day Spa Suite

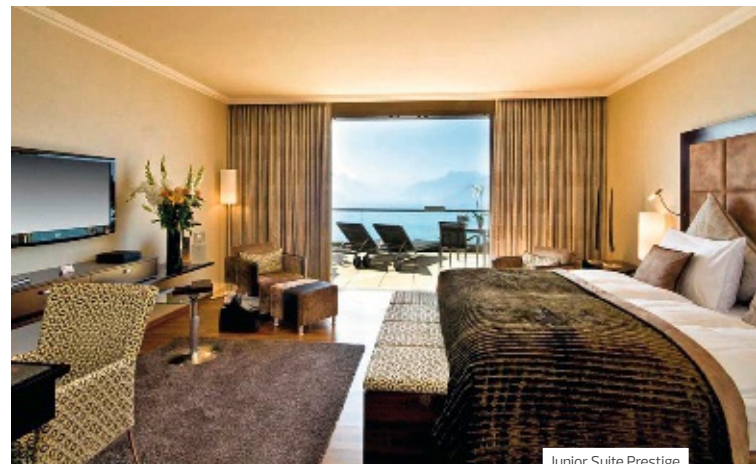

Junior Suite Prestige

Le Mirador Resort & Spa ◆◆◆◆

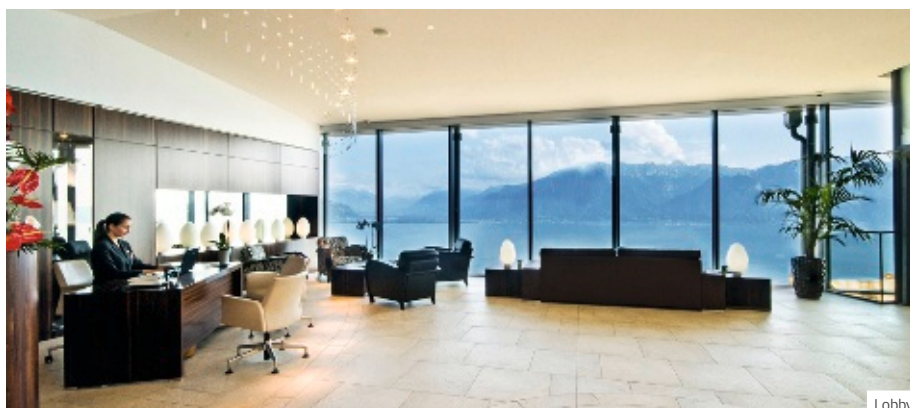

Lobby



In 800 Metern hoch über dem Genfersee auf dem Mont Pèlerin gelegen, verzaubert das Hotel mit einem atemberaubenden Blick auf den See und die als UNESCO Weltkulturerbe ausgezeichneten Weinberge des Lavaux.

DAS HOTEL

Landeskategorie: 5 Sterne

Das Le Mirador Resort & Spa liegt inmitten einem der besten Weinanbaugebiete der Schweiz an den grünen Hängen des Mont Pèlerin. Es begeistert durch die atemberaubende Aussicht auf die Alpenkämme, das moderne Design und seinen exzellenten Service. Das kulinarische Angebot besticht durch frische saisonale Produkte und erlesene Weine des Anbaugebiets von Lavaux und erfreut sich bei anspruchsvollen Gourmets in weitem Umkreis großer Beliebtheit. Die eindrucksvolle Terrasse und der gemütliche Kamin der Mirador Lounge laden in legerer Atmosphäre vor herrlicher Berglandschaft zum Entspannen ein. Bringen Sie sich beim Fitnesstraining in Bestform, entspannen Sie bei einem Bad im Pool, im Hallenbad mit Glaskuppel oder entdecken Sie Ihr neues Ich im Givenchy-Spa. Verwöhnen Sie Ihren Körper bei jedem Wetter mit einem Besuch in der erstklassigen Praxis für kosmetische Zahnmedizin und dem berühmten Wellness-Center. Oder drehen Sie eine Runde auf dem Fitness-Parcours „Parcours Vita“; in den heimischen Wäldern. Parkplatz, Garage (ca. CHF 25 pro Tag). Lausanne und Montreux sind jeweils 20 Autominuten, der Flughafen Genf ist ca. 60 Autominuten entfernt.

DIE ZIMMER

Die 64 Zimmer und Suiten vereinen luxuriöse Einrichtung und kultiviertes Dekor mit moderner Technik. Bad mit separater Dusche, Alpine Herbs Produkte – Schweizer Marke aus Heilkräutern, Bademantel, Föhn, TV, Telefon, WLAN, Minibar, Nespresso Maschine, Safe und Klimaanlage.

Superior (5) ca. 29 qm: Im historischen Gebäude des Hotels, Kingsize Bett, Badewanne.

Deluxe (5) ca. 36 qm: Mit Balkon und Blick auf den See und die Alpen.

Junior Suite Prestige (45) ca. 50 qm: Kombiniertes Wohn-/Schlafraum. Neben dem Bad Balkon (ca. 20 qm) mit Panoramablick auf die Gebirgskette der Alpen und den See.

KULINARIA

Das kulinarische Angebot des Restaurants **Le Patio** begeistert Weitgereiste wie auch Einheimische. Die Speisekarte bietet köstliche internationale Spezialitäten mit frischen lokalen Bioprodukten. Das Restaurant **HINATA** bietet eine Fusion-Küche, die traditionelle japanische Techniken mit Zutaten und Aromen aus der ganzen Welt kombiniert und somit ein neues geschmackliches und visuelles Erlebnis bietet, das mit Freunden oder Familie geteilt werden kann. In der **Mirador Lounge** serviert das freundliche Personal leckere Drinks und Cocktails am gemütlichen Kamin oder auf der angrenzenden Terrasse. Verpflegung: Frühstücksbuffet inklusive.

SPA & WELLNESS

Der vollständig renovierte Wellnessbereich des einzigartigen **Givenchy Spa** bietet Hallenbad, 12 Behandlungszimmer, Hamam, Jacuzzi, Sauna und Relaxation Lounges. Darüber hinaus gibt es ein komplett ausgestattetes und auf Regeneration spezialisiertes medizinisches Gesundheitszentrum, ein Zentrum für kosmetische Zahnbehandlungen sowie Fitnesseinrichtungen. **Gegen Gebühr:** Anwendungen, Massagen, Schönheitsbehandlungen.

SPORT & FREIZEIT

Sport: Fitness-Studio mit Panoramablick und von Profis geleitete Yoga-, Aerobic- und Body Sculpt-Kurse. Wandern durch die Weinberge, 3 Tennisplätze.

Gegen Gebühr: Segeln und Golf.

Preise pro Person und Nacht in EUR			Anf H Leistung GVA10007BD	
Zimmerkategorie/Verpflegung	Superior/ÜF	Deluxe/ÜF	Junior Suite Prestige/ÜF	
Unterbr	DS1F	DD1F	JO1F	
Belegung mit Personen	2	2	2	
01.11.-31.10.	Preise lt. System	Preise lt. System	Preise lt. System	

KOSTEN FÜR ZUSATZPERSON: Kinderermäßigung lt. System. CITYTAX: ca. **CHF 6,50** pro Person/Tag. HUNDE: erlaubt, **CHF 35** pro Aufenthalt, zahlbar vor Ort.
 HINWEIS: Preise für den Zeitraum 1.11.-31.10. lagen bei Drucklegung noch nicht vor.
 Zu Hochsaisonzeiten gelten ggf. abweichende Preise. Details in Ihrem Reisebüro.

ASCONA



Suite South



Double Room South



Giardino Ascona ♦♦♦♦♦



Das traumhaft gelegene Hotel Giardino Ascona bietet Luxus und Eleganz, aber vor allem Ruhe und Entspannung. Mit Top-Küche, Spa und Wellness, sowie direktem Golfplatzanschluss für anspruchsvolle Urlauber, die Exklusivität und Originalität suchen.

DAS HOTEL

Landeskategorie: 5 Sterne Superior
Das Hotel Giardino Ascona liegt im Residenzviertel von Ascona in einer ruhigen Parklandschaft. Luxuriöse Lässigkeit mit charaktvoller Erholung ist die Devise des Hotels, dessen ockerfarbene Fassaden sich elegant aus einem Garten Eden mit Mimosen, Kamelien und Magnolien erheben. In wenigen Minuten gelangen Sie – zu Fuß, mit einem Giardino-Bike oder dem Giardino-Shuttlebus – zum Yachthafen am Lago Maggiore oder zur berühmten Seepromenade von Ascona. Die Küche im Giardino Ascona legt hohen Wert auf den Bezug zur Region. Zum Hotel gehören zwei verschiedene Restaurants: das mit zwei Sternen ausgezeichnete Ecco Ascona und das ayurvedisch inspirierte Restaurant Hide & Seek. Das Hotel bietet einen direkten Zugang zum 18-Loch-Platz des Golfclubs Patriziale. Weitere Highlights des Hotels sind die traumhafte Wellnesswelt mit Innen- und Außenpool sowie der angrenzende 20.000 qm große Garten – ein natürliches Kunstwerk und Ort zum Meditieren, Entspannen oder Genießen. Garage (CHF 30/Tag). Bahnhof Locarno ca. 5 km, Flughafen Lugano ca. 49 km, Flughafen Mailand-Malpensa ca. 110 km, Mailand-Linate ca. 135 km entfernt.

DIE ZIMMER

Stilvolles Design zum Wohlfühlen zeichnen die Zimmer und Suiten aus. Modern und stylisch, aber mit mediterraner Wärme eingerichtet. Um dies zu erreichen, bediente sich der Architekt Rolf Balmer erdfarbener Töne, Altholz-Parkett und 32 verschiedenfarbiger Stoffe. Die 72 Zimmer und Suiten sind Oasen des Rückzugs und setzen die Tradition als südliches Landhaus fort. Zu den Annehmlichkeiten zählen Bad mit separater Dusche, Bademantel, Föhn, TV, Telefon, WLAN (ohne Gebühr), Kaffeemaschine, Minibar, Safe sowie Klimaanlage.

Double Room Morning Sun (23) ca. 34 qm: Komfortables Doppelzimmer im Haupthaus mit Blick auf die Tessiner Bergwelt.

Double Room South (28) ca. 34 qm: Mit Blick in den mediterranen Garten.

Suite South (14) ca. 70 qm: Mit separatem Wohn- und Schlafzimmer und Blick auf den mediterranen Garten.

KULINARIA

Chefkoch Rolf Fliegau verwöhnt Sie im Restaurant **Ecco** (2 Michelin-Sterne) – die Gerichte überzeugen durch ungewohnte Konsistenzen, Zusammensetzungen und Kompositionen. Das Restaurant **Hide & Seek** – genussvoll und leicht, inspiriert von ayurvedischen Grundsätzen und mit Einflüssen aus Asien, Orient und Okzident. Und zwischendurch? Wer könnte den Antipasti-Köstlichkeiten des **Pool Restaurants** widerstehen oder einem Schlummertrunk in der **Bar Lounge**? In der täglich geöffneten **Enoteca Giardino** können Sie die perfekten weißen oder roten Begleiter zum Dinner aussuchen. Verpflegung: Frühstücksbuffet inklusive.

SPA & WELLNESS

Auf über 1.500 qm bietet das **dipiù Spa** alles, was das Herz – und der Körper – begehrt. Verschiedene Saunen, großzügiges Smaragd-Dampfbad, meditative Ruheoase, Innen- und Außenpool, Whirlpool, Kinderbecken und Fitness-Center. Markantes Wahrzeichen ist der römische Badetempel. **Gegen Gebühr**: Massagen und Anwendungen, Beautybehandlungen mit Produkten von dipiù Cosmetics, Aveda und QMS, Ayurveda-Anwendungen und Kuren, Personal Training.

SPORT & FREIZEIT

Fitness-Center, Wandern, Mountainbikes, Stand-up-Paddles. **Gegen Gebühr**: E-Bikes, Reiten, Angeln, Segeln, Wasserski, Kanu, Kajak, Rafting und Sportflugplatz in der Nähe. Der Golfclub Patriziale (18 Loch) grenzt direkt an das Hotel; weitere 13 Golfplätze in und um Ascona. Die hoteleigene Giardino Yacht für Ausflüge auf dem Lago Maggiore ist inkl. Skipper beim Concierge buchbar.

DELUXE SPECIAL

FRÜHBUCHERVORTEIL: 15% Ermäßigung auf Übernachtung/Frühstück bei Buchung bis 30 Tage vor Anreise. Nicht kombinierbar.

PREISVORTEIL: 15% Ermäßigung ab einem Mindestaufenthalt von 6 Nächten bzw. 10% Ermäßigung ab einem Mindestaufenthalt von 3 Nächten. Nicht mit anderen Sparangeboten kombinierbar.

Preise pro Person und Nacht in EUR		Anf H Leistung LUG10001BD			
Zimmerkategorie/Verpflegung	Double Room Morning Sun/ÜF		Double Room South/ÜF		Suite South/ÜF
Unterbr.	DB1F	DB1F	DB2F	DB2F	WB1F
Belegung mit Personen	1	2	1	2	2
22.03.-28.03.	646	347	713	381	551
29.03.-31.03., 08.05.	694	371	761	405	565
01.04.-07.05., 20.05.-29.05., 02.06.-27.06., 18.08.-19.10. So-Do	646	347	713	381	551
01.04.-07.05., 20.05.-29.05., 02.06.-27.06., 18.08.-19.10. Fr-Sa	694	371	761	405	565
09.05.-11.05.	838	443	905	476	670
12.05.-18.05. So-Do	646	347	713	381	551
12.05.-18.05. Fr-Sa	800	424	867	457	637
19.05., 30.05.-01.06., 28.06.-11.07.	800	424	867	457	637
12.07.-17.08.	905	476	972	510	718

KOSTEN FÜR ZUSATZPERSON: Kinderermäßigung lt. System.
MINDESTAUFENTHALT: 3 Nächte im Zeitraum 29.3., 9.5., 30.5., 12.7.-10.8., 2 Nächte im Zeitraum 30.3., 10.5.-11.5., 17.5.-18.5., 31.5.-1.6., 5.7.-6.7., 11.8.-17.8. KURTAKE: ca. CHF 6,20 pro Person, zahlbar vor Ort.
HUNDE: erlaubt, ca. CHF 40 pro Tag, zahlbar vor Ort. Zu Hochsaisonzeiten gelten ggf. abweichende Preise, Details in Ihrem Reisebüro.

ÖSTERREICH





Die Alpenrepublik ist ganzjährig ein beliebtes Reiseziel und blüht besonders in den Wintermonaten geradezu auf: Es gibt wohl kaum auf der Welt Skifans von größerer Leidenschaft, sei es bei großen internationalen Skirennen als Zuschauer oder bei einer Abfahrt in einem der vielen und perfekt erschlossenen Skigebiete. Wählen Sie aus einer großen Palette im Salzburger Land oder in Tirol.



Maria Alm

KÄRNTEN 86

Das kleine, exklusive Almdorf Seinerzeit bringt das Traditionelle mit der modernen Welt in Einklang. Fantastisch gelegen direkt am Nationalpark Nockberge, aber auch nicht weit entfernt vom Millstätter See und dem Wörthersee.

SALZBURGER LAND 84

Die Festspielstadt Salzburg ist immer einen Besuch wert und verdankt ihren Ruhm der städtebaulichen Erscheinung sowie der landschaftlichen Schönheit ihrer Umgebung. Im Westen des Salzburger Lands liegt mit Saalbach-Hinterglemm im Pinzgau ein beliebter Ferienort, der vor allem durch ca. 400 km markierte Wanderwege begeistert. Dazu führen 4 Seilbahnen hinauf auf die herrlichen Berge.

TIROL 87

Das „Land im Gebirge“, wie Tirol noch im Mittelalter genannt wurde, ist ein wahres Dorado für Sportler und Bergfreaks. Lassen Sie sich durch die Schönheit der Landschaft inspirieren und lernen Sie das vielfältige sportliche und kulturelle Angebot kennen.

Berühmt geworden ist Kitzbühel als mondäner Wintersportort. Im Sommer wird es hier zwar etwas beschaulicher, doch der beliebte Ferienort bietet ganzjährig eine Fülle an erstklassigen Hotels, Restaurants und Unterhaltung. Dazu gibt es beste Möglichkeiten zu aktiven Betätigungen, u.a. auf 4 Golfplätzen. Die Olympiaregion Seefeld liegt in 1.200 m Höhe und bietet auch im Sommer ein breit gefächertes Angebot an Sport- und Freizeitaktivitäten. Rund 650 km markierte Wander- und Bergrouen und über 60 Hütten ermöglichen abwechslungsreiche Erlebnisse. Die kleine Gemeinde Mayrhofen im Zillertal bietet ein reichhaltiges Angebot mit einer bunten Vielfalt an Freizeitaktivitäten in der freien Natur. Wintersportvergnügen und ein mondänes Nachtleben – dafür ist Ischgl berühmt. Aber auch ein Sommerurlaub bietet Urlaubstage voll Sonnenschein, sportlichen Highlights und Wanderungen durch die herrliche hochalpine Landschaft.

WISSENSWERTES

Bequeme und sichere Anreise

Salzburg und Innsbruck sind per Flugzeug am schnellsten zu erreichen. Aber auch eine bequeme Bahnfahrt kann eine reizvolle, schnelle und sichere Alternative sein, auch zur flexiblen Eigenanreise mit dem Pkw oder Mietwagen. Sie haben die Wahl.

Bestens versorgt geniessen

Die Ferienorte sowie die ausgewählten Hotels sind auf die besonderen Wünsche ihrer Gäste eingestellt. Alles ist hervorragend organisiert und Sie können Ihren Aufenthalt bestens genießen – sei es bei Sportangeboten, bei alpenländischen Gaumenfreuden oder bei einer Spa-Behandlung.

Kombinations-Tipp

Ideal als Ergänzung Ihres Aufenthalts in der österreichischen Berg- und Seenwelt: ein Städte-Stopp auf dem Hin- oder Rückweg in Salzburg, Wien oder München. Erstklassige Angebote bietet der DERTOUR Deluxe-Katalog „Europäische Metropolen“.

ZELL AM SEE



„Wellness-Schlössl“



Suite

Hotel Salzburgerhof ◆◆◆◆◆



„Wellness-Schlössl“

Herzliche Gastfreundschaft erwartet Sie in diesem familiengeführten Hotel mit märchenhaftem Wellness-Schlössl in traumhafter Lage in Zell am See. Erleben Sie erholsame und sportliche Aktivitäten sowie kulinarische Genüsse auf Hauben-Niveau.

DAS HOTEL

Landeskategorie: 5 Sterne Superior

Der Salzburgerhof verzaubert mit seinem einzigartigen Wellness-Schlössl. Eingebettet in die traumhafte Landschaft des Salzburger Landes verströmt das Schmuckstück heimische Atmosphäre. Das Hotel liegt nahe dem See und der reizvollen Altstadt. Das Herzstück ist der 3.500 qm große Spa- und Wellnessbereich. Ein Park mit einem alpinen Feng-Shui-Garten, Wasserfall und Schwimmbiotop lädt zum Entspannen ein. Der Golfclub Zell am See/Kaprun (Ermäßigung für Hotelgäste) befindet sich in unmittelbarer Nähe. Der Flughafen Salzburg ist ca. 80 km, München ca. 200 km und der Bahnhof ca. 500 m entfernt. Transfer vom Bahnhof auf Anfrage ohne Gebühr. Gebührenfreier Tiefgaragenplatz pro Zimmer. Hotel Shuttelbusse zu den Bergbahnen inklusive.

DIE ZIMMER

Die 70 Zimmer und Suiten sind mit viel Holz, edlen Formen eingerichtet. Hier fühlt sich der Gast gleich angekommen, ein Wohn-Ambiente, das für Gemütlichkeit steht. Ausgestattet mit Bad, Bademantel, TV, WLAN (ohne Gebühr), Safe und Balkon (tlw. französisch).

Standard (12) ca. 30 qm: Komfortables Doppelzimmer.

Junior Suite (21) ca. 40 qm: Mit kombiniertem Wohn-/Schlafbereich.

Suite (11) ca. 50 qm: Mit getrenntem Wohn- und Schlafzimmer.

Wellness Garten Suite (12) ca. 70 qm: Wohn-/Schlafbereich, Ankleide, Dampfdusche.

KULINARIA

In gediegenem Ambiente des **Gourmet-Restaurants** auf 3 Hauben Niveau mit raffinierten Kreationen und klassischen Gerichten begleitet von Piano-Klängen, genießen Sie herrliche Abende. Die **Bar & Terrasse** ist abends Treffpunkt zum Aperitif und niveauvollem Tagesausklang, nachmittags begeistert sie als lichtdurchfluteter Salon mit Gartenblick,

in dem man im Ohrensessel ein gutes Buch, duftenden Tee und Kuchenspezialitäten aus der hauseigenen Patisserie genießt. Im Sommer wirkt sie als offenes Gartenparadies direkt am Ufer des idyllischen Schwimmteichs, im Winter als warmer, gemütlicher Rückzugsort. Verpflegung: Die inkludierte Gourmet Verwöhn Pension (Halbpension Plus) beinhaltet ein reichhaltiges Feinschmecker Frühstück, Nachmittagsjause/Afternoon Snack, Kuchen-/Strudelbuffet aus der eigenen Patisserie, abends exquisites 6-Gang-Gourmet-Diner nach Wahl.

SPA & WELLNESS

Ausgezeichnet mit 3 Relax-Guide-Lilien, eröffnet das Wellness Schlössl mitten im Feng-Shui-Garten des Hauses auf drei Etagen eine eigene kleine Welt, eine Oase des Loslassens. SPA steht im Salzburgerhof für Gesundheit durch die Heilkraft des Wassers und der Berge rund um Zell am See. Einssein mit den Elementen, mit sich selbst und einem neuen Urlaubsgefühl. Fitnessraum mit Gartenblick, 6 verschiedene Saunen, darunter finnische Almsauna, Kräutergrotte mit Kamillen-, Salbei-, Lavendel- und Melissen-Inhalation, osmanisches Dampfbad, zahlreiche Liege- und Ruhebereiche, teilweise mit beheizten Wasserbetten, vielfältige Poollandschaft mit Gartenteich, Sportbecken (20 m, ganzjährig beheizt) und Panorma-Whirlpool, 2 Hallenbäder, Laconium, Tepidarium. Massagen und Anwendungen gegen Gebühr.

SPORT & FREIZEIT

Indoor-Golf (gegen Gebühr). Täglich kostenloses Aktivprogramm mit Yoga, Qi Gong, Pilates, Rückfit, Klangschalenmeditation, Atemschule, geführte Wanderungen im Sommer. Die Schmittenhöhe, das Skigebiet des WM-Ortes Saalbach-Hinterglemm und das Gletscherskigebiet Kitzsteinhorn bietet perfekte Skibedingungen das ganze Jahr über. Eine knappe Stunde entfernt, liegt die familienfreundliche Gletscherwelt Weißsee mit dem Berghotel Rudolfshütte.

Preise pro Person und Nacht in EUR					Anf H	Leistung	SZG10008BD
Zimmerkategorie/Verpflegung	Standard/HP+	Junior Suite/HP+	Suite/HP+	Wellness Garten Suite/HP+			
Unterbr	DB1M	JB1M	WB1M	WB2M			
Belegung mit Personen	2	2	2	2			
07.12.-22.12.	208	227	248	286			
23.12.-06.01.	411	430	446	548			
07.01.-31.01., 25.02.-16.03., 28.03.-06.04.	227	243	262	307			
01.02.-24.02.	257	277	297	376			
17.03.-27.03.	217	238	257	297			

ERMÄSSIGUNG FÜR ZUSATZPERSON: Kinderermäßigung lt. System. VERPFLEGEUNG: Halbpension Plus (M) **inklusive**.

FESTTAGSZUSCHLAG: Silvester gala **inklusive**. MINDESTAUFENTHALT: 3 Nächte 7.12.-9.12., 14.12.-16.12., 21.12.-23.12., 7.1.-9.2., 19.2.-6.4., 4 Nächte 2.1.-6.1., 7 Nächte im Zeitraum 26.12.-1.1., 10.2.-18.2.

AN-/ABREISE: Im Zeitraum 26.12.-1.1. ist die An- und Abreise nur dienstags und mittwochs, im Zeitraum 2.1.-6.1. nur freitags bis dienstags, im Zeitraum 10.2.-18.2. nur samstags und sonntags möglich.

WOCHEPENDZUSCHLAG: Für Aufenthalte Donnerstag bis Samstag erhebt das Hotel einen Zuschlag von **EUR 13** pro Person/Nacht für Buchungen bis 4 Nächte. KURTAXE: ca. **EUR 2,10** pro Person/Nacht ab 16 Jahre, **zahlbar vor Ort**.

HUNDE: nicht erlaubt. HINWEIS: Preise für den Zeitraum 7.4. bis 31.10. lagen bei Drucklegung noch nicht vor. Zu Hochsaisonzeiten gelten ggf. abweichende Preise. Details in Ihrem Reisebüro.

PATERGASSEN



Sennhütte



Alm Spa



Almhütte

Almdorf Seinerzeit ♦♦♦♦♦



Ein außergewöhnlicher Ort mit einer ganz besonderen Ausstrahlung. Ein Aufenthalt im authentischen Almdorf Seinerzeit verspricht Erholung auf ganzer Linie, Genuss auf höchstem Niveau und die Schöpfung neuer Kraft aus der Ruhe der Natur.

DAS HOTEL

Landeskategorie: 5 Sterne
Traditionelle Almhütten, einzigartige Chalets und urige Restaurants, der auf die Jahreszeiten abgestimmte Alm Spa, Panoramasauna sowie die natürlichen Teiche und der besondere Hüttenwirts-service bilden zusammen das exklusive Hoteldorf „Almdorf Seinerzeit“ in den Kärntner Nockbergen. Schon beim Ankommen auf dem sonnigen Hochplateau verbreitet sich eine tiefe innere Ruhe, der Blick schweift über das wunderschöne Tal und das Wesentliche wird sichtbar. Im Einklang mit der Natur sein, die Seele baumeln lassen. Sich ins Zirbenbett kuscheln, ein Bad im Außenzuber, eine Massage und endlich mal wieder Zeit für ein gutes Buch haben – das ist Urlaub im Almdorf Seinerzeit. Parkplatz (ohne Gebühr). Das Almdorf ist ca. 6 km von dem Kur- und Skitort Bad Kleinkirchheim und ca. 3 km vom Falkertsee entfernt. Zum Flughafen Klagenfurt sind es ca. 55 km.

DIE ZIMMER

51 Almhütten und Chalets erstrecken sich über den ursprünglichen Dorfteil „Fellacher“ und den neuen „Kleeangerle“, direkt auf 2 sonnigen Plateaus auf der schönen Fellacheralm. Bad, Bademantel, Föhn, TV, Telefon, WLAN (ohne Gebühr), Safe, Minibar.
Almhütte Alpetta (7) ca. 75 qm: Auf 2 Ebenen, 1 Wohnküche, 1 Stube mit Kamin, 1 Badezimmer mit Dusche, Badewanne, 1 Schlafzimmer, begehbare Kleiderschrank, Infrarotsauna, Südbalkon, Terrasse und Garten.
Sennhütte (7) ca. 75 qm: Wohnküche und Stube mit Kamin, offenes Schlafzimmer mit Holzofen, Badewanne, WC, Sauna, Heubett im Dachgeschoss.
Almhütte Seinerzeit (8) ca. 75 qm: Auf 2 Ebenen, bestehend aus 1 Wohnküche und 1 Stube mit Kamin, 2 Badezimmer mit Dusche, Badewanne, 2 Schlafzimmer und Südbalkon, Terrasse sowie Garten.
Bergchalet (4) ca. 130 qm: Auf 2 Ebenen, 3 Schlafzimmer (2 mit Kingsize-Bed und 1 mit 2 Twin-Beds), 1 Küche, 1 Stube mit Kachelöfen, 2 Bäder (1 Bad mit Holzbadewanne und 1 Bad mit Dusche), Sauna, Sonnenterrasse, Außenzuber, TV, WLAN und Radio.
Almhüttenchalet Deluxe (7) ca. 180 qm: Auf 4 Ebenen, 3 Schlafzimmer, 2 Bäder mit Badewanne, Dusche und WC, 1 Bad mit Dusche und WC, Sauna, separates WC, 2 Küchen, Weinkeller, Balkon, Terrasse, Garten, Aussenzuber.

KULINARIA

Das Alm Wirtshaus **Kleeangerle** bietet gehobene österreichische Küche aus besten einheimischen Produkten. Ein kulinarischer Höhepunkt, im wahrsten Sinn des Wortes, ist die **Holzkechthütte** – das kleinste Restaurant der Welt. Mit ihren 2 Sitzplätzen übertrifft sie alle Erwartungen – an Gemütlichkeit, Herzlichkeit und gelebte Gastfreundschaft (Reservierung erforderlich). Für mehr Privatsphäre werden die Mahlzeiten auch in die eigene Hütte geliefert. Verpflegung: Hüttenfrühstück inklusive.

SPA & WELLNESS

Der **Alm Spa** bringt Mensch und Natur in Einklang. Die Panoramasauna mit finnischer und Bergkräutersauna im Almdorf-Stil, der Ruheraum mit traumhaftem Blick auf die Bergwelt sowie das Kräuterbad im geschlossenen Holzzuber, der Außenzuber und der anliegende Naturteich laden zum Entspannen ein.

SPORT & FREIZEIT

Vielfältiges Sport- und Freizeitangebot. Erleben Sie die atemberaubende Natur des von der UNESCO ausgezeichneten Biosphärenparks Nockberge mit Naturprogrammen wie Wildfütterungen. Im wenige Kilometer entfernten Bad Kleinkirchheim finden Sie den höchstgelegenen Golfplatz Kärntens.

DELUXE SPECIAL

FRÜHBUCHERVORTEIL: 10% Ermäßigung bei Buchung bis 90 Tage vor Anreise für Aufenthalt im Zeitraum 8.12.–21.12. und 6.1.–31.3., nicht kombinierbar mit Sparterminen.
SPARTERMINEN: 7 = 6 bei Aufenthalt im Zeitraum 7.1.–9.2., 24.2.–22.3. bzw. 4 = 3 bei Aufenthalt im Zeitraum 10.12.–17.12., 7.1.–19.2. und 3.3.–25.3 bei Anreise sonntags und montags.

Preise pro Person und Nacht in EUR	Anf H Leistung KLU10002BD								
Zimmerkategorie/Verpflegung	Almhütte Alpetta/ÜF		Sennhütte/ÜF		Almhütte Seinerzeit/ÜF		Bergchalet/ÜF		Almhüttenchalet Deluxe/ÜF
Unterbr	HB1F	HB2F	HB3F	HB4F	HB5F	HB6F	HB7F	HB8F	
Belegung mit Personen	2	2	3	4	5	6	5	6	
08.12.–21.12., 28.02.–31.03.	219	219	153	140	173	168	173	201	168
22.12.–05.01.	304	304	237	209	216	201	216	201	201
06.01.–27.02.	239	239	163	150	182	176	182	176	176

WOCHESENDZUSCHLAG: EUR 12 pro Person/Nacht für Freitag und Samstag.
MINDESTAUFENTHALT: 2 Nächte, 5 Nächte bei Anreise im Zeitraum 22.12.–5.1. KURTXAXE: ca. EUR 2,70 pro Person ab 16 Jahre/Nacht, zahlbar vor Ort.
HUNDE: erlaubt, EUR 25 pro Tag (ohne Futter), nur mit Voranmeldung buchbar, zahlbar vor Ort.
HINWEIS: Preise für den Zeitraum 1.4.–31.10. lagen bei Drucklegung noch nicht vor. Zu Hochsaisonzeiten gelten ggf. abweichende Preise, Details in Ihrem Reisebüro.

SEEFELD/ TELFS-BUCHEN



„Salon Bellevue“



Panorama Suite Deluxe



Doppelzimmer Deluxe



Ruheraum Interalpen-Spa

Interalpen-Hotel Tyrol ◆◆◆◆◆



Panorama-Pool Indoor



Restaurant „Burgstube“

Erleben Sie exklusive Großzügigkeit und ein behagliches Wohnambiente in unberührter Natur und mit traumhaften Ausblicken auf die Alpenlandschaft. Individualität, kulinarische Gourmet-Erlebnisse sowie Wohlbefinden werden hier großgeschrieben.

DAS HOTEL

Landeskategorie: 5 Sterne Superior

Auf dem Seefelder Hochplateau liegt das InterAlpen-Hotel Tyrol in völliger Alleinlage auf 1.300 m Höhe. Die gelebte Vision des Hotelgründers „Hoch.Genuss.Pur.“ ist bis heute Basis der Hotelphilosophie und zeigt sich nicht zuletzt im über 5.300 qm großen Wellness- und Spabereich sowie dem umfangreichen Freizeitangebot. Die Restaurants und gemütlichen Stuben mit ihren kunstvollen Holzarbeiten verwöhnen mit internationalen Köstlichkeiten und einheimischen Spezialitäten. Zudem Golf-Indooranlage und Golfplatz Seefeld-Wildmoos in direkter Nähe. Internetterminals. WLAN im gesamten Hotel, Bibliothek, Kinderclub (ab 3 Jahren), Jugendlounge und Garage ohne Gebühr. Seefeld ist ca. 13 km, Innsbruck ca. 35 km und München ca. 125 km entfernt.

DIE ZIMMER

Die Zimmer und Suiten sind in modernem Tiroler Stil eingerichtet. Zu den Annehmlichkeiten gehören Bad, separate Dusche, Föhn, Bademantel, Telefon, TV (Sky Cinema, Sky Fußball Bundesliga, Sky Sport 1 und 2 ohne Gebühr), WLAN (ohne Gebühr), Heizung, Minibar, Kaffeemaschine, Teekoche, Safe und Balkon mit herrlichem Alpenpanorama.

Doppelzimmer Deluxe: (51) ca. 68 qm: Kombiniertes Wohn-/Schlafraum mit Doppelbett, Kachelofen, Essbereich, separates, kleines Zimmer mit Ankleide und Einzelbett, Balkon und Blick auf das Karwendelgebirge oder Wildmoos-Gebiet.

Weitere Kategorien auf Anfrage buchbar.

KULINARIA

Die mit 2 Hauben und 13 Gault-Millau-Punkten prämierten, kulinarischen Genüsse aus der Küche werden in gemütlichen Stuben und Wintergärten serviert. Alternativ zum Frühstücksbuffet im Restaurant kann der Gast im Spa-Restaurant frühstücken, auch im Bademantel. Das **Café Wien** lockt mit süßen Kreationen aus der hauseigenen

Pâtisserie und die **Smokers' Lounge** mit erlesenen Tropfen und exquisiten Zigarren. Im leger-eleganten **Salon Bellevue** finden Gäste einen ruhigen Rückzugsort. Abends lädt die gemütliche Kaminbar zum Verweilen ein. Für kulinarische Erlebnisse der Extraklasse sorgt der mit 4 Hauben und 17,5 Gault-Millau-Punkten ausgezeichnete **Interalpen-Chef's Table**, welcher direkt in der Küche stattfindet. Verpflegung: Die inkludierte Halbpension umfasst das Frühstücksbuffet und abends ein 6-Gang-Wahlmenü inklusive Salat- und Käsebuffet.

SPA & WELLNESS

Die luxuriöse Wellness-Oase ist eine Welt für sich und hält auf über 5.300 qm alles bereit, was Sie sich zur Entspannung nur erträumen können: Poolanlage mit Panorama-Pool sowie Außenbecken und Blick auf die Bergwelt, Tiroler Saunadort mit verschiedenen Bädern und großzügigem Ruhebereich, exklusiver Ladies' Spa sowie Textil-Saunawelt auch für Familien. **Gegen Gebühr:** Private Spa, Beautybehandlungen, physiotherapeutische Behandlungen und individuelle Massagen.

SPORT & FREIZEIT

Sport (Sommer / Ganzjahr): Fitness-Center, verschiedene Kursangebote wie Aqua Gym und Yoga, Tennishalle und -außenplätze, Indoor-Driving Range. **Gegen Gebühr:** E-Bikes, Golf-Simulator in der Golf-Indooranlage. Der Golfclub Seefeld-Wildmoos, einer der schönsten Plätze der Alpen, liegt direkt vor der Tür (25% Ermäßigung auf die Greenfees für Hotelgäste).

DELUXE SPECIAL

SPEZIELL FÜR SIE: Mineralwasser bei Anreise auf dem Zimmer, Transfer vom Flughafen Innsbruck oder von den Bahnhöfen Innsbruck, Seefeld, Telfs und Mittenwald ohne Gebühr (Vor Anmeldung erforderlich).

Preis pro Person und Nacht inkl. Halbpension (z.B. am 21.11.)
in Kat. Doppelzimmer Deluxe € 395
Leistung INN10050 BD Anf H

TROFANA ROYAL – Gourmet & Relax Resort ♦♦♦♦♦

ISCHGL

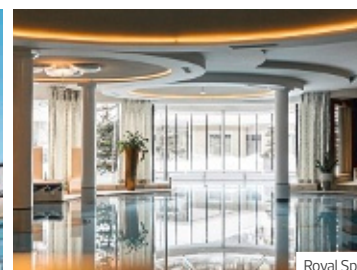

Royal Spa

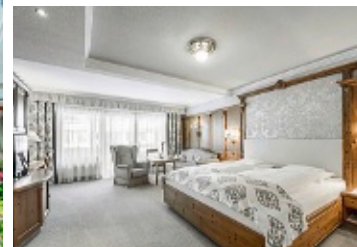

Doppelzimmer Deluxe



Gourmetrestaurant Paznaunerstube

Erstklassige Hotelqualität und Haubenküche kombiniert mit Fitness, Wellness und Beauty machen das Trofana Royal zum herausragenden First-Class-Resort in bester Lage in einem der bekanntesten Ferienorte Österreichs.

DAS HOTEL

Landeskategorie: 5 Sterne Superior

Königlicher Urlaub in Ischgl. Das Trofana Royal Superior Resort steht für Urlaub auf höchstem Niveau. Alleine die kulinarischen Höhenflüge des 7-Hauben Kochs Martin Sieberer sind eine Reise ins Trofana Royal wert. Der Royal Spa sowie die Royal Beauty sind perfekt zum Entspannen. Das Hotel bietet verschiedene Restaurants, Hotelbar, Kaminlounge, Café, Frisör, Kinderclub (ab 3 Jahren), Sport-/Animationsprogramm (teils gegen Gebühr) sowie Garage (ohne Gebühr). Das Bergdorf Ischgl ist der optimale Ausgangspunkt für Wander-/Biketouren auf allen Levels, für Ausflüge im Paznaun und ganz Tirol. Von der Hoteltür weg erforschen Sie das entlegene Hinterland der Silvretta- und Verwallgruppe oder gelangen mit den Sommerbergbahnen bequem zu höheren Startpunkten. Der Flughafen Innsbruck ist ca. 100 km, der Flughafen München ca. 230 km entfernt.

DIE ZIMMER

Die 111 Zimmer und Suiten sind luxuriös und behaglich eingerichtet. Zu den Annehmlichkeiten zählen ein großzügiges Bad, Gästetoilette, Bademantel, Föhn, TV, Telefon, WLAN (ohne Gebühr), Minibar und Safe.

Einzelzimmer Grand Lit ca. 25 qm: Mit Grand lit, Balkon (teilw. französischer).
Doppelzimmer Grand Lit ca. 30 qm: Mit Grand lit, Balkon (teilw. französischer).
Doppelzimmer Deluxe ca. 40 qm: Komfortables Doppelzimmer mit gemütlicher Wohncke und Balkon oder Terrasse.
Royal Suite (12) ca. 55 qm: Getrennter Wohn-/Schlafbereich, begehbare Kleiderschrank, 2 TVs, Balkon.

KULINARIA

Der Tiroler Skiort hat sich in den letzten Jahren zu einer Feinschmecker-Destination entwickelt. Die Gourmetrestaurants **Paznaunerstube** (nur im Winter geöffnet) und **Heimatbühne** (3 Hauben und 15 Gault-Millau-Punkte) sind auf alle Fälle einen Besuch wert. Verpflegung: Die inkludierte Halbpension umfasst das Frühstücksbuffet und abends ein 5-Gang-Wahlmenü.

SPA & WELLNESS

Der 2.500 qm Royal Spa ist ein Sesam-öffne-dich für vitalisierende Entspannung. Royal Fitness Center, Yoga, märchenhafte Pools, Outdoor-Sole-Whirlpool mit Bergblick, Saunen und Bäder, exklusive Beauty-Treatments. Anwendungen gegen Gebühr.

Preise pro Person und Nacht in EUR	Anf H Leistung INN18017BD			
Zimmerkategorie/Verpflegung	Einzelzimmer Grand Lit /HP	Doppelzimmer Grand Lit /HP	Doppelzimmer Deluxe /HP	Royal Suite /HP
Unterbr	EB1H	DB1H	DD1H	WB1H
Belegung mit Personen	1	2	2	2
22.11.-16.12., 01.04.-03.07.	360	308	327	371
17.12.-06.01.	572	486	559	592
07.01.-27.01., 17.03.-31.03.	440	366	404	477
28.01.-10.02., 25.02.-16.03.	498	429	495	534
11.02.-24.02.	561	477	549	583
04.07.-21.07., 26.08.-29.09.	255	231	250	260
22.07.-25.08., 30.09.-12.10.	270	246	265	274

KOSTEN FÜR ZUSATZPERSON: Kinderermäßigung lt. System. MINDESTAUFENTHALT: 4 Nächte im Zeitraum 7.1.-24.1., 17.3.-31.3., 5 Nächte 17.12.-6.1., 7 Nächte 28.1.-16.3.

CITY TAX: ca. EUR 3,00 pro Person (ab 15 Jahre)/Tag, zahlbar vor Ort.

HUNDE: nicht erlaubt. Zu Hochsaisonzeiten gelten ggf. abweichende Preise, Details in Ihrem Reisebüro.

Kempinski Hotel Das Tirol ◆◆◆◆

JOCHBERG BEI KITZBÜHL



Doppelzimmer Deluxe



Kempinski The Spa

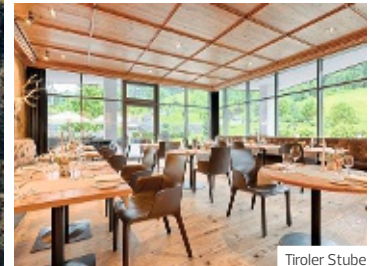

Tiroler Stube

In unmittelbarer Nähe des noblen Golf- und Skiorts Kitzbühel besticht das Hotel durch seine moderne und luxuriöse Ausstattung mit feinen Tiroler Akzenten.

DAS HOTEL

Landeskategorie: 5 Sterne Superior

Das Kempinski Hotel Das Tirol besticht durch seine Toplage, seinen modernen, alpinen Flair sowie die exklusive Ausstattung kombiniert mit traditionellem Charme. Das Resort verfügt über ein umfangreiches Sport- und Freizeitangebot, Ski in Ski out und eine erstklassige Küche. Kempinski The Spa bietet auf 3.600 qm 3 beheizte Pools (1 Outdoorpool, 1 Indoorpool, 1 Solepool Outdoor), Saunen, großzügigen Relaxbereich, Fitness-/Kardiobereich (Anwendungen, Massagen, Solarium gegen Gebühr). Kempinski Kids Club für Kinder ab 3 Jahre (Babysitter auf Anfrage gegen Gebühr), Sportgeschäfte und Garage (gegen Gebühr). Ins Zentrum von Kitzbühel sind es ca. 10 Minuten, der Flughafen Salzburg und Innsbruck ist ca. 1,5 Stunden und der Flughafen München ca. 2 Stunden entfernt.

DIE ZIMMER

Die 155 Zimmer und Suiten sind mit einem Kingsize-Bett oder Twin-Bett, Bad mit separater Dusche und separatem WC sowie Fußbodenheizung, Bademantel, Föhn, TV, DVD-Player (auf Anfrage), Telefon, WLAN, Tee- und Kaffeezubereiter, Minibar, Safe und Klimaanlage sowie Balkon oder Terrasse ausgestattet.

Superior (74) ca. 36 qm: Komfortables Doppelzimmer mit Balkon (ca. 7 qm).

Deluxe (44) ca. 36 qm: Mit Balkon und Blick auf die Tiroler Bergwelt.

Classic Junior Suite (5) ca. 44 qm: Kombiniertes Wohn-/Schlafraum mit separatem WC und Balkon (ca. 8 qm).

KULINARIA

Genießen Sie das reichhaltige Frühstücksbuffet und Klassiker der Tiroler Küche am Abend im Restaurant **Steinberg**. In den zwei **Fondue Stuben** können Sie ruhige Abende in privater Atmosphäre genießen. Im Restaurant **SraBua** werden Sie mit pan-asiatischen Köstlichkeiten verwöhnt. Die **Rubin Bar** lädt zum Verweilen und Entspannen bei einem Glas Wein oder Cocktail ein. Verpflegung: Frühstücksbuffet inklusive.

DAS CENTRAL – ALPINE . LUXURY . LIFE ◆◆◆◆

SÖLDEN

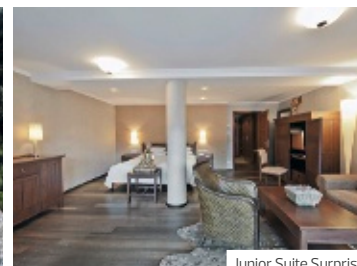

Junior Suite Surprise



Charmant, facettenreich und serviceorientiert – das familiengeführte Hotel mit seiner über 50-jährigen Tradition ist für anspruchsvolle Alpinisten, Erholungssuchende und Genießer eine ganz besondere Adresse.

DAS HOTEL

Landeskategorie: 5 Sterne

Im „DAS CENTRAL“ genießen Gäste gelebte Tiroler Gastlichkeit auf höchstem Niveau. Das elegante Alpinresort besteht aus mehreren Gebäudeteilen, die unterirdisch miteinander verbunden sind. Die Lage inmitten des berühmten Urlaubsortes Sölden im Ötztal ist ruhig und dennoch mitten im Geschehen. Feinste Kulinarik, edler und dennoch legerer Wohnkomfort zeichnen das Hotel aus. Parkplatz (ohne Gebühr), Garage (EUR 15 pro Tag). Der Flughafen Innsbruck ist ca. 85 km, der Bahnhof Ötztal ca. 35 km entfernt.

DIE ZIMMER

125 elegante Zimmer und Suiten mit Bad, teils mit separatem Gäste-WC, Föhn, Bademantel, Telefon, TV, WLAN (ohne Gebühr), Safe und Minibar.

Doppelzimmer Brunnenkogel ca. 38 qm: Im Haupthaus gelegen, größtenteils mit Balkon und Blick auf die Ötztaler Ache mit Morgensonne und Ötztaler Bergwelt.

Junior Suite Surprise ca. 50 qm: Kombierter Wohn-/Schlafraum, ausgestattet mit hochwertigen Materialien, Blick auf die Ötztaler Bergwelt.

Wohlfühl Suite ca. 50–58 qm: Getrennter Wohn-/Schlafbereich, Balkon/Terrasse, Blick auf die Ötztaler Bergwelt.

KULINARIA

Im **Restaurant Feinspitz** Frühstücksbuffet, abends exquisite Menüs, in der **Marend Stube** Snacks, in der **Tagesbar** Kuchen aus der hoteleigenen Pâtisserie, in der **Ötztaler Stube** regionale Gaumenfreuden. Im **Weinkeller** Fondue mit den passenden Weinen (an bestimmten Tagen, Reservierung erforderlich). Verpflegung: Die inkludierte Halbpension umfasst Frühstücksbuffet, abends, 5-Gang-Menü im Restaurant Feinspitz sowie 1x wöchentlich 6-Gang-Galamenü. In den anderen Restaurants wird die Halbpension anteilig angerechnet.

Preise pro Person und Nacht in EUR				Anf H Leistung	INN21006BD
Zimmerkategorie/Verpflegung		Doppelzimmer Brunnenkogel/HP	Junior Suite Surprise/HP		Wohlfühl Suite/HP
Unterb		DB2H	JB2H		WB1H
Belegung mit Personen		2	2		2
01.11.–01.12.	Mo–Mi,So	247	283		380
01.11.–01.12.	Do–Sa	257	293		401
02.12.–20.12.	Mo–Mi,So	257	298		411
02.12.–20.12.	Do–Sa	267	308		431
21.12.–30.12., 01.01.–05.01.	Mo–Mi,So	411	462		565
21.12.–30.12., 01.01.–05.01.	Do–Sa	431	483		585
31.12.		473	514		616
06.01.–02.02., 07.04.–17.04.	Mo–Mi,So	288	329		431
06.01.–02.02., 07.04.–17.04.	Do–Sa	308	349		452
03.02.–23.02.	Mo–Mi,So	390	442		544
03.02.–23.02.	Do–Sa	411	462		565
24.02.–06.04.	Mo–Mi,So	318	354		462
24.02.–06.04.	Do–Sa	339	375		483

KOSTEN FÜR ZUSATZPERSON: Kinderermäßigung lt. System.

VERPFLEGUNGSZUSCHLAG: **Halbpension (H)** inklusive, Weihnachts- und Silvesterarrangement bereits in den Preisen inkludiert.

MINDESTAUFENTHALT: 2 Nächte im Zeitraum 1.11.–1.12., 4 Nächte vom 2.12.–22.12., 2.1.–27.1., 24.2.–17.4., 5 Nächte vom 18.2.–23.2., 7 Nächte vom 28.1.–17.2., 10 Nächte vom 23.12.–1.1.

AN- UND ABREISE: Bei Aufenthalt im Zeitraum 23.12.–1.1. An- und Abreise nur samstags und dienstags möglich. CITYTAX: ca. EUR 4,00 jeweils pro Erwachsener ab 15 Jahre/Tag, **zahlbar vor Ort**.

HUNDE: erlaubt, EUR 25 pro Tag (ohne Futter), **zahlbar vor Ort**. HINWEIS: Preise für den Zeitraum 18.4. bis 31.10. lagen bei Drucklegung noch nicht vor. Zu Hochsaisonzeiten gelten ggf. abweichende Preise, Details in Ihrem Reisebüro.

TOP Hotel Hochgurgl ♦♦♦♦♦

HOCHGURGL



Junior Suite



Auf einzigartige Weise verbindet das TOP Hotel Hochgurgl entspannte Urlaubszeit mit vollendetem Service, herausragender Kulinarik und exklusiven Spa-Erlebnissen mit den Superlativen des Skigebietes Obergurgl-Hochgurgl.

DAS HOTEL

Auf 2.150 Metern in den Ötztaler Alpen, nahe des Ferienortes Sölden, umgeben von schneebedeckten Hängen, stahlblauem Himmel und dem Panorama mit den Gipfeln der 21 Dreitausender, liegt dieses exklusive Hotel. SKI-IN & SKI-OUT: Obergurgl-Hochgurgl gilt als einer der schneesichersten Wintersportorte der Alpen, mit 100% Schneesicherheit zwischen November und April. Modernste Beschneiungsanlagen und beste Schneequalität sichern perfekte Pistenbedingungen. Das TOP Hotel Hochgurgl liegt direkt an der Skipiste und in fußläufiger Entfernung zur großen Karbahn oder Mittelstation der Hochgurglbahn. Es erwartet Sie erlesene Kulinarik in zwei Restaurants und auf zwei Terrassen sowie edle Weine aus dem Weinkeller des Hauses. Das 1.100 qm große TOP Mountain Spa rundet das Angebot ab. Im Haus befinden sich eine Ski-Schule und ein Ski-Shop. Parkplätze gegen Gebühr (EUR 20 pro Tag). Den bekannten Ski-Ort Sölden erreichen Sie in nur etwa 20 Autominuten, Innsbruck und den Flughafen Innsbruck in ca. 1,5 Stunden. Der Flughafen München liegt ca. 246 km entfernt.

DIE ZIMMER

Über sieben Etagen verteilen sich die 30 Zimmer und 41 Suiten, die über einen eigenen Balkon oder Terrasse, überwiegend mit Alpenpanorama, verfügen. Ausgestattet mit Bad, Badewanne, Dusche, Föhn, Bademantel, WiFi, Telefon, Sat.-TV, Minibar, Safe.

Standard (10) ca. 20 qm: Charmante Doppelzimmer mit Balkon.

Deluxe (20) ca. 33 qm: Mit gemütlicher Sitzecke und Balkon mit Alpenpanorama.

Junior Suite (10) ca. 45 qm: Mit kombiniertem Wohn-/Schlafbereich und Balkon.

KULINARIA

Das Fine Dining Restaurant mit seinen drei Stuben verwöhnt mit bestem Service, erlesener Kulinarik sowie Spitzenweinen. Auf der Sonnenterrasse werden herzhaftes Kleinigkeiten, Tiroler Spezialitäten und internationale Klassiker mit Panoramablick und in direkter Nähe zur Piste serviert. Bei Live-Musik und dem Lieblingscocktail kann man in der Bar wunderbar die Zeit vergessen. Im höchstgelegenen Weinkeller der Alpen lagern 500 edle Weine für Kenner und Genießer. Oder probieren Sie in der **Murmelstube** die beliebten Fondue-Spezialitäten des Hauses. Verpflegung: Halbpension inklusive. Frühstücksbuffet, abends täglich wechselndes 4-Gang Menü.

SPA & WELLNESS

Der **TOP Mountain Spa** (1.100 qm) ist das exklusive Refugium zur Entspannung, Erholung oder für die Auszeit im aktiven Wintersporturlaub. Infinity-Pool mit Blick auf die Piste, 180 qm Indoor-Pool, 4 Saunen (ab 16 Jahre), Kräuterbad, Salzgrotte, 3 Behandlungsräume, 2 Fitnessbereiche (gesamt 160 qm). Anwendungen gegen Gebühr.

Preise pro Person und Nacht in EUR					Anf H Leistung INN14006BD	
Zimmerkategorie/Verpflegung	Standard/HP			Deluxe/HP	Junior Suite/HP	
	UB1H	UB1H	UD1H	UD1H	J51H	
Unterbr						
Belegung mit Personen	1	2	1	2	2	
20.11.-30.11.	310	191	460	266	290	
01.12.-07.01., 01.04.-23.04.	410	241	659	365	415	
08.01.-18.01.	460	266	709	390	440	
19.01.-31.01., 18.02.-21.03.	510	290	709	390	440	
01.02.-17.02.	560	315	759	415	465	
22.03.-31.03.	659	365	909	492	565	

KOSTEN FÜR ZUSATZPERSON: Kinderermäßigung lt. System. CITYTAX: ca. EUR 3,50 pro Person/Nacht.
 HUNDE: auf Anfrage, Gebühren zahlbar vor Ort. HINWEIS: Preise für den Zeitraum 24.4.-31.10. lagen bei Drucklegung noch nicht vor.
 Zu Hochsaisonzeiten gelten ggf. abweichende Preise, Details in Ihrem Reisebüro.

Relais & Châteaux Hotel Tennerhof ♦♦♦♦♦

KITZBÜHEL

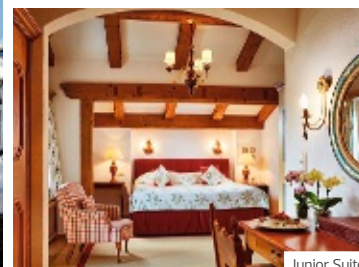
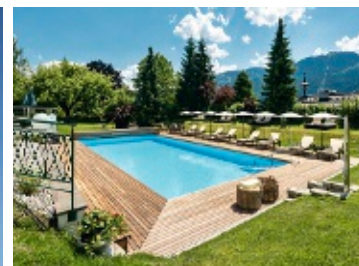

Junior Suite



Tennerhof Gourmet-Restaurant

Auf einem Hochplateau mit Blick über das Tal von Kitzbühel genießen Gäste im familiengeführten Tennerhof eine herzliche Atmosphäre, kulinarische Hochgenüsse und hohen Wohnkomfort.

DAS HOTEL

Landeskategorie: 5 Sterne

Das Hotel Tennerhof liegt in privilegierter Lage auf dem südseitigen Sonnenplateau mit einzigartigem Blick auf die Stadt Kitzbühel und die weltberühmte Streif. Eine lange Tradition bis ins 17. Jh. trifft hier auf ein stetiges Bewusstsein für einen modernen und gehobenen Lebensstil. Im Hotel wird besonderen Wert auf herzliche Gastfreundschaft und eine ausgezeichnete Küche gelegt. Entspannung finden Gäste im Spa de Charme mit Hallenbad, Swimmingpool (im Sommer), Saunen, Dampfbad, Whirlpool, Kneippbecken sowie Panorama-Ruheraum und Sonnenterrasse (Massagen/Anwendungen gegen Gebühr). Shuttleservice zu den Skiliften im Winter und den naheliegenden Golfplätzen im Sommer ohne Gebühr. Parkplatz (ohne Gebühr), E-Ladestation (gegen Gebühr). Der Ortskern von Kitzbühel ist ca. 500 m entfernt, der Bahnhof Kitzbühel ca. 1,5 km und der Flughafen Salzburg ca. 75 km.

DIE ZIMMER

Von den 39 Zimmern und Suiten gleicht keines dem anderen. Individuell, stilvoll und traditionell, gepaart mit zeitgemäßem Komfort, verfügen die Räumlichkeiten über liebevoll arrangierte Details und ein einladendes Ambiente. Alle mit Duschbad oder Badewanne, Bademantel, Föhn, TV, Telefon, WLAN (ohne Gebühr), Safe, Minibar, Sitzzecke.

Superior (5) ca. 25–30 qm: Komfortabel, teilweise mit Balkon oder Terrasse.

Deluxe (9) ca. 30–35 qm: Geräumig, mit Sitzzecke sowie Balkon, Erker oder Terrasse und Blick auf Kitzbühel und die Berge.

Junior Suite (9) ca. 35–40 qm: Kombierter Wohn- und Schlafbereich, teilweise mit Balkon oder Terrasse und Blick auf die umliegende Bergwelt.

KULINARIA

Frühstück im Hotelrestaurant mit Blick auf die Gamsstadt. Mittags, am Nachmittag, (im Sommer auf der Terrasse) Tennerhof Classics mit ausgewählten Speisen, Getränken. Abends steht Gästen das à la carte Restaurant im Hotel zur Verfügung. Im **Tennerhof Gourmet Restaurant** (im Winter geöffnet), seit Jahrzehnten eines der besten Haubenrestaurants des Landes, verbindet Küchenchef Johannes Denk den Geschmack regionaler Spezialitäten mit frischen Ideen internationaler Kochkunst. Im Restaurant **Römerhof-Stüberl** (DI-SO) typische Tiroler Gerichte, erlesene Weine. Verpflegung: Frühstücksbuffet inklusive.

DELUXE SPECIAL

FRÜHBUCHERVORTEIL: 10% Ermäßigung auf Übernachtung/Frühstück bei Buchung bis 60 Tage vor Anreise im Zeitraum 15.12.–22.12., 8.1.–16.1. und 22.1.–6.4.

Preise pro Person und Nacht in EUR		Anf H Leistung INN10054BD		
Zimmerkategorie/Verpflegung	Zimmerkategorie/Verpflegung	Superior/ÜF	Deluxe/ÜF	Junior Suite/ÜF
Unterbr	Unterbr	DS1F	DD1F	JB1F
Belegung mit Personen	Belegung mit Personen	2	2	2
15.12.–22.12., 10.03.–06.04.	Mo-Do,So	255	288	332
15.12.–22.12., 10.03.–06.04.	Fr-Sa	260	293	337
23.12.–06.01., 17.01.–20.01.		534	577	640
07.01.–16.01., 21.01.–01.02., 25.02.–09.03.	Mo-Do,So	288	337	385
07.01.–16.01., 21.01.–01.02., 25.02.–09.03.	Fr-Sa	293	341	396
02.02.–24.02.	Mo-Do,So	337	390	447
02.02.–24.02.	Fr-Sa	341	394	452

KOSTEN FÜR ZUSATZPERSON: Kinderermäßigung lt. System.

MINDESTAUFENTHALT: 4 Nächte im Zeitraum 2.1.–5.1., 17.1.–20.1., 10 Nächte vom 23.12.–1.1.

AN-/ABREISE: Anreise nur dienstags im Zeitraum 26.12.–1.1. und nur mit wochs im Zeitraum 17.1.–20.1. HUNDE: auf Anfrage erlaubt, nicht im Restaurant oder im Spa, EUR 30 pro Tag, ohne Futter, zahlbar vor Ort.

HINWEIS: Preise für den Zeitraum 7.4.–31.10. lagen bei Drucklegung noch nicht vor. Zu Hochsaisonzeiten gelten ggf. abweichende Preise, Details in Ihrem Reisebüro.

ElisabethHotel ◆◆◆◆

MAYRHOFEN

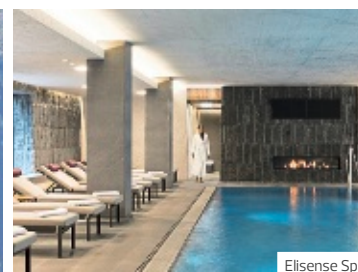

Elisense Spa

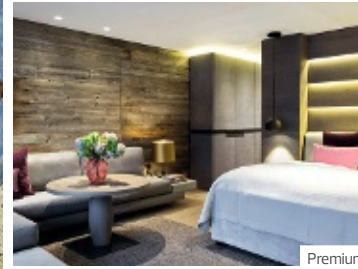

Premium



Restaurantstuben

Ein Haus nur für Erwachsene, deren Bedürfnisse und Wünsche, für maximale Erholung ab dem ersten Urlaubsmoment. Die Rückzugsoase in Mayrhofen verspricht exklusive alpine Lebenskultur, Genuss auf höchstem Niveau und lädt ein zum Verweilen.

DAS HOTEL

Landeskategorie: 4 Sterne Superior

Das ElisabethHotel empfängt seine Gäste in Tiroler Tradition und modernem Ambiente. Echter Naturstein, warme Holzattribute und edle Stoffe stehen im Vordergrund. Gäste genießen den erstklassigen Wohnkomfort und leckere Gaumenfreuden ebenso wie eine authentische Gastlichkeit. Traumhafte Gartenanlage und neu gestalteter, 1.600 qm großer Wellnessbereich mit archaischem Design, Hallenbad, Whirlpool, Saunalandschaft sowie Relaxzonen im Innen- und Außenbereich, Cardio-Fitnessraum und Beauty-Studio runden das Angebot ab. Tiefgarage (EUR 15/ Tag). Mitten im Zillertal, nur 600 m von der Penkenbahn entfernt, bietet die Umgebung das ganze Jahr über viele Sport-/Freizeitaktivitäten. Der Bahnhof Mayrhofen ist ca. 150 m, der Flughafen Innsbruck ca. 73 km entfernt.

DIE ZIMMER

Tiroler Behaglichkeit kombiniert mit modernem, klarem Design bestimmt die stimmungs-volle Einrichtung der 70 Zimmer und Suiten mit Bad/Dusche, separates WC, Bademantel, Föhn, HD-Flatscreen-TV, Telefon, WLAN (ohne Gebühr), Minibar und Safe.

Authentic (16) ca. 26–30 qm: im traditionellen Tiroler Stil mit Balkon.

Premium (31) ca. 42–50 qm: Eleganter Chaletstil, Bad, Badewanne, Terrasse.

KULINARIA

In den gemütlichen und edlen Restaurantstuben regionale und internationale Köstlichkeiten. Korrespondierende Weine aus der hauseigenen Vinothek, leckere Drinks in der Kaminlounge und Hotelbar. Verpflegung: Die inkludierte Halbpension umfasst das Frühstücksbuffet, Nachmittags Süßes vom Buffet und abends ein 5-Gang-Wahlmenü.

SPA & WELLNESS

Das **Elisense Spa**, mit natürlichen Elementen wie Holz, Felsen und Licht gepaart mit edler Ausstattung lassen ein besonderes Ambiente entstehen. Der neu gestaltete 1.600 qm große Wellnessbereich mit 17 m langem Hallenbad sowie die Saunalandschaft mit Quell-Refugium, Biosauna, finnischer Sauna, Sole-Aromadampfbad, Infrarotliegen und Kaltnebelgang sorgen für ein rundum Wohlfühl. Whirlpool, Ruheräume, Beautystudio, Cardio-Fitnessraum. **Gegen Gebühr:** Anwendungen, Massagen. Nutzung des Wellnessbereiches am Abreisetag ca. 29 EUR pro Person.

DELUXE SPECIAL

FRÜHBUCHERVORTEIL: 15% Ermäßigung bei Buchung bis 31.10. für Aufenthalt im Zeitraum 1.12.–29.12. und 6.1.–6.4. ab einem Mindestaufenthalt von 5 Nächten.

Preise pro Person und Nacht in EUR	Anf H Leistung INN10055BD	
Zimmerkategorie/Verpflegung	Authentic/HP	Premium/HP
Unterbr	DF1H	DM1H
Belegung mit Personen	2	2
01.12.–22.12.	171	200
23.12.–25.12.	278	307
26.12.–05.01.	326	355
06.01.–19.01., 16.03.–06.04.	211	240
20.01.–15.03.	240	269

HINWEIS: Kinder unter 16 Jahre werden vom Hotel nicht akzeptiert. Late-Check-Out auf Anfrage **120 EUR** für 2 Personen nach Verfügbarkeit.

VERPFLICHTUNGSGZUSCHLAG: **Halbpension (H)** inklusive. OBLIGATORISCHE FESTTAGSZUSCHLÄGE: Galadinner Weihnachten und Silvester inklusive.

MINDESTAUFENTHALT: 2 Nächte im Zeitraum 1.12.–22.12., 4 Nächte vom 6.1.–6.4., 7 Nächte vom 23.12.–25.12. und 26.12.–5.1. (nur bei Anreise samstags) ORTSTAXE: ca. **EUR 2,20** pro Person/Tag, zahlbar vor Ort.

HUNDE: erlaubt, auf Anfrage, ca. **EUR 30** pro Nacht, zahlbar vor Ort (ohne Futter, max. ein Hund pro Zimmer).

HINWEIS: Preise für den Zeitraum 7.4. bis 31.10. lagen bei Drucklegung noch nicht vor. Zu Hochsaisonzeiten gelten ggf. abweichende Preise, Details in ihrem Reisebüro.

ITALIEN





Bella Italia zwischen Alpen und Sizilien. Klassisches Reiseland, das in seiner Vielfalt und seinem Reichtum an landschaftlichen und kulturellen Schönheiten kaum zu überbieten ist. Das gilt für Südtirol und das mediterrane Flair der oberitalienischen Seen ebenso wie für die Toskana, den Golf von Neapel mit seinen reizvollen Inseln, Apulien und die großen Ferieninseln Sardinien und Sizilien.



SÜDTIROL

Südtirol erleben, heißt Südtirol lieben! Südtirol ist alpin und mediterran, hat Dolomiten, Weinberge, lockt mit traumhaften Landschaften und Aktivitäten-/ Erlebnisprogrammen. Kultur, Tradition, Köstliches aus der Küche, herzliche Gastfreundschaft und vor allem: ganz viel Lebensfreude und Heiterkeit! Im ruhigen Val Rendena liegt das Lefay Resort & SPA Dolomiti. Die Region der Brenta Dolomiten und der Paganella ist ein wahres Prunkstück des Trentino. Zu den ursprünglichsten Gegenden Südtirols zählt das Ahrntal mit seiner Holzschnitzkunst, der Kräuterkunde und den Familienzielen. Hier liegt eines der exklusivsten Hotels Südtirols – das Alpenpalace Luxury Hideaway & Spa Retreat. Gröden (ital. Val Gardena) ist eine der schönsten und abwechslungsreichsten Regionen Südtirols. Aktiv-Urlauber kommen im Grödner Tal, voll auf ihre Kosten. Direkt unter dem Sellamassiv, dem plateauförmigen Bergstock, der den Himmel zu tragen scheint, liegt das malerische Dorf Wolkenstein. In Wolkenstein verbinden sich scheinbare Gegensätze zu einer Harmonie, die jedes Jahr unzählige Besucher

nach Gröden lockt. Mitten in einem Naturwunder, umgeben von Gebirgsstöcken der von der UNESCO zum Welterbe der Menschheit ernannten Dolomiten befindet sich das Traditionshaus Alpenroyal. Abseits von Hektik und Alltagsstress, kann Urlaub in Meransen in Südtirol, in seiner schönsten Form genossen werden. Bäuerliche Traditionen der Regionen Eisack- und Pustertal hautnah miterleben und inmitten der bezaubernden Dolomiten die Seele baumeln lassen – dafür steht der ruhige Ferienort, in dem das neue Familienhotel Familiamus liegt. Das exklusive Refugium Castel Maurn liegt in St. Lorenzen bei Bruneck im Pustertal. Dieser bedeutende Ort, einst Mittelpunkt des römischen Verwaltungsbezirkes Sebatum, ist der ideale Urlaubsort für erholungssuchende Aktivurlauber. Das spektakuläre Hotel My Arbor in St. Andrä bei Brixen ist an den sonnenverwöhnten Hängen des Ski- und Wanderbergs Plose zuhause.

WISSENSWERTES

Anreise nach Wahl
Die Anreise nach Norditalien ist auch mit dem eigenen Pkw gut zu schaffen, eine Bahnfahrt kann eine

bequeme und sichere Alternative sein. Am schnellsten geht es aber per Flug.

Gut versorgt genießen

Die Ferienorte sind wie die ausgewählten Hotels bestens auf die Wünsche der Gäste eingestellt. Und alles ist bestens organisiert, damit Sie Ihren Urlaub in vollen Zügen genießen können.

Mobil vor Ort

Wenn Sie im Urlaub mobil und flexibel sein möchten, empfehlen wir Ihnen die Buchung eines Mietwagens, am besten bereits im Voraus in Deutschland. Ihr Reisebüro berät Sie gerne.

Hinweis

Eine umfangreiche Hotelauswahl der schönsten Luxushotels in den Regionen Oberitalienische Seen, Toskana, Umbrien, Golf von Neapel, Capri, Sardinien, Apulien und Sizilien finden Sie im Katalog „DERTOUR Deluxe Mittelmeer Atlantik 2023/2024“.

PINZOLO/MADONNA DI CAMPIGLIO



Lobby



Deluxe Junior Suite



Lefay Resort & SPA Dolomiti ◆◆◆◆◆



Italienisches Lebensgefühl in den Brenta-Dolomiten und unberührte Natur, kombiniert mit Luxus und höchstem Wellness-Standard. Und mit Lefay Vital Gourmet-Konzept, einzigartigem Lefay SPA Dolomiti und Wohlfühl-Suiten vom Feinsten.

DAS HOTEL

Das Lefay Resort & SPA Dolomiti liegt inmitten der Brenta-Dolomiten in ruhiger Lage in Pinzolo im Naturpark Adamello-Brenta, der mit reizvollen Dörfern und kristallklaren Seen begeistert. In Hanglage, die Zimmer flankieren das zentrale Gebäude mit Holz-Spitzdach und der Sky Lounge als „Höhepunkt“ mit traumhaften Ausblicken. Leseraum, Lefay SPA Shop, Kids Club bis 11 Jahre. Hotelshuttle zur Seilbahnstation in Pinzolo. Parken in der Garage, Valet-Parken gegen Gebühr. Flughafen Bozen ca. 55 km, Flughafen Verona ca. 140 km entfernt, der nächste Bahnhof Trento ca. 60 km.

DIE ZIMMER

Die 88 Suiten wurden nach dem Lefay-Konzept für globales Wohlbefinden realisiert und bringen die Natur ins Haus: großräumige Bereiche, Naturtextilien und hochwertige Materialien, die sich harmonisch mit Hightech-Lösungen verbinden. Bad mit Badewanne und Dusche, Föhn und Bademantel, Telefon, LCD-TV mit Sky & Pay-TV, WLAN (ohne Gebühr), offener Kleiderschrank, Minibar, Illy-Kaffeemaschine und Auswahl an Tees & Kaffee, Safe, elektrischer Kamin, Klimaanlage, Terrasse oder Balkon.

Prestige Junior Suite (50) ca. 57 qm: Komfortables Doppelzimmer im Erdgeschoss mit Blick auf Wälder oder den Outdoor-Pool.

Deluxe Junior Suite (25) ca. 57 qm: Im 1. Stock mit schönem Ausblick.

Family Suite (5) ca. 92 qm: Mit 2. Schlaf- und Badezimmer.

Executive SPA Suite (5) ca. 100 qm: Mit separatem Wohn- und Schlafzimmer sowie großem Wellnessbereich mit Jacuzzi, Dusche und Sauna.

Royal Pool & SPA Suite (1) ca. 360 qm: Geräumiger Innenbereich, privater Wellnessbereich mit Whirlpool, Dusche, zwei Saunen, Behandlungsbetten und einem Außen-Whirlpool auf der Terrasse und exklusiver Concierge-Service.

KULINARIA

Lefay Vital Gourmet steht für saisongerechte und regionale Zutaten. Elegant designedes Hauptrestaurant **Dolomia** mit lokaler, saisonaler und mediterraner Küche und Bergblick. Das Fine Dining **Grual Bio-Restaurant** bietet zwei Degustationsmenüs mit 8 oder 12 Gängen, ein À-la-carte-Menü und ein Dessertmenü. **Lounge Bar** mit schönem Blick über die Stadt, die **Sky Lounge** bietet herrliche Ausblicke sowie Entspannung vorm offenen Kamin, die Cigar Lounge Zigarren und Spirituosen.

SPA & WELLNESS

Das Herzstück des Resorts ist das 5.000 qm **Lefay SPA**: ein Wohlfühl-Tempel mit 9 Saunen (1 für Kinder), beheiztem Innen-/Außenschwimmbad mit Salzwasser, 20 m Sportbecken, Hydromassage-Becken. **Gegen Gebühr**: Salzwasser-Pool 36°C / 10% Salzgehalt. Rituale für Paare im Private SPA, westliche Massagen, Rituale östlicher Traditionen, medizinische Beratungen Osteopathie, Naturheilverfahren, Haar-SPA.

SPORT & FREIZEIT

Fitness-Center mit Technogym®-Geräten, 24 Std geöffnet. **Gegen Gebühr**: Atem-, Meditations-/körperlich-energetische Kurse. Zwei 9-Loch Golfplätze in nächster Umgebung, Wanderwege in Madonna di Campiglio und Pinzolo, 24 Fahrrad-Routen für jeden Bedarf: vom Radweg des Rendena-Tals bis zum Dolomiti di Brenta Bike, 170 km lange Rundstrecke mit einem erheblichen Höhenunterschied für Mountainbikes. Das Genova Tal ist von den Gletschern der Adamello-Presanella-Gruppe umgeben, deren Bäche zum Fluss Sarca hinunterfließen. Entlang seines Verlaufs ist es möglich auf Wegen zu wandern, die zu den berühmten Wasserfällen Nardis und Lares führen.

DELUXE SPECIAL

FRÜHBUCHERVORTEIL: 10% Ermäßigung auf Übernachtung/Frühstück bei Buchung bis 100 Tage vor Anreise. Nicht gültig in der Royal Pool & SPA Suite/W1P.

SPARTERMINEN: **4 = 3** bei Anreise 1.11.-23.11., 17.3.-28.3., 2.4.-4.7., 8.9.-31.10., **5 = 4** bei Anreise 24.11.-21.12., 3.3.-16.3., 5.7.-25.7., 25.8.-7.9., 27.8.-2.9., **6 = 5** bei Anreise 7.1.-3.2., 26.7.-8.8., **7 = 6** bei Anreise 4.2.-8.2., 18.2.-2.3., jeweils gültig auf Übernachtung/Frühstück. Nicht gültig in der Royal Pool & SPA Suite/W1P.

SPEZIELL FÜR SIE: 1 Flasche Sekt, 1x Zugang pro Person/Aufenthalt zum „L'Aurora Nel Lago“ Salzsee, 1x Mittagessen im „Dolomia“ pro Person/Aufenthalt bei einem Mindestaufenthalt von 5 Nächten. Ab einem Mindestaufenthalt von 7 Nächten zusätzlich ein Abendessen im „Dolomia“ pro Person/Aufenthalt sowie Early Check In und Late Check Out nach Verfügbarkeit vor Ort.

Preise pro Person und Nacht in EUR	Anf H Leistung BZO10012BD							
Zimmerkategorie/Verpflegung	Prestige Junior Suite/ÜF		Deluxe Junior Suite/ÜF		Family Suite/ÜF	Exclusive SPA Suite/ÜF	Royal Pool & SPA Suite/ÜF	
	JO1F	JO1F	JD1F	JD1F	WB1F	WT1F	W1PF	
Unterbr								
Belegung mit Personen	1	2	1	2	2	2	2	
01.11.-23.11.	368	212	455	256	405	508	1270	
24.11.-21.12.	455	256	555	306	483	611	1525	
22.12.-31.12.	804	430	822	514	816	1028	2571	
01.01.-06.01.	795	426	814	509	808	1017	2544	
07.01.-08.02., 03.03.-16.03., 29.03.-01.04., 05.07.-25.07., 25.08.-07.09.	450	253	549	303	478	604	1510	
09.02.-02.03., 26.07.-24.08.	574	315	604	380	598	758	1891	
17.03.-28.03., 02.04.-04.07., 08.09.-31.10.	364	210	450	253	401	503	1257	

KOSTEN FÜR ZUSATZPERSON: Kinderermäßigung lt. System. Kinder sind nur in der Kategorie WB1 erlaubt, Mindestbelegung 2 Erwachsene und 1 Kind.
 VERPFLEGUNGSZUSCHLAG: **Halbpension (H): EUR 81** pro Erwachsener/Tag, **EUR 45** pro Kind 3 bis 11 Jahre/Tag, Kinder bis 3 Jahre werden vor Ort à la carte berechnet. **Vollpension (V): EUR 102** pro Erwachsener/Tag, **EUR 54** pro Kind 3 bis 11 Jahre/Tag, Kinder bis 3 Jahre werden vor Ort à la carte berechnet.
 OBLIGATORISCHE FESTTAGSZUSCHLÄGE: Silvestergaladinner am 31.12. **EUR 349** pro Erwachsener, **EUR 216** pro Kind 3-11 Jahre, Kinder bis 3 J. werden vor Ort à la carte berechnet; jeweils ohne Getränke. MINDESTAUFENTHALT: 2 Nächte im Zeitraum 1.11.-23.11., 17.3.-28.3., 2.4.-4.7., 8.9.-31.10.; 3 Nächte 24.11.-21.12., 7.1.-8.2., 3.3.-16.3., 29.3.-14., 5.7.-25.7., 25.8.-7.9.; 4 Nächte 9.2.-2.3., 26.7.-24.8.; 7 Nächte 22.12.-31.12., 1.1.-6.1. CITYTAX: ca. **EUR 3,00** pro Person/Tag (ab 14 Jahre), zahlbar vor Ort. HUNDE: erlaubt, **EUR 50** pro Hund/Tag, zahlbar vor Ort. HINWEIS: Bitte beachten Sie, dass das Hotel vom 14.4. bis 7.5. geschlossen ist. Zu Hochsaisonzeiten gelten ggf. abweichende Preise, Details in Ihrem Reisebüro.

ST. JOHANN IM AHRNTAL



Suite Residence



Doppelzimmer Palace



Tiroler Stuben

Alpenpalace Luxury Hideaway & Spa Retreat ◆◆◆◆



Im Hotel Alpenpalace erwarten Sie unvergessliche Urlaubstage, die Sie auf Ihre persönliche Art und Weise individuell genießen können. Ein privates Hideaway & Spa-Resort mit spürbarer Naturnähe – Ideal zum Entspannen und Wohlfühlen.

DAS HOTEL

Landeskategorie: 5 Sterne Superior

Im Herzen des Ahrntals, eingebettet in die Bergwelt der Südtiroler Alpen, liegt das Hotel Alpenpalace mitten im Grünen. Die ruhig gelegene Hotelanlage erstreckt sich auf insgesamt 30.000 qm. Erleben Sie das besondere Flair der Bar und Lounges und lassen Sie sich in den Tiroler Stuben mit kulinarischen Köstlichkeiten verzaubern. Auf der Sonnenterrasse und im Wintergarten genießen Sie das ganze Jahr einen faszinierenden Ausblick auf die umliegende Bergwelt. Außerdem bietet das Resort mehrere beheizbare Swimmingpools, einen 3000qm großen Spa- und Wellnessbereich, eine große Gartenanlage, Piano-Bar, Garage (EUR 10 pro Tag) sowie Parkplatz (ohne Gebühr). Zudem WLAN im gesamten Hotel. Transfer vom Bahnhof Bruneck auf Anfrage (kostenlos). Flughafen Bozen, Innsbruck ca. 90 km, Verona ca. 180 km entfernt (auf Anfrage).

DIE ZIMMER

Die 50 großzügig und individuell eingerichteten Zimmer und Suiten laden zum Wohlfühlen und Entspannen ein. Sie sind ausgestattet mit Bad mit Dusche, Bademantel, Föhn, LCD-TV, Telefon, LAN und WLAN (ohne Gebühr), Kaffeemaschine und Minibar sowie Safe.

Einzelzimmer Alpen (3) ca. 25 qm: Komfortables Einzelzimmer in der 2. Etage mit Balkon und herrlicher Alpenpanorama-Sicht.

Doppelzimmer Palace (8) ca. 35 qm: Elegante Doppelzimmer in der 1. oder 2. Etage, größtenteils mit Balkon.

Junior Suite Belvedere (5) ca. 40 qm: In der 3. Etage, mit kombiniertem Wohn-/Schlafraum, Kachelofen und Balkon. Bad mit Dusche und Whirlpool.

Suite Naturelle (4) ca. 43 qm: Geräumiger, im Erdgeschoss.

Suite Residence (8) ca. 43 qm: In der 1. oder 2. Etage, mit getrenntem Wohn- und Schlafzimmer und Balkon. Bad mit Dusche und Whirlpool.

Suite Alpenpalace (5) ca. 50 qm: Geräumiger und luxuriöser, zwei Balkone.

KULINARIA

Die von Gaullt & Millau mit einer Haube ausgezeichnete Gourmetküche bietet südtiroler, italienische und internationale Spezialitäten, 5- bis 7-Gänge-Menüs, ein großes À-la-carte-Angebot und Themenmenüs. Das Frühstücksbuffet wird in der Show-Küche zubereitet. Für den kleinen Hunger zwischendurch steht Ihnen den ganzen Tag die **Brasserie** zur Verfügung. Serviert wird in den **drei Tiroler Stuben** auf der Sonnenterrasse oder am Pool.

Verpflegung: Halbpension inkl. Frühstücksbuffet, Tee- und Mehlspeisenbuffet von 15-17 Uhr sowie 5- bis 7-Gang-Wahl-Menü am Abend mit Vorspeisen-/Salatbuffet.

SPA & WELLNESS

3.000 qm großer **Spa Alpin** mit Innen- und Außenpool, Whirlpools, Kinderbecken mit Rutsche, Saunabereich mit Tiroler Stubensauna, Kräutersauna, Dampfbad, Soledampfbad, Laconium, Eisbrunnen und Erlebnisduschen, Solepool, Salzgradierwerk, Saunameister sowie täglichen Aufgusszeremonien. **Gegen Gebühr:** Beauty- und Wellness-Behandlungen, Ayurveda, Massagen, Bäder, Solarium.

SPORT & FREIZEIT

Fahrrad- und E-Bikeverleih (kostenlos), betreutes Aktiv- und Vitalprogramm im Hotel und in der wunderschönen Natur der Ahrntaler Berge (Aqua Gym, Yoga, Gymnastik). Geführte Wanderungen, Nordic Walking, Yoga Retreats.

Preis pro Person und Nacht inkl. Halbpension (z.B. am 14.06.)
in Kat. Doppelzimmer Palace € 226
Leistung **BZO10004** BD Anf H

WOLKENSTEIN IN GRÖDEN - DOLOMITEN

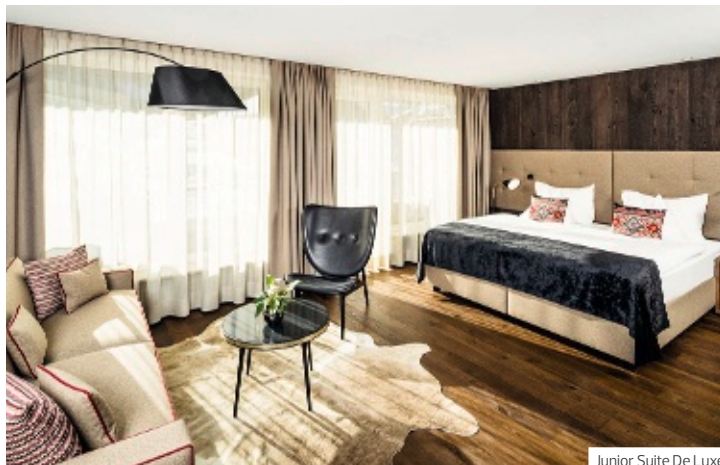

Junior Suite De Luxe



Spa



Bar-Lounge

Hotel Alpenroyal – Heart of Dolomites ◆◆◆◆



Wellnessbereich



Badewelt

Umgeben vom UNESCO-Weltnaturerbe, den einzigartigen Dolomiten, bietet das familiengeführte First Class-Hotel einmalige Aussichten und garantiert absolute Ruhe und erholsames Wohlbefinden.

DAS HOTEL

Landeskategorie: 5 Sterne

Im Grödnertal, befindet sich auf ca. 1.500 m Höhe, das Hotel Alpenroyal. Im 15.000 qm großen Grand Park befindet sich das Juwel des Resorts, der Panorama-Swimmingpool mit Unterwassermusik (ganzjährig auf 33°C beheizt) sowie der Schwimmsee „Kurat“; mit frischem, kühlem Alpinwasser. Der exklusive Wellnessbereich – ein architektonisches Meisterwerk und einer der größten Italiens – ist einzigartig in seiner modernen und schlichten Architektur, lichtdurchflutet und mit wunderbarem Ausblick auf das Sellamassiv. Er umfasst eine großzügige Saunalandschaft, Wasserwelt, den Grand Parc, Ruheoasen, eine Beautyabteilung für Behandlungen und Massagen (gegen Gebühr) sowie eine top ausgestattete Fitnesswelt. Die 2 Restaurants bieten eine vielfältige kulinarische Auswahl. Außerdem Zigarren-Lounge mit Wintergarten, Billardraum, Miniclub „Alpenprince“ (Mo.–Fr. von 14–22 Uhr, ab 3 Jahren). Garage sowie Shuttle-Service nach Wolkenstein (beides ohne Gebühr). Bozen ist ca. 45 km, Meran ca. 75 km, der Flughafen Innsbruck ca. 120 km entfernt.

DIE ZIMMER

Die 55 Zimmer und Suiten spiegeln mit traditionellem Stil und hochwertigen Stoffen eine angenehme alpine Atmosphäre wider. Der Blick streift den Grand Park sowie die Gipfel der Langkofelgruppe. Alle Zimmer und Suiten verfügen über Bad, Bademantel, Föhn, Satelliten-TV, Telefon, WLAN (ohne Gebühr), Minibar und Safe.

Doppelzimmer De Luxe (4) ca. 30–34 qm: Geräumiges Doppelzimmer.

Junior Suite (10) ca. 50 qm: mit Whirlpool, Dampfdusche und Balkon mit Dolomitenblick.

Junior Suite De Luxe (13) ca. 48 qm: Mit freistehender Badewanne, Balkon/Terrasse und Dolomitenblick.

Alpenroyal Suite (5) ca. 50 qm: Getrennter Wohn- und Schlafbereich, Badezimmer mit Whirlpool und Dampfsauna, Balkon oder Terrasse, Dolomitenblick.

VIP Suite (18) ca. 55–85 qm: Getrennter Wohn- und Schlafbereich, Dolomitenblick

KULINARIA

Das Hauptrestaurant **Le Stuben**, in dem auch das Frühstück serviert wird, ist in 5 individuelle Stuben unterteilt – vom Tiroler Stil bis zu modernem Ambiente. Umgeben von der atemberaubenden Aussicht auf die Dolomitenlandschaft bietet das neue **AlpenBISTRO** eine feine Auswahl an kreativen Salaten, leichten Sommergerichten und den besten Klassikern für einen schnellen genussvollen Lunch auf der schönen Sonnenterrasse. Das AlpenBISTRO wird diesen Sommer zu Ihrem neuen Lieblingsort! Abends begeistert das mit 1 Michelin-Stern ausgezeichnete **Alpenroyal Gourmet-Restaurant** (sonntags geschlossen) unter Leitung des Chefkochs Mario Porcelli mit einer Kombination aus mediterraner und alpiner Küche. In der **Bar-Lounge** werden Köstlichkeiten aus der hauseigenen Patisserie und über 50 Teesorten angeboten sowie eine große Auswahl an Aperitifs und Digestifs. Verpflegung: Die inkludierte Halbpension beinhaltet Frühstücksbuffet sowie 5-Gang-Wahl-Menü am Abend mit Salat- und Käsebuffet im Restaurant Le Stuben.

Preis pro Person und Nacht inkl. Halbpension (z.B. am 14.06.) in Kat. Doppelzimmer De Luxe € 198

Leistung BZO10007 BD Anf H

ST. ANDRÄ



Hangout Suite

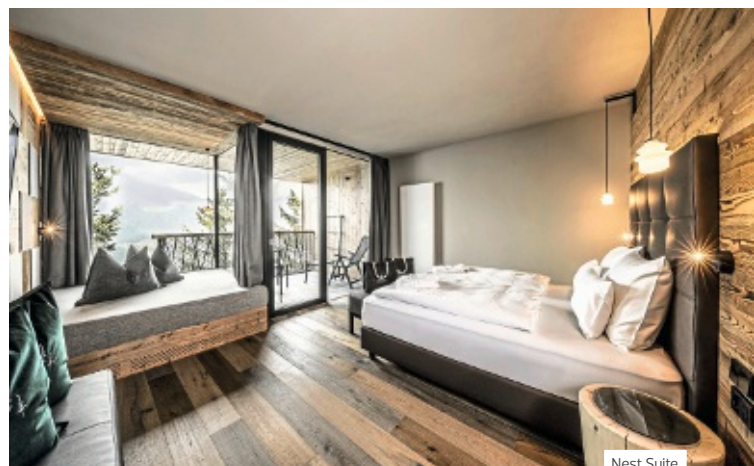

Nest Suite

My Arbor ◆◆◆◆



Ein nachhaltiges Naturerlebnis mit einem betörenden Waldduft – das größte Baumhotel Italiens, das modernes Design und natürliche Materialien perfekt vereint und die Werte Südtirols widerspiegelt.

DAS HOTEL

Landeskategorie: 5 Sterne

Im Ortsteil St. Andrä am Sonnenhang der Plose mit atemberaubenden Panoramablick auf das gesamte Eisacktal und mitten im Wald auf knapp 1.000 m Höhe liegt dieses einzigartige Hotel. Ein prächtiges Hotel mitten in Bäumen, das wie ein Pfahlhaus gebaut und in die Natur der Plose eingebettet ist, und das wegen seiner Lage auf Stelzen und seines Klimas das ganze Jahr über Liebhaber von Wanderungen, Trekkingtouren und Skifahrten anzieht. Die Plose bietet Wege für Spaziergänge und Mountainbiketouren und ist im Winter dank der Angebote für Skifahrer, Rodler und Wanderer eine echte Perle des Dolomiti Superski. 65 Säulen/Stelzen tragen ein 172 Meter langes 4-geschossiges Gebäude mit Saunen, Suiten und Behandlungsräumen, das sich bis zu 32 Meter in den Wald erhebt und nur über eine schmale Straße erreichbar ist. Wie der Hotelname suggeriert, spielt der My-Gedanke eine wesentliche Rolle. My Arbor-Gäste sind dazu eingeladen, dort das zu finden, was im hektischen Alltag oft zu kurz kommt: Zeit für sich selbst und größtmögliche Freiheit für den eigenen Rhythmus. Der Gast kann sich seine Zeit ganz individuell gestalten: Frühstück bis mittags. Schwimmen nach Sonnenuntergang, Yoga oder Wandern, Massage oder Skifahren. Der persönliche Concierge gibt Ihnen gerne z.B. Tipps fürs Einkaufen, individuelle Besuche bei lokalen Winzern, bei der Auswahl von Trainingskursen, Skilehrern und Bergführern. Unglaublich stilvoll, mit viel Holz von der Lärche und Fichte, einem Eichenholzboden, viel Naturstein wie Quarzit und Porphy und Glas präsentiert sich die lichtdurchflutete Lobby. Von der Decke hängen 48 Bäume kopfüber. Der intensive Duft des Lärchen- und Fichtenaltholzes ist betörend. Zu den Annehmlichkeiten zählen ein Hotelrestaurant, Lounge-Bar, 2.500 qm Wellnessbereich mit 5 verschiedenen Saunen, Innen- und Außenpools, Ruhe-/Behandlungsräume, Fitnessraum sowie kostenfreies WLAN und Parkplätze. Die Talstation der Plosebahn erreichen Sie in wenigen Fußminuten. Ins Zentrum von Brixen mit beeindruckenden Bauten, einem der schönsten Weihnachtsmärkte Südtirols, Shopping- und Unterhaltungsmöglichkeiten sowie zum dortigen Bahnhof sind es ca. 8 km. Der Flughafen Bozen ist ca. 56 km entfernt.

DIE ZIMMER

Zwischen Tannengrün und Wolkenweiß, gebettet in den sicheren Schoß von Mutter Natur. In den Zimmern und Suiten spürt man den Herzschlag des Waldes. Alle Zimmer

verfügen über einen View Corner mit großem Panorama-Fenster und beeindruckendem Blick auf das Eisacktal und Brixen. Luxus-Boxspringbetten, Telefon, Safe, Flachbild-TV mit Satellitenanschluss, WLAN (kostenlos).

Nest Suite ca. 38 qm: Doppelzimmer zur Südseite mit Balkon (ca. 7 qm) und Blick über die umliegende Bergwelt und das Eisacktal.

Hangout Suite ca. 46 qm: Getrennter Wohn-/Schlafbereich, zusätzliches TV, Balkon mit Blick über die umliegende Bergwelt und das Eisacktal.

KULINARIA

Lassen Sie sich im Restaurant jeden Tag aufs Neue nach allen Regeln der Küchenkunst verwöhnen, mit Aromen, die die Sinne betören, mit Geschmäckern, die überraschen. Die erstklassige Küche bietet eine Fusion von Südtiroler und italienischer Küche mit Kreativem aus aller Welt. Für Weinliebhaber gibt es eine Weinbar im untersten Stock und in der Lobby können Sie das Abendessen mit einem feinen Digestif ausklingen lassen. Verpflegung: Frühstücksbuffet oder Langschläferfrühstück inklusive. Bei gebuchter Halbpension zusätzlich Abendessen à la carte, Menüwahl (5-Gänge-Menü).

SPA & WELLNESS

Im **Spa Arboris** mit Fitnessbereich, 5 verschiedenen Saunen, Türkischem Bad, 10 Spa Behandlungsräumen, wunderschönen Ruheräumen und einem herrlichen Garten mit Whirlpool entspannt man auf stolzen 2.500 qm naturverbunden. Planschen im Infinitypool während der Blick über die Bäume auf das Eisacktal und die umliegenden Bergketten schweifen. Personal Training, Behandlungen und Anwendungen gegen Gebühr.

SPORT & FREIZEIT

Ein Personal Trainer, der Ihnen folgt, Sie ermutigt und in einem auf Ihre Bedürfnisse zugeschnittenen Fitnessurlaub motiviert. My Body, ein reichhaltiges Sportprogramm, das den ganzen Tag zur Verfügung steht. Zur freien Auswahl: Pilates, Yoga, Muskeltraining, aber auch Wanderungen, Trekking in unberührter Natur, Skifahren, Snowboarden, Rodeln und Winterausflüge, Shopping und Besuche der Stadt Brixen. Im Winter Ski-in & Ski-out, man kann vom Hotel aus direkt mit den Skiern in das Skigebiet Plose starten – ein echtes Ski-Highlight. Die Talstation der Seilbahn des Plose Ski- und Wandergebietes befindet sich in unmittelbarer Nähe.

MERANSEN



Familienzimmer Magic



Kinderbereich Pool



Restaurant Reparo



Familienhotel Familiamus ♦♦♦♦♦



Holzwerkstatt

Das neue Hotel Familiamus in einem der sonnigsten Orte in Südtirol, ist ein Platz für Familien, die zauberhafte Momente, entspannte Zweisamkeit und pures Familienglück erleben möchten.

DAS HOTEL

Landeskategorie: 5 Sterne

In Meransen im Pustertal, auf einem Hochplateau in 1.400 m Höhe gelegen, in idyllischer und zentraler Lage, mitten im Wander- und Skigebiet Gitschberg mit einer Pistenabfahrt, die direkt ins Hotel hineinführt, öffnet im Dezember das neue 5-Sterne Family und Wellness-Aktivhotel Familiamus. Die Vision ist, ein Ort zu sein, an dem Familien einfach nur glücklich sein können und der Aufenthalt für Groß und Klein zu einem unvergesslichen Erlebnis wird. Die Wasserwelten **Aguamenti** mit Indoor-/Outdoor-Pool lassen Kinderherzen höher schlagen, aber auch der Adults-Only-Bereich lässt keine Wünsche offen. Spezielles Babyprogramm mit Sorglos-Genießen-Babypackages sowie Kursen für Mamis mit Baby. Abwechslungsreiche und wertvolle Kinderbetreuung nach der Familiamus-Pädagogik. Im Sommer kostenlose Almencard – eine Gästekarte, die u. a. zur freien Fahrt mit den Bergbahnen Gitschberg und Jochtal berechtigt und attraktive Vorteilspreise bei Bonuspartnern bietet. Kostenlose Tiefgarage, für jedes Zimmer ist ein Stellplatz reserviert. Das Hochplateau Meransen liegt nur ca. 20 Autominuten von der Autobahnausfahrt Brixen entfernt. Der Flughafen Bozen ist ca. 66 km, der Flughafen Innsbruck ca. 90 km und der Flughafen München ca. 288 km entfernt.

DIE ZIMMER

Gemütliche, helle Familienzimmer mit Holzböden und Naturmaterialien, extra großem Familienkuschelbett, abtrennbares Kinderzimmer mit gemütlichen Kinderbetten – ein Ambiente, das beflügelt, inspiriert und zum Träumen einlädt. Zur Ausstattung gehören begehrter Kleiderschrank, Bad mit Familienwaschbecken, Kinderbadewanne, Dusche, Föhn, Bademantel, Wickelablage, 2 x Sat.-TV., WLAN, Wasserkocher, Safe, Minibar, großzügiger Panoramabalkon.

Familienzimmer Happiness ca. 40–45 qm: Großes Familienzimmer, Panoramabalkon.

Familienzimmer Magic ca. 45–49 qm: In der obersten Etage mit Panoramabalkon und traumhafter Aussicht.

KULINARIA

Im Familiamus finden sich Tradition und Innovation auch auf dem Teller und im Glas. Ob traditionelle Gerichte neu interpretiert, regionale und vegetarische Leckereien oder

hauseigene Säfte, alles erzählt im Familiamus eine besondere Geschichte. Das kulinarische Angebot im Restaurant **Reparo** ist vielfältig mit reichhaltigen vegetarischen Köstlichkeiten und nachhaltigen Fleisch- und Fischgerichten. Snackbar mit raffiniertem Obst- und Gemüse Fingerfood, Lounge mit Terrasse, Barbereich und Kaffee und Kuchen. In eigenem Kinderrestaurant für Kids und Teens mit interaktivem Küchenkonzept gesundes Buffet und gemeinsames Kochen. Beim wöchentlichen Familienhausfeiertag wird beim Family Table gemeinsame Familienzeit zelebriert. Verpflegung: All Inclusive beinhaltet Frühstücksbuffet, Lunch-Showküche mit vielfältigen und nachhaltigen Tagesgerichten aus der Region, Obst- und Gemüse Fingerfood, Kaffee und Kuchen, 5-Gang-Abendessen inkl. Salat-, Vorspeisen-, Dessertbuffet, große Auswahl an alkoholfreien und alkoholischen Getränken.

SPA & WELLNESS

In den Wasserwelten **Aguamenti** Familienbereich mit Indoor-Pool mit Verbindung zum Outdoor-Infinity-Pool mit 360-Grad-Panoramablick, Babybecken, Nichtschwimmerpool mit Rutsche, Jugend-Actionpool mit Breitwellenrutsche und Röhrenrutsche, Familiensauna, Ruheräume für Groß und Klein sowie Snackbar. Der Adults-Only-Bereich bietet einen Outdoor-Whirlpool auf der Dachterrasse, Nachtschwimmbad, Kneippsee und Tauchbecken. In der Adults-Only-Wärme & Relaxoase **Inflamari** Finnische Sauna, Infrarotsauna, Bio-Sauna, Dampfsauna, Teelounge und Ruheräume. **Gegen Gebühr:** Beauty- und Spa-Behandlungen, auf Kinder und Jugendliche abgestimmte Spa-Angebote.

SPORT & FREIZEIT

Sommer- und Winter-Aktivprogramm für die ganze Familie. Meditation & Fitness **Anima** mit Yoga- und Pilateskursen, Thai-Chi und Qi Gong, Bewegungs-/Fitnesskursen, ausgewählten Aktivitäten und Erlebnissen für inneres Wachstum. Aktivprogramm für Teens und Kids, über 1.000 qm Indoor-Spielfläche mit Indoor-Rutschen durch das ganze Hotel, Zauberküche, Turnhalle, Atelier, Holzwerkstatt und Kletterwand, Outdoor-Kinderparadies mit Familiamus-Tierwelt, Spielplatz u.v.m. Coole Teens-Programme mit Ausflügen, Challenges. **Gegen Gebühr:** Verleih von E-Bikes, pferdegestütztes Coaching, 1x wöchentliches Special Event (z.B. Rafting, Laserspiele).

Preis pro Person und Nacht inkl. All Inclusive (z.B. am 16.03.) in Kat. Familienzimmer Happiness € 310
Leistung BZ014812 BD Anf H

ST. LORENZEN

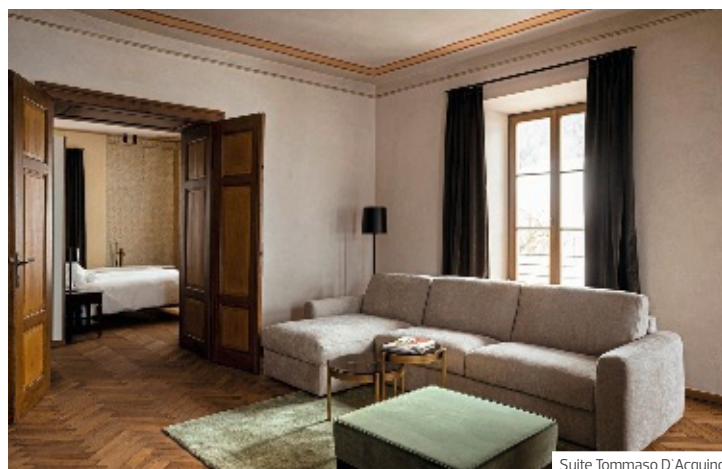

Suite Tommaso D'Acquino



Suite Nicolaus Copernicus



Suite Leopold von Leits



Castel Maurn ◆◆◆◆



Kältebecken im Wellnessbereich



Feinstes Niveau und Diskretion, die Noblesse der Moderne und der Charme vergangener Zeiten erwarten Sie im historischen und exzellenten Wohlfühlhotel Maurn mit Blick ins Pustertal und die Dolomiten.

DAS HOTEL

Ein Edelsanitz in St. Lorenzen in Südtirol, erstmals erwähnt anno 990 und Heimathaus des heutigen Besitzers Walter Peintner, der im Jahr 2021 in liebevoller Renovierung eine Komposition für alle Sinne kreierte: das Hotel Castel Maurn in St. Lorenzen im Pustertal bei Bruneck. Das exklusive Refugium bietet ein einzigartiges Wohnerlebnis bei höchster Privatsphäre. Im Kontrast zur behutsam und bestmöglich erhaltenen äußeren Erscheinung des mittelalterlichen Baus wurden die Innenräume des Castel Maurn in einem modernen und klaren Design neu gestaltet. Sie wohnen in außergewöhnlichen Suiten. Es steht ein feiner Spa-Bereich mit Saunen und Pool sowie ein privater Garten zur Verfügung. Zum Portfolio zählen darüber hinaus ein Frühstücksservice, der Kitchenclub (Wein- und Küchenlounge), die Honesty-Bar mit edlen Getränken und ein Concierge-Service. Der Anitz Maurn ist abgelegen und doch zu jeder Jahreszeit gut erreichbar. Er ist Teil der Natur und des Kulturraums im Pustertal. Erleben Sie das Land Südtirol mit all seinen Facetten rund um Maurn: Beobachten Sie das Erwachen des Weltkulturorts Meran in den wunderschönen Gärten von Schloss Trauttmansdorff. Spüren Sie die ersten warmen Sonnenstrahlen und lassen sie sich von der einzigartigen Apfelblüte des Landes verzaubern. Zahlreiche Burgen und Schlösser können besichtigt und bestaunt werden. Die Museen am Kronplatz können in wenigen Minuten erreicht werden, das Gourmetrestaurant AlpiNN von Norbert Niederkofler lädt zum Essen ein. Auch die Städte Verona und Venedig sowie der Gardasee laden zu einem Besuch ein. Der Bahnhof St. Lorenzen ist ca. 2 km, der Flughafen Bozen ca. 80 km und der Flughafen Innsbruck ca. 105 km entfernt.

DIE ZIMMER

Die insgesamt 8 Suiten sind geprägt von Großzügigkeit und Eleganz und verzaubern mit historischem Charme. Jede einzelne Suite ist individuell und einzigartig, keine gleicht der anderen, aber alle zeichnen sich durch hochwertige Materialien, perfektes Design sowie liebevolle Details aus. Holz, Naturstein und Teppiche sorgen für ein exklusives Wohlfühlambiente. Alle Suiten sind ausgestattet mit Bad mit Dusche, Föhn, Courtesy Set aus natürlichen Produkten, Spa-Kit, Doppelbett mit hochwertiger Matratze und Kissen nach Wahl, TV (43 Zoll), Garderobe, komplett ausgestattete Küche mit Kochfeld, Kühlschrank, Spülmaschine, Geschirr von Schönhuber Franchi, Gläser von Riedel, Auswahl an Teesorten, Safe.

Suite Superior (3) ca. 58–60 qm: Mit separatem Wohn- und Schlafbereich. Zu dieser Kategorie gehören die Suite Leopold von Leits, Suite Graf von Gaderthurn und die Suite Graf Radetzky.

Suite Deluxe (4) ca. 70–75 qm: Mit separatem Wohn- und Schlafraum. Zu dieser Kategorie gehören die Suite Nicolaus Copernicus, Suite Tommaso D'Acquino, Suite Albrecht Dürer und die Suite Ferdinand von Brackel.

KULINARIA

Eine gute Auswahl an Traditionsgasthöfen und Gourmetrestaurants im Umkreis von 30 km. Auf Wunsch wird gern ein Privatkoch organisiert. Kitchenclub: Zugang zur Wein- und Küchenlounge mit hochwertiger Ausstattung und regionale Leckereien & Snacks. In der Honesty-Bar Spirituosen-Ecke (Gin, Whisky, Rum) und kleiner Kühlschrank mit Tonic & Bier. Verpflegung: Frühstück à la carte. Am Morgen wird in Ihrer Suite oder im Garten ein fürstliches Frühstück mit regionalen Leckerbissen serviert.

SPA & WELLNESS

Außergewöhnlicher Wellnessbereich mit finnischer Sauna, Bio-Sauna, türkischem Dampfbad, Ruheraum und Kältebecken. Im Garten beheizter Außenpool, von dem aus Sie das ganze Jahr über die Aussicht auf die umliegenden Wälder und Gipfel genießen können. Anwendungen gegen Gebühr.

SPORT & FREIZEIT

Fitnessraum mit Technogym-Geräten. Bei Wanderungen und Ausflügen rund um das Castel Maurn kommt man an vielen historischen Städtchen vorbei, die zum Verweilen einladen. Zwischen dem Dolomitengebirge, der Ferienregion Kronplatz und dem Golfplatz Alta Badia erwarten Sie vielseitige Sommer-/Winteraktivitäten. Als Teil des weltweit größten Skikarussells Dolomiti Superski in den umliegenden Skigebieten Skivergnügen ohne Ende.

DELUXE SPECIAL

SPEZIELL FÜR SIE: Ferrari Schaumwein und Welcome-Praline zur Begrüßung.

Bahnreise

Sicher und flexibel reisen mit DER Touristik
und der Deutschen Bahn



In Kooperation mit



Kein Stau, kein Stress, keine Parkplatzkosten:

Mit Ihrer DER Touristik Bahnfahrkarte reisen Sie entspannt und flexibel zu Ihrem Urlaubsort und genießen den Komfort in modernen Fernzügen der Deutschen Bahn.



Der Natur zuliebe

Mit Ihrer Bahnreise helfen Sie, Kohlendioxid-Emissionen auf der Schiene zu vermeiden. Denn die Bahn errechnet den Energiebedarf Ihrer Reise, erwirbt die entsprechende Strommenge aus 100% regenerativen Energiequellen und speist sie ins Bahnstromnetz ein. Klimaschutz automatisch inklusive!



Bahn Spar & Bahn Flex

Wählen Sie zwischen zwei Tarifvarianten mit vielen Inklusiv-Leistungen von und zu jedem deutschen Bahnhof und zu vielen Metropolen Europas.

Der Bahn Flex Tarif ist aufgrund der freien Zugwahl absolut flexibel und die tagesaktuellen Bahn Spar Angebote sind besonders günstig.



Inklusiv-Leistungen und Vorteile im Überblick

	Bahn Spar	Bahn Flex
Sitzplatzreservierung	●	●
City Ticket	●	●
Kinder bis 14 Jahre kostenfrei	●	●
Freie Zugwahl	Zugbindung	●

z. B. Frankfurt – Hamburg pro Person und Strecke 2. Klasse 1. Klasse	ab € 24 ab € 37	ab € 89 ab € 145
z. B. Stuttgart – Paris pro Person und Strecke 2. Klasse 1. Klasse	ab € 48 ab € 84	ab € 112 ab € 194

▪ Sitzplatzreservierung inklusive:

Bei Bahn Spar & Bahn Flex ist die Reservierung (nach Verfügbarkeit) in der 1. und 2. Klasse bereits im Ticketpreis enthalten (Kinder zahlen ein Reservierungsentgelt).

▪ City Ticket inklusive:

Kostenfreie Anfahrt im ÖPNV zum Bahnhof am Abfahrtsbahnhof, weiter zum Hotel am Zielort und retour.

▪ Kinder reisen kostenfrei:

Innerhalb Deutschlands reisen Kinder bis 14 Jahre in Begleitung Erwachsener kostenfrei

▪ Freie Zugwahl:

Bei Bahn Flex an den gebuchten Reisetagen flexibel auch zu einer anderen Uhrzeit und mit anderen Zügen reisen.



BEREITUNG WÄHREND IHRES AUFENTHALTES IM URLAUBSBLAND

In den meisten Urlaubszielen kümmert sich ein deutsch- bzw. englischsprachendes Reiseleiterteam telefonisch oder persönlich um Ihre Anliegen. In allen DERTOUR Reiseunterlagen finden Sie eine Servicetelefonnummer sowie die Adresse unserer tagesaktuellen Reiseleiter-Webseite, sofern dieser Service für Ihre Urlaubsregion verfügbar ist.

INGESCHRÄNKTE MOBILITÄT

Die DER Touristik Deutschland Vertragsleistungen entsprechen nicht vollumfänglich allen behindertengerechten Anforderungen. Viele Vertragspartner verfügen aber über behindertenfreundliche Einrichtungen und Transportmöglichkeiten. Um Ihren Ansprüchen angemessen gerecht zu werden, bitten wir Sie oder Ihr Reisebüro, uns vor Buchung zu kontaktieren, damit wir gemeinsam mit Ihnen eine Ihren persönlichen Bedürfnissen gerecht werdende Urlaubsreise zusammenstellen können.

GESUNDHEITSVORSORGE

Der Reisende sollte sich über Infektions- und Impfschutz sowie andere Prophylaxe-Maßnahmen rechtzeitig informieren; ggf. sollte ärztlicher Rat eingeholt werden. Auf allgemeine Informationen, insbesondere bei den Gesundheitsämtern, reisemedizinisch erfahrenen Ärzten, Tropenmedizinern, reisemedizinischen Informationsdiensten oder der Bundeszentrale für gesundheitliche Aufklärung wird verwiesen.

HAFTUNGSAUSSCHLUSSERKLÄRUNG

Bei Aktivitäten mit erhöhtem Risikocharakter ist es erforderlich, dass Sie vor Ort einen sog. „Liability Waiver“ (Haftungsausschlussklärung) unterschreiben. Ohne Ihre Unterschrift können unsere Leistungsträger Sie nicht an den Aktivitäten teilnehmen lassen. Die Unterzeichnung der Haftungsfreistellungserklärung hat keine Auswirkungen auf die gesetzlich vorgeschriebene und die nach den Ziffern 9 bis 12 der Reisebedingungen vertraglich vereinbarte Gewährleistung und Haftung der DER Touristik Deutschland GmbH.

GRUPPEN

Für Gruppenbuchungen (auch aufgeteilt auf mehrere Vorgänge) ab 15 Personen wenden sich Reisebüros zwecks Prüfung bitte per E-Mail an: dertour.service.deluxereisen@dertouristik.com

PREISE

Alle aufgeführten Preise, Reisebedingungen und Informationen gelten nur für Touristen und nicht für Geschäftsreisende.

RAIL&FLY – IHR ZUG ZUM FLUG

Für klassische Pauschalreisen ins Ausland (ausgenommen Flüge der DER Touristik Ticket Factory sowie dynamische Produkte der Marken DERTOUR, ITS, JAHN REISEN, MEIERS WELTREISEN und Travelix) ist die Rail&Fly Leistung als Gutschein in der 2. Klasse für die Hin- und Rückfahrt mit der Bahn im Reisepreis enthalten. Geltungsbereich ist das Streckennetz der DB und teilnehmende Verkehrsverbände zu allen deutschen Flughäfen (sowie Basel und Salzburg). Gegen einen Aufpreis kann die Rail&Fly Leistung in der 1. Klasse oder für die o.g. dynamischen Produkte hinzugebucht werden. Weitere Informationen zur Einlösung des Gutscheins und Preise finden Sie unter <http://www.informierender.de>. Sollte das Rail&Fly Ticket in Anspruch genommen werden, ist wegen möglicher Verspätung im Zugverkehr vom Reisenden eine Zugverbindung zu wählen, die laut Fahrplan mindestens 4 Stunden vor Abflug eine Ankunft am Abfertigungsschalter des Abflughafens gewährleistet.

REISEBEDINGUNGEN

Beachten Sie die Reisebedingungen hier im Katalog. Alle Angaben in diesem Prospekt entsprechen dem Stand bei Drucklegung. Änderungen vorbehalten.

REISESCHUTZ

Die in diesem Katalog genannten Reisepreise enthalten keine Reiserücktritts-Versicherung (Stornokosten-

Versicherung und Reiseabbruch-Versicherung). Wenn Sie von Ihrer Reise zurücktreten, entstehen Stornokosten. Bei Reiseabbruch können zusätzliche Rückreise- und sonstigen Mehrkosten entstehen. Deshalb empfehlen wir den Abschluss des speziellen RundumSorglos-Schutzes der ERGO Reiseversicherung. Er beinhaltet neben der Reiserücktritts-Versicherung einen umfassenden Reiseschutz mit Notruf-Service rund um die Uhr. Weitere Informationen finden Sie hier im Katalog oder unter www.dertouristik.online/reiseversicherung.

RUNDREISEN

Alle Programmverläufe unserer Rundreisen wurden verantwortlich und vorausschauend unter Berücksichtigung aktueller Gegebenheiten geplant. Im Falle von Änderungen von Gesundheits- und Hygienebestimmungen sowie behördlicher Vorgaben und Sicherheitsmaßnahmen, die sich auf die Durchführung der Reise auswirken können, können unsere Programme möglicherweise – auch kurzfristig – angepasst und modifiziert werden. Entsprechende Abwandlungen dienen der Sicherheit unserer Kunden.

UMBUCHUNG/STORNIERUNG WÄHREND IHRES AUFENTHALTES IM URLAUBSBLAND

Bei Umbuchung/Stornierung während Ihres Aufenthaltes im Urlaubsland können Sie sich nicht auf mündliche Absprachen mit dem Hotel über eine mögliche Erstattung berufen. Sofern auf dem Voucher in den Reiseinformationen unsere Partneragentur angegeben ist, ist diese unverzüglich zu kontaktieren. Nur wenn unsere Agentur informiert wurde und entsprechend handeln konnte, können wir Ihnen ggf. nicht in Anspruch genommene Leistungen erstatten. Ein Anspruch erwächst hieraus jedoch nicht. In jedem Fall erheben wir eine Bearbeitungsgebühr von EUR 30. Im Fall einer Veränderung des Mindestaufenthaltes (Umbuchung/Verkürzung des Aufenthaltes), auch nach Reiseantritt, erfolgt eine Nachbelastung.

UNTERKUNFT

Altersangaben: Wenn Altersangaben erforderlich sind (z. B. bei Zusatzbetten), wird immer das Alter bei Reiseantritt zugrunde gelegt.

Check-in/Check-out: Check-in ist ab 15 Uhr Check-out zwischen 10 und 13 Uhr. Je nach Verfügbarkeit werden die Hotels alles tun, um Ihnen das Zimmer so früh bzw. so lang wie möglich zur Verfügung zu stellen. Da manche Flüge nachts ankommen oder abfliegen, empfehlen wir Ihnen, genau zu prüfen, ob Sie die erste oder letzte Nacht mitbuchen möchten.

Haustiere: Hunde bzw. Haustiere sind in vielen Hotels willkommen. Informationen finden Sie in der Preistabelle. Die zu entrichtende Gebühr ist vor Ort zu zahlen und schließt Futter nicht ein. Der Aufenthalt im Restaurant, am Strand und im Schwimmbadbereich, oft auch in allen öffentlichen Bereichen, ist meist nicht erlaubt.

Hotelparkplätze: Die in den Hotelbeschreibungen erwähnten Hotelparkplätze und -garagen sind, falls nicht anders angegeben, immer gebührenpflichtig, die Gebühr ist vor Ort zu zahlen.

Honeymoon Specials: Bitte beachten Sie, dass Honeymoon Specials nur innerhalb der ersten 6 Monate nach Heirat, wenn nicht anders angegeben, buchbar sind und die Heiratsurkunde auf Anfrage im Hotel vorgezeigt werden muss. Genaue Angaben siehe Hotelseiten.

Saisonzeiten: Grundlage für die Berechnung der Hotelkosten ist der Einzeltag, d. h. bei Saisonüberschneidung gilt anteilig der Preis der jeweiligen Saison.

Sprache: Hotel- und/oder Service-/Dienstleistungen werden in Englisch oder in der Landessprache erbracht.

Zimmer: Die angegebenen Zimmergrößen sind unverbindliche Richtwerte und basieren auf den Angaben der Hotels. Sie beziehen sich in der Regel auf die Größe der Zimmer (inkl. Bad/Diele), ggf. kann auch ein Balkon/Terrasse (auch anteilig) berücksichtigt sein. Der Begriff „Doppelzimmer“ bedeutet, dass es sich um ein Zimmer

mit 2 Schlafmöglichkeiten handelt. Dies können z.B. ein Doppelbett (mit gemeinsamer oder getrennten Matratzen), ein Grandlit, ein Kingsize-, Queensize-Bett oder auch zwei getrennt stehende Betten sein. Bitte beachten Sie, dass Meerblick nicht automatisch frontaler Meerblick bedeutet, sondern teilweise kann dies ein seitlicher bzw. eingeschränkter Meerblick sein.

LÄNDERINFORMATIONEN

DEUTSCHLAND/ITALIEN/ÖSTERREICH/SCHWEIZ

Kurtaxe: Deutschland ca. EUR 1 bis EUR 5, Italien ca. EUR 0,70 bis EUR 5, Österreich ca. EUR 1 bis EUR 4, Schweiz ca. CHF 3 bis CHF 7. Die Kurtaxe wird in den meisten Orten individuell festgelegt und kann sich kurzfristig ändern. Bei den oben genannten Beträgen handelt es sich um Richtwerte.

SKANDINAVIEN

Einkaufen: Die Geschäfte sind in den Städten i. d. R. werktags von 9 bis 18 Uhr geöffnet, an manchen Tagen auch bis 20 oder 21 Uhr. Die größeren Einkaufszentren sind auch sonntags geöffnet.

Mitternachtssonne/Tageslicht: An einigen Orten, die nördlich des Polarkreises liegen, steht die Sonne zwischen Mai und Juli Tag und Nacht am Himmel. Auch in Südsandinavien wird es in dieser Zeit nicht richtig dunkel. Es herrscht lange Abenddämmerung, die bald in Morgendämmerung übergeht. Bereits im April und Mai steht die Sonne viel länger am Himmel als in Deutschland. Ab Mitte September haben Sie in den Regionen um den Polarkreis und nördlich davon, sowie in Island die Chance in den dunkler werdenden Nächten Polarlichter zu beobachten.

Mücken: Die Stechmücken in Skandinavien bevorzugen Niederungen, Feuchtgebiete und Wärme. Als Gegenmittel reichen in der Regel die üblichen Sprays, Cremes usw. Sehr gute Mittel erhalten Sie auch in Apotheken und Sportgeschäften vor Ort.

Rauchen: In öffentlichen Bereichen besteht Rauchverbot. In der Regel sind auch alle Zimmer in den Unterkünften Nichtraucherzimmer.

Zeitdifferenz: MEZ -1 Stunde.

IRLAND

Feiertage/Feste: Die im folgenden genannten Daten stellen einen Auszug der Feiertage dar und erheben keinen Anspruch auf Vollständigkeit.

Januar, 17. März (St. Patrick's Day), Karfreitag, Ostermontag, erster Montag im Mai, im Juni und im August, 31. Juli-6. August (Galway Race Week), letzter Montag im Oktober, Weihnachten.

Sprache: In Irland gibt es zwei Amtssprachen: Englisch und Irish (Gaeilge). Jeder Einwohner in Irland spricht Englisch, doch Sie werden in vielen Orten – und auf vielen Straßenschildern – der gälischen Sprache und Schrift begegnen.

Währung: Irlands Währung ist der Euro, in Nordirland wird mit Pfund Sterling bezahlt, 1 Britisches Pfund (GBP) = ca. EUR 1,27. Wer in Irland nicht mit Bargeld bezahlen möchte, kann weit verbreitet seine Visa und Master Card nutzen. Wenn Sie in etwas ländlicheren Orten Irlands Geld abheben möchten, finden Sie Geldautomaten mitunter auch am Kiosk.

Essen & Trinken: In Restaurants in kleineren Orten wird i. d. R. nur bis 20 Uhr warmes Essen serviert. In Pubs bestellen und bezahlen Sie Ihr Essen und Trinken direkt am Tresen, deshalb wird üblicherweise kein großes Trinkgeld gegeben.

Strom: Die Stromspannung in Irland beträgt 230 V/50 Hz. Ein dreipoliger Adapter ist notwendig.

Zeitdifferenz: MEZ -1 Stunde.

Stand bei Drucklegung, Änderungen vorbehalten

Datenschutzinformationen nach Art. 13 und 14 der EU Datenschutzgrundverordnung (EU-DSGVO)
 Mit dieser Datenschutzerklärung informieren wir Sie über die Verarbeitung Ihrer personenbezogenen Daten durch uns sowie über die Ihnen zustehenden Rechte bei Buchung einer Reiseleistung unserer Veranstaltermarken.
 (Status: August 2022)

1. Wer ist für die Datenverarbeitung verantwortlich und an wen können Sie sich wenden?

Verantwortlich für die Datenverarbeitung ist die DER Touristik Deutschland GmbH, Humboldtstraße 140-144, 51149 Köln. Bei Fragen zum Thema Datenschutz können Sie sich an folgende E-Mail-Adresse wenden: datenschutz@dertouristik.com.

2. Welche Daten und welche Quellen nutzen wir?

- Wir verarbeiten Daten, die wir im Rahmen unserer vertraglichen Beziehung mit Ihnen erhalten oder aufgrund Ihrer Einwilligung. Die Daten erhalten wir direkt von Ihnen, z. B. im Rahmen der Reisebuchung oder einer anderen Auftragserteilung, z. B. über eine Reisevermittlung, Werbekooperationspartner.
- Sofern Sie uns personenbezogene Daten anderer Personen (z. B. Mitreisender) als Reiseanmelder (in mitteilen, müssen Sie sicherstellen, dass diese damit einverstanden sind und Sie die Daten übermitteln dürfen. Sie müssen dafür Sorge tragen, dass diese Personen wissen, wie Ihre personenbezogenen Daten von uns verarbeitet werden können und welche Rechte sie haben.
- Soweit erforderlich verarbeiten wir folgende Datenkategorien:
 - Identifikations- / Authentifikationsdaten (z. B. Name, Vorname aller Reisenden, Vorgangsnummer, Benutzername, Passwörter, Reisepassdaten)
 - Demographische Daten (z. B. Alter, Geburtsdatum aller Reisenden)
 - Physische Charakteristika (z. B. Anrede, Geschlecht aller Reisenden)
 - Kommunikationsdaten (z. B. Adresse, E-Mail-Adresse, Telefonnummer, Schriftverkehr, E-Mail Korrespondenz)
 - Kontodaten (z. B. IBAN-Nummer, Kreditkartennummer)
 - Reisezeiten (z. B. gebuchte Produkte, Reisehistorie)
 - Wenn angefordert besondere Daten (z.B. Mobilitätshilfen, Essenswünsche, sofern übermitteln)
 - Werbe- und Vertriebsdaten (z. B. Historie unserer Werbeangebote)
 - Vorlieben (z. B. Ihre Präferenzen, Ihre Bewertungen im Hinblick auf Ihre Reisen, sofern über uns vermittelt/ von uns durchgeführt)
 - Verhalten (z. B. Verhalten auf unseren Webseiten/ App, Standort)
 - Familiäre Beziehung (z. B. mitreisende Kinder)
 - Daten im Rahmen von Reklamationen und Krisenfällen

3. Auf welcher Rechtsgrundlage und zu welchem Zweck werden Ihre Daten verwendet?

- 3.1 Zur Durchführung vorvertraglicher Maßnahmen erforderlich, die auf Ihre Anfrage erfolgen oder Erfüllung von Vertragspflichten mit Ihnen (Art. 6 Abs. 1 lit. b EU-DSGVO)
- Wir verarbeiten Ihre Daten zur Angebotsstellung und Durchführung unserer Verträge mit Ihnen, d.h. insbesondere zur Veranstaltung, Vermittlung und Durchführung der gebuchten Reiseleistungen, inkl. Reklamations- (Beschwerden) und Krisenmanagement (Vermittlungs- / Reisevertrag) durch uns oder durch berechtigte Dritte.
- Weitere Zwecke sind:
 - Zur Unterstützung unserer Vertriebsorganisation bei der Reisebetreuung
 - Zur Bereitstellung von Kundenportalen/ Apps (Nutzungsvertrag)
 - Zur Bereitstellung von Kontaktmöglichkeiten zu uns (z.B. Kontaktformular, Terminvermittlung zur Beratung) (Vermittlungs/ Reisevertrag)
 - Zur Teilnahme an Gewinnspielen, Wettbewerben oder ähnlichen Aktionen (Gewinnspielvertrag)
 - Wir bieten Ihnen von Zeit zu Zeit die Möglichkeiten, an Gewinnspielen oder Wettbewerben und ähnlichen Aktionen teilzunehmen.
- Zur Abwicklung dieser Aktionen können personenbezogene Daten wie Anrede, Vorname, Name, Adresse, E-Mail-Adresse und ggfs. weitere für die Aktion notwendige Daten verarbeitet werden. Alle im Rahmen einer solchen Aktion angegebenen personenbezogenen Daten werden ausschließlich für die Abwicklung der Aktion verwendet, z. B. für die Gewinnermittlung, -benachrichtigung oder Zusendung des Gewinns. Die Daten werden nach Beendigung der Aktion gelöscht, wenn vorrangige Aufbewahrungsfristen abgelaufen sind. Rechtsgrundlage für die Abwicklung der Aktion ist Art. 6 Abs. 1 lit. b DSGVO (Gewinnspielvertrag).

3.2 Auf Grund von gesetzlichen Vorgaben (Art. 6 Abs. 1 lit. d EU-DSGVO)

Wir unterliegen verschiedenen rechtlichen Verpflichtungen und gesetzlichen Anforderungen (z. B. Bürgerliches Gesetzbuch (BGB), EU-Reiserecht, Handelsgesetzbuch (HGB), GoB, Fluggastdatengesetz, Steueresetze der Bundesrepublik Deutschland), zu den Zwecken Identitäts- und Altersprüfung, Prävention von Straftaten (z. B. Betrug), die Erfüllung steuerrechtlicher/ behördlicher Kontroll- und Meldepflichten, die Bewertung und Steuerung von Risiken sowie die finanz- und steuerrechtliche Aufbewahrung können Ihre Daten durch uns oder berechtigte Dritte verarbeitet werden.

3.3 Datenverarbeitung zum Schutz lebenswichtiger Interessen (Art. 6 Abs. 1 lit. d EU-DSGVO)

Um lebenswichtige Interessen von Ihnen oder einer anderen natürlichen Person zu schützen, um z. B. in Notfallsituationen Einsatzkräfte eine Evakuierungsliste bereitstellen zu können können Ihre Daten durch uns oder berechtigte Dritte verarbeitet werden.

3.4 Zur Wahrung berechtigter Interessen (Art. 6 Abs. 1 lit. f EU-DSGVO)
 Im Rahmen von einer Interessenabwägung, zur Wahrung unserer überwiegend berechtigter Interessen sowie Interessen Dritter können Ihre Daten durch uns oder durch berechtigte Dritte verarbeitet werden. Dies erfolgt zu folgenden Zwecken:

- Funktion, Verfügbarkeit und Sicherheit des Geschäftsbetriebs (z. B. IT, sonstige Dienstleistungen)
- Weiterentwicklung von Dienst- / Reiseleistungen und Zusatzprodukten (z. B. Qualitätsmanagement)

- Vertriebssteuerung
- Werbung, Markt- und Meinungsforschung, Neukundengewinnung
- Geltendmachung, Ausübung oder Verteidigung von Rechtsansprüchen – das berechtigte Interesse ist insbesondere bei Eingehung von Geschäften mit finanziellem Ausfallrisiko gegeben
- Prävention und Aufklärung von Straftaten (z. B. Betrug) – das berechtigte Interesse ist insbesondere bei Eingehung von Geschäften mit finanziellem Ausfallrisiko gegeben)
- Bearbeitung von Anfragen und Erteilung von notwendigen Informationen (z. B. Kontaktformular)

Unser Interesse an der jeweiligen Verarbeitung ergibt sich aus den jeweiligen Zwecken (Gewinnerzielung, Vermeidung von Rechtsrisiken, Geltendmachung, Ausübung oder Verteidigung von Rechtsansprüchen, Bereitstellung und Sicherheit unseres Geschäftsbetriebes, effiziente Aufgabenerfüllung, Prozessoptimierung, Schutz vor finanziellem Ausfallrisiko). Soweit es der konkrete Zweck gestattet, verarbeiten wir Ihre Daten pseudonymisiert.

3.4.1 Datenverarbeitung zur Direktwerbung (Art. 6 Abs. 1 lit. f EU-DSGVO in Verbindung mit § 7 Abs. 3 UWG)
 Wir verarbeiten Ihre Daten zum Zwecke der Direktwerbung, für den Versand auf auf Ihre Reisen abgestimmte E-Mails mit Informationen und Angeboten rund um Ihre Reisen. Dabei kommt die im Abschnitt 10 erläuterte Profilbildung zum Einsatz. Die Datenverarbeitung erfolgt auf Grundlage von Art. 6 Abs. 1 lit. f EU-DSGVO i.V.m. § 7 Abs. 3 UWG und in dem Interesse, Sie über neue Produkte und Dienstleistungen zu informieren. Gegen diese Verarbeitung steht jedem Kunden ein eigenes Widerspruchsrecht gemäß Art. 21 EU-DSGVO zu, dessen Ausübung zur Beendigung der Verarbeitung zum Zwecke der Direktwerbung führt. Ihre Daten werden für Zwecke der Werbung gesperrt. Ihre Daten werden gelöscht, wenn vorrangige Aufbewahrungsfristen abgelaufen sind. Sie können sich jederzeit mit Wirkung für die Zukunft von Bestandskunden-E-Mailings abmelden. Dies geht über den direkten Kontakt mit uns über datenschutz@dertouristik.com oder ggfs. via Link bei Bestandskunden-E-Mailings, ohne dass hierfür andere als die Übermittlungskosten nach den Basistarifen entstehen.

3.5 Auf Grund Ihrer Einwilligung (Art. 6 Abs. 1 lit. a EU-DSGVO)
 Wenn Sie uns eine Einwilligung zur Verarbeitung Ihrer personenbezogenen Daten erteilt haben, ist diese jeweilige Einwilligung Rechtsgrundlage für die dort genannte Verarbeitung. Insbesondere haben Sie ggfs. der werblichen Ansprache per E-Mail, Post, Telefon oder Messenger-Dienst zugestimmt. Sie können Einwilligungen jederzeit mit Wirkung für die Zukunft widerrufen. Wenden Sie sich dazu bitte an unsere Kontaktadresse. Der Widerruf wirkt nur für zukünftige Verarbeitungen, nicht für bereits erfolgte. Gesonderte Einwilligungen können für folgende Leistungen erteilt werden:

- Newsletterversand
 Sie haben die Möglichkeit, sich auf einen unserer Webseiten für unseren kostenlosen Newsletter zu registrieren. Der Newsletter enthält aktuelle Angebote zu Reiseleistungen, attraktive Spezial- und Gewinnspiele und Umfragen (wie Inspirationen) rund um Ihre nächste Reise-Equipment/Literatur, Attraktionen und Finanzdienstleistungen). Wenn Sie den Newsletter bestellen, verarbeiten wir nachfolgend aufgeführte Daten. Diese verarbeiten wir nur, soweit sie tatsächlich bei uns anfallen.
- Daten, die Sie uns bei der Bestellung des Newsletters mitteilen (E-Mail-Adresse, Anrede, Vorname, Nachname, ggf. Geburtsdatum, inhaltliche Präferenzen)
- Daten zum Nachweis Ihrer Einwilligung in den Erhalt des Newsletters (IP-Adresse, Zeitstempel der Einwilligung)
- Daten über die Nutzung des Newsletters (Öffnungen, Klicks auf enthaltene Links, Erreichbarkeit der E-Mail-Adresse, Daten des verwendeten Endgeräts)
- Daten, die bei der Nutzung unserer Webseite anfallen, (z.B. IDs, auferufene Seite, Buchung einer Leistung, Warenkorbabbruch), diese Information wird temporär für die Personalisierung des Newsletter-Inhalts an Ihren Profil verwendet und danach gelöscht. Sie können sich jederzeit vom Newsletter mit Wirkung für die Zukunft abmelden. Dies geht über den direkten Kontakt mit uns, und über den Link „Newsletter abbestellen“, der in jedem Newsletter enthalten ist oder ggfs. via Link in der E-Mail bei Bestandskunden E-Mailings, ohne dass hierfür andere als die Übermittlungskosten nach den Basistarifen entstehen. Ihre Daten werden für Werbung gesperrt. Ihre Daten werden gelöscht, wenn vorrangige Aufbewahrungsfristen abgelaufen sind.
- Vorlieben (z. B. Ihre Präferenzen, Ihre Bewertungen im Hinblick auf Ihre Reisen, sofern über uns vermittelt/ von uns durchgeführt)

4. Wer bekommt meine Daten?

Eine Weitergabe Ihrer personenbezogenen Daten erfolgt nur unter Wahrung der Vorgaben der EU-DSGVO und nur soweit eine Rechtsgrundlage dies gestattet. Ihre Daten erhalten nur diejenigen Stellen, die diese zur Erfüllung unserer vertraglichen und gesetzlichen Pflichten oder zur Erfüllung ihrer jeweiligen Aufgaben benötigen, z. B. mit der Durchführung der Reise/ zur Bearbeitung Ihrer Anfrage beauftragte Stellen innerhalb und außerhalb des Verantwortlichen (z.B. Kundenbetreuung, Datenschutzmanagement, Accounting, interne und externe Rechtsberatung, Compliance) Druck- und Versanddienstleister (z.B. Druck und Versand Rechnungen/ Reisebestätigung/ Reisedokumente)

- Zielgebietsagentur (z. B. Reiseleitung, Hotelreservierung, Transfer und evtl. Exkursionsdienstleistung)
- Transportdienstleister (Fluggesellschaft, ggfs. Bahn)
- Unterkunftsbetreiber (Hotelmanagement)
- Versicherer
- Dienstleister sonstiger gebuchter Leistungen
- Partner zur Durchführung von Werbung, Markt- und Meinungsforschung, Neukundengewinnung
- Partner zur Unterstützung bei der Aufklärung von Straftaten (z. B. Betrug), Geltendmachung, Ausübung oder Verteidigung von Rechtsansprüchen
- öffentliche Stellen (Finanzbehörden, Botschaften des Ziellandes) bei Vorliegen einer gesetzlichen oder behördlichen Verpflichtung (z. B. Aufbewahrungspflichten, VISA Beschaffung, Einholen von Einreisebestimmungen)
- sonstige Stellen, für die Sie uns Ihre Einwilligung zur Datenverarbeitung erteilt haben

5. Wie lange werden meine personenbezogenen Daten gespeichert?

Soweit erforderlich, verarbeiten wir Ihre personenbezogenen Daten für die Dauer unserer Geschäftsbeziehung, was auch die Anbahnung und Abwicklung eines Vertrages umfasst. Zusätzlich unterliegen wir verschiedenen Aufbewahrungs- und Dokumentationspflichten, die sich unter anderem aus dem BGB und dem EU Reiserecht, dem HGB, der Abgabenordnung (AO) ergeben.

Aufbewahrung für 3 Jahre gem. §§ 195 ff. BGB
 beginnend mit dem Schluss des Jahres, in dem der Anspruch entstanden ist und der Gläubiger von den den Anspruch begründenden Umständen und der Person des Schuldners Kenntnis erlangt oder ohne grobe Fahrlässigkeit erlangen müsste zur Geltendmachung, Ausübung oder Verteidigung von Rechtsansprüchen gemäß § 199 Abs. 1 BGB

Aufbewahrung für 6 Jahre
 beginnt mit dem Schluss des Kalenderjahrs, in dem die letzte Eintragung in das Handelsbuch gemacht, das Inventar aufgestellt, die Eröffnungsbilanz oder der Jahresabschluss festgestellt, der Einzelabschluss nach § 325 Abs. 2a oder der Konzernabschluss aufgestellt, der Handelsbrief empfangen oder abgesandt worden oder der Buchungsbeleg entstanden ist gemäß gesetzlicher Aufbewahrungsfristen aus § 257 Abs. 5 HGB für Handelsbücher, Inventare, Eröffnungsbilanzen, Jahresabschlüsse, Einzelabschlüsse nach § 325 Abs. 2a, Lageberichte, Konzernabschlüsse, Konzernlageberichte sowie zu ihrem Verständnis erforderlichen Arbeitsanweisungen und sonstigen Organisationsunterlagen, Belege für Buchungen in nach § 238 Abs. 1 zu führenden Büchern (Buchungsbelege) und beginnt mit dem Schluss des Kalenderjahrs, in dem die letzte Eintragung in das Buch gemacht, das Inventar, die Eröffnungsbilanz, der Jahresabschluss oder der Lagebericht aufgestellt, der Handels- oder Geschäftsbrief empfangen oder abgesandt worden oder der Buchungsbeleg entstanden ist, ferner die Aufzeichnung vorgenommen worden ist oder die sonstigen Unterlagen entstanden sind nach § 147 Abs. 4 AO für Handels- und Geschäftsbriefe, sonstige Unterlagen, soweit sie für die Besteuerung von Bedeutung sind

Aufbewahrung für 10 Jahre
 beginnt mit dem Schluss des Kalenderjahrs, in dem die letzte Eintragung in das Handelsbuch gemacht, das Inventar aufgestellt, die Eröffnungsbilanz oder der Jahresabschluss festgestellt, der Einzelabschluss nach § 325 Abs. 2a oder der Konzernabschluss aufgestellt, der Handelsbrief empfangen oder abgesandt worden oder der Buchungsbeleg entstanden ist gemäß gesetzlicher Aufbewahrungsfristen aus § 257 Abs. 5 HGB für Handelsbücher, Inventare, Eröffnungsbilanzen, Jahresabschlüsse, Einzelabschlüsse nach § 325 Abs. 2a, Lageberichte, Konzernabschlüsse, Konzernlageberichte sowie zu ihrem Verständnis erforderlichen Arbeitsanweisungen und sonstigen Organisationsunterlagen, Belege für Buchungen in nach § 238 Abs. 1 zu führenden Büchern (Buchungsbelege) und beginnt mit dem Schluss des Kalenderjahrs, in dem die letzte Eintragung in das Buch gemacht, das Inventar, die Eröffnungsbilanz, der Jahresabschluss oder der Lagebericht aufgestellt, der Handels- oder Geschäftsbrief empfangen oder abgesandt worden oder der Buchungsbeleg entstanden ist, ferner die Aufzeichnung vorgenommen worden ist oder die sonstigen Unterlagen entstanden sind nach § 147 Abs. 4 AO für Bücher und Aufzeichnungen, Inventare, Jahresabschlüsse, Lageberichte, die Eröffnungsbilanz sowie zu ihrem Verständnis erforderlichen Arbeitsanweisungen und sonstigen Organisationsunterlagen, Buchungsbelege, Unterlagen nach Artikel 15 Absatz 1 und Artikel 163 des Zolkodex der Union bei sonstigen Schadenersatzansprüchen gemäß § 199 Abs. 3 BGB nach zehn Jahren von ihrer Entstehung an

Aufbewahrung für 30 Jahre
 bei Schadensersatzansprüchen, die auf der Verletzung des Lebens, des Körpers, der Gesundheit oder der Freiheit beruhen 30 Jahren von der Begehung der Handlung, der Pflichtverletzung oder dem sonstigen, den Schaden auslösenden Ereignis an (Bsp. Urteile, Mahnbescheide, Prozessakten, notarielle Urkunden)

Der Verarbeitung zu Werbezwecken kann jederzeit auf formlosen Antrag hin gem. Art. 21 EU-DSGVO kostenfrei widersprochen werden, die Daten werden in diesem Fall für Werbezwecke gesperrt. Ihre Daten werden gelöscht, wenn vorrangige Aufbewahrungsfristen abgelaufen sind. Die Löschung Ihrer personenbezogenen Daten aus Basis Ihrer Einwilligung erfolgt sobald der Zweck erfüllt worden ist bzw. bis auf Widerruf und wenn vorrangige Aufbewahrungsfristen abgelaufen sind.

6. Werden meine Daten in ein Drittland übermittelt?
 Wir übermitteln Ihre Daten an Empfänger außerhalb der Geltung der Regelung der EU-DSGVO und falls weder ein Angemessenheitsbeschluss nach Artikel 45 Absatz 3 vorliegt noch geeignete Garantien nach Artikel 46, einschließlich verbindlicher interner Datenschutzvorschriften bestehen nur, soweit die Übermittlung erforderlich ist:

- zum Abschluss oder Erfüllung des Vertrags mit Ihnen oder zur Durchführung von vorvertraglichen Maßnahmen auf Ihren Antrag
- zur Erfüllung eines in Ihrem Interesse von dem Verantwortlichen mit einer anderen natürlichen oder juristischen Person geschlossenen Vertrags
- zur Geltendmachung, Ausübung oder Verteidigung von Rechtsansprüchen
- zum Schutz lebenswichtiger Interessen der betroffenen Person oder anderer Personen, sofern die betroffene Person aus physischen oder rechtlichen Gründen außerstande ist, ihre Einwilligung zu geben
- Sie uns Ihre Einwilligung erteilt haben

Bei diesen Datenverarbeitungen handelt es sich um zulässige Ausnahmeregelungen nach Art. 49 EU-DSGVO. Soweit eine Datenübermittlung außerhalb der Geltung der Regelung der EU-DSGVO aufgrund unseres überwiegend berechtigten Interesses erforderlich ist oder Sie uns eine Einwilligung erteilt haben, ist diese unter anderem mit EU-Standardvertragsklauseln nach Art. 46 Abs. 2 lit. c EU-DSGVO abgesichert. Sofern notwendig, werden die EU-Standardvertragsklauseln durch weitere vertragliche Zusicherungen ergänzt. Informationen und Kopien dazu erhalten Sie über den angegebenen Kontakt.

7. Habe ich bestimmte Rechte im Umgang mit meinen Daten?
 Sie haben unter den jeweiligen gesetzlichen Voraussetzungen das Recht auf Auskunft (Art. 15 EU-DSGVO, § 34 BDSG), auf Berichtigung (Art. 16 EU-DSGVO), auf Löschung (Art. 17 EU-DSGVO, § 35 BDSG), auf Einschränkung der Verarbeitung (Art. 18 EU-DSGVO) sowie auf Datenübertragbarkeit (Art. 20 EU-DSGVO).

Zudem haben Sie das Recht, aus Gründen, die sich aus Ihrer besonderen Situation ergeben, jederzeit gegen die Verarbeitung Sie betreffender personenbezogener Daten, die aufgrund von Art. 6 Abs. 1 lit. f EU-DSGVO erfolgt, gemäß Art. 21 EU-DSGVO Widerspruch einzulegen. Dies gilt auch für ein auf diese Bestimmung gestütztes sog. „Profiling“ i.S.v. Art. 4 Nr. 4 EU-DSGVO. Erfolgt ein berechtigter Widerspruch, werden wir diese personenbezogenen Daten nicht mehr für diese Zwecke verarbeiten. Ein Widerspruch kann formfrei an unsere Kontaktadresse vorgenommen werden. Außerdem haben Sie ein Beschwerderecht bei einer Datenschutzaufsichtsbehörde (Art. 77 EU-DSGVO, § 19 BDSG). Landesbeauftragte für Datenschutz und Informationsfreiheit Nordrhein-Westfalen
 Kavalierstraße 2-4
 40213 Düsseldorf

8. Besteht für mich eine Pflicht meine Daten bereitzustellen?

Im Rahmen unserer Geschäftsbeziehung müssen Sie nur diejenigen personenbezogenen Daten bereitstellen, die für die Begründung, Durchführung und Beendigung einer Geschäftsbeziehung erforderlich sind oder zu deren Erhebung wir gesetzlich verpflichtet sind. Ohne diese Daten werden wir in der Regel den Abschluss des Vertrages oder die Ausführung des Auftrages ablehnen müssen oder einen bestehenden Vertrag nicht mehr durchführen können und ggfs. beenden müssen.

9. Gibt es eine automatisierte Entscheidungsfindung im Einzelfall?

Zur Begründung und Durchführung der Geschäftsbeziehung nutzen wir grundsätzlich keine automatisierte Entscheidungsfindung gemäß Art. 22 EU-DSGVO. Sollten wir diese Verfahren in Einzelfällen einsetzen, werden Sie hierüber gesondert informiert, sofern dies gesetzlich vorgegeben ist.

10. Werden meine Daten in irgendeiner Weise für die Profilbildung genutzt?

Sofern Sie eine Reise bei uns gebucht haben, verarbeiten wir Ihre Daten teilweise automatisiert mit dem Ziel Ihr potenzielles Interesse an bestimmten Produkten, Angeboten und Dienstleistungen zu bewerten („Profiling“ gem. Art. 4 Nr. 4 EU-DSGVO). Die Auswertung erfolgt anhand statistischer und Marktforschungsverfahren. Verfahren unter Berücksichtigung Ihrer bisher gebuchten Reisen, Dienstleistungen und Ihres Buchungsverhaltens. Dabei berücksichtigen wir Ihre Buchungshistorie bei uns sowie Merkmale der Buchungen und gebuchten Reisen, Produkte und Leistungen. Unter diese Merkmale fallen die Buchungshäufigkeit, der Buchungskanal, zugebuchte und stornierte Leistungen, Buchungsvorlauf, Reisepreis, Reiseart, Destination, Anzahl der Reisenden sowie Merkmale des gebuchten Hauptprodukts wie z. B. Sternkategorie und Ausstattungsmkmale. In der Regel wird eine Auswahl der genannten Merkmale mit gleicher Gewichtung verwendet, sie können aber auch gesamtartig mit nicht vorab vorgegebener Gewichtung verwendet werden.

Die Ergebnisse dieser Analysen nutzen wir für die Markt- und Meinungsforschung, eine zielgerichtete und bedarfsgezielte Kundenansprache sowie zur Neukundengewinnung. Diese Form der Datennutzung erfolgt auf der Rechtsgrundlage Art. 6 Abs. 1 lit. f EU-DSGVO aufgrund des überwiegenden berechtigten Interesses an Direktwerbung, Markt- und Meinungsforschung sowie Neukundengewinnung. Mit Ihrer Einwilligung erfassen wir auf eigenen unserer Webseiten Daten und verknüpfen diese mit Daten weiterer Quellen, um pseudonymisierte Nutzerprofile zu bilden, anzureichern und auf Ihrer Basis Zielgruppensegmente zu erstellen. Die Profile und Segmente werden für Analyse-zwecke sowie dafür verwendet, Ihnen auf unseren Portalen, im Newsletter und auf anderen Kommunikationswegen auf Ihre Interessenbezogene Inhalte und Angebote anzubieten und unsere Online-Werbekampagnen auf Drittseiten für Sie individueller und interessanter bezogen auf Ihr Nutzerprofil zu gestalten. Die auf der Website erfassten Daten umfassen technische Merkmale und Informationen zu Ihrem Besuchspfad, Suchverhalten, Produktkontakt und Buchungen sowie pseudonymisierte IDs wie bspw. Cookie IDs. Die erstellten Nutzerprofile und Segmente werden an unsere Systeme für Online-Werbekampagnen, die Onsite-Gestaltung und die Newsletter-Kommunikation übergeben.

Sofern Sie uns eine separate Einwilligung erteilt haben, verwenden wir den Dienst ID+ der Zeotap GmbH, der IDs von Nutzern von verschiedenen teilnehmenden Unternehmen zu einer universellen ID aggregiert. Weitere Informationen dazu finden Sie im Abschnitt Zeotap.

Um ein potentielles Zahlungsausfallrisiko einschätzen zu können, erstellen wir anhand uns vorliegenden Informationen über betrügerisches Verhalten und öffentlich zugänglichen Informationen eine Prognose über die Ausfallwahrscheinlichkeit Ihrer Zahlung im Rahmen der getätigten Buchung.

Für diese Risikowahrscheinlichkeitsberechnung werden in gleicher Gewichtung Kontaktdaten, Bankverbindung, Geburtsdatum unter Hinzuziehung von öffentlichen Anschriftendaten und Bankverbindungsdaten, die uns von unserem Partner Crif GmbH bereitgestellt werden, verarbeitet. Es erfolgt eine Zuordnung zu statistischen Personengruppen, die in der Vergangenheit ein ähnliches Verhalten aufwiesen.

Die Ergebnisse unterstützen uns bei der individuellen Entscheidungsfindung zur Verhinderung von Betrugsschaden und Nachverfolgung von Rechtsansprüchen. Diese Datenverarbeitung erfolgt auf der Rechtsgrundlage Art. 6 Abs. 1 lit. f EU-DSGVO aufgrund des überwiegenden berechtigten Interesses an der Verhinderung von Betrugsschaden und der Nachverfolgung von Rechtsansprüchen.

11. Kontaktdaten des Datenschutzbeauftragten
 Bei Fragen zum Thema Datenschutz wenden Sie sich bitte an:

Für alle Informationen gilt der Stand Juni 2023, Änderungen vorbehalten.

DER Touristik Deutschland GmbH
 Datenschutzbeauftragte(r)
 Emil-von-Behring-Straße 6
 60424 Frankfurt am Main
 E-Mail: datenschutz@dertouristik.com

Die nachfolgenden Bestimmungen werden, soweit wirksam vereinbart, Inhalt des zwischen Ihnen und uns zu Stande kommenden **Pauschalreisevertrages** (im Folgenden „**Reisevertrag**“ genannt). Sie ergänzen die gesetzlichen Vorschriften der §§ 651a – y BGB (Bürgerliches Gesetzbuch) und der Artikel 250 und 252 des EGBGB (Einführungsgesetz zum BGB) und füllen diese aus.

Sofern Sie nur eine **einzelne Reiseleistung** (z. B. Hotelübernachtung, Ferienwohnung) buchen, die nicht Bestandteil einer Pauschalreise ist oder wird, finden die nachfolgenden Reisebedingungen **mit Ausnahme der Ziffern 4.2, 5.2, 7, 9, 11 und 16.1** entsprechende Anwendung. Besonderheiten, die ausschließlich solche einzelne Reiseleistungen betreffen, werden nachstehend ausdrücklich geregelt bzw. kenntlich gemacht. **Vorstehende Regelungen finden keine Anwendung auf einzelne Flug- beförderungsleistungen.**

Abweichungen in der jeweiligen Reiseausschreibung sowie individuelle Vereinbarungen haben Vorrang vor diesen Reisebedingungen.

1. Abschluss des Reisevertrages /

Verpflichtung für Mitsreisende

1.1 Für alle Buchungswege (z.B. im Reisebüro, direkt beim Veranstalter, telefonisch, online etc.) gilt:

a) Grundlage dieses Angebots sind unsere Reiseausschreibung und unsere ergänzenden Informationen für die jeweilige Reise, soweit Ihnen diese bei der Buchung vorliegen. Reisevermittler und Leistungsträger (z. B. Hotels, Beförderungsunternehmen) sind nicht bevollmächtigt, Vereinbarungen zu treffen, Auskünfte zu geben oder Zusicherungen zu machen, die den vereinbarten Inhalt des Reisevertrages abändern, über die vertraglich zugesagten Leistungen hinausgehen oder im Widerspruch zur Reiseausschreibung stehen. Orts- und Hotelprospekte, die nicht von uns herausgegeben werden, sind für unsere Leistungspflicht nicht verbindlich, soweit sie nicht durch Vereinbarung mit Ihnen zum Inhalt des Reisevertrages gemacht wurden.

b) Sie haben für alle Vertragsverpflichtungen von Reisenden, für die Sie die Buchung vornehmen, wie für Ihre eigenen einzustehen, soweit Sie diese Verpflichtung durch ausdrückliche und gesonderte Erklärung übernommen haben.

c) Weicht der Inhalt unserer Reisebestätigung vom Inhalt der Buchung ab, so liegt ein neues Angebot vor, an das wir für die Dauer von zehn Tagen gebunden sind. Der Vertrag kommt auf der Grundlage dieses neuen Angebots zu Stande, soweit wir bezüglich des neuen Angebots auf die Änderung hingewiesen und unsere vorvertraglichen Informationspflichten erfüllt haben und Sie uns innerhalb der Bindungsfrist die Annahme durch ausdrückliche Erklärung oder Anzahlung erklären.

d) Die Unsererseits erteilten vorvertraglichen Informationen über wesentliche Eigenschaften der Reiseleistungen, den Reisepreis und alle zusätzlichen Kosten, die Zahlungsmodalitäten, die Mindestteilnehmerzahl und die Stornopauschalen (gem. Artikel 250 § 3 Nummer 1, 3 bis 5 und 7 EGBGB) werden nur dann nicht Bestandteil des Reisevertrages, sofern dies zwischen den Parteien ausdrücklich vereinbart ist.

1.2 Für die Buchung, die mündlich, telefonisch, schriftlich, per E-Mail, SMS oder per Telefax erfolgt, gilt:

a) Mit der Buchung (Reiseanmeldung) bieten Sie uns den Abschluss des Reisevertrages verbindlich an.

b) Der Vertrag kommt mit dem Zugang unserer Reisebestätigung zustande. Bei oder unverzüglich nach Vertragsschluss übermitteln wir Ihnen eine den gesetzlichen Vorgaben entsprechende Reisebestätigung auf einem dauerhaften Datenträger (welcher es Ihnen ermöglicht, die Erklärung unverändert so aufzubewahren oder zu speichern, dass sie Ihnen in einem angemessenen Zeitraum zugänglich ist, z.B. auf Papier oder per E-Mail), sofern Sie nicht Anspruch auf eine Reisebestätigung in Papierform nach Art. 250 § 6 Abs. 1 Satz 2 EGBGB haben, weil der Vertragsschluss in gleichzeitiger körperlicher Anwesenheit beider Parteien oder außerhalb von Geschäftsräumen erfolgte.

1.3 Bei Buchungen im elektronischen Geschäftsverkehr (z.B. Internet, App, Telemedien) gilt für den Vertragsabschluss:

a) Der Ablauf der elektronischen Buchung wird Ihnen in der entsprechenden Anwendung erläutert.

b) Zur Korrektur Ihrer Eingaben, zur Löschung oder zum Zurücksetzen des gesamten Buchungsförmulars steht Ihnen eine entsprechende Korrekturmöglichkeit zur Verfügung, deren Nutzung erläutert wird.

c) Die zur Durchführung der elektronischen Buchung angebotenen Vertragssprachen sind angeben.

d) Soweit wir den Vertragstext speichern, werden Sie darüber und über die Möglichkeit zum späteren Abrufen des Vertragstextes unterrichtet.

e) Mit Betätigung des Buttons (der Schaltfläche) „zahlungspflichtig buchen“ oder mit vergleichbarer Formulierung bieten Sie uns den Abschluss des Reisevertrages verbindlich an.

f) Wir bestätigen Ihnen den Eingang Ihrer Reiseanmeldung unverzüglich auf elektronischem Weg (Eingangsbestätigung).

g) Die Übermittlung der Reiseanmeldung durch Betätigung des Buttons begründet für Sie keinen Anspruch auf das Zustandekommen eines Vertrages.

h) Der Vertrag kommt zu Stande, sobald Ihnen unsere Reisebestätigung auf einem dauerhaften Datenträger zugegangen ist. Erfolgt die Reisebestätigung sofort nach Betätigung des Buttons „zahlungspflichtig buchen“ durch entsprechende unmittelbare Darstellung der Reisebestätigung am Bildschirm, so kommt der Reisevertrag mit Darstellung dieser Reisebestätigung zu Stande. In diesem Fall bedarf es auch keiner Zwischenmitteilung über den Eingang der Buchung gemäß Buchstaben f) oben, soweit Ihnen die Möglichkeit zur Speicherung auf einem dauerhaften Datenträger und zum Ausdruck der Reisebestätigung angeboten wird. Die Verbindlichkeit des Reisevertrages ist jedoch nicht davon abhängig, dass Sie diese Möglichkeiten zur Speicherung oder zum Ausdruck tatsächlich nutzen.

1.4 Wir weisen darauf hin, dass nach den gesetzlichen Vorschriften der §§ 312 ff. BGB für die angebotenen Reiseleistungen, die im Fernabsatz abgeschlossen wurden (insbes. Briefe, Telefonanrufe, Telekopien, E-Mails, SMS und Telemedien und Onlinedienste), kein Widerrufsrecht besteht, sondern lediglich die gesetzlichen Rücktritts- und Kündigungsrechte, insbesondere das Rücktrittsrecht gemäß § 651h BGB. Ein Widerrufsrecht besteht jedoch, wenn der Vertrag über Reiseleistungen nach § 651a BGB außerhalb von Geschäftsräumen geschlossen worden ist, es sei denn, die mündlichen Verhandlungen, auf denen der Vertragsschluss beruht, sind auf vorhergehende Bestellung des Verbrauchers geführt worden; im letzteren Fall besteht kein Widerrufsrecht.

2. Bezahlung / Reiseunterlagen

2.1 Zahlungen auf den Reisepreis vor Beendigung der Reise dürfen wir und Reisevermittler nur fordern oder annehmen, wenn ein wirksamer Kundengeldabsicherungsvertrag besteht und Ihnen der Sicherungsschein mit Namen und Kontaktdaten des Kundengeldabsicherers in klarer, verständlicher und hervorhebender Weise übergeben wurde. Nach Vertragsabschluss wird gegen Aushändigung des Sicherungsscheines eine Anzahlung in Höhe von 20% des Reisepreises zur Zahlung fällig. Die Restzahlung wird 28 Tage vor Reisebeginn fällig, sofern der Sicherungsschein übergeben ist und unser Rücktrittsrecht aus dem in Ziffer 7 genannten Grund nicht mehr ausgeübt werden kann. Bei Verträgen über einzelne Reiseleistungen sind eine Kundengeldabsicherung und die Ausgabe eines Sicherungsscheines nicht erforderlich. Aus den Reiseausschreibungen können sich für bestimmte Reiseleistungen (z. B. für einige Flugsondertarife) frühere Fälligkeiten ergeben.

2.2 Bei Bezahlung per Kreditkarte erfolgt die Belastung Ihres Kontos automatisch zu den jeweiligen Terminen.

2.3 Leisten Sie die Anzahlung und/oder die Restzahlung nicht entsprechend den vereinbarten Zahlungsfälligkeiten, obwohl wir zu ordnungsgemäßer Erbringung der vertraglichen Leistungen bereit und in der Lage sind, unsere gesetzlichen Informationspflichten erfüllt haben und zu Ihren Gunsten kein gesetzliches oder vertragliches Zurückbehaltungsrecht besteht, so sind wir berechtigt, nach Mahnung mit Fristsetzung vom Reisevertrag zurückzutreten und Sie mit Rücktrittskosten gemäß Ziffer 4.2 Satz 2 bis 4.6 zu belasten.

2.4 Die Reiseunterlagen werden grundsätzlich etwa 21 Tage vor Reisebeginn, bei kurzfristigen Buchungen erforderlichenfalls innerhalb von 24 Stunden erstellt. Der Versand der Reiseunterlagen erfolgt in der Regel per E-Mail oder in gedruckter Form an Ihren Reisevermittler, über den Sie die Reiseleistungen gebucht haben, oder nach entsprechender Vereinbarung an Sie direkt.

Bei kurzfristigen Flugbuchungen kann im Einzelfall eine Hinterlegung der Reiseunterlagen am gebuchten Abflughafen vereinbart werden. Diese werden nach Zahlung am Flughafen ausgehändigt. Für den dadurch entstehenden zusätzlichen Aufwand wird ein Bearbeitungsentgelt in Höhe von EUR 15 je Vorgang erhoben.

3. Leistungsänderungen vor Reisebeginn

3.1 Abweichungen wesentlicher Eigenschaften von Reiseleistungen von dem vereinbarten Inhalt des Reisevertrages, die nach Vertrags-

abschluss notwendig werden und unsererseits nicht wider Treu und Glauben herbeigeführt wurden, sind uns vor Reisebeginn gestattet, soweit die Abweichungen unerheblich sind und den Gesamtzuschnitt der Reise nicht beeinträchtigen.

3.2 Wir sind verpflichtet, Sie über Leistungsänderungen unverzüglich nach Kenntnis von dem Änderungsgrund auf einem dauerhaften Datenträger (z.B. auch durch E-Mail, SMS oder Sprachnachricht) klar, verständlich und in hervorhebender Weise zu informieren.

3.3 Im Fall einer erheblichen Änderung einer wesentlichen Eigenschaft einer Reiseleistung oder der Abweichung von Ihren besonderen Vorgaben, die Inhalt des Reisevertrages geworden sind, sind Sie berechtigt, innerhalb einer von uns gleichzeitig mit Mitteilung der Änderung gesetzten angemessenen Frist

- entweder die Änderung anzunehmen
- oder unentgeltlich vom Reisevertrag zurückzutreten
- oder die Teilnahme an einer Ersatzreise zu verlangen, wenn wir eine solche Reise angeboten haben.

Sie haben die Wahl, auf unsere Mitteilung zu reagieren oder nicht. Wenn Sie auf unsere Mitteilung reagieren möchten, können Sie entweder der Vertragsänderung zustimmen, die Teilnahme an einer angebotenen Ersatzreise verlangen oder unentgeltlich vom Vertrag zurücktreten. Erfolgt uns gegenüber keine oder keine fristgerechte Reaktion, gilt die mitgeteilte Änderung als angenommen. Hierauf weisen wir Sie in der Erklärung gemäß Ziffer 3.2 hin.

3.4 Eventuelle Gewährleistungsansprüche bleiben unberührt, soweit die geänderten Leistungen mit Mängeln behaftet sind. Hatten wir für die Durchführung der geänderten Reise bzw. Ersatzreise bei gleichwertiger Beschaffenheit geringere Kosten, ist Ihnen der Differenzbetrag entsprechend § 651m Abs. 2 BGB zu erstatten.

4. Rücktritt des Kunden vor Reisebeginn /

Rücktrittskosten

4.1 Sie können jederzeit vor Reisebeginn vom Reisevertrag zurücktreten. Der Rücktritt ist uns gegenüber zu erklären. Falls die Reise über einen Reisevermittler gebucht wurde, kann der Rücktritt auf diesem gegenüber erklärt werden. Wir empfehlen Ihnen, den Rücktritt auf einem dauerhaften Datenträger zu erklären.

4.2 Treten Sie vor Reisebeginn von der Pauschalreise zurück oder treten Sie die Pauschalreise nicht an, so verlieren wir den Anspruch auf den Reisepreis. Stattdessen können wir eine angemessene Entschädigung verlangen, soweit der Rücktritt nicht von uns zu vertreten ist oder soweit nicht am Bestimmungsort oder in dessen unmittelbarer Nähe außergewöhnliche Umstände auftreten, die die Durchführung der Reise oder die Beförderung von Personen an den Bestimmungsort erheblich beeinträchtigen; Umstände sind unvermeidbar und außergewöhnlich, wenn sie nicht unserer Kontrolle unterliegen, und sich ihre Folgen auch dann nicht hätten vermeiden lassen, wenn alle zumutbaren Vorkehrungen getroffen worden wären.

4.3 Treten Sie vor Reisebeginn von der einzelnen Reiseleistung zurück oder treten Sie die einzelne Reiseleistung nicht an, so verlieren wir den Anspruch auf den Reisepreis. Stattdessen können wir eine angemessene Entschädigung verlangen, soweit der Rücktritt nicht von uns zu vertreten ist.

4.4 Die Höhe der Entschädigung haben wir unter Berücksichtigung des Zeitraums zwischen der Rücktrittserklärung und dem Reisebeginn sowie unter Berücksichtigung der erwarteten Ersparnis von Aufwendungen und des erwarteten Erwerbs durch anderweitige Verwendungen der Reiseleistungen pauschaliert. Auf Ihr Verlangen sind wir verpflichtet, die Höhe der Entschädigung zu begründen.

Die Entschädigungspauschalen entnehmen Sie bitte nachstehender Ziffer 19 dieser Reisebedingungen.

4.5 Es bleibt Ihnen in jedem Fall der Nachweis gestattet, die uns zustehende angemessene Entschädigung sei wesentlich niedriger als die geforderte Entschädigungspauschale.

4.6 Wir behalten uns vor, anstelle der vorstehenden Entschädigungspauschalen eine höhere, individuell berechnete Entschädigung zu fordern, soweit wir nachweisen, dass uns wesentlich höhere Aufwendungen als die jeweils anwendbare Entschädigungspauschale entstanden sind. In diesem Fall sind wir verpflichtet, die geforderte Entschädigung unter Berücksichtigung der ersparten Aufwendungen sowie abzüglich dessen, was wir durch anderweitige Verwendung der Reiseleistungen erwerben, konkret zu beziffern und auf Ihr Verlangen zu begründen.

4.7 Sind wir infolge eines Rücktritts zur Rückerstattung des Reisepreises verpflichtet, leisten wir unverzüglich, auf jeden Fall aber innerhalb von 14 Tagen nach Zugang der Rücktrittserklärung.

5. Umbuchungen / Ersatzteilnehmer

5.1 Nach Vertragsabschluss haben Sie keinen Anspruch auf Änderungen insbesondere hinsichtlich des Reiseterrains, des Reiseziels, des Ortes des Reiseantritts, der Unterkunft oder der Beförderungsart (Umbuchung). Soll auf Ihren Wunsch dennoch eine Umbuchung – sofern möglich – vorgenommen werden, so entstehen uns in der Regel die gleichen Kosten wie bei einem Rücktritt ihrerseits. Wir müssen Ihnen daher die Kosten in gleicher Höhe berechnen, wie sie sich im Umbuchungszeitpunkt für einen Rücktritt ergeben hätten. Sofern es sich insoweit nicht um eine Umbuchung handelt, die nur geringfügigen Bearbeitungsaufwand verursacht, berechnen wir einen aufwandabhängigen Bearbeitungsentgelt, über dessen Höhe wir Sie vor der konkreten Umbuchung informieren. Es bleibt Ihnen insoweit der Nachweis gestattet, die uns zustehende Entschädigung sei wesentlich niedriger als das geforderte Bearbeitungsentgelt.

Vorstehende Regelungen gelten nicht, wenn die Umbuchung erforderlich ist, weil wir Ihnen keine, unzureichende oder falsche vorvertragliche Information gemäß Art. 250 § 3 EGBGB erteilt hatten; in diesem Fall ist die Umbuchung kostenlos möglich.

5.2 Ihr gesetzliches Recht, gemäß § 651e BGB von uns durch Mitteilung auf einem dauerhaften Datenträger zu verlangen, dass statt Ihnen ein Dritter in die Rechte und Pflichten aus dem Reisevertrag eintritt, bleibt durch die vorstehenden Bedingungen unberührt. Eine solche Erklärung ist in jedem Fall rechtzeitig, wenn sie uns 7 Tage vor Reisebeginn zugeht.

6. Nicht in Anspruch genommene Leistung

Nehmen Sie einzelne Reiseleistungen, zu deren vertragsgemäßer Erbringung wir bereit und in der Lage waren, nicht in Anspruch aus Gründen, die Ihnen zuzurechnen sind, haben Sie keinen Anspruch auf anteilige Erstattung des Reisepreises. Dies gilt nicht, soweit solche Gründe Sie nach den gesetzlichen Bestimmungen zum kostenfreien Rücktritt oder zur Kündigung des Reisevertrages berechtigt hätten. Wir werden uns um Erstattung der ersparten Aufwendungen durch die Leistungsträger bemühen. Diese Verpflichtung entfällt, wenn es sich um völlig unerhebliche Aufwendungen handelt.

7. Rücktritt wegen Nichterreichens der

Mindestteilnehmerzahl

7.1 Wir können bis 28 Tage vor Reiseantritt bei Nichterreichens einer ausgeschriebenen oder behördlich festgelegten Mindestteilnehmerzahl vom Reisevertrag zurücktreten, wenn auf die Mindestteilnehmerzahl in der Reiseausschreibung hingewiesen und diese Zahl sowie vorbezeichneter Zeitpunkt, bis zu welchem Ihnen vor dem vertraglich vereinbarten Reisebeginn die Rücktrittserklärung zugegangen sein muss, in der Reisebestätigung angegeben wurden. In jedem Fall sind wir verpflichtet, Sie unverzüglich nach Eintritt der Voraussetzung für die Nichtdurchführung der Reise hiervon in Kenntnis zu setzen und Ihnen die Rücktrittserklärung schnellstmöglich zuzuleiten. Sollte bereits zu einem früheren Zeitpunkt ersichtlich sein, dass die Mindestteilnehmerzahl nicht erreicht werden kann, werden wir Sie davon unterrichten.

7.2 Wird die Reise aus diesem Grund nicht durchgeführt, erstatten wir Ihnen unverzüglich, auf jeden Fall aber innerhalb von 14 Tagen nach dem Zugang der Rücktrittserklärung, Ihre Zahlungen auf den Reisepreis zurück.

8. Kündigung aus verhaltensbedingten

Gründen

Wir können vom Reisevertrag zurücktreten oder nach Antritt der Reise den Reisevertrag ohne Einhaltung einer Frist kündigen, wenn Sie die Durchführung der Reise ungeachtet unserer Abmahnung nachhaltig stören oder sich in einem solchen Maß vertragswidrig verhalten, dass die sofortige Aufhebung des Vertrages gerechtfertigt ist. Dies gilt nicht, soweit das vertragswidrige Verhalten ursprünglich auf einer Verletzung unserer eigenen Informationspflichten beruht. Kündigen wir, so behalten wir den Anspruch auf den Reisepreis; wir müssen uns jedoch den Wert der ersparten Aufwendungen sowie diejenigen Vorteile anrechnen lassen, die wir aus einer anderweitigen Verwendung der nicht in Anspruch genommenen Leistungen erlangen, einschließlich der uns von den Leistungsträgern ggf. erstatteten Beträge.

9. Rücktritt vom Reisevertrag aufgrund unver-

meidbarer, außergewöhnlicher Umstände

Insoweit wird – ausweisweise – auf die gesetzliche Regelung im BGB verwiesen, die wie folgt lautet:
 § 651h Rücktritt vor Reisebeginn
 (1) Vor Reisebeginn kann der Reisende jederzeit vom Vertrag zurücktreten. Tritt der Reisende vom Vertrag zurück, verliert der Reiseveranstalter den Anspruch auf den vereinbarten Reisepreis. Der Reiseveranstalter kann jedoch eine angemessene Entschädigung verlangen.

[...]
 (3) Abweichend von Absatz 1 Satz 3 kann der Reiseveranstalter keine Entschädigung verlangen, wenn am Bestimmungsort oder in dessen unmittelbarer Nähe unvermeidbare, außergewöhnliche Umstände auftreten, die die Durchführung der Pauschalreise oder die Beförderung von Personen an den Bestimmungsort erheblich beeinträchtigen.
 Umstände sind unvermeidbar und außergewöhnlich im Sinne dieses Unterartikels, wenn sie nicht der Kontrolle der Partei unterliegen, die sich hierauf beruft, und sich ihre Folgen auch dann nicht hätten vermeiden lassen, wenn alle zumutbaren Vorkehrungen getroffen worden wären.
 (4) Der Reiseveranstalter kann vor Reisebeginn in den folgenden Fällen vom Vertrag zurücktreten:
 1.[...]
 2. der Reiseveranstalter ist aufgrund unvermeidbarer, außergewöhnlicher Umstände an der Erfüllung des Vertrags gehindert; in diesem Fall hat er den Rücktritt unverzüglich nach Kenntnis von dem Rücktrittsgrund zu erklären. Tritt der Reiseveranstalter vom Vertrag zurück, verliert er den Anspruch auf den vereinbarten Reisepreis.
 (5) Wenn der Reiseveranstalter infolge eines Rücktritts zur Rückerstattung des Reisepreises verpflichtet ist, hat er unverzüglich, auf jeden Fall aber innerhalb von 14 Tagen nach dem Rücktritt zu leisten."

10. Mitwirkungspflichten des Reisenden
 10.1 Reiseunterlagen
 Bitte informieren Sie uns oder den Reisevermittler, über den Sie die Reiseleistungen gebucht haben, rechtzeitig, sollten Sie die erforderlichen Reiseunterlagen nicht innerhalb mitgeteilter Fristen erhalten haben.
 10.2 Mängelanzeige / Abhilfeverlangen
 Wird die Reise nicht frei von Reismängeln erbracht, so können Sie Abhilfe verlangen. Dazu bedarf es – unbeschadet unserer vorrangigen Leistungspflicht – Ihrer Mitwirkung. Deshalb sind Sie verpflichtet, alles Ihnen Zumutbare zu tun, um zu einer Behebung der Störung beizutragen und eventuell entstehenden Schaden möglichst gering zu halten oder zu vermeiden. Soweit wir infolge einer schuldhaften Unterlassung der Mängelanzeige nicht Abhilfe schaffen konnten, stehen Ihnen weder Minderungsansprüche nach § 651m BGB noch Schadensersatzansprüche nach § 651n BGB zu. Sie sind verpflichtet, Ihre Mängelanzeige unverzüglich unserem örtlichen Vertreter zur Kenntnis zu geben. Ist ein örtlicher Vertreter nicht vorhanden und vertraglich nicht geschuldet, sind uns etwaige Reismängel unter den unten angegebenen Kontaktadressen oder der mitgeteilten Kontaktstelle zur Kenntnis zu bringen; über die Erreichbarkeit unseres örtlichen Vertreters bzw. unserer örtlichen Kontaktstelle wird in der Reisebestätigung und/oder den Reiseunterlagen unterrichtet.
 Geben Sie bitte in jedem Fall die in den Reiseunterlagen genannte Vorgangs-/Reisenummer, das Reiseziel und die Reisedaten an. Sie können jedoch die Mängelanzeige auch Ihrem Reisevermittler, über den Sie die Reiseleistungen gebucht haben, zur Kenntnis bringen. Unser örtlicher Vertreter ist beauftragt, für Abhilfe zu sorgen, sofern dies möglich ist. Er ist jedoch nicht befugt, Ansprüche anzuerkennen.
 10.3 Fristsetzung vor Kündigung
 Wollen Sie den Reisevertrag wegen eines Reismangels der in § 651i Abs. 2 BGB bezeichneten Art, sofern er erheblich ist, nach § 651i BGB kündigen, haben Sie uns zuvor eine angemessene Frist zur Abhilfeleistung zu setzen. Dies gilt nur dann nicht, wenn wir die Abhilfe verweigern oder wenn eine sofortige Abhilfe notwendig ist.
 10.4 Gepäckbeschädigung und Gepäckverspätung bei Flugreisen; besondere Regeln und Fristen zum Abhilfeverlangen
 (a) Wir weisen darauf hin, dass Gepäckverlust, -beschädigung und -verspätung im Zusammenhang mit Flugreisen nach den luftverkehrsrechtlichen Bestimmungen von Ihnen unverzüglich vor Ort mittels Schadensanzeige („P.I.R.“) der zuständigen Fluggesellschaft anzuzeigen sind. Fluggesellschaften und Reiseveranstalter können die Erstattungen aufgrund internationaler Übereinkünfte ablehnen, wenn die Schadensanzeige nicht ausgefüllt worden ist. Die Schadensanzeige ist bei Gepäckbeschädigung binnen 7 Tagen, bei Verspätung innerhalb 21 Tagen, nach Ausständigung zu erstatten.
 (b) Zusätzlich ist der Verlust, die Beschädigung oder die Fehlleistung von Reisegepäck uns, unserem örtlichen Vertreter bzw. unserer Kontaktstelle oder dem Reisevermittler unverzüglich anzuzeigen.

11. Beschränkung der Haftung
 11.1 Unsere vertragliche Haftung für Schäden, die nicht Körperschäden sind und nicht schuldhaft herbeigeführt wurden, ist auf den dreifachen Reisepreis beschränkt.
 11.2 Unsere deliktische Haftung für Schäden,

die nicht Körperschäden oder solche der sexuellen Selbstbestimmung sind und nicht schuldhaft herbeigeführt wurden, ist auf den dreifachen Reisepreis beschränkt.
 11.3 Möglicherweise über die in Ziffern 11.1 und 11.2 hinausgehende Ansprüche nach internationalen Übereinkünften oder auf solchen beruhenden gesetzlichen Vorschriften bleiben von den Beschränkungen unberührt.
 11.4 Wir haften nicht für Leistungsstörungen, Person- und Sachschäden im Zusammenhang mit Reiseleistungen, die als Fremdleistungen lediglich vermittelt werden (z. B. vermittelte Ausflüge, Sportveranstaltungen, Theaterbesuche, Ausstellungen), wenn diese Leistungen in der Reiseausschreibung und der Reisebestätigung ausdrücklich und unter Angabe der Identität und Anschrift des vermittelten Vertragspartners als Fremdleistungen so eindeutig gekennzeichnet wurden, dass diese für Sie erkennbar nicht Bestandteil unserer Reiseleistungen sind und getrennt ausgewählt wurden. Die §§ 651b, 651c, 651w und 651y BGB bleiben hierdurch unberührt.
 Wir haften jedoch, wenn und soweit für Ihren Schaden eine Verletzung von Hinweis-, Aufklärungs- oder Organisationspflichten durch uns ursächlich war.

12. Geltendmachung von Ansprüchen: Adressat, Information über Verbraucherstreitbeilegung

12.1 Ansprüche nach den § 651i Abs. 3 Nr. 2 – 7 BGB haben Sie uns gegenüber geltend zu machen. Die Geltendmachung kann auch über den Reisevermittler erfolgen, wenn die Reiseleistungen über diesen Reisevermittler gebucht waren. Eine Geltendmachung auf einem dauerhaften Datenträger wird empfohlen.
 12.2 Wir weisen darauf hin, dass wir nicht an einer freiwilligen Verbraucherstreitbeilegung teilnehmen. Wir weisen für alle Reiseverträge, die im elektronischen Rechtsverkehr geschlossen wurden, auf die europäische Online-Streitbeilegungs-Plattform <http://ec.europa.eu/consumers/odr.htm>.

13. Verjährung bei einzelnen Reiseleistungen

Etwaige Schadensersatzansprüche uns gegenüber verjähren im Falle der Buchung einzelner Reiseleistungen nach der gesetzlichen Regelverjährungsfrist gemäß §§ 195, 199 BGB. Im Übrigen verjähren Ansprüche uns gegenüber in einem Jahr ab dem gesetzlichen Verjährungsbeginn.

14. Hinweis über die Unfallhaftung von Beförderern von Reisenden auf See

Die Haftung des Beförderers bei Beförderungen von Reisenden auf See unterliegt im Falle des Todes oder der Körperverletzung von Reisenden, dem Verlust oder der Beschädigung von Gepäck, dem Verlust oder der Beschädigung von Wertsachen sowie bei Reisenden mit Mobilitätseinschränkung bei Verlust oder Beschädigung von Mobilitätshilfen oder anderer Spezialausrüstung der Verordnung (EG) Nr. 392/2009 des Europäischen Parlaments und des Rates vom 23.04.2009 über die Unfallhaftung von Beförderern von Reisenden auf See. Nähere Informationen über die geltenden Bestimmungen und Rechte des Reisenden aufgrund dieser Verordnung erhalten Sie per Mail-abruf unter kreuzfahrten.info@dertouristik.com / Betreff: Unfallhaftung.

15. Informationspflichten über die Identität des ausführenden Luftfahrtunternehmens

Aufgrund der EU-Verordnung zur Unterrichtung von Fluggästen über die Identität des ausführenden Luftfahrtunternehmens sind wir verpflichtet, Sie bei der Buchung über die Identität der ausführenden Fluggesellschaft sowie sämtlicher im Rahmen der gebuchten Reise zu erbringenden Flugbeförderungsleistungen zu informieren. Steht bei der Buchung die ausführende Fluggesellschaft noch nicht fest, so sind wir verpflichtet, Ihnen die Fluggesellschaft bzw. die Fluggesellschaften zu nennen, die wahrscheinlich den Flug durchführen wird bzw. werden. Sobald uns bekannt ist, welche Fluggesellschaft den Flug durchführen wird, werden wir Sie hiervon in Kenntnis setzen. Wechselt die zunächst genannte ausführende Fluggesellschaft, so werden wir Sie unverzüglich über den Wechsel informieren. Die Liste der Fluggesellschaften mit EU-Betriebsverbot (Gemeinschaftliche Liste, früher „Black List“) ist auf folgender Internetseite abrufbar: https://transport.ec.europa.eu/transport-themes/eu-air-safety-list_de

16. Pass-, Visa- und Gesundheitsvorschriften

16.1 Wir unterrichten Sie / den Reisenden über allgemeine Pass- und Visaverordnungen sowie gesundheitspolizeiliche Formalitäten des Bestimmungslandes einschließlich der ungefähren Fristen für die Erlangung von gegebenenfalls notwendigen Visa vor Vertragsabschluss.
 16.2 Für das Beschaffen und Mitführen der notwendigen Reisedokumente, eventuell erforder-

liche Impfungen sowie das Einhalten von Zoll- und Devisenvorschriften sind ausschließlich Sie verantwortlich. Nachteile, die aus dem Nichtbefolgen dieser Vorschriften erwachsen, z.B. die Zahlung von Rücktrittskosten, gehen zu Ihren Lasten. Dies gilt nicht, soweit wir Sie schuldhaft nicht, unzureichend oder falsch informiert haben.
 16.3 Wir haften nicht für die rechtzeitige Erteilung und den Zugang notwendiger Visa durch die jeweilige diplomatische Vertretung, auch wenn Sie uns mit der Besorgung beauftragt haben, es sei denn, wir haben eigene Pflichten schuldhaft verletzt.

17. Reiseschutz (Reiserücktrittsversicherung u.a.)

Bitte beachten Sie, dass die in diesem Katalog genannten Reisepreise keine Reiserücktrittsversicherung (Stornokosten-Versicherung und Reiseabbruch-Versicherung) enthalten. Wenn Sie vor Reiseantritt von Ihrer Reise zurücktreten, entstehen Stornokosten. Bei Reiseabbruch können zusätzliche Rückreise- und sonstige Mehrkosten entstehen. Deshalb empfiehlt sich der Abschluss des speziellen RundumSorglos-Schutzes der ERGO Reiseversicherung AG, Thomas-Dehler-Strasse 2, 81737 München. Er beinhaltet neben der Reiserücktrittsversicherung einen umfassenden Reiseschutz mit Notruf-Service rund um die Uhr.

18. Datenschutz

Wir verarbeiten die personenbezogenen Daten, die Sie uns zur Verfügung stellen, im Einklang mit dem anwendbaren Datenschutzrecht. Weitere Informationen zum Umgang mit Ihren personenbezogenen Daten können Sie unseren Datenschutzhinweisen entnehmen. Wenn Sie bei der Buchung Ihrer Reise Ihre E-Mail-Adresse angeben, verwenden wir diese, um Sie über vergleichbare Reiseangebote unseres Unternehmens zu informieren. Sollten Sie die Zusendung von Informationen nicht wünschen, können Sie dieser Nutzung jederzeit widersprechen, ohne dass hierfür andere als die Übermittlungskosten nach den Basistarifen entstehen. Hierauf werden wir Sie auch bei jeder Verwendung Ihrer E-Mail-Adresse zu diesem Zweck noch einmal hinweisen. Alternativ können Sie dem Erhalt von E-Mails bereits bei der Buchung widersprechen.

19. Entschädigungspauschalen (vgl. Ziffern 4.2 bis 4.4)

Die jeweilige Höhe der Entschädigungspauschale ist von der gewählten Reiseleistung und dem Zeitpunkt des Zugangs Ihrer Rücktrittserklärung bei uns abhängig. Haben Sie mehrere Reiseleistungen mit Einzelpreisen zusammengestellt (z.B. Flug und Rundreise), so ist die Entschädigung anhand der nachstehend dargestellten Pauschalen jeweils einzeln zu ermitteln und anschließend zu addieren. Bitte beachten Sie etwaige vorrangig anzuwendende Abweichungen in den Ausschreibungen der einzelnen Reiseleistungen. Die Entschädigungspauschalen der einzelnen Reiseleistungen sind wie folgt gestaffelt:

19.1 Flüge, die nur in Verbindung mit einem Landprogramm buchbar sind

- a) soweit nachfolgend nicht abweichend geregelt: bis zum 42. Tag vor Reiseantritt 20%; ab dem 41. Tag vor Reiseantritt 35%; ab dem 29. Tag vor Reiseantritt 45%; ab dem 21. Tag vor Reiseantritt 55%; ab dem 14. Tag vor Reiseantritt 75%; ab dem 6. Tag vor Reiseantritt 85% des Reisepreises.
 - b) Flüge mit British Airways, Iberia zu Zielen in Europa, sowie Flüge mit Icelandair, Luxair, Scandinavian Airlines, Fiji Airways und ITA nach Festbuchung 95%.
 - c) Flüge (gekennzeichnet durch den Hinweis „Stornogebühren nach Festbuchung 95%“) ab Deutschland mit Lufthansa, Air Canada, Austrian Airlines, Brussels Airlines, Eurowings/Eurowings Discover, Swiss/Edelweiss und United zu Zielen in Europa, Tunesien und Marokko in K und L Klasse, zu Zielen in den USA, Kanada, Mexiko, Panama und Costa Rica in K, L, T, S, N (bei United = R Klasse, bei Air Canada = A Klasse) und P Klasse, zu allen anderen Zielen K, L, T, H, Q, V, N und P Klasse, sowie alle Flüge ab Österreich und der Schweiz, nach Festbuchung 95%. Flüge mit Royal Jordanian, sowie Flüge mit Singapore Airlines in K, V und D Klasse und Flüge mit British Airways zu Zielen in Nord- und Südamerika sowie in O, Q, T und I Klasse weltweit nach Festbuchung 95%.
 - d) Sonderflugtarife (gekennzeichnet durch den Hinweis „Sonderflugtarif“) z.B. mit Air Europa, American Airlines, Air France, British Airways, Delta, Iberia, KLM, Qatar Airways, Emirates, Etihad Airways, Thai Airways, Singapore Airlines, SATA, TAP nach Festbuchung 95%.
- 19.2 Flüge zu tagesaktuellen Preisen, die nur in Verbindung mit einem Landprogramm buchbar sind**
- a) Flüge (gekennzeichnet durch den Hinweis „tagesaktueller Flugpreis“) mit Eurowings/Eurowings Discover, Tuifly, Lufthansa, Austrian

Airlines, Alaska Airlines, British Airways, Brussels Airlines, Caribbean Airlines, InterCaribbean Airways, Hawaiian Airlines, Swire/Edelweiss, Air Europa, Malaysian Airlines, Qatar Airways, Emirates, Etihad Airways, Thai Airways, Singapore Airlines, SATA, TAP und Windward Island Airways nach Festbuchung 95%.
 b) Flüge mit Condor zu Sonderflugtarifen (gekennzeichnet durch den Hinweis „tagesaktueller Sonderflugtarif“) nach Festbuchung 95%.
 19.3 Hotels, Rundreisen, Kurzreisen, Transfers und Ausflüge, Aktivprogramme, Sonderprogramme, Sonderleistungen, Fly-In-Safaris, Autotouren, Busreisen, Eintrittskarten, Kreuzfahrten, Nilkreuzfahrten, Sprachschulen, Fahren einschließlich Fahrpauschalangeboten, Drifters, Pakete, TouristCards, DERTOUR-Bahnfahrkarten (ausgenommen „Bahn Spar“-Tarife) bis zum 42. Tag vor Reisebeginn 20%; ab dem 41. Tag vor Reisebeginn 35%; ab dem 29. Tag vor Reisebeginn 45%; ab dem 21. Tag vor Reisebeginn 55%; ab dem 14. Tag vor Reisebeginn 75%; ab dem 6. Tag 85% vor Reisebeginn des Reisepreises.
 Am Anreisetag 100% des Reisepreises für DERTOUR-Bahnfahrkarten. „Bahn Spar“-Tarife: Nach Festbuchung erfolgt keine Erstattung.
 19.4 Ferienwohnungen, Apartments, Hütten, Wohnmobilen, Camper, Hausboote, Ferienhäuser, Boote bis zum 45. Tag vor Reisebeginn 20% pro Wohneinheit; bis zum 35. Tag vor Reisebeginn 50% pro Wohneinheit; ab dem 34. Tag vor Reisebeginn 85% pro Wohneinheit.
 19.5 Schiffsreisen bis 42 Tage vor Reiseantritt 20%; vom 41. bis 30. Tag vor Reiseantritt 25%; vom 29. bis 22. Tag vor Reiseantritt 30%; vom 21. bis 15. Tag vor Reiseantritt 50%; vom 14. bis 2. Tag vor Reiseantritt 80%; ab dem 1. Tag vor Einschiffsdatum 90% des Reisepreises.

(Stand: Mai 2023)

Veranstalter
DERTOUR
DERTOUR - Eine Marke der
DER Touristik Deutschland GmbH
 Humboldtstraße 140-144
 51149 Köln
 Telefon +49 69 9588-00
 Sitz: Köln
 Amtsgericht: Köln HRB 53152
 USt-IdNr.: DE811177889
 Geschäftsführer:
 Dr. Ingo Burmester (Sprecher),
 Mark Tantz, Stephanie Wulf





Urlaub? Aber sicher!

Egal, ob Sie in den Urlaub fliegen oder zu Wasser reisen – mit dem zuverlässigen Reiseschutz der ERGO Reiseversicherung sind Sie auch in unsicheren Zeiten sicher unterwegs.

Starke Leistungen für Sie

Krank vor der Reise? Geld zurück mit der Stornokosten-Versicherung!

Wir erstatten die Stornokosten, wenn Sie Ihre Reise wegen Krankheit, Arbeitsplatzwechsel oder anderer Gründe absagen müssen.

Die Oma schwer krank zuhause? Wir helfen bei Reiseabbruch!

Müssen Sie Ihre Reise abbrechen, erstatten wir zusätzliche Rückreisekosten, den anteiligen Reisepreis für nicht genutzte Leistungen sowie Mehrkosten des verlängerten Aufenthalts.

Krankheit oder Unfall im Ausland? Wir sind mit dem Krankenschutz an Ihrer Seite!

Wir organisieren und bezahlen den medizinisch sinnvollen Krankenrücktransport – ein solcher aus dem Ausland kann teuer werden! Außerdem übernehmen wir Such-, Rettungs- und Bergungskosten sowie Kosten für ambulante und stationäre Behandlungen.

Gepäck weg? Die Gepäck-Versicherung springt ein!

Kommt Ihr Gepäck abhanden oder wird zerstört, übernehmen wir den Zeitwert. Wird es beschädigt, erhalten Sie die Reparaturkosten.

Ergänzungs-Schutz Covid-19 optional zubuchbar.

Reiserücktritts-
Versicherung
ab 6 Euro

RundumSorglos-Schutz
ab 10 Euro

Die detaillierten Versicherungsbedingungen und Prämien sowie gültige Codierungen weiterer Reservierungssysteme finden Sie hier:
www.dertouristik.online/reiseversicherung



EUROPA

SKANDINAVIEN

Rundreise Arktische Küstenträume	Norwegen	12
Rundreise Auf dem Dach Nordeuropas	Norwegen/Finnland	14
Rundreise Auf zum höchsten Berg Schwedens	Schweden	16
Rundreise Nordeuropas Hauptstädte Deluxe	Dänemark/ Norwegen/Schweden/Finnland	18
Rundreise Lappland – Hautnah und Eiskalt	Finnland	20
Rundreise Abenteuer Spitzbergen	Norwegen	22

IRLAND

Rundreise Irlands Schönheit erfahren	Irland	NEU 24
Rundreise Nordirland exklusiv	Irland	NEU 26
Ausflüge Irland	Irland	NEU 28
The Merrion *****	Irland	NEU 30
The Westbury *****	Irland	NEU 31
Carton House, a Fairmont managed Hotel *****	Irland	NEU 31
Mount Juliet Estate, Autograph Collection *****	Irland	NEU 32
Park Hotel Kenmare *****	Irland	NEU 33
The Killarney Park *****	Irland	NEU 34
Adare Manor *****	Irland	NEU 35
The Cashel Palace *****	Irland	NEU 36
Dromoland Castle *****	Irland	NEU 37
Ashford Castle Hotel & Country Estate *****	Irland	NEU 38
Lough Eske Castle Hotel & Spa *****	Irland	NEU 39
Culloden Estate & Spa *****	Nordirland	NEU 40
		NEU 41

DEUTSCHLAND

BUDERSAND Hotel – Golf & Spa – Sylt *****	Insel Sylt	42
Hotel Fährhaus Sylt *****	Insel Sylt	44
Aarnhoog Sylt *****	Insel Sylt	46
Weissenhaus Grand Village Resort & Spa *****	Weissenhaus	48
ATLANTIC Grand Hotel Travemünde *****	Travemünde	50
Grand Hotel Heiligendamm *****	Heiligendamm	52
Steigenberger Grandhotel and Spa *****	Insel Usedom	54
SCHLOSS Fleesensee *****	Göhren–Lebbin	56
Schlosshotel Burg Schlitz *****	Anklam	58
Steigenberger Icon Grandhotel & Spa Petersberg *****	Bonn	60
RIVA–Das Hotel am Bodensee *****	Konstanz	62
Schloss Elmau Luxury Spa Retreat & Cultural Hideaway*****	Elmau	64
Park Hotel Egerner Höfe *****	Rottach–Egern/Tegernsee	66
Das Achental *****	Grassau	NEU 68
Klosterhof Alpine Hideaway & Spa *****	Bayrisch Gmain	70
Kempinski Hotel Berchtesgaden *****	Berchtesgaden	72
		74

SCHWEIZ

The Chedi Andermatt *****	Andermatt	76
Victoria Jungfrau Grand Hotel & Spa *****	Interlaken	78
Steigenberger Grandhotel Belvédère Davos *****	Davos	80
Tschuggen Grand Hotel Arosa *****	Arosa	82
Kempinski Palace Engelberg *****	Engelberg	84
Carlton Hotel St. Moritz *****	St. Moritz	86
Kempinski Grand Hotel des Bains *****	St. Moritz	87
Giardino Mountain *****	St. Moritz	88
Gstaad Palace *****	Gstaad	89
Le Mirador Resort & Spa *****	Lago Maggiore	90
Giardino Ascona *****	Lago Maggiore	92
		94

ÖSTERREICH

Salzburgerhof *****	Zell am See	96
Almdorf Seinerzeit *****	Patergassen	98
Interalpen–Hotel Tyrol *****	Seefeld/Telfs–Buchen	100
TROFANA ROYAL – Gourmet & Relax Resort *****	Ischgl	102
Kempinski Hotel Das Tirol *****	Jochberg, bei Kitzbühel	104
Das Central – Alpine. Luxury. Life *****	Sölden	105
TOP Hotel Hochgurgl *****	Hochgurgl	NEU 106
Relais & Châteaux Hotel Tennerhof *****	Kitzbühel	107
ElisabethHotel *****	Mayrhofen	108
		109

ITALIEN

Lefay Resort & Spa Dolomiti *****	Südtirol	110
Alpenpalace Luxury Hideaway & Spa Retreat *****	Südtirol	112
Hotel Alpenroyal – Heart of Dolomites *****	Südtirol	114
My Arbor *****	Südtirol	116
Familienhotel Familiamus *****	Südtirol	118
Castel Maurn *****	Südtirol	120
		122

BAHNNANREISE	124
WISSENSWERTES	126
DATENSCHUTZ	127
REISEBEDINGUNGEN	128
REISEVERSICHERUNG	130

