

DER TOUR

MACHT URLAUB

URLAUB MIT DEM
SICHER-
SUPER-
SORGLOS
GEFÜHL

Asien | NOV 2023
OKT 2024

Rail&Fly inklusive

TRUSTED
TRAVEL
TEAM

DER
Touristik

So macht man Urlaub.

Ein richtiger Traumurlaub – das ist so leicht gesagt wie gemacht. Denn dank des Prinzips der beliebig kombinierbaren Reisebausteine, das DERTOUR zum führenden Reiseveranstalter für Individualreisen in Deutschland gemacht hat, haben Sie alle Freiheiten.

Stellen Sie Ihren Urlaub ganz nach Wunsch aus dem umfangreichen DERTOUR Programm aus Flügen, Hotels, Rundreisen, Fahrzeugen, Aktivitäten und vielem mehr zusammen. Oder wählen Sie einfach eine der spannenden vorgeplanten Reisekombinationen. So machen Sie jede Reise einzigartig. Mit den Urlaubsmachern.

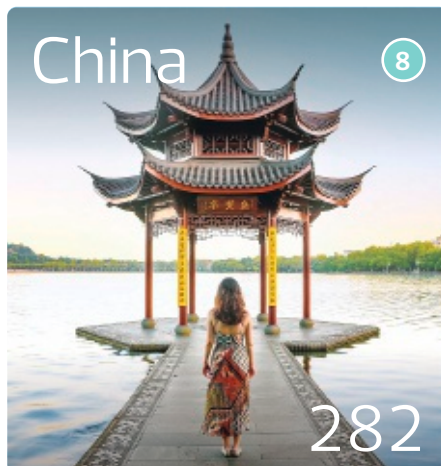
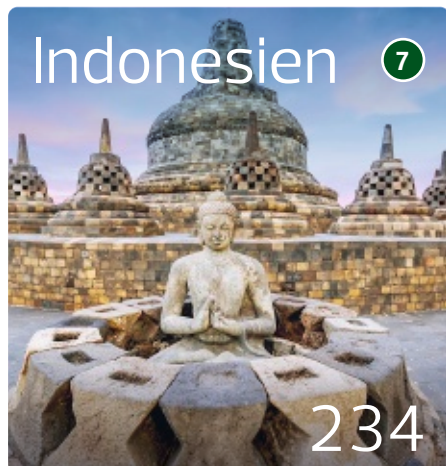

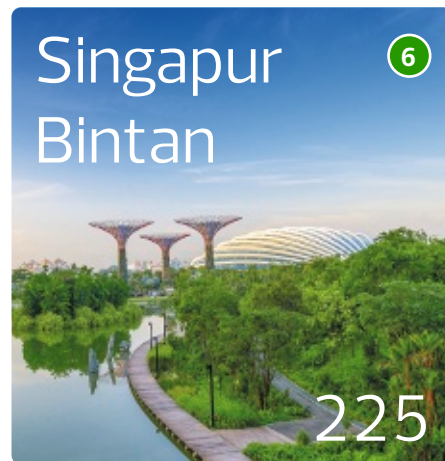
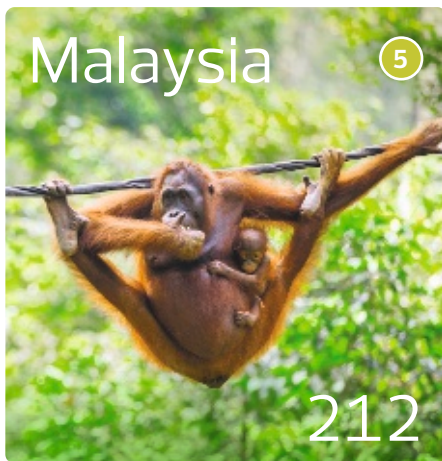
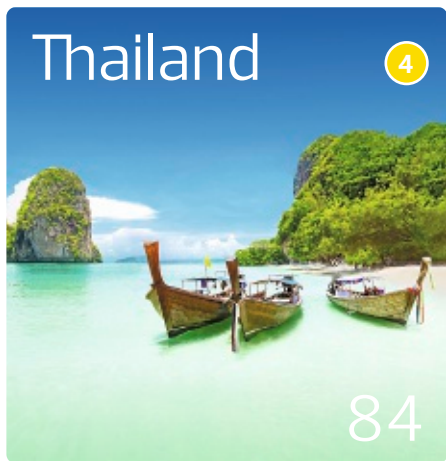
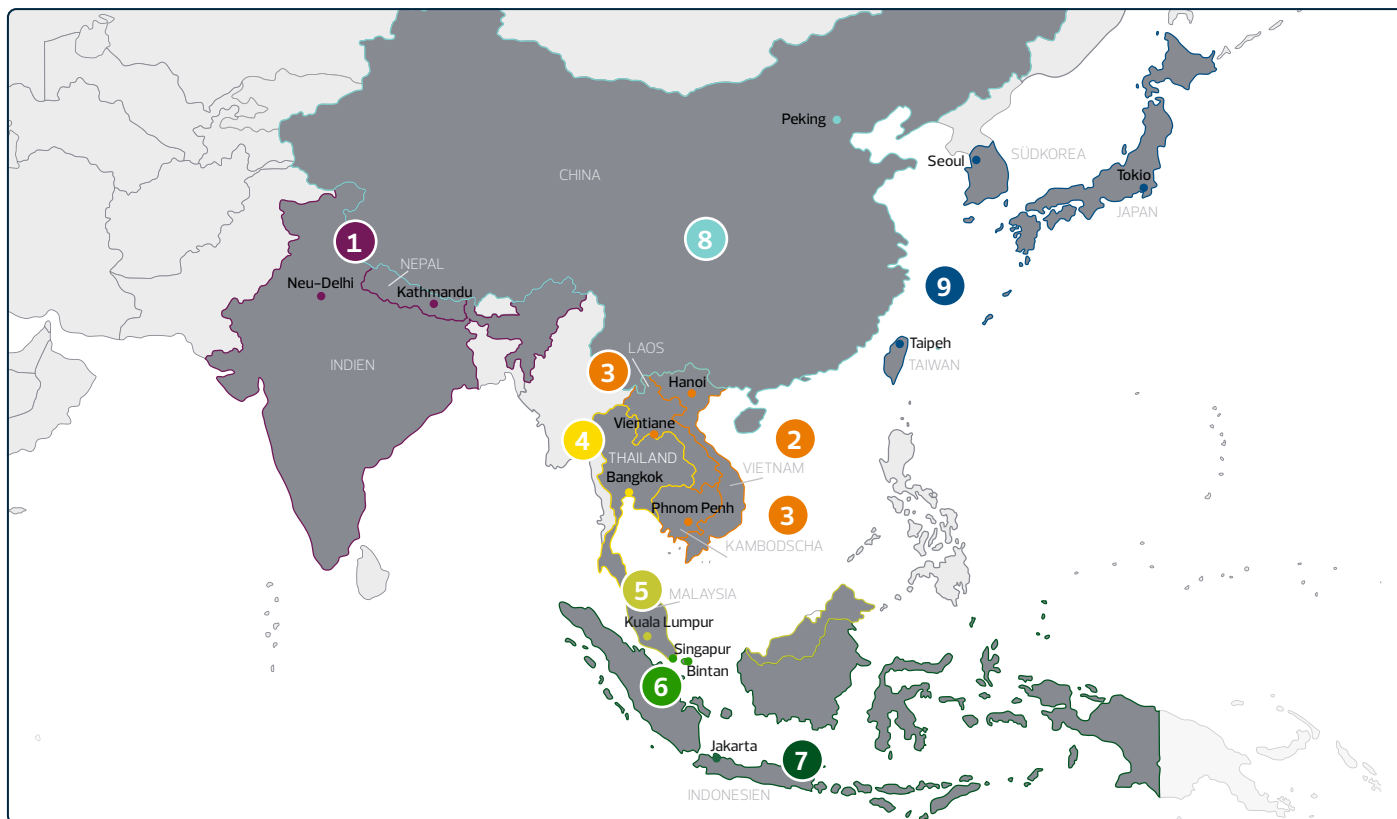

Mietwagen	92
Transferinformationen	326
Wissenswertes von A-Z	334
Reisebedingungen	336
Reiseversicherung	338
Inhaltsverzeichnis	339

Damit ich die große Freiheit schon beim Buchen spüre.



URLAUB MIT DEM
SICHER-
SUPER-
SORGLOS-
GEFÜHL

IHR URLAUB – UNSERE VERANTWORTUNG

Buchen Sie Ihren Urlaub bei den Marken der DER Touristik und genießen Sie die Sicherheit der REWE Group.

Als einer der großen Reisekonzerne Europas und Teil der REWE Group sind wir uns unserer Verantwortung für Ihren Urlaub sehr bewusst. Wir sind Ihr „Trusted Travel Team“ und Sie können zu Recht auf uns vertrauen, wenn es um die schönsten Tage des Jahres geht – Ihren Urlaub. Aus diesem Selbstverständnis heraus, bieten wir Ihnen Urlaub mit dem „Sicher-Super-Sorglos-Gefühl“ und tragen dafür Sorge, dass Ihr Urlaub wie gebucht stattfindet. Und sollte dies aus Gründen Dritter einmal nicht möglich sein, haben Sie ein Maximum an Sicherheit und Flexibilität: dank eines vorbildlichen Informationsservice, dank eines international erfahrenen Sicherheitsmanagements und nicht zuletzt dank weitreichender Umbuchungs- und Stornierungsmöglichkeiten.



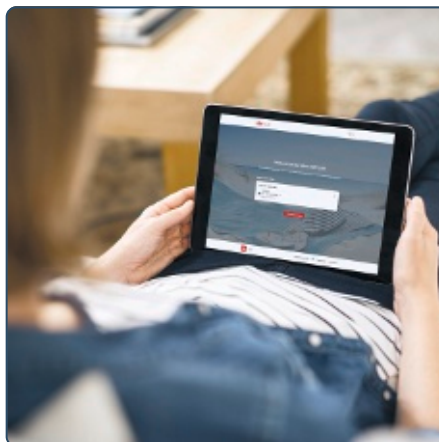

Mein DERTOUR

Behalten Sie den perfekten Überblick: Unter www.mein-dertour.de und in der „Mein DERTOUR“-App finden Sie alle Reisedetails und alles Wissenswerte zu Ihrer gebuchten DERTOUR-Reise.

Auch Infos rund um Ihren Urlaub erhalten Sie jederzeit über „Mein DERTOUR“. Sie können Kontakt zu Ihrem Reisebüro aufnehmen sowie aktuelle Meldungen, Ausflugstipps und vieles mehr kostenfrei einsehen.



Kombinieren nach Wunsch

Haben Sie ganz konkrete Vorstellungen von Ihrem Urlaub? Dann stellen Sie sich Ihre Reise nach Ihren Wünschen zusammen!



Kombinieren Sie Anreise und Hotel und ergänzen Sie Ihren Reiseplan, zum Beispiel mit Rundreisen, Mietwagen, Ausflügen, Aktivitäten.



DERTOUR Sicherheit

Über 100 Jahre Erfahrung

Mit unserem großen Know-how im Reisegeschäft und in der Kundenbetreuung sorgen wir für Ihre Sicherheit. Vor der Reise. Auf der Reise. Überall auf der Welt.

Kundengelder sind komplett versichert

Bei DERTOUR sind Sie immer auf der sicheren Seite. Ihr gezahlter Reisepreis ist vollständig versichert, damit Sie sich ganz unbeschwert auf Ihren Urlaub freuen können.



Alles für die perfekte Anreise

Alle Freiheiten beim Flug

Entscheiden Sie, mit welcher Fluggesellschaft, wann und auf welcher Route Sie fliegen wollen.

Rail&Fly – Zug zum Flug inklusive

Alle Auslandsflugreisen aus diesem Katalog inkl. Rail&Fly-Tickets für die Anreise mit der DB zum bzw. vom Flughafen in Deutschland, Basel oder Salzburg.

Freie Wahl des Transfers

Je nach Flugziel sind oft verschiedene Hoteltransfers buchbar.



Mehr Service am Urlaubsort

Deutschsprachige Betreuung

An vielen Reisezielen sind deutschsprachige DERTOUR-Partner für Sie da.

SMS Assist

Der DERTOUR-Service informiert Sie auf Wunsch per SMS über unvorhergesehene Ereignisse.

Service-Telefon

Ob Tipps, Hilfe oder Notfall: Sie erreichen Tag und Nacht einen kompetenten Ansprechpartner.



Urlaub, ganz nach meinen Wünschen.



Ihre Urlaubszeit ist kostbar. Wie Sie sie verbringen, können Sie bei DERTOUR selbst entscheiden. Wählen Sie einfach aus dem vielfältigen Angebot Ihr Wunschdomizil und eine beliebige Aufenthaltsdauer aus und kombinieren Sie Unternehmungen dazu, die Ihnen wichtig sind. So entsteht Stück für Stück Ihr perfekter Urlaub.

Die passende Unterkunft

DERTOUR bietet eine große Vielfalt an Unterkünften in allen Kategorien. Für jedes Budget und für jeden Anspruch.

- ◆◆◆◆◆ Luxus-Unterkünfte der Spitzenklasse
- ◆◆◆◆ First-Class-Hotels
- ◆◆◆◆ Gehobene Mittelklasse-Häuser
- ◆◆◆ Ansprechende Mittelklasse-Häuser
- ◆◆ Zweckmäßige Häuser
- ◆ Einfach ausgestattete Unterkünfte
- ◇ Über dem Durchschnitt ihrer Kategorie

Das besondere Erlebnis

Unterkünfte und Rundreisen mit einem ganz besonderen Charakter erkennen Sie auf einen Blick an diesen Auszeichnungen:

- PREMIUM** Einzigartige Reiseerlebnisse und Hotels von First Class bis luxuriös
- CHARME** Unvergleichliche Häuser in Sachen Flair, Lage oder Interieur
- WELLNESS** Besondere Spa-Adressen für den perfekten Wohlfühl-Urlaub
- ACTIVE** Viele Möglichkeiten für aktiven Urlaub – unterwegs und im Hotel
- AUTHENTIC** Dank landestypischer Unterkünfte und Verkehrsmittel
- CLASSICS** Beliebte Reisen zu den wichtigsten Highlights – ideal für Erstbesucher
- SLOW** Entschleunigung und Erlebnis dank Mehrfach-Übernachtungen

Mit wem und wie möchten Sie verreisen? Anhand folgender ergänzenden Kennzeichnungen finden Sie die perfekte Unterkunft oder Rundreise:

- Family** Ganz auf Familien mit Kindern ausgerichtete Urlaubsanlagen
- Honeymoon** Romantische Hotels, die besonders bei Paaren beliebt sind
- Adults only** Meist nur für Erwachsene buchbar gemäß Hotelausschreibung
- Kleine Gruppen** Persönliche Erlebnisse in einer Gruppe bis max. 14 Personen
- Wohlfühlgruppen** Erlebnisreiche Reisen mit angenehmer Gruppengröße bis max. 25 Personen
- Direkt am Golfplatz** Hotels mit eigener oder unmittelbar angrenzender Golfanlage

Infos, Preise und Reiseideen im Katalogportal

Auf dem Katalogportal der DER Touristik unter www.informierender.de sind ausführliche Hotelbeschreibungen, aktuelle Preise und weitere Bilder nur einen Klick entfernt.

Geben Sie einfach den Namen oder den Code ein, den Sie unter „Leistung“ in der Buchungstabelle auf der jeweiligen Katalogseite finden. Wünschen Sie weitere Hotels, Ferienwohnungen und Rundreisen? Das Programm

von DERTOUR können Sie ebenfalls auf dem Katalogportal abrufen. Weiterführende Details finden Sie auch unter www.informierender.de/zusatzinformationen.

Alle diese Informationen erhalten Sie natürlich auch in Ihrem Reisebüro. Die kompetenten Reisespezialisten vor Ort beraten Sie persönlich und planen für Sie gerne Ihren perfekten individuellen Urlaub.



Kostenfrei stornieren oder umbuchen

Flexibel bleiben, auch wenn sich die Umstände ändern: Die Flex-Optionen von DERTOUR machen das für viele Angebote möglich. Das Flexpaket erlaubt die kostenfreie Umbuchung oder Stornierung vieler Pauschalreisen, Hotels und weiterer Leistungen bis kurz vor Reiseantritt. Mit dem Flexstar sichern Sie Ihre jeweilige Hotel-Buchung sogar bis einen Tag vor Anreise ab.

Informationen zu den Flex-Optionen im Reisebüro und auf www.informierender.de unter „Services“.

Red Star Quality Award

Top-bewertete Hotels erkennen Sie am Red Star Quality Award. Er steht für herausragende Urlaubsqualität, denn die Zufriedenheit der Gäste entscheidet über die Vergabe.

Außerdem fließen Bewertungen und Weiterempfehlungen in Hotelbewertungsportalen in die Auswahl ein. Nur die 150 beliebtesten Hotels tragen den Red Star Quality Award.



Im Team mit DERTOUR

Chamäleon ist im DERTOUR Programm der Profi für besonders intensive, nachhaltige und authentische Reiseerlebnisse mit höchstens 12 Gästen.

ASI Reisen ist der Spezialist für Wanderreisen bei DERTOUR mit nachhaltigen Reiseerlebnissen abseits der viel benutzten Wanderwege.

Kontiki Reisen ist der Experte der DER Touristik für authentische und nachhaltige Reisen in den Norden Europas.

A-ROSA erweitert das Angebot an Flussreisen mit modernen Schiffen, die sich durch hohe Qualität und Nachhaltigkeit auszeichnen.

DER Welt verpflichtet. Weil Urlaub mehr ist als reisen.



Die Erde ist ein schützenswerter Ort. Als Teil eines der führenden Touristikunternehmen Europas sind wir uns der großen Verantwortung gegenüber Natur und Menschen bewusst. Wir setzen uns deshalb unter dem Leitmotiv „DER Welt verpflichtet“ aktiv für den Umweltschutz, nachhaltigeres Reisen sowie soziale und gesellschaftliche Projekte ein. Erfahren Sie mehr unter www.dertouristik.com/nachhaltigkeit



Nachhaltige Hotels

Die DER Touristik – und mit ihr auch DERTOUR – engagiert sich für nachhaltigen Tourismus. Schon bis 2025 werden alle eigenen Hotels zertifiziert sein. Außerdem folgen viele Hotel-partner diesem Engagement. Sie verpflichten sich bereits heute zur Einhaltung der vom Global Sustainable Tourism Council (GSTC) anerkannten Umwelt- und Sozialstandards und verfügen somit über ein international anerkanntes Nachhaltigkeitszertifikat.

Unabhängig zertifizierte Hotels erkennen Sie am grünen Blatt.



Klimafreundlicher reisen

Als Gründungsmitglied von KlimaLink e.V. engagieren wir uns für eine transparentere und klimafreundlichere Reisebranche. KlimaLink sorgt für einen einheitlichen Berechnungsstandard der CO₂-Emissionen von Reisen. So können Sie zukünftig den Klima-Fußabdruck von Reisen miteinander vergleichen und klima- und umweltbewusster reisen.



Kinder brauchen Schutz

Tourismus eröffnet uns die Schönheit der Welt. Es gibt jedoch auch Schattenseiten, unter denen die sexuelle Ausbeutung von Kindern eine der schlimmsten ist. Wir engagieren uns für den Schutz von Kindern, indem wir unsere Mitarbeitenden und Partner zu Themen wie den Rechten von Kindern und dem richtigen Verhalten in Verdachtsfällen sensibilisieren.

Helfen Sie mit und melden Sie Beobachtungen und Verdachtsfälle über das Portal www.nicht-wegsehen.net

Den Tieren zuliebe

Als Teil der Reisebranche sieht sich die DER Touristik in der Verantwortung, das Wohlergehen von Tieren zu schützen. Wir wollen sicherstellen, dass sie auch für zukünftige Generationen erhalten bleiben – in ihrem natürlichen Lebensraum, und auch dort, wo Tiere enger an den Menschen gebunden sind. Deshalb haben wir uns selbst strenge Kriterien auferlegt und fördern besonders Angebote, bei denen Sie die lokale Tierwelt auf verantwortungsvolle und sichere Weise erleben.

Über die DER Touristik Foundation e.V.

Die gemeinnützige DER Touristik Foundation setzt sich dafür ein, die Lebensumstände der Menschen und die ökologischen Lebensräume in touristischen Regionen zu fördern und zu schützen. Insbesondere Bildungsmaßnahmen sollen den Menschen vor Ort helfen, Armut und Ungleichheit zu verringern und sich für den Erhalt der Natur und Tierwelt einzusetzen. Auch Sie können das Engagement durch Ihre Spende unterstützen.



Informationen finden Sie auf www.dertouristik-foundation.com

Tipps für sanften Tourismus

Sanfter Tourismus geht nur gemeinsam. Jeder verantwortungsvolle Reisende kann schon mit kleinen Maßnahmen dazu beitragen und einen wertvollen Teilbeitrag leisten.

Reisenplanung: Bei der Wahl nachhaltiger Urlaubsziele, Hotels, Aktivitäten und der passenden Saison beraten die Experten im Reisebüro gerne.

An- und Abreise: Innerhalb Deutschlands lassen sich viele Ziele entspannt mit öffentlichen Verkehrsmitteln erreichen. Bei Flügen kann die persönliche Umweltbilanz zum Beispiel über eine Bahnreise zum Flughafen und Direktflüge verbessert werden.

Im Urlaub: Der bewusste Umgang mit Beleuchtung, Klimatisierung etc. hilft, kostbare Ressourcen zu schonen. Insbesondere in Zielgebieten, in denen keine Recyclingverfahren existieren, ist die Vermeidung von Einwegprodukten eine wertvolle Maßnahme, je nach Zielgebiet zum Beispiel durch die Verwendung nachfüllbarer Wasserflaschen oder durch die Verwendung umweltschonender Kosmetikartikel. Durch die Wahl lokaler, regionaler und saisonaler Küche tragen Sie auch im Urlaub zu mehr Nachhaltigkeit bei.

Tier- und Artenschutz: Wildtiere lassen sich in ihrer natürlichen Umgebung oftmals auch mit geringsten Eingriffen in ihren Lebensraum und ihr Verhalten erleben. Verzicht auf Aktivitäten, bei denen das Wohl von Tieren nicht sichergestellt ist, etwa Elefantenreiten, Schwimmen mit Meeres-säugetern oder Tiershows mit unnatürlichen Verhaltensweisen. Viele Souvenirs gehen zu Lasten bedrohter Tiere und Pflanzen. Bitte beachten Sie die Artenschutz- und Ausfuhrbestimmungen.

Indien, Nepal



Prächtige Paläste, einzigartige Landschaften



Eine fremde Welt, wie sie faszinierender kaum sein könnte. Heilige Kühe und goldene Tempel, tibetische Dörfer und flatternde Gebetsfahnen, exotische Düfte, farbenberauschende Feste – und über allem die höchsten Berge der Welt. Ob Indien oder Nepal: Der indische Subkontinent ist ein Feuerwerk an Eindrücken.

ÜBERBLICK

Hauptstadt	Delhi (Indien) Kathmandu (Nepal)
Flughäfen (Nepal)	Delhi, Goa (Indien), Kathmandu
Flugdauer	ca. 8–13 Stunden
Zeitdifferenz	MEZ + 4,5 Std. (Indien), MEZ + 4,75 Stunden (Nepal)

IHRE URLAUBSREGIONEN

Indien

Ein Land der Gegensätze. Unvorstellbar in der Fülle seiner Kulturen, Religionen und Bräuche. Die vielen Klima- und Vegetationszonen – ein beeindruckendes Naturerlebnis.

Nordindien

Der Reiz Nordindiens besteht vor allem in der landschaftlichen Schönheit und den historischen Stätten. Schneebedeckte Gipfel, Täler und Nadelwälder wechseln sich ab mit Ebenen, in denen die Senf- und Weizenfelder goldgelb schimmern. Hier liegt auch die gigantische Landeshauptstadt Delhi, in der

sich alle Kontraste und Widersprüche Indiens widerspiegeln. In einem der beliebtesten Ziele im Norden Indiens, in Rajasthan, eröffnet sich dem Besucher eine strahlende Wüstenwelt mit Palästen, Tempeln und märchenhaften Hotels.

Kerala

Hier findet man hochgelegene, große Waldgebiete mit reichem Wildtierbestand, palmenumsäumte Wasserkanäle und beliebte Strände um die Hauptstadt Trivandrum.

Goa

Die 400-jährige portugiesische Herrschaft ist immer noch in Kleidung, Sprache, Religion und Küche sichtbar. Heute ist Goa mit seinen Stränden, den grünen Reisfeldern, den Kokosnussplantagen, den hübschen, weiß getünchten Kirchen und den prächtigen Villen ein beliebtes Urlaubsziel. Die ruhige Südküste und der quirlige Norden Goas prägen das besondere Flair von Goa.

Nepal

Das Land der Schneeriesen, der Tempel und Stupas. Grandiose, alles beherrschende Bergmassive und

die tiefe Religiosität seiner Völker. Das faszinierende Königreich im Himalaja zieht mit seiner beeindruckenden Bergwelt immer wieder Tausende von Besuchern in seinen Bann. Der Mount Everest, der höchste Berg der Erde, bildet zusammen mit zahlreichen anderen Bergriesen eine imposante Kulisse für einen unvergesslichen Aufenthalt in Nepal. Das grüne Tal um Kathmandu lockt mit seinen ehemaligen Königsstädten.

WEITERE BUCHBARE PRODUKTE

Weitere Unterkünfte finden Sie im Reisebüro und www.informierender.de

TRANSFERS NACH WUNSCH

Mit DERTOUR beginnt die Entspannung schon bei der Anreise. Dazu gehört auch ein Transfer nach Maß – z. B. per Bus oder auch als Privattransfer. Falls Ihre gebuchte Reise keinen Transfer beinhaltet oder Sie eine höherwertige Transferleistung wünschen, finden Sie alle zubuchbaren Transfer-Möglichkeiten auf den Seiten 326–332 und bei der Hotel- oder Rundreisenbeschreibung auf www.informierender.de



Delhi, Bangla Sahib Gurudwara

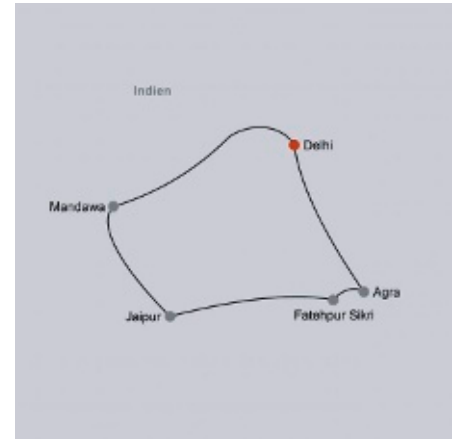

z.B. vom 1.4. bis 7.4.
7 Tage/6 Nächte ab/bis Delhi
lt. Ausschreibung
pro Person bei 2 Erw.

€ 787

Nordindien zum Kennenlernen

Diese märchenhafte Reise führt Sie zu den Höhepunkten Nordindiens. Lassen Sie sich von der rosaroten Stadt Jaipur verzaubern, erleben Sie das gewaltige Amber Fort und die verlassene Stadt Fatehpur Sikri sowie das prächtige Taj Mahal in Agra.

- + Deutschspr. Reiseleiter buchbar
- + Flughafentransfers inklusive
- + Privatreise, auch buchbar für Alleinreisende
- + Halbpension zubuchbar

1. Tag: Delhi

Begrüßung und Transfer zum Übernachtungshotel.
2 Nächte im Welcomhotel Dwarka.

2. Tag: Delhi

Abfahrt um 8 Uhr. Sie besichtigen die Moschee Jama Masjid sowie das Grabmal von Gandhi, fahren am Red Fort vorbei und fahren mit einer Riksha durch Old Delhi. Es folgen das größte Minarett Indiens Qutub Minar, das Grabmal von Großmogul Humayun sowie das India Gate und die Regierungsgebäude in Neu Delhi. Abends besuchen Sie den Bangla Sahib Gurudwara, das größte Heiligtum der Sikhi in Delhi und haben Gelegenheit, bei einer Zeremonie dabei zu sein. (F)

3. Tag: Delhi – Mandawa

Nach dem Frühstück Fahrt nach Mandawa. Hier stehen zahlreiche opulent verzierte Havelis (Kaufmannspaläste), die von den reichen Handelsfamilien erbaut wurden. Am Abend können Sie bei einem Spaziergang die bunt angemalten Gebäude erkunden. Freuen Sie sich auf die Übernachtung im Vivana Culture Hotel Mandawa, einem wunderschön renovierten Haveli aus dem 19. Jahrhundert. Ca. 257 km/ca. 6 Std. (F)

4. Tag: Mandawa – Jaipur

Fahrt in die Stadt Jaipur, die wegen ihrer rosafarbenen Fassaden auch als rosarote Stadt bekannt ist. Am Nachmittag haben Sie Gelegenheit, die Stadt individuell zu erkunden und sich ins Einkaufsvergnügen zu stürzen. 2 Nächte im Four Points by Sheraton. Ca. 203 km/ca. 5 Std. (F)

5. Tag: Jaipur

Sie besuchen heute zunächst den prächtigen Stadtpalast, einen überwältigenden Komplex aus exquisiten Palästen, Gärten und Höfen, dekorativer Kunst und kunstvoll mit Holzschnitzereien verzierten Türen. Gleich nebenan liegt die historische Sternwarte Jantar Mantar, das astronomische Observatorium des Maharadschas von Jaipur aus dem Jahr 1727. Bei einem Fotostopp sehen Sie anschließend das Hawa Mahal, den legendären Palast der Winde, dessen Fassade mit zahllosen Balkonen aus rosafarbenem Sandstein weltbekannt ist. Am Nachmittag geht es zum Amber Fort, eine imposante Festungsanlage, im 16. und 17. Jahrhundert erbaut und gleichzeitig Verteidigungsanlage, Regierungssitz und Königspalast. Per Jeep gelangen Sie zur Festung. (F)

6. Tag: Jaipur – Agra

Sie brechen früh am Morgen auf und besichtigen zunächst die verwaiste „Stadt des Sieges“ Fatehpur Sikri. Die Stadt, von Großmogul Akbar 1571 erbaut, erhob sich einst wie eine Stadt aus Tausendundeiner Nacht aus der kargen nordindischen Ebene. In Agra angelangt besuchen Sie das weltberühmte Marmor-Mausoleum Taj Mahal, Wahrzeichen Indiens und Sinnbild wahrhaftiger Liebe, das Shah Jahan von 20.000 Arbeitern und mit Hilfe von 1.000 Elefanten für seine Lieblingsfrau erbauen ließ. Eine Nacht im Double Tree by Hilton Agra. Ca. 240 km/ca. 6 Std.(F)

7. Tag: Agra – Delhi

Vormittags statten Sie dem Roten Fort einen Besuch ab. Um 12 Uhr Check-Out und Fahrt nach Delhi zum Flughafen. Ankunft nach 19 Uhr. Ca. 203 km/ca. 4,5 Std. (F)

- **Mitten in der Wüste: Die reich verzierten Kaufmannshäuser Mandawas**
- **Rosarotes Weltkulturerbe: Jaipur**
- **Zum Dahinschmelzen: das ewige Liebe versprechende Taj Mahal**
- **Verlassene Mogulstadt Fatehpur Sikri**

INGESCHLOSSENE LEISTUNGEN

- Privatreise und transfers lt. Reiseverlauf im klimatisierten Pkw
- 6 Nächte in den genannten oder gleichwertigen Hotels der Mittelklasse bis gehobenen Mittelklasse (UG1X ab 2 Pers. pro Buchung, UG2X Alleinreisender)
- 6x Frühstück (F)
- Örtlich wechselnde, englischsprechende Reiseleitung (nicht an Tag 3 und 4)
- Eintrittsgelder und Besichtigungen lt. Reiseverlauf
- Reiseführer

HINWEIS

- Visum nicht inklusive
- Die zum Teil längeren Fahrtstrecken legen Sie mit Ihrem privaten Fahrer zurück, der meist wenig Englisch spricht. Wünschen Sie Reiseleitung während der Fahrten, buchen Sie bitte den durchgehenden, deutschsprechenden Reiseleiter dazu. Anf Z Leistung **DEL30008** (PX1)

TERMINE

Täglich außer sonntags 1.11.–31.10.

Pro Person in EUR		Anf R Leistung DEL30180B			
7 Tage/6 Nächte ab/bis Delhi					
Unterbr		Bel	A	B	C
UG1X	Privatreise	2	861	787	904
		1	1171	1030	1228

A: 1.11.–31.3. B: 1.4.–30.9. C: 1.10.–31.10.

Kind: 0–4 J. (ohne Zusatzbett), 5–11 J. (im Zusatzbett).

Zusatznächte: Delhi: WelcomHotelDwarka: Anf H,

Leistung DEL 30145B (UD1F).

Hinweise: Auf Wunsch können Sie Halbpension dazu buchen (täglich

Abendessen im Rundreisehotel) (UG1H). 1 Person: im Einzelzimmer

bei einer Mindestteilnehmerzahl von 2 Personen pro Buchung.

Auch buchbar für eine alleinreisende Person (UG2X).

Belegung: Unterbringung der 3. Person im Zusatzbett.

Obligatorischer Festtagszuschlag am 24.12. und 31.12.



z.B. vom 3.4. bis 13.4.
11 Tage/10 Nächte ab/bis Delhi
lt. Ausschreibung
pro Person bei 2 Erw.

€ 1.529

- Die Hauptstadt Rajasthans in rosarot
- Liebeszeugnis aus Marmor: das Taj Mahal
- Unberührte Schönheit der Paläste und Tempel in Orchha
- Erotische Tempelkunst in Khajuraho
- Ergreifende Aarti-Zeremonie in Varanasi

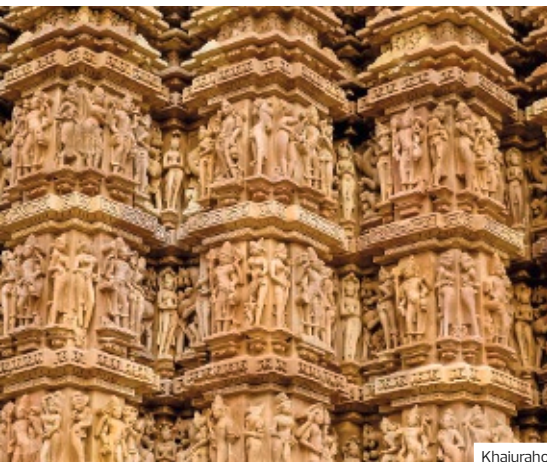

Khajuraho



Taj Mahal



Varanasi

Höhepunkte Nordindiens

Klassische Höhepunkte Nordindiens erwarten Sie. Von Delhi geht es in die „Pink City“ Jaipur, zum Taj Mahal in Agra, zu den Tempeln von Orchha und nach Khajuraho. In Varanasi besuchen Sie die berühmten Ghats, das Tor zur Ewigkeit für alle gläubigen Hindus.

Kleine Gruppen

- + Deutschsprachige Reiseleitung
- + Garantierte Durchführung ab 2 Personen
- + Mehrere Hotelkat. zur Auswahl
- + Halbpension inklusive

1. Tag: Delhi

(Mi) Begrüßung und Transfer vom Flughafen zum Hotel. 2 Nächte in der Nähe des Flughafens im Quality Inn Gurgaon Sec 14.

2. Tag: Delhi

(Do) Abfahrt vom Hotel um 9 Uhr. Sie entdecken heute Alt Delhi und Neu Delhi. Sie besuchen zunächst Raj Ghat, die Grabstätte von Gandhi, sehen (von außen) das Rote Fort und besichtigen die Jama Masjid Moschee, die zu den größten Moscheen Asiens gehört. Außerdem sehen Sie Qutub Minar, eines der ältesten Minarette Indiens. Danach fahren Sie in Neu Delhi am India Gate, einem nach dem Vorbild des Arc de Triomphe in Paris entworfenen imposanten Tripumphbogen, vorbei sowie am Parlamentsgebäude und am Amtssitz des Staatspräsidenten. Abends besuchen Sie den Tempel Bangla Sahib Gurudwara, das größte Heiligtum der Sikhs in Delhi, und haben Gelegenheit, bei einer Zeremonie dabei zu sein. (F, A)

3. Tag: Delhi – Jaipur

(Fr) Nach dem Frühstück geht es nach Jaipur, der Hauptstadt Rajasthans, die wegen des Anstriches vieler Häuser auch „Pink City“ genannt wird. Jaipur ist einerseits eine moderne Stadt mit Metall-, Textil-, Schmuck- und chemischer Industrie, hat aber auch eine wunderschöne Altstadt und ist mit zahlreichen Kunstdenkmälern ein bedeutendes kulturelles Zentrum. Am Abend besuchen Sie den Birla Tempel, um eine Aarti Zeremonie (ein hinduistisches Ritual des Lichtes) zu erleben. 2 Nächte in Jaipur im Zone by Park Hotel. Ca. 255 km/ca. 6 Std. (F, A)

4. Tag: Jaipur

(Sa) Sie besuchen heute zunächst den prächtigen Stadtpalast, einen überwältigenden Komplex aus exquisiten Palästen, Gärten und Höfen, dekorativer Kunst und kunstvoll mit Holzschnitzereien verzierten Türen. Das Palastmuseum beherbergt Sammlungen von seltenen Manuskripten, Rüstungen, Teppichen und Miniaturmalereien. Gleich nebenan liegt die historische Sternwarte Jantar Mantar, das astronomische Observatorium des Maharadschas von Jaipur aus dem Jahr 1726. Bei einem Fotostopp sehen Sie anschließend das Hawa Mahal, den legendären Palast der Winde, dessen aus zahllosen Balkonen bestehende Fassade aus rosafarbenem Sandstein weltbekannt ist. Am Nachmittag geht es zum Amber Fort, eine imposante Festungsanlage, im 16. und 17. Jahrhundert erbaut und gleichzeitig Verteidigungsanlage, Regierungssitz und Königspalast. Mit seinen zahlreichen Balkonen, Pavillons, Hallen und dem prunkvollen Spiegelsaal als Höhepunkt steht es archetypisch für den verschwenderischen Reichtum der Rajputen-Architektur. Mit einem Geländewagen gelangen Sie hinauf zur Festung. (F, A)

5. Tag: Jaipur – Agra

(So) Auf dem Weg nach Agra besuchen Sie zunächst Fatehpur Sikri. Die Stadt, von Großmogul Akbar 1571 erbaut, erhob sich einst wie eine Stadt aus Tausendundeiner Nacht mit ihren karminroten Palästen, reich verzierten Herrschafts- und Haremsgebäuden (für 300 Konkubinen!), Gerichtshallen sowie persisch inspirierten Kuppeln und Wandmalereien aus der kargen nordindischen Ebene. Wahrscheinlich aufgrund von Wassermangel musste die „Stadt des Sieges“ schon nach 15 Jahren aufgegeben werden. In Agra angelangt haben Sie Freizeit, um die lokalen Märkte der Stadt zu erkunden und Ihr Talent zum Handeln zu erproben. 2 Nächte im Clarks Shiraz Hotel Agra. Ca. 232 km/ca. 6 Std. (F, A)



Orchha



Jaipur, Palast der Winde

6. Tag: Agra

(Mo) Am Morgen besuchen Sie das weltberühmte Marmor-Mausoleum Taj Mahal, Wahrzeichen Indiens und Sinnbild wahrhaftiger Liebe, das Shah Jahan von 20.000 Arbeitern und mit Hilfe von 1.000 Elefanten für seine Lieblingsfrau erbauen ließ, die 1631 im Alter von 39 Jahren bei der Geburt ihres vierzehnten Kindes gestorben war. Auf dem Totenbett wünschte sie sich von Ihrem Mann ein Grabmal, wie es die Welt noch nie gesehen hatte. Nachmittags besuchen Sie das Rote Fort in Agra mit seinen reich verzierten Palästen aus rotem Sandstein und weißem Marmor. Hier hielt Shah Jahan auf dem berühmten Pfauenthron, der später von den Persern geraubt wurde und dessen Koh-i-Noor Diamant heute Teil der britischen Kronjuwelen ist, Audienz und von hier aus blickte er am Ende seines Lebens, gefangen gesetzt von seinem Sohn, wehmütig hinüber auf das Grabmal seiner Frau. (F, A)

7. Tag: Agra – Orchha

(Di) Transfer zum Bahnhof und ca. 2,5-stündige Zugfahrt nach Virangana Lakshmi Bai (ehemals Jhansi). Von dort aus fahren Sie nach Orchha (ca. 20 km), die ehemalige Hauptstadt eines mächtigen Fürstenstaats. Sie war berühmt wegen ihrer Paläste und Tempel aus dem 16. und 17. Jahrhundert. Eine Nacht in Orchha im Raj Mahal. (F, A)

8. Tag: Orchha – Khajuraho

(Mi) Sie erreichen heute Khajuraho, ebenfalls Weltkulturerbe der UNESCO. Am Nachmittag besichtigen Sie die westlichen Tempel, deren erotische Darstellungen Berühmtheit erlangt haben. Diese Bauwerke, darunter der Shiva geweihte Kandariya Mahadeo Tempel als einer der größten, gelten als Höhepunkt der Architektur des indischen Mittelalters. Ursprünglich gab es 85 Tempel, von denen noch 22 existieren. Eine Nacht im Hotel Clarks Khajuraho. Ca. 172 km/4 Std. (F, A)

9. Tag: Khajuraho – Varanasi

(Do) Nach dem Frühstück Fahrt nach Varanasi, auch Benares oder Kashi genannt und eine der ältesten und zugleich beeindruckendsten Städte Indiens. Varanasi zählt zu den bedeutendsten und heiligsten Orten für gläubige Hindus, die danach streben, hier im Wasser des Ganges zu baden, nach ihrem Tod an seinen Ufern verbrannt zu werden und ihre Asche im heiligen Fluss verstreuen zu lassen, um dem ewigen Kreislauf aus Leben und Wiedergeburt zu entrinnen. 2 Nächte in Varanasi im Comfort Inn Benares. Ca. 405 km/8 Std. (F, P, A)

10. Tag: Varanasi

(Fr) Sie unternehmen eine frühmorgendliche Bootsfahrt auf dem Ganges und erleben vom Wasser aus einen magischen Sonnenaufgang über der heiligen Stadt. Auf dem Rückweg zum Hotel laufen Sie am Vishwanath Temple vorbei und begeben sich zum Frühstück. Am Nachmittag besichtigen Sie Sarnath, eine buddhistische Pilgerstätte mit unzähligen Ruinen von Stupas, Säulen und Klöstern. Hier hielt Buddha seine erste Rede nach seiner Erleuchtung und begründete damit den Buddhismus. Am heutigen Abend erleben Sie am Ganges die Lichtzeremonie Ganga Aarti, bei der Hunderte von Gläubige ihre Wünsche in Form von kleinen schwimmenden Lämpchen, Teelichtern und Blumen auf dem Ganges auf den Weg bringen. (F, A)

11. Tag: Varanasi – Delhi

(Sa) Mittags Transfer zum Flughafen und Flug nach Delhi. Ankunft in Delhi um ca. 18 Uhr. Ende der Rundreise am Flughafen Delhi oder Transfer in Ihr separat gebuchtes Stadthotel in Delhi. (F)

INGEGSCHLOSSENE LEISTUNGEN

- Gruppenreise und Transfers lt. Reiseverlauf im klimatisierten Reisebus bzw. Minibus, im Zug und Flugzeug
- Inlandsflug mit nationaler Fluggesellschaft in der Economy-Class
- Zugfahrt in klimatisierter Chair Class (komfortable reine Sitzklasse in indischen Schnellzügen)
- 10 Nächte in den genannten oder gleichwertigen Hotels der Mittelklasse bis gehobenen Mittelklasse (UG1X)
- 10x Frühstück (F), 1x Picknick (P), 9x Abendessen (A)
- Durchgehende, deutschsprachige Reiseleitung (Tag 2–6) bzw. örtlich wechselnde, deutschsprachige Reiseleitung (Tag 7–10)
- Eintrittsgelder / Besichtigungen lt. Reiseverlauf
- Reiseführer

HINWEIS

- Mindestteilnehmerzahl: 2 Personen (siehe Punkt 7 AGB)
- Maximalteilnehmerzahl: 14 Personen
- Gepäckbegrenzung: max. 15 Kilo pro Person während des Inlandsflugs
- Visum nicht inklusive

TERMINE

Mittwochs: 1.11., 8.11., 22.11., 29.11., 13.12., 20.12., 27.12., 3.1., 10.1., 17.1., 7.2., 14.2., 21.2., 28.2., 6.3., 13.3., 20.3., 27.3., 3.4., 10.4., 17.4., 24.4., 8.5., 15.5., 5.6., 19.6., 10.7., 24.7., 7.8., 21.8., 4.9., 11.9., 18.9., 2.10., 9.10., 16.10.

REISEVARIANTE

Auch buchbar als Superior-Variante in Hotels der gehobenen Mittelklasse (außer in Orchha, dort Hotel der Mittelklasse) (US1X).

Pro Person in EUR		Anf R Leistung DEL30160B					
11 Tage/10 Nächte ab/bis Delhi							
Unterbr.		Bel	A	B	C	D	E
UG1X	Standard-Variante	2	1607	1663	1714	1529	1662
		1	1959	2015	2066	1843	2031
US1X	Superior-Variante	2	1732	1796	1840	1627	1792
		1	2208	2273	2317	2058	2288

A: 1.11.–19.12., 3.1.–31.3. B: 20.12.–26.12. C: 27.12.–2.1. D: 14.–30.9. E: 1.10.–31.10.

Kind: 0–4 J. (ohne Zusatzbett), 5–11 J. (im Zusatzbett)

Zusatznächte: Standard-Variante: Quality Inn Gurgaon Sec-14; auf Anfrage. Superior-Variante: Country Inn & Suites Sec 12; Anf H, Leistung DEL 30190B (UD1F)

Hinweis: Obligatorischer Festtageszuschlag am 24.12. und 31.12.



z.B. vom 5.4. bis 18.4.
14 Tage/13 Nächte ab/bis Delhi
lt. Ausschreibung
pro Person bei 2 Erw.

€ 1.172

- Ausführliche Rundreise im Land der Könige
- Unvergesslicher Wüstenzauber
- Mächtige Forts in Jaisalmer, Jodhpur und Jaipur
- Romantisches Udaipur, Stadt der Paläste
- Höhepunkt der Reise: Besuch des Taj Mahal



Pushkar, Gau Ghat am Pushkar Lake



Jaisalmer mit Jaisalmer Fort



Delhi, India Gate

Höhepunkte Rajasthans

Seien Sie gespannt auf den Charme verschlafener Wüstenstädtchen, die Wucht mächtiger Forts, die Pracht imposanter Paläste, die Verspieltheit ehrwürdiger Herrenhäuser, die Gastfreundschaft einer faszinierenden Kultur und das alles überstrahlende Taj Mahal.

CLASSICS

Kleine Gruppen

- + Deutschsprachige Reiseleitung
- + Garantierte Durchführung ab 2 Personen
- + Mehrere Hotelkat. zur Auswahl
- + Top Preis/Leistung
- + Halbpension inklusive

1. Tag: Delhi

(Fr) Begrüßung am Flughafen und Transfer zum Hotel. Eine Nacht im Quality Inn Gurgaon Sec-14.

2. Tag: Delhi – Mandawa

(Sa) Um 9 Uhr Begrüßung durch Ihren Reiseleiter und Fahrt nach Mandawa. Bei einem nachmittäglichen Spaziergang durch die sandigen Gassen werden Sie den Eindruck erhalten, Rajasthan im frühen 20. Jahrhundert zu erleben. Die sogenannten Havelis, Residenzen von reichen Kaufleuten, mit ihren farbenfrohen, wenn auch mittlerweile oft verblassenden, Wandmalereien machen den Wüstenort zu einem pittoresksten Freiluftmuseum. Eine Nacht im Hotel Desert 'n Dunes. Ca. 280 km/6 Std. (F, A)

3. Tag: Mandawa – Bikaner

(So) Heute geht die Fahrt in die prachtvolle Wüstenstadt Bikaner mit ihrem reichen architektonischem Erbe und bunten Basaren. Am Nachmittag besuchen Sie zunächst eine Kamelaufzucht-Station in der Wüste und erleben einen romantischen Sonnenuntergang während der Rückkehr der Tiere von ihren Weiden. Natürlich sehen Sie auch den 30 km südlich von Bikaner gelegenen Rattentempel Karni Mata, in dem tausende Ratten von den gläubigen Hindus mit Speisen und Getränken versorgt werden. Besonders glücklich dürfen Sie sich hier schätzen, wenn Sie eine der sehr verehrten weißen Ratten sichten. Eine Nacht im Heritage Resort. Ca. 180 km/4 Std. (F, A)

4. Tag: Bikaner – Jaisalmer

(Mo) Bei einer Stadtführung lernen Sie die Altstadt und das 1593 von einem General des Großmoguls Akbar erbaute unbesiegbare Junagarh Fort mit

seiner bis zu 9 Meter dicken und 20 Meter hohen Mauer kennen, das nicht weniger als 30 Paläste beherbergt. Mittags Weiterfahrt nach Jaisalmer, die Sie gegen Abend erreichen. 2 Nächte im Heritage Inn. Ca. 330 km/7 Std. (F, A)

5. Tag: Jaisalmer

(Di) Sie erleben die aufgrund des allgegenwärtigen goldbraunen Sandsteins sogenannte „Goldene Stadt“ bei einem Rundgang und beginnen mit ihrem Wahrzeichen, dem Goldenen Fort, 1156 erbaut und eine der ältesten Festungen in Rajasthan. Danach laufen Sie durch die beschaulichen engen Gassen der Altstadt und entdecken die kleinen hinduistischen Tempel und Havelis. Am Abend fahren Sie aus der Stadt heraus, um den Sonnenuntergang in der Wüste zu genießen. Auch haben Sie Gelegenheit zu einem Kamelritt (fakultativ). (F, A)

6. Tag: Jaisalmer – Jodhpur

(Mi) Farbenwechsel: Die Fahrt geht nach Jodhpur, der „Blauen Stadt“. Am Nachmittag besuchen Sie hier das alles überragende Meherangarh Fort, das auf einem Felsen ca. 130 Meter über der Stadt thront und mit seinen imposanten Torbauten und verschwenderischen Palästen von der Macht und dem Reichtum der Rajputen-Herrscher kündet. Hier befindet sich auch ein Museum mit herrlichen Gemälden und Schätzen aus der Mogulzeit. Außerdem besuchen Sie Jaswant Thada, ein aus weißem Marmor errichtetes Mausoleum für Maharaja Jaswant Singh II. Eine Nacht im Hotel Zone by Park. Ca. 290 km/6 Std. (F, A)

7. Tag: Jodhpur – Udaipur

(Do) Am frühen Morgen Überlandfahrt nach Udaipur. Unterwegs besuchen Sie Ranakpur, einen friedlichen, abgeschiedenen Ort am Fuße der Aravalli-Berge, wo Sie den filigranen, marmornen Adinath-Tempel der Jain besuchen, der zu den schönsten Tempelkomplexen Indiens gehört. Die Religionsgemeinschaft



Bikaner, Junagarh Fort



Ranakpur, Adinath Tempel

der Jain, der ca. 5 Millionen Gläubige angehören, basiert auf den Prinzipien Gewaltlosigkeit, Wahrhaftigkeit und Verzicht auf unnötigen Besitz; nicht nur der Mensch, sondern alle Lebewesen – auch Pflanzen – gelten als beseelt. 2 Nächte im Hotel Regenta Central. Ca. 270 km/ca. 5 Std. (F, A)

8. Tag: Udaipur

(Fr) Morgens unternehmen Sie eine Bootsfahrt auf dem Pichola See (abhängig vom Wasserstand) und gewinnen einen ersten Eindruck dieser faszinierenden Stadt aus einer privilegierten Perspektive. Es folgt der Besuch des Stadtpalasts, der größten Palastanlage Indiens, die aus insgesamt elf Gebäuden besteht. Im Inneren befindet sich ein Labyrinth von Höfen, Wohnungen und verschwenderisch geschmückten Sälen. Im Anschluss erkunden Sie den bekanntesten Tempel Udaipurs, den Jagdish Tempel, dessen 24 Meter hohe Pagode die Altstadt imposant überragt. Am Nachmittag erleben Sie den farbenfrohen Markt, wo Sie Miniaturmalereien, Glaseinlegearbeiten, Schmuckkästchen und andere kleine Kunstwerke aus Kupfer und Zinn erwerben können. Handeln nicht vergessen! (F, A)

9. Tag: Udaipur – Pushkar

(Sa) Von Udaipur geht es heute nach Pushkar. Eine Nacht im Hotel Jagat Palace. Ca. 277 km/5,5 Std. (F, A)

10. Tag: Pushkar – Jaipur

(So) Am Morgen geht es zunächst zum Pushkar See, immer noch einer der heiligsten Orte Indiens. Ein Bad in seinem Wasser ist genauso reinigend wie ein Bad im Ganges. Der nahegelegene Brahma Tempel ist das wichtigste der dieser Gottheit geweihten Heiligtümer in ganz Indien. Weiterfahrt nach Jaipur, der „Pink City“ mit ihren zahlreichen Gebäuden in rosarot und ihrem tollen Shopping-Angebot. 2 Nächte im Hotel Zone by Park. Ca. 145 km/2,5 Std. (F, A)

11. Tag: Jaipur

(Mo) Sie beginnen heute mit dem prächtigen Stadtpalast, einem überwältigenden Komplex aus exquisiten Gemächern, Gärten und Höfen, dessen Museum spektakuläre Sammlungen von Rüstungen, Kostümen, Teppichen und Miniaturmalereien beherbergt. Der Palast dient bis heute als Residenz der Herrscherfamilie. Danach sehen Sie Jantar Mantar, das ehemalige Observatorium, legen am Hawa Mahal, dem legendären „Palast der Winde“, einen Fotostopp

ein und besuchen den lokalen Markt. Nachmittags geht die Fahrt zum Amber Fort, einem weiteren Juwel rajputischer Architekturkunst; von außen wehrhafte Festung, von innen prunkvolle Palastanlage. Den Aufstieg zur Festung legen Sie mit einem Geländewagen zurück. (F, A)

12. Tag: Jaipur – Agra

(Di) Fahrt in die Stadt Fatehpur Sikri, deren rote Sandsteinpaläste hervorragend erhalten sind. Die „Stadt des Sieges“, von Großmogul Akbar 1571 erbaut, erhob sich wie eine Stadt aus Tausend- und einer Nacht aus der kargen nordindischen Ebene mit ihren karminroten Palästen, reich verzierten Herrschafts- und Haremsgebäuden (für 300 Konkubinen!), Gerichtshallen und persisch inspirierten Kuppeln und Wandmalereien. Wahrscheinlich aufgrund von Wassermangel musste sie schon nach 15 Jahren aufgegeben werden. Nachmittags unternehmen Sie eine Stadtrundfahrt in Agra. Sie sehen das Agra Fort mit dem Turm Musamman Burj, in dem einst Shah Jahan von seinem Sohn Aurangzeb gefangen gehalten wurde. Anschließend genießen Sie den überwältigenden Anblick und den Besuch des Taj Mahals. Größe, Harmonie, Licht- und Farbenspiel der „Träne auf der Wange der Zeit“ verströmen einen unglaublichen Zauber, dem sich kein Besucher zu entziehen vermag. Eine Nacht im Hotel Clarks Shiraz. Ca. 232 km/ca. 6 Std. (F, A)

13. Tag: Agra – Delhi

(Mi) Früh morgens Rückfahrt nach Delhi. Dort lernen Sie die Hauptstadt Indiens bei einer Stadtrundfahrt kennen. Der Stadtteil Old Delhi wurde im frühen 17. Jhd. gegründet und war das Zentrum des Mogulreiches. Er ist geprägt von den Denkmälern der vergangenen Jahrhunderte und Sie finden hier kleine, verwinkelte Gassen und Basare. Sie sehen die Gedenkstätte für Mahatma Gandhi, fahren am Roten Fort vorbei und besichtigen die größte Moschee Indiens, Jama Masjid. Auch sehen Sie den Qutab Minar Komplex, der das höchste Minarett Indiens und die Quwwat-Islam Moschee (die erste Moschee in Indien) umfasst. Im Kontrast dazu steht Neu-Delhi, das moderne, „britische Delhi“. Im Vorbeifahren sehen Sie das India Gate, das Parlamentsgebäude sowie die Residenz des Präsidenten. Eine Nacht im Hotel Vivanta by Taj Dwarka. Ca. 204 km/ca. 4,5 Std. (F, A)

14. Tag: Delhi

(Do) Transfer zum Flughafen entsprechend Ihres separat gebuchten Rück- oder Weiterfluges. Ende der Gruppenreise. (F)

EINGESCHLOSSENE LEISTUNGEN

- Gruppenreise und Transfers lt. Reiseverlauf im klimatisierten Reisebus bzw. Minibus
- 13 Nächte in den genannten oder gleichwertigen Hotels der Mittelklasse und der gehobenen Mittelklasse (UG1X).
- 13x Frühstück (F), 12x Abendessen (A)
- Durchgehende, deutschsprachige Reiseleitung (2.-13. Tag)
- Eintrittsgelder und Besichtigungen lt. Reiseverlauf
- Reiseführer

HINWEIS

- Mindestteilnehmerzahl: 2 Personen (siehe Punkt 7 AGB)
- Maximalteilnehmerzahl: 14 Personen
- Visum nicht inklusive

TERMINE

Freitags: 3.11., 10.11., 17.11., 24.11., 1.12., 8.12., 15.12., 22.12., 5.1., 12.1., 19.1., 26.1., 2.2., 9.2., 16.2., 23.2., 1.3., 8.3., 29.3., 5.4., 12.4., 19.4., 26.4., 3.5., 10.5., 17.5., 7.6., 14.6., 21.6., 5.7., 12.7., 19.7., 2.8., 9.8., 16.8., 23.8., 6.9., 13.9., 20.9., 4.10., 11.10., 18.10., 25.10.

REISEVARIANTE

Auch buchbar als Superior-Variante mit Unterbringung in Hotels der gehobenen Mittelklasse (US1X).

Pro Person in EUR		Anf R Leistung DEL30161B				
14 Tage/13 Nächte ab/bis Delhi						
Unterbr		Bel	A	B	C	D
UG1X	Standard-Variante	2	1296	1424	1172	1347
		1	1770	2027	1582	1845
US1X	Superior-Variante	2	1585	1725	1445	1656
		1	2267	2547	1981	2367

A: 1.11.–9.11., 24.11.–31.11. B: 10.11.–23.11. C: 1.12.–30.9. D: 1.10.–31.10.
 Kind: 0–4 J. (ohne Zusatzbett), 5–11 J. (im Zusatzbett).
 Zusatznächte: Delhi: Vivanta by Taj Dwarka: Anf H, Leistung DEL00294B (US1F).



z.B. vom 2.4. bis 17.4.
16 Tage/15 Nächte ab Delhi/
bis Kathmandu lt. Ausschreibung
pro Person bei 2 Erw.

€ 2.606

- **Schönster Liebesbeweis der Geschichte: das Taj Mahal in Agra**
- **Erotische Tempelkunst in Khajuraho**
- **Lumbini: Geburtsort Buddhas**
- **Dem Himalaya so nah: Pokhara & Nagarkot**
- **Faszinierende Tempelbauten Kathmandus**



Delhi, Humayun-Mausoleum



Swayambhunath Stupa



Jaipur, City Palace

Klassisches Indien und Nepal

Entdecken Sie prachtvolle Maharadscha-Paläste, das traumhafte Taj Mahal, den heiligen Fluss Ganges, die Tempel von Khajuraho und die Highlights im Königreich Nepal mit seiner atemberaubenden Landschaft und den schneebedeckten Gipfeln des Himalaja.

Kleine Gruppen

- + Deutschsprachige Reiseleitung
- + Flughafentransfers inklusive
- + Auch als Privatreise buchbar
- + Halbpension inklusive

1. Tag: Delhi

(Di) Individuelle Anreise nach Delhi und Transfer zum Hotel. 2 Nächte im Hotel The Surya.

2. Tag: Delhi

(Mi) Programmbeginn um 9 Uhr. Sie erkunden heute zunächst die Freitagsmoschee Jama Masjid, die größte Moschee Indiens. Anschließend unternehmen Sie eine turbulente Rikschafahrt durch das Gassengewirr des Basarviertels Chandni Chowk. Auf dem Weg zum Raj Ghat, der Verbrennungsstätte Gandhis, werfen Sie einen Blick auf das Rote Fort. Auf dem weiteren Tagesprogramm stehen das nach dem Vorbild des Arc de Triomphe in Paris entworfene India Gate, die aus der britischen Zeit datierenden Regierungsgebäude sowie das architektonisch richtungweisende Mausoleum des zweiten Großmoguls Humayun. (F, A)

3. Tag: Delhi – Jaipur

(Do) Morgens Fahrt nach Jaipur, der Hauptstadt Rajasthans. Der Rest des Tages steht zur freien Verfügung; eine gute Gelegenheit, die Basare der Stadt auf eigene Faust zu entdecken. 2 Nächte im Hotel Holiday Inn. Ca. 260 km/ca. 5,5 Std. (F, A)

4. Tag: Jaipur

(Fr) Vormittags erwarten der prächtige Stadtpalast und sein Museum sowie das Observatorium Jantar Mantar Ihren Besuch. Anschließend sehen Sie bei einem Fotostopp den legendären „Palast der Winde“. Hinter der kunstvollen Scheinfassade mit 953 Nischen konnten die Damen des Hofes hier das städtische Leben beobachten. Nachmittags besichtigen Sie die Festung Amber Fort. Mit geländegängigen Fahrzeugen gelangen Sie zur monumentalen Palastfestung hinauf.

Von den Galerien und Terrassen haben Sie einen weiten Blick über die Bergwelt der Aravalli-Kette. (F, A)

5. Tag: Jaipur – Agra

(Sa) Auf dem Weg nach Agra besuchen Sie die verlassene Stadt Fatehpur Sikri. Die roten Sandsteinbauten der einstigen Herrscherfamilien sind noch so gut erhalten, dass man denken könnte, die Stadt sei erst gestern verlassen worden. In Agra erwartet Sie dann der Höhepunkt jeder Indienreise. Das Taj Mahal ist in seiner vollkommenen Harmonie das herausragendste Bauwerk indischer Architektur. Eine Nacht im Hotel Clarks Shiraz. Ca. 240 km/ca. 7 Std. (F, A)

6. Tag: Agra – Khajuraho

(So) Nach dem Frühstück Fahrt mit dem Zug nach Jhansi und Weiterfahrt per Auto nach Orchha. Zahlreiche Paläste, Tempel und Grabmäler sind hier nahezu vollständig erhalten. Besonders imposant ist der Jehangir Mahal Palast, von dessen oberen Stockwerken aus sich ein grandioser Blick über die Landschaft und die Grabmäler am Ufer des Betwa bietet. Weiterfahrt nach Khajuraho. Eine Nacht im Hotel Clarks. Ca. 170 km/ca. 4,5 Std. (F, A)

7. Tag: Khajuraho – Varanasi

(Mo) Sie beginnen bereits frühmorgens mit der Besichtigung des Tempelbezirks Khajuraho, nach dem Taj Mahal die meistbesuchte Sehenswürdigkeit Indiens. Erotik, meisterhaft von Steinmetzen in Szene gesetzt, hat diesen Tempeln zu einem legendären Ruf verholfen. Im Anschluss erfolgt am Vormittag die Weiterfahrt nach Varanasi, an den Ufern des Ganges. 2 Nächte im Hotel Rivatas by Ideal. Ca. 405 km/ca. 8,5 Std. (F, A)

8. Tag: Varanasi

(Di) Den Sonnenaufgang erleben Sie bei einer Bootsfahrt auf dem Ganges. Eindrucksvoll sind die mehr als 100 Ghats, wo Tausende von Pilgern jeden



Pokhara, Phewa Lake



Patan, Durbar Square

Morgen ihr rituelles Bad nehmen. Nachmittags besuchen Sie Sarnath, die heilige Stadt der Buddhisten, abends erleben Sie das bewegende Aarti Feueropfer, bei dem von den Gläubigen kleine Lichter in den Ganges gesetzt werden. (F, A)

9. Tag: Varanasi – Kushinagar

(Mi) Morgens Fahrt nach Kushinagar, einem wichtigen Ort in der Biografie Buddhas. Hier soll der Erleuchtete verstorben sein. Hier stehen eine Vielzahl von Stupas aus den Jahrhunderten um unsere Zeitenwende sowie historische und moderne, von Gläubigen aus aller Welt gestiftete, buddhistische Tempel. Eine Nacht im Hotel Om Residency. Ca. 275 km/ca. 6 Std. (F, A)

10. Tag: Kushinagar – Lumbini

(Do) Vormittags Fahrt über die indisch-nepalesische Grenze bis Lumbini, dem Geburtsort des Siddharta Gautama, der die Lehre des Buddhismus begründete und heute als Buddha verehrt wird. Auf Ihrem Rundgang sehen Sie u. a. die im Jahr 249 v. Chr. errichtete Ashoka-Säule, deren Inschrift bezeugt, dass Buddha hier geboren wurde, und den Maya Devi Schrein. Eine Nacht im Hotel Lumbini Hokke. Ca. 180 km/ca. 5 Std. (F, A)

11. Tag: Lumbini – Pokhara

(Fr) Sie erreichen heute das auf 1.450 Metern gelegene Tansen, berühmt für seine spektakuläre Bergkulisse. Besuch des Basars und Weiterfahrt nach Pokhara. Die Stadt liegt malerisch am Phewa See am Fuße des majestätischen „Fischschwanz-Berges“ Macchapuchare. 2 Nächte im Pokhara Begnas Lake Resort. Ca. 210 km/ca. 6,5 Std. (F, A)

12. Tag: Pokhara

(Sa) Vormittags sehen Sie die Devis-Wasserfälle sowie die Gubteswar-Höhle und unternehmen eine Bootsfahrt auf dem Phewa-See vor der beeindruckenden Kulisse des Himalaja. Der heilige Nachmittag steht zur freien Verfügung. (F, A)

13. Tag: Pokhara – Nagarkot

(So) Durch das Terai und die Vorberge des Himalaja geht es nach Nagarkot, einem kleinen Bergort an der östlichen Begrenzung des Kathmandu-Tales. In einer Höhe von 2.175 Metern genießen Sie eine beeindruckende Aussicht auf das Tal. Sieben Achttausender sind von hier zu sehen, an einem klaren Tag sogar der Mt. Everest. Eine Nacht im Hotel Club Himalaya. Ca. 230 km/ca. 7 Std. (F, A)

14. Tag: Nagarkot – Kathmandu

(Mo) Nachdem Sie den Sonnenaufgang über dem Kathmandu-Tal genossen haben, wandern Sie ca. 2 Stunden zum Tempelbezirk Changu Narayan (auf Wunsch Fahrt mit dem Auto), der zu den bedeutendsten Heiligtümern des Tals zählt. Nachmittags erwartet Sie die Königsstadt Bhaktapur, einst Kulisse für Bernardo Bertoluccis Monumentalfilm „Little Buddha“. Sie sehen Paläste, Tempel und prächtige Holzschnitzereien. Abends Ankunft in Kathmandu. 2 Nächte im Hotel Vivanta Kathmandu. Ca. 32 km/ca. 1,5 Std. (F, A)

15. Tag: Kathmandu

(Di) Nach einer ausführlichen Besichtigung von Kathmandu mit seinem zum UNESCO-Weltkulturerbe zählenden Durbar Square besuchen Sie Swayambhunath. Unübersehbares Zentrum ist der große Stupa mit den allsehenden Augen Buddhas. Anschließend besuchen Sie Pashupatinath, das wichtigste hinduistische Shiva-Heiligtum Nepals. Von einer Aussichtsterrasse überblicken Sie das gesamte Areal mit seinen Tempeln und Verbrennungsplätzen am Ufer des Bagmati. Anschließend lernen Sie in Bodnath das Zentrum des tibetischen Buddhismus in Nepal kennen. Der gesamte Bereich um den 40 m hohen Stupa mit Buddhastatuen, Nischen mit Gebetsmühlen und Klosteranlagen vermittelt eine unvergessliche Atmosphäre. (F, A)

16. Tag: Kathmandu

(Mi) Vormittags erfahren Sie in den Dörfern Bungmati und Khokna mehr über das traditionelle Leben der Newari. Anschließend besuchen Sie die Königsstadt Patan, die älteste Stadt im Kathmandu-Tal. Den Mittelpunkt bilden die zahlreichen Bauten am Durbar Square mit reich geschmückten Fassaden und dem prächtigen Königspalast. Transfer zum Flughafen. Ende der Rundreise ca. 18 Uhr. (F)

INGESCHLOSSENE LEISTUNGEN

- Gruppenreise und Transfers im klimatisierten Kleinbus/Pkw/Zug lt. Reiseverlauf
- Zugfahrt Agra-Jhansi in der Chair Class
- 15 Nächte in den genannten oder gleichwertigen Hotels der Mittelklasse und der gehobenen Mittelklasse (UG1X)
- 15x Frühstück (F), 14x Abendessen (A)
- 2 Flaschen Mineralwasser (0,5 l) pro Person/Tag in Nepal
- Örtlich wechselnde, deutschsprachende Reiseleitung

- Eintrittsgelder und Besichtigungen lt. Reiseverlauf
- Reiseführer

HINWEIS

- Mindestteilnehmerzahl: 5 Personen (siehe Punkt 7 AGB)
- Maximalteilnehmerzahl: 14 Personen
- Visum nicht inklusive
- Nepal ist ein so reizvolles Reiseland, weil es in vieler Hinsicht noch recht archaisch ist. Die wenig entwickelte Infrastruktur oder Wetterstürze verursachen zuweilen Tourumstellungen. Die teilweise schlechten Straßenverhältnisse beeinträchtigen den Fahrkomfort, Straßenarbeiten können zu Staus und Verzögerungen führen.
- Ende der Rundreise am 16. Tag um ca. 18 Uhr. Der Rückflug kann nicht vor 20 Uhr erfolgen.

TERMINE

Dienstags: 14.11., 5.12., 12.12., 9.1., 16.1., 6.2., 13.2., 5.3., 12.3., 2.4., 9.4., 3.9., 10.9., 8.10., 15.10.

REISEVARIANTE

- Auch buchbar als Privatreise mit örtlich wechselnder, englischsprachender Reiseleitung. Anf R, Leistung DEL30171B (UG1X ab 2 Pers. pro Buchung, UG2X Alleinreisender). Termine: täglich außer montags: 1.11.–31.10.
- Zu der Privatreise ist eine deutschsprachende Reiseleitung zubuchbar (mit Reiseleiterwechsel an der Grenze). Anf Z, Leistung DEL30008 (PX7)

Pro Person in EUR		Anf R Leistung DEL30173B			
16 Tage/15 Nächte ab Delhi/bis Kathmandu					
Unterbr		Bel	A	B	C
UG1X	Gruppenreise	2	2770	2606	2814
			1 3646	3348	3704

A: 1.11.–31.3. B: 1.4.–30.9. C: 1.10.–31.10.
 Kind: 0–4 J. (ohne Zusatzbett), 5–11 J. (im Zusatzbett)
 Zusatznächte: Delhi: Hotel The Surya; Anf H, Leistung DEL01052B (UD1F).

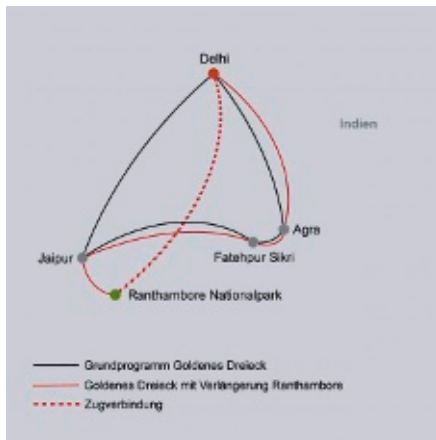

z.B. vom 1.4. bis 6.4.
6 Tage / 5 Nächte ab/bis Delhi
lt. Ausschreibung
pro Person bei 2 Erw.

€ 973

- **Marmor gewordene Liebe: das Taj Mahal**
- **UNESCO Weltkulturerbe in rosa: Jaipur**
- **Auge in Auge mit dem Königstiger: Besuch des Ranthambore Nationalparks**
- **Keine Bussafari: Pirschfahrten in der Kleingruppe mit max. 6 Personen**



Ranthambore NP



Sambarhirsche im Ranthambore NP



Safari im Ranthambore NP

Goldenes Dreieck – Kultur & Wildlife

Das Goldene Dreieck – Delhi, Agra und Jaipur – vermittelt faszinierende Einblicke von vergangenen Zeiten in Traditionen, Religionen und Kulturen Rajasthans. Highlights sind das Taj Mahal und das Amber Fort und die faszinierende Tierwelt Nordindiens.

- + Deutschspr. Reiseleiter buchbar
- + Safariaktivitäten inklusive
- + Auch als Teilstrecke buchbar
- + Mehrere Hotelkat. zur Auswahl
- + Mehrere Varianten buchbar

1. Tag: Delhi – Agra

Morgens um ca. 7:30 Uhr Abholung im separat gebuchten Stadthotel in Delhi und Fahrt nach Agra, wo Sie in Ihrem Hotel einchecken. Anschließend besuchen Sie das Rote Fort, in dem einst Shah Jahan von seinem Sohn Aurangzeb gefangen gehalten wurde. Anschließend genießen Sie den überwältigenden Anblick des grandiosen Taj Mahal, des bekanntesten Bauwerks Indiens und schönsten der sieben Weltwunder der Moderne. Das Grabmal, unvergleichliches Sinnbild einer romantischen Liebe, sollte alles bis dahin Dagewesene an Schönheit und Vollkommenheit übertreffen. Schließlich besuchen Sie, wenn es die Zeit erlaubt, den lokalen Markt, um dort, inmitten von intensiven Farben und exotischen Gerüchen, Ihr Talent zu handeln zu erproben. Eine Nacht in Agra im Hotel Clarks Shiraz. Ca. 203 km/4,5 Std.

2. Tag: Agra – Jaipur

Fahrt zur alten Festungsstadt Jaipur, die auch als „Pink City“ bekannte Hauptstadt des Bundesstaates Rajasthan. Unterwegs Besichtigung der verwaisten Stadt Fatehpur Sikri, der „Stadt des Sieges“ aus rotem Sandstein, um deren Entstehungsgeschichte sich viele Geschichten und Legenden ranken. Angeblich betete hier der Großmogul Akbar in der Klausur eines berühmten Eremiten um die Geburt eines Sohnes und errichtete, nachdem sein Gebet erhört worden war, an dieser Stelle seine neue Residenz, die er aber schon nach wenigen Jahren aufgrund von Wasserknappheit wieder verließ. Heute präsentiert die Geisterstadt dem Besucher eine einzigartige und aufgrund ihrer Abgeschiedenheit hervorragend erhaltene Symbiose aus islamischen,

indischen, persischen und zentralasiatischen Bauelementen. Der Nachmittag steht Ihnen zur freien Verfügung. Relaxen Sie im Hotel oder besuchen Sie einen der lebhaften und farbenfrohen lokalen Märkte. 2 Nächte in Jaipur im Ramada Jaipur. Ca. 235 km/5 Std. (F)

3. Tag: Jaipur

Nach dem Frühstück Fahrt zum Amber Fort, einer imposanten Bergfestung aus dem 16. Jahrhundert. Mit einem Geländewagen legen Sie den Weg hinauf zur Festung zurück. Besichtigung des Kali-Tempels, der Säulenhalle Diwan-i-Am, des Spiegelpalastes Sheesh Mahal und der Ruhmeshalle Jag Mandir. Nachmittags Besichtigung von Jaipur. Hier sehen Sie den Stadtpalast, einen überwältigenden Komplex aus exquisiten Gemächern, Gärten und Höfen, dessen Museum spektakuläre Sammlungen von Rüstungen, Kostümen, Teppichen und Miniaturmalereien beherbergt. Es folgt der Besuch des von 1728 bis 1733 von Maharaja Jai Singh II. errichteten Observatoriums, das aus 17 unter freiem Himmel errichteten Instrumenten besteht. Hier können Sie sich die Zukunft voraussagen lassen. Es folgt ein Fotostopp am sagenumwobenen Palast der Winde, der 1799 als Erweiterung des Stadtpalastes errichtet wurde. Die 953 Fenster seiner prächtigen, an Bienenstöcke erinnernden, Fassade ermöglichten es den Hofdamen, das Treiben auf der Straße und insbesondere die prachtvollen Umzüge des Maharajas zu beobachten, ohne selbst gesehen zu werden. Mit einer Rikscha gelangen Sie anschließend zu einem lokalen Markt. Hier haben Sie Gelegenheit, die Kunst des Turban-Bindens zu erlernen. (F)



Jaipur, Amber Fort



Perfekt gebundener Turban

4. Tag: Jaipur – Ranthambore Nationalpark

Morgens Fahrt von Jaipur zum Ranthambore Nationalpark. Am Nachmittag erste Dschungel-Safari im offenen Geländewagen (Kleingruppe, max. 6 Personen plus Fahrer und Ranger). Der Nationalpark, eine unfruchtbare Felslandschaft mit niedrigem Dschungel und grünen Lichtungen, ermöglicht es, die Tiere besonders gut zu beobachten. Wenn Sie Glück haben, können Sie einen Tiger bei der Jagd auf Hirsche, seiner Hauptbeute, beobachten; ein Anblick, den man nicht so schnell vergisst. Neben den Tigern leben im Park auch Sambars, Axis-Hirsche und Krokodile sowie Gazellen, Antilopen, Leoparden, Luchse, Karakals, Wildschweine und über 250 Vogelarten. 2 Nächte in der Nähe des Ranthambore Nationalparks im Abhyaran Ranthambore Hotel. Ca. 180 km/3 Std. (F, M, A)

5. Tag: Ranthambore Nationalpark

Früh am Morgen unternehmen Sie eine weitere Dschungelsafari, bei denen Sie unter der Führung der Parkranger mehr über die Flora und Fauna des Parks erfahren. Anschließend geht es zum Frühstück zurück ins Hotel; der Rest des Vormittags steht zu Ihrer freien Verfügung. Eine letzte Dschungelsafari steht am Nachmittag auf dem Programm. (F, M, A)

6. Tag: Ranthambore – Delhi

Am frühen Morgen Transfer zum Bahnhof in Sawai Madhopur und Zugfahrt ca. 5,5 Std. nach Delhi mit dem Jan Shatabdi Express. Ankunft in Delhi ca. 13:00 Uhr und Transfer zum separat gebuchten Hotel oder zum Flughafen. Ca. 14:30 Ende der Rundreise. (F)

EINGESCHLOSSENE LEISTUNGEN

- Privatreise und Transfers lt. Reiseverlauf im klimatisierten Pkw
- Zugfahrt Sawal Madhopur–Delhi im Jan Shatabdi Express in der Chair Class
- 5 Nächte in den genannten oder gleichwertigen Hotels der Mittelklasse und der gehobenen Mittelklasse (UG1X ab 2 Pers. pro Buchung, UG2X Alleinreisender)
- 5x Frühstück (F), 2x Mittagessen (M), 2x Abendessen (A)
- 3 Safaris im Ranthambore Nationalpark im offenen Geländewagen
- Eigener Fahrer und örtlich wechselnde, englischsprechende Reiseleitung bis Tag 4. In Ranthambore werden die Dschungel-Safaris und Transfers vom Hotel organisiert und begleitet
- Eintrittsgelder und Besichtigungen lt. Reiseverlauf
- Reiseführer

HINWEIS

- Visum nicht inklusive
- Die zum Teil längeren Fahrtstrecken legen Sie mit Ihrem privaten Fahrer zurück, der meist wenig Englisch spricht. Wünschen Sie Reiseleitung während der Fahrten, buchen Sie bitte den durchgehenden, deutschsprechenden Reiseleiter (Tag 1–4) dazu. Anf Z, Leistung **DEL30008** (PX2)
- Buchungen für die Safaris sind ein Jahr vor Anreise möglich, daher bitten wir Sie, Ihre Passdaten, die auch für die Reservierung der Zugfahrt benötigt werden, bei Buchung anzugeben. Die Dschungel-Safaris werden von der Forstbehörde nur nach Erhalt der Passdaten gebucht.

TERMINE

Täglich außer freitags: 1.11.–26.4. und 28.9.–31.10.

REISEVARIANTE

- Auch buchbar als Superior-Variante in Hotels der gehobenen Mittelklasse (US1X ab 2 Pers. pro Buchung, US2X Alleinreisender)
- Auch buchbar als Kurzversion (4 Tage/3 Nächte) ohne Besuch des Ranthambore Nationalparks. Anf R, Leistung **DEL30116B** (Standard-Variante: UG1X ab 2 Pers. pro Buchung, UG2X Alleinreisender bzw. Superior-Variante: US1X ab 2 Pers. pro Buchung, US2X Alleinreisender). Es entfallen 2 Übernachtungen, 6 Mahlzeiten und die Zugfahrt Sawal Madhopur–Delhi.
- 1.–3. Tag: Wie im Reiseverlauf beschrieben
- 4. Tag: Jaipur–Delhi: Am Vormittag Rückfahrt nach Delhi und Transfer in Ihr separat gebuchtes Stadthotel oder zum Flughafen.

Pro Person in EUR Anf R Leistung **DEL30124B**
6 Tage/5 Nächte ab/bis Delhi

Unterbr.		Bel	A	B	C	D	E
UG1X	Standard-Variante	2	1015	1015	1015	973	1055
		1	1265	1265	1265	1171	1321
US1X	Superior-Variante	2	1125	1290	1125	1025	1186
		1	1455	1800	1455	1265	1532

A: 1.11.–19.12. B: 20.12.–5.1. C: 6.1.–31.3. D: 1.4.–30.9. E: 1.10.–31.10.

Kind: 0–4 J. (ohne Zusatzbett), 5–11 J. (im Zusatzbett)

Hinweise: Auf Wunsch können Sie Halbpension dazu buchen (nur 1.–3. Tag, 3x Abendessen im Rundreisehotel) (Unterbr 4. Stelle H, z.B. UG1H). 1 Person: im Einzelzimmer bei einer Mindestteilnehmerzahl von 2 Personen pro Buchung. Auch buchbar für eine alleinreisende Person (Standard: UG2X / Superior: US2X). Belegung: max. 3 Erw. Obligatorischer Festtagszuschlag am 24.12. und 31.12.



z.B. vom 2.5. bis 15.5.
14 Tage/13 Nächte ab/bis Delhi
lt. Ausschreibung
pro Person bei 2 Erw.

€ 1.804

- **Stilvoll durchs Land der Könige**
- **Viele Übernachtungen in Heritage Hotels mit Flair und historischem Charme**
- **Wüstensafaris im Geländewagen**
- **Prachtvolle Paläste und Forts in Jodhpur, Udaipur und Jaipur**



Hotel Castle Mandawa



Khimsar Fort

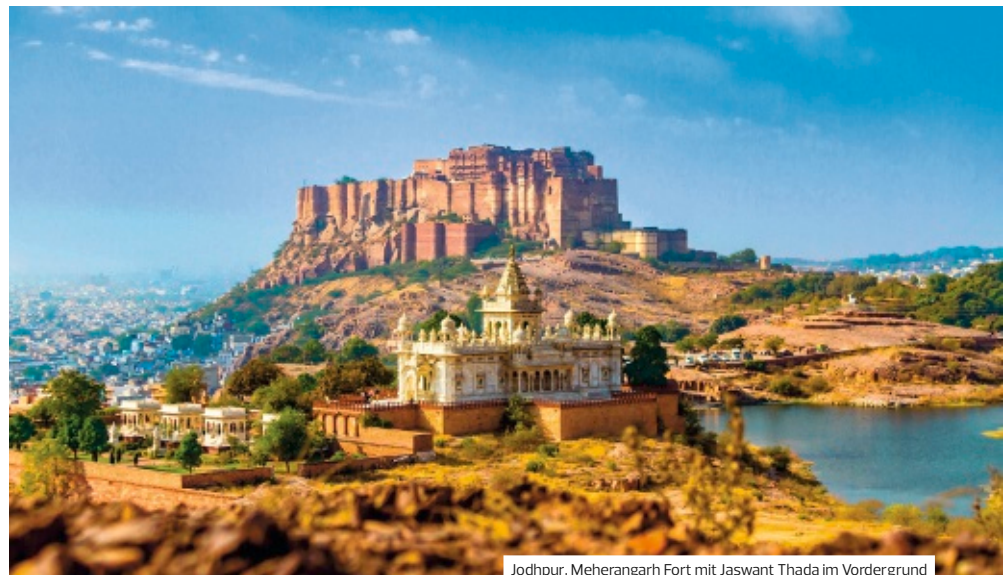

Jodhpur, Meherangarh Fort mit Jaswant Thada im Vordergrund

Auf den Spuren der Maharajas

Genießen Sie Ihr eigenes Märchen aus 1001 Nacht in den Heritage Hotels, die in ehemaligen Maharaja-Palästen und Landgütern untergebracht sind. Charakter und Ambiente sind hier wichtiger als Luxus, nicht Einheitlichkeit, sondern Einzigartigkeit ist Trumpf.

CHARME

- + Deutschspr. Reiseleiter buchbar
- + Besondere Unterkünfte
- + Privatreise, auch buchbar für Alleinreisende
- + Halbpension zubuchbar

1. Tag: Delhi

Individuelle Anreise und Transfer vom Flughafen Delhi zum Hotel. 2 Nächte im Maidens Hotel

2. Tag: Delhi

„Old Delhi“ wurde im frühen 17. Jh. gegründet und war das Zentrum der Mogulmacht. Sie besichtigen hier die größte Moschee Indiens Jama Masjid (freitags geschlossen), fahren am Roten Fort vorbei und besuchen Raj Ghat, die letzte Ruhestätte von Mahatma Gandhi. Eine turbulente Rikscha-Fahrt auf der historischen Straße Chandni Chowk rundet das Vormittagsprogramm ab. Im Kontrast dazu steht Neu-Delhi mit dem britischen Verwaltungszentrum und dem India Gate. Schließlich sehen Sie Qutub Minar und das Mausoleum von Großmogul Humayun. (F)

3. Tag: Delhi – Mandawa

Nach dem Frühstück Fahrt nach Mandawa. Das verschlafene Wüstenstädtchen besticht durch seinen romantischen Charme. In den ungepflasterten Gassen mit wundervoll dekorierten Havelis (frühere Wohn- und Handelshäuser) wähnt man sich in einer mittelalterlichen Filmkulisse. Den Mittelpunkt der Stadt bildet das Mandawa Castle, in dem Sie heute übernachten. Ca. 257 km/5 Std. (F)

4. Tag: Mandawa – Bikaner

Morgens Fahrt nach Bikaner im Herzen der Wüste Thar. Die Stadt war einst ein wichtiges Handelszentrum an der alten Karawanenstraße aus Zentralasien und vermittelt mit ihren teilweise noch erhaltenen Mauern, Toren und historischen Bauwerken auch heute noch das Bild einer mittelalterlichen Wüstenmetropole. Am Nachmittag sehen Sie das riesige Junagarh Fort,

in dem der Besucher heute mehr als 30 Paläste, Tempel und Pavillions bewundern kann und einen umfassenden Einblick in das Leben der Moguln erhält, sowie den Karni Mata Tempel, in dem mehrere tausend Ratten verehrt werden. Eine Nacht im Brij Gaj Keshri. Ca. 193 km/3 Std. (F)

5. Tag: Bikaner – Khimsar

Sie fahren weiter nach Khimsar zum Khimsar Fort, Ihrem Quartier für die Nacht. Hier umgibt Sie ein Flair von Romantik und Ritterlichkeit; von der breiten Fortmauer genießen Sie einen weiten Blick über die Wüste Thar. Am Nachmittag fahren Sie (ohne Tourguide) mit dem Geländewagen in die ursprünglichen Dörfer der Umgebung. Eine Nacht im Khimsar Fort. Ca. 153 km/3 Std. (F)

6. Tag: Khimsar – Manvar

Heute fahren Sie nach Manvar, das mitten in der Wüste Thar in einer Dünenlandschaft liegt. Am Nachmittag haben Sie Gelegenheit, Freizeit in Ihrer einzigartigen Unterkunft zu genießen. Eine Nacht im Manvar Desert Camp. Ca. 110 km/2Std. (F, A)

7. Tag: Manvar – Jodhpur

Sie genießen das Farbenspiel der aufgehenden Sonne über der Wüste – atemberaubend! Fahrt nach Jodhpur, der „Blauen Stadt“, wo Sie das Gedenkmonument Jaswant Thada, sowie das majestätische Meherangarh Fort, das über der geschäftigen Stadt thront, besichtigen. Eine Nacht im Ratan Vilas oder im Radisson Jodhpur. Ca. 110 km/2 Std. (F)

8. Tag: Jodhpur – Udaipur

Per Geländewagen fahren Sie heute zunächst in die Region, die von der Religionsgemeinschaft der Bishnoi bewohnt wird und lernen die erstaunliche Lebensweise dieser Menschen aus erster Hand kennen. In Ranakpur besuchen Sie dann den prächtigen Adinath-Tempel, der besonders durch



Fatehpur Sikri



Wüste Thar

die Vielzahl filigraner Details, Säulen und Kuppeln beeindruckt. Am Nachmittag Weiterfahrt nach Udaipur, der romantischen „Stadt des Sonnenaufgangs“ und oft als schönste Stadt Indiens gepriesen. 2 Nächte im Udai Kothi Haveli bzw. im Amet Haveli. Ca. 263 km/5 Std. (F)

9. Tag: Udaipur

Zunächst erkunden Sie den berühmtesten Tempel der Stadt, den Jagdish Tempel. Anschließend stürzen Sie sich in das bunte Treiben der Märkte und lernen u.a. den Gemüsemarkt, den Schuhmarkt und den Markt für Töpferwaren kennen. Nachmittags sehen Sie den Stadtpalast, die größte Palastanlage Indiens, die aus insgesamt elf Gebäuden besteht. Außerdem besuchen Sie herrliche Gartenanlage Sahellon-Ki-Bari. Am Abend können Sie bei einer Bootsfahrt (wasserstandsabhängig) auf dem malerischen Pichola-See den Wasserpalast sehen; Octopussy lässt grüßen! (F)

10. Tag: Udaipur – Jodhpur

Nach dem Frühstück Fahrt nach Norden in die ländliche Region Jodhpur in den Aravelli Bergen. Der Nachmittag steht Ihnen zur freien Verfügung. In der Nähe befindet sich ein kleines Naturschutzgebiet, wo Sie am Abend eine Safari mit dem Geländewagen unternehmen. Eine Nacht im Fort Rawla Jodhpur. Ca. 150 km/2,5 Std. (F)

11. Tag: Jodhpur – Jaipur

Am frühen Morgen Fahrt nach Jaipur, auch „Pink City“ genannt. Der restliche Tag bietet Ihnen die Möglichkeit, die Hauptstadt Rajasthans auf eigene Faust zu erkunden. 2 Nächte in Jaipur im Mandawa Haveli. Ca. 290 km/6 Std. (F)

12. Tag: Jaipur

Am Vormittag Stadtrundfahrt in Jaipur. Sie besichtigen den prächtigen Stadtpalast, der noch heute von der Familie des Maharajas von Jaipur bewohnt wird, und das 1734 erbaute Observatorium Jantar Mantar. Es folgt ein Fotostopp am legendären „Palast der Winde“, dessen Fassade mit unzähligen Fenstern und Erkern es den Hofdamen ermöglichte, ungesehen das Treiben auf der Straße zu verfolgen. Nachmittags fahren Sie nach Amber und legen den Weg hinauf zum mittelalterlichen Amber Fort, von außen eine riesige wehrhafte Festungsanlage, innen mit prunkvollen Palästen ausgestattet, mit einem Geländewagen zurück. (F)

13. Tag: Jaipur – Agra

Auf dem Weg nach Agra besuchen Sie heute die verlassene Ruinenstadt Fatehpur Sikri. Die roten Sandsteinhäuser der Herrscherfamilien sind noch so gut erhalten, dass man denken könnte, Großmogul Akbar habe die Stadt erst gestern verlassen. Nach Ankunft in Agra besichtigen Sie zum Sonnenuntergang das weltberühmte Taj Mahal, Zeugnis einer unsterblichen Liebe. Eine Nacht im DoubleTree by Hilton Agra. Ca. 235 km/5 Std. (F)

14. Tag: Agra – Delhi

Nach dem Frühstück besuchen Sie heute das Agra Fort. Nachmittags fahren Sie nach Delhi zum internationalen Flughafen. Ende der Rundreise um ca. 18 Uhr. Ca. 202 km/4 Std. (F)

Informationen zu den Unterkünften

Heritage Hotels

- Maidens Hotel Delhi: 1903 im Kolonialstil erbaut, Anfang des 20 Jahrhunderts das beste und teuerste Hotel Delhis.
- Hotel Castle Mandawa: In einem 1755 erbauten Schlossgebäude, bewahrt bis heute Kultur und Lebensstil der Herrscher von Mandawa.
- Brij Gaj Keshri Bikaner: Ein modernes Herrenhaus mit 40 Zimmern und Suiten im Bikaneri-Rajput-Stil des späten 19. und frühen 20. Jahrhunderts.
- Hotel Khimsar Fort: In einem auf 11 Hektar Land erbauten Fort aus dem 16. Jahrhundert, das nach 21 Generationen noch im Besitz der Familie ist
- Hotel Rohet Garh: Palastartiges Herrenhaus der ehemaligen Herrscher von Rohet, im Jahr 1645 erbaut, im traditionellen Rajputen-Stil restauriert, mit historischen Artefakten gefüllt, heute von der Familie geleitet
- Amet Haveli: zwischen 1734 und 1752 erbaut, mit Blick auf den Pichola-See.
- Hotel Rawla Jodhpur: In einem Garnisonsfort aus dem 18 Jahrhundert im Besitz des Königshauses Marwar, kürzlich renoviert, geleitet von 2 Söhnen des heutigen Herrschers
- Hotel Mandawa Haveli Jaipur: 1896 als Stadthaus von Thakur Bhagwat Singhji, dem 15. Herrscher von Mandawa erbaut.

INGESCHLOSSENE LEISTUNGEN

- Privatreise und Transfers lt. Reiseverlauf im klimatisierten Pkw
- 13 Nächte in d. genannten o. gleichwertigen Heritage Hotels sowie Hotels der gehobenen Mittelklasse (UG1X ab 2 Pers. pro Buchung, UG2X Alleinreisender)

- 13x Frühstück (F) , 1x Abendessen (A) (entfällt im Zeitraum 1.5.–31.10.)
- Örtlich wechselnde, deutsch- oder englisch-sprechende Reiseleitung. Keine Reiseleitung in Mandawa, Khimsar, Manwar, Ranakpur und Jodhpur
- Eintrittsgelder und Besichtigungen lt. Reiseverlauf
- Reiseführer

HINWEIS

- Visum nicht inklusive
- Die zum Teil längeren Fahrtstrecken legen Sie mit Ihrem privaten Fahrer zurück, der meist wenig Englisch spricht. Wünschen Sie Reiseleitung während der Fahrten, buchen Sie bitte den durchgehenden, deutschsprachigen Reiseleiter dazu. Anf Z, Leistung DEL30008 (PX5)
- Im Zeitraum 1.5.–31.10. gilt ein abweichender Reiseverlauf (6.–8. Tag):

6. Tag: Khimsar – Jodhpur

Besichtigung Meherangarh Fort und Jaswant Thada. Eine Nacht im Ratan Vilas oder im Radisson Jodhpur. Ca. 98 km/2 Std. (F)

7. Tag: Jodhpur – Rohet

Besuch eines indischen Dorfes. Eine Nacht im Rohet Garh Hotel. Ca. 44 km/1 Std. (F)

8. Tag: Rohet – Udaipur

Besichtigung Ranakpur. 2 Nächte im Udai Kothi Haveli bzw. im Amet Haveli. Ca. 263 km/5 Std. (F)

TERMINE

Täglich außer sonntags: 1.11.–31.10.

Pro Person in EUR		Anf R Leistung DEL30120B					
14 Tage/13 Nächte ab/bis Delhi							
Unterbr		Bel	A	B	C	D	E
UG1X	Privatreise	1	2190	2253	1960	1804	2215
			3117	3393	2740	2445	3113

A: 1.11.–22.12., 5.1.–31.3. B: 23.12.–4.1. C: 1.4.–30.4. D: 1.5.–30.9. E: 1.10.–31.10.

Kind: 0–4 J. (ohne Zusatzbett), 5–11 J. (im Zusatzbett)
Zusatznächte: Maidens Hotel, Delhi: Anf. H, Leistung DEL30103B (UB1F). **Hinweise:** 1 Person: im Einzelzimmer bei einer Mindestteilnehmerzahl von 2 Personen pro Buchung. Auch buchbar für eine alleinreisende Person (UG2X). Auf Wunsch können Sie Halbpension dazu buchen (zusätzlich 12x Abendessen im Rundreisehotel) (UG1H bzw. UG2H). Obligatorischer Festtagszuschlag am 24.12. und 31.12.



Kerala, Backwaters



Tanjore, Brihadeswara Tempel



z.B. vom 6.4. bis 15.4.
10 Tage/9 Nächte ab Chennai/
bis Cochin lt. Ausschreibung
pro Person bei 2 Erw. ab

€ 1.175

Südindien zum Kennenlernen

Die schönsten Tempelanlagen, Ashram-Erlebnis, Zeremonie im Tempel, Erkundungstour durch Gewürzplantagen, Hausbootfahrt in den Backwaters, Stadtrundfahrten, Bootsfahrt auf dem Periyar Lake, Kathakali Tanzvorführung; das volle Südindien-Programm!

Kleine Gruppen

- + Deutschsprachige Reiseleitung
- + Garantierte Durchführung ab 2 Personen
- + Top Preis-/Leistung
- + Halbpension inklusive

1. Tag: Chennai

(Sa) Transfer vom Flughafen zu Ihrem Übernachtungshotel. Eine Nacht im JP Hotel Chennai. (A)

2. Tag: Chennai – Pondicherry

(So) Um 8 Uhr Abfahrt zu einer kurzen Orientierungstour durch Chennai und Fahrt in die Hafenstadt Mahabalipuram. Sie besichtigen hier die Felsentempel, die mehrere Generationen von Steinmetzen aus den Granitformationen dieser Gegend schufen. Anschließend fahren Sie weiter nach Pondicherry. 2 Nächte im Shenbaga Hotel. Ca. 160 km. (F, A)

3. Tag: Pondicherry

(Mo) Sie besichtigen die Stadt Pondicherry mit ihrem beliebten Sri Aurobindo Ashram, der im Jahre 1926 gegründet wurde. (F, A)

4. Tag: Pondicherry – Kumbakonam

(Di) Fahrt nach Chidambaram wo Sie den Nataraja-Tempel besichtigen. Der Tempel zählt zu den ältesten und meist verehrten Hindutempeln im Süden Indiens. Eine Nacht im Indeco Hotel Swamimalai. Ca. 150 km. (F, A)

5. Tag: Kumbakonam – Madurai

(Mi) Fahrt nach Tanjore oder Thanjavur mit Besichtigung des gewaltigen Brihadeswara Tempels, der als der großartigste Tempel gilt, der je in Indien errichtet wurde. In Trichy sehen Sie anschließend ein weiteres herausragendes Beispiel der hinduistischen Tempelarchitektur: Hohe Marmorsäulen und schattige Bogengänge erzeugen im Sri Ranganathaswamy Tempel ein beeindruckendes Bild. 2 Nächte im Poppy's Hotel in Madurai. Ca. 200 km. (F, A)

6. Tag: Madurai

(Do) Nach dem Besuch des Blumenmarktes besuchen Sie den Minakshi-Tempel aus dem 12.–16. Jhd, anschließend geht es weiter zum beeindruckenden Thirumalai Naicker Palace. Am Abend fahren Sie per Tuktuk zum Minakshi-Tempel, wo Sie (mit etwas Abstand) einer Zeremonie beiwohnen. (F, A)

7. Tag: Madurai – Periyar

(Fr) Am Nachmittag, wenn Sie in Kumily durch die Gewürzplantagen wandern, liegt der Duft von Nelken, Muskatnuss, Pfeffer, Zimt oder Kardamom in der Luft. Anschließend unternehmen Sie eine Bootsfahrt auf dem Periyar Lake (wetterabhängig). Eine Nacht im Abad Green Forest. Ca. 160 km. (F, A)

8. Tag: Periyar – Kumarakom

(Sa) Sie fahren nach Kumarakom und genießen den Aufenthalt in Ihrem hübschen Resort am Vembanad See. Eine Nacht in Kumarakom im Abad Whispering Palm. Ca. 120 km. (F, A)

9. Tag: Kumarakom – Cochin

(So) Die Fahrt geht nach Alleppey, wo Sie an Bord Ihres Hausboots gehen. Sie schippern durch die unzähligen Seitenarme der Kanäle und genießen die unvergesslichen Landschaftsbilder. Nach dem Mittagessen an Bord geht es über Land weiter nach Cochin. Am Abend wartet dort eine traditionelle Kathakali Tanzshow auf Sie. Eine Nacht im Keys Select by Lemon Tree Hotels Kochi. Ca. 50 km. (F, M, A)

10. Tag: Cochin

(Mo) Sie besuchen den Mattancherry Palast im holländischen Stil, die St. Francis Kirche sowie die Synagoge und sehen die bekannten chinesischen Fischernetze. Ende der Rundreise ca. 12 Uhr mittags. Bitte buchen Sie einen Abflug nicht vor 18 Uhr. Transfer zum Flughafen oder Beginn Ihres Anschlussaufenthaltes. (F)

■ Besuch der beeindruckendsten Tempel Tamil Nadus

■ Wo der Pfeffer wächst: Gewürzplantagen in Periyar

■ Malerisches Kerala per Hausboot

■ Expressives Kathakali-Tanzdrama

EINGESCHLOSSENE LEISTUNGEN

- Gruppenreise und Transfers lt. Reiseverlauf im klimatisierten Reisebus bzw. Minibus
- 9 Nächte in den genannten oder gleichwertigen Hotels der Mittelklasse bis gehobenen Mittelklasse (UG1X)
- 9x Frühst. (F), 1x Mittag- (M), 9x Abendessen (A)
- Durchgehende, deutschspr. Reiseleitung (Tag 2-9)
- Hausbootfahrt in den Backwaters
- Bootsfahrt auf dem Periyar-Lake (wetterabh.)
- Tuktuk-Fahrt in Madurai
- Kathakali Tanzshow
- Reiseführer

HINWEIS

- Mindestteilnehmerzahl: 2 Personen (siehe Punkt 7 AGB)
- Maximalteilnehmerzahl: 14 Personen
- Visum nicht inklusive

TERMINE

Samstags: 4.11., 18.11., 2.12., 16.12., 6.1., 20.1., 3.2., 17.2., 2.3., 16.3., 6.4., 20.4., 11.5., 8.6., 13.7., 10.8., 7.9., 21.9., 5.10., 19.10.

Pro Person in EUR		Anf R Leistung MAA10020B				
10 Tage/9 Nächte ab Chennai/bis Cochin						
Unterbr.		Bel	A	B	C	D
UG1X	Gruppenreise	2	1236	1254	1175	1319
		1	1606	1649	1508	1708

A: 1.11.–14.12., 6.1.–31.3. B: 15.12.–5.1. C: 1.4.–30.9. D: 1.10.–31.10.

Kind: 0–4 J. (ohne Zusatzbett), 5–11 J. (im Zusatzbett)

Zusatznächte: Chennai: JP Hotel: Anf H, Leistung MAA30111B (UG1F). Cochin: Keys Select by Lemon Tree Hotels Kochi: Anf H, Leistung COK20106B (UB1F)

Hinweise: Belegung: Max. 3 Erw., obligatorischer Festtagszuschlag am 24.12.

AROSSIM BEACH

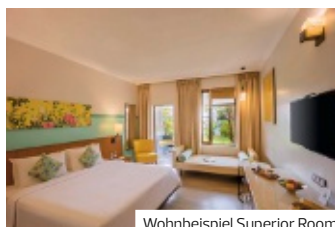

Wohnbeispiel Superior Room

- + Wenige Minuten zu Fuss vom Strand entfernt
- + All Inclusive
- + WIFI kostenfrei

ANJUNA BEACH

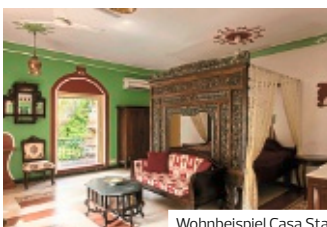

Wohnbeispiel Casa Star

- + Boutique Hotel
- + Swimmingpool
- + Einkaufsmöglichkeiten in der Nähe

The Heritage Village Club ♦♦♦♦

Inspiziert von den portugiesischen Einflüssen in der Region bezaubert das Resort mit einer für Indien ganz eigenen Exotik. Familien fühlen sich hier besonders wohl.

LAGE

- zum Strand: ca. 300 m
- zum Stadtzentrum: Margao, ca. 12 km
- zentral
- Sandstrand: Sonnenschirme

AUSSTATTUNG

- offizielle Landeskategorie: 4 Sterne
- Anzahl Wohneinheiten: 97
- À-la-carte-Restaurant
- 3 Restaurants
- 2 Bars
- 1 Pool: 306 qm, Sonnenschirme, Liegen

WOHNBEISPIEL

- Standard (UG1), 21-25 qm, Hauptgebäude, Poolblick, Minibar kostenpflichtig, Safe, Balkon
- Superior (US1), 26-30 qm, Nebengebäude, Poolblick, Minibar kostenpflichtig, Safe, Balkon

- Club Room (UL1), 31-35 qm, Nebengebäude, Gartenblick, Minibar kostenpflichtig, Safe, Balkon

VERPFLEGUNG

- All Inclusive

KINDER

- Kinderclub/Miniclub
- Zimmerausstattung: Babybett

ERLEBEN

- Gegen Gebühr (teils Fremdanbieter)
- Spa: Ayura Spa
- Fitnessraum
- Fahrradverleih

TIPPS & HINWEISE

- Haustiere auf Anfrage

Hotelpreise pro Person/Nacht in EUR inkl. AI		Anf H Leistung GOI30020B	
		Erw.	Kinder
UG1A Standard		2	0-1
US1A Superior		2	0-1
UL1A Club		2	0-1
UL1, US1, UG1 Kind	6-11 J.		
UL1, US1, UG1 Kinderermäßigung	2-5 J.		
A: 1.11.-22.12., 4.1.-31.10. B: 23.12.-3.1.			
Mindestaufenthalt: 5 Nächte An-/Abreise: täglich, auch als Pauschalreise buchbar - Flugmöglichkeiten und Preise erfahren Sie in Ihrem Reisebüro, obligatorischen Festtagszuschlag bitte im Reisebüro erfragen			

Casa Anjuna ♦♦♦

Romantisch! Nostalgisch! Paradiesisch! Das Boutiquehotel ist bezaubernd eingerichtet, mit indischen und portugiesischen Stilelementen. Ein Urlaubsjuwel im kleinen Dorf Anjuna.

LAGE

- zum Strand: Anjuna Beach, ca. 500 m
- ruhig
- Sandstrand

AUSSTATTUNG

- offizielle Landeskategorie: 3 Sterne
- Boutique-Hotel
- WLAN, kostenpflichtig
- 2 À-la-carte-Restaurants
- Bar
- 1 Pool: Liegen

WOHNBEISPIEL

- Casa Special (UB1), 21-25 qm, Gartenblick oder Poolblick, Doppelbett (Queensize), Klimaanlage, Balkon oder Terrasse
- Casa Favourite (UB2), 26-30 qm, Gartenblick oder Poolblick oder Waldblick, Doppelbett (Queensize), Klimaanlage, Balkon oder Terrasse

- Casa Star (UB3), 31-35 qm, Poolblick oder Waldblick oder Regenwaldblick, Doppelbett (Queensize), Klimaanlage, Balkon oder Terrasse
- Casa Premier Luxury (UB4), 31-35 qm, 1 separates Schlafzimmer, Etage, 2., Poolblick oder Waldblick, Doppelbett (Queensize), Klimaanlage, Kochnische, Balkon

VERPFLEGUNG

- Frühstück

ERLEBEN

- Inklusive (teils Fremdanbieter)
- Billard
- Badminton
- Tischtennis
- Gegen Gebühr (teils Fremdanbieter)
- Spa
- Saunabereich

Hotelpreise pro Person/Nacht in EUR inkl. ÜF		Anf H Leistung GOI16017B			
		Erw.	Kinder	A	B
UB1F Casa Special		2	0-1	64	138
UB2F Casa Favourite		2	0-1	71	177
UB3F Casa Star		2	0-1	87	217
UB4F Casa Premier Luxury		2	0-1	111	255
UB4, UB3, UB2, UB1 Kind	6-11 J.			31	39
UB4, UB3, UB2, UB1 Kinderermäßigung	2-5 J.			-100%	-100%
A: 1.11.-23.12., 5.1.-31.3. B: 24.12.-4.1. C: 14.-31.5., 1.10.-31.10. D: 1.6.-30.9.					
Mindestaufenthalt: 5 Nächte vom 1.11.-23.12., 5.1.-31.10., 7 Nächte vom 24.12.-4.1.					
An-/Abreise: täglich, auch als Pauschalreise buchbar - Flugmöglichkeiten und Preise erfahren Sie in Ihrem Reisebüro, obligatorischen Festtagszuschlag bitte im Reisebüro erfragen					

Indochina



Dreimal Exotik: Das ursprüngliche Laos bezaubert mit Ruhe und Gelassenheit – am Mekong wie in den Bergen. In Vietnam begeistern das Mekong-Delta, Traumstrände und sagenumwobene Buchten. Und Kambodscha lockt mit weit mehr als den berühmten Tempeln von Ankor. Praktisch: Die Länder lassen sich prima kombinieren.



ÜBERBLICK

Hauptstädte	Vientiane (Laos), Hanoi (Vietnam), Phnom Penh (Kambodscha)
Sprache	Laotisch (Laos), Vietnamesisch (Vietnam), Khmer (Kambodscha)
Zweitsprache	Englisch

IHRE URLAUBSREGIONEN

Entdecken Sie wahre kulturelle Schatzkammern, in denen westliche Besucher noch in der Minderheit sind. Gerade diese Unberührtheit und die kaum verfälschte asiatische Lebensweise machen den besonderen Reiz dieser Länder aus. Besuchen Sie diese Perlen Asiens und lassen Sie sich von drei Ländern verzaubern, die an Kultur nicht reicher sein könnten.

Laos

Genießen Sie Südostasien von seiner natürlichen, ruhigen Seite. Entdecken Sie ein faszinierendes Land voller Schönheit, imponierender Felsen und erfrischender Einfachheit. Die tropische Landschaft, der langsam dahinfließende Mekong, die Laoten, die scheinbar nichts aus der Ruhe bringen kann, und das beschauliche Klosterleben lassen Sie den hektischen Alltag sofort vergessen.

Vietnam

Auf Ihrer Tour darf eine Dschunkenkreuzfahrt durch die Halong-Bucht (UNESCO-Weltnaturerbe) nicht fehlen. In dem tropischen Flusslabyrinth des Mekong-Deltas mit Sümpfen, sattgrünen Reisfeldern und schwimmenden Märkten erleben Sie das Land authentisch und hautnah. Daneben locken die Kaiserstadt Hue, das Weltkulturerbe Hoi An, die Tempel der Hauptstadt Hanoi und die französischen Prachtbauten des früheren Saigon.

Kambodscha

Ein Land voller Mystik und Abenteuer, allen voran die Tempelanlage von Angkor (UNESCO-Weltkulturerbe), die den Besucher in vergangene Zeiten versetzt.

Die Hauptstadt Phnom Penh wagt den Spagat zwischen Tradition und Moderne. Einerseits herrscht quirliges Leben, gleichzeitig aber auch eine gewisse Ruhe. Die Inseln der kambodschanischen Küste sind noch kleine Paradiese, die wenig besucht sind.

TRANSFERS NACH WUNSCH

Viele unserer Produkte können innerhalb Indochinas oder mit Thailand pauschal kombiniert werden. Hierzu wählen Sie einfach aus, welche Länder Sie miteinander kombinieren möchten. Mit DERTOUR beginnt die Entspannung schon bei der Anreise. Dazu gehört auch ein Transfer nach Maß! Je nach Flugziel sind oft verschiedene Transfers zum Hotel buchbar, zum Beispiel per Bus oder als Privattransfer. Wählen Sie einfach die Variante, die Ihnen am besten gefällt!

Die zubuchbaren Transfer-Möglichkeiten zu Ihrem Wunschhotel finden Sie auf den Seiten 326 – 332 und bei der Hotel- oder Rundreisenbeschreibung auf www.informierender.de



Angkor Wat



Pha That Luang, Vientiane



Halong Bucht



Königspalast Phnom Penh

SPEZIALITÄTEN

Laos: Laap (Nationalgericht) Salat aus Fleisch oder Fisch mit Gemüse

Vietnam: Pho Suppe (Nationalgericht)

Kambodscha: Amok (Nationalgericht) Currygericht mit Fisch oder Hühnerfleisch und Kokosmilch

LAOS

Das ursprüngliche Laos umgibt ein ganz besonderer Zauber. Ruhe und Gelassenheit sind allgegenwärtig. Die fantastischen Naturlandschaften mit herrlichen Bergen, Wäldern und dem Mekong begeistern jeden Besucher. Ein Höhepunkt Indochinas ist Luang Prabang. Gemütliche Altstadtgässchen, kleine Tempel sowie Cafés und Geschäfte machen den Charme dieses Städtchens aus. Die Hauptstadt Vientiane liegt am Mekong. Die Provinzstadt Pakse am Ufer des Mekong ist das Zentrum von Südlaos und Ausgangspunkt zu vielen Sehenswürdigkeiten.

VIETNAM

Das facettenreiche Vietnam erstreckt sich von den grünen, wolkenverhangenen Bergen im Norden bis

zum weitverzweigten Mekongdelta im Süden. Auf dem Weg von Nord nach Süd begeistern nicht nur herrliche Strände, sondern auch malerische Städtchen wie Hoi An und Naturlandschaften wie die sagenumwobene Halongbucht. Entdecken Sie die geschäftige Metropole Ho Chi Minh Stadt (ehem. Saigon) mit ihren zahlreichen Restaurants, Cafés und einem bunten Nachtleben. Die Hauptstadt Hanoi verzaubert seine Besucher besonders durch ihren idyllischen Altstadt kern und ihre Kolonialarchitektur.

VIETNAMS BADESTRÄNDE

Kilometerlange Sandstrände, kleine Badebuchten und goldfarbene Dünenlandschaften verleihen der Küste Vietnams ihren Charme. Die Regionen um Orte wie Hoi An, Nha Trang, Danang, und Pan Thiet oder auch Vietnams größte Insel Phu Quoc oder die Insel Con Dao entwickeln sich zu wunderschönen Badedestinationen. Das angenehme Seeklima, oftmals noch weitgehend unberührte Strände und die herzlichen Gastgeber schaffen dabei einen hervorragenden Rahmen für einen erholsamen Badeurlaub.

KAMBODSCHA

zählt zu den Lieblingszielen vieler Asienreisender. Das unverfälschte Flair des alten Indochina ziehen jeden Besucher in den Bann.

SIEM REAP

Einzigartig, fantastisch, atemberaubend – so sind die Ausrufe der Besucher des alten Angkor. Und in der Tat sind es einmalige Eindrücke, welche die Gesichter des Bayon-Tempel, die Türme des Angkor Wat, die Urwaldriesen im Ta Prohm und all die Schwestertempel hinterlassen.

PHNOM PENH

Die Hauptstadt hat sich zu einem wichtigen Touristenziel entwickelt. Neben den Sehenswürdigkeiten sind hier Geschäfte, Nachtleben und Restaurants zu finden – eine asiatische Großstadt mit provinziellem Charme.

SIHANOUKVILLE

Die Küstenstadt, ca. 230 km von Phnom Penh entfernt, besticht vor allem durch ihre schönen Strände. Sie bietet beste Voraussetzungen für einen entspannten Badeurlaub.



z.B. vom 14.11. bis 27.11.
14 Tage/13 Nächte ab Siem Reap/
bis Luang Prabang lt. Ausschreibung
pro Person bei 2 Erw.

€ 2.600



Angkor Wat, Angkor

- **Paukenschlag zum Tourbeginn:**
UNESCO-Weltkulturerbe Angkor Wat
- **Auf dem Sampan-Boot durchs**
Mekong Delta
- **Perle am Mekong:**
Luang Prabang in Laos Norden

Große Indochina Rundreise

Kambodscha, Vietnam und Laos – die auch als Kulturzentrum Asiens bekannte Region öffnet sich erst allmählich dem Tourismus und hält somit noch viele verborgene Schätze zum Entdecken für Sie bereit. Kulturelle Highlights und Naturschönheiten erwarten Sie!

CLASSICS

Kleine Gruppen

- + Deutschsprachige Reiseleitung
- + Flughafentransfers inklusive
- + Auch als Privatreise buchbar
- + Länderkombination

1. Tag: Siem Reap

(Di) Individuelle Ankunft am Flughafen, Transfer zum Hotel. Besuch des Tempel Banteay Srei, der als das „Juwel der Krone“ aller Angkor-Tempel gilt und des Tempel Banteay Samre, der dem Tempel Angkor Wat sehr ähnlich ist. Abends fakultativer Besuch des Siem Reap Circus, wo die Künstlergruppe „Phare“ Sie mit Musik, Tanz, Akrobatik und Jonglage verzaubert (zahlbar vor Ort). 2 Nächte im The Aviary Hotel Siem Reap.

2. Tag: Siem Reap

(Mi) Besuch des Tempel Angkor Thom, eine befestigte Königsstadt aus dem 11. Jh. Im Zentrum befindet sich der Tempelberg Bayon u. a. mit der „Terrasse des Lepra-Königs“, der Ansammlung der „schaurigen Türme“ mit den über 200 lächelnden Gesichtern sowie Ta Prohm, einen von Urwald überwucherten Tempel, der mittlerweile eine Hauptattraktion Angkors ist. Zum Mittagessen in einem lokalen Restaurant Rückfahrt nach Siem Reap. Nachmittags besuchen Sie Angkor Wat, König Suryavarman weihte ihn dem hinduistischen Gott Vishnu. Bestaunen Sie die längsten zusammenhängenden Flachreliefs der Welt, welche einen Einblick in die hinduistische Mythologie gewähren. Bootsfahrt innerhalb des Wassergrabens mit Sicht auf Angkor Thom und Tempel Prasat Chrung. (F, M)

3. Tag: Siem Reap – Ho Chi Minh Stadt

(Do) Sie besuchen ein Fischerdorf am Tonle Sap, welches auf bis zu 10 m hohen Stelzen erbaut ist. In der Regenzeit sind die Häuser bequem per Boot erreichbar. Sie erhalten Einblicke in das Leben am Fluss. Außerdem Besuch der Chantiers Ecoles, eine Ausbildungsstätte für 650 junge Handwerker. Transfer zum Flughafen Siem Reap, Flug nach Ho Chi Minh Stadt. 3 Nächte im Aquari Hotel. (F)

4. Tag: Ausflug Cu Chi

(Fr) Morgens fahren Sie nach Cu Chi und besichtigen das 200 km lange Tunnelsystem, welches vom Vietkong im Vietnamkrieg genutzt wurde. Nachmittags Stadtrundfahrt durch Ho Chi Minh Stadt mit Besuch des Ben Tanh Marktes, der Notre Dame Kathedrale (nur von außen), das Hauptpostgebäude sowie das sehenswerte Rathaus, das Opernhaus (beides nur von außen) und die Thien Tau Pagode in Chinatown. (F)

5. Tag: Ausflug Mekong Delta

(Sa) Ausflug ins Mekong Delta. Sie fahren in einem Boot auf dem Mekong bis zu einem Dorf, wo örtliche Handwerkskunst u. selbstgemachte Kokosnussbonbons angeboten werden. Sie genießen bei Obst und Tee eine traditionelle Musikvorführung und können sich mit den Dorfbewohnern unterhalten. Weiterfahrt in einem Sampan-Boot durch schmale Kanäle und vorbei an Inseln. Bei einem Spaziergang können Sie das Leben am Fluss kennenlernen. Ca. 250 km (F)

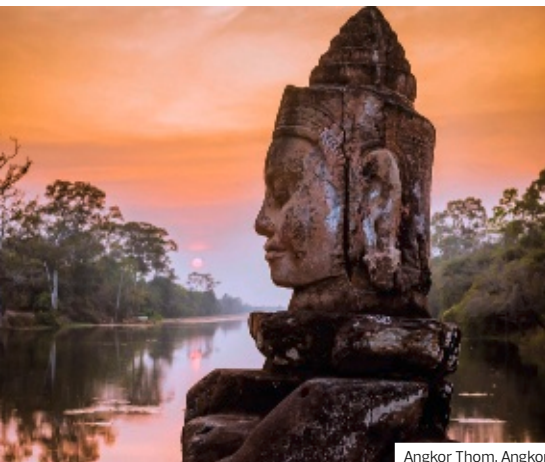

Angkor Thom, Angkor



Luang Prabang



Halong Bucht



Hoi An

6. Tag: Ho Chi Minh Stadt – Hue

(So) Morgens Flug nach Hue. Sie besichtigen die Königsgräber der Könige Tu Duc und Khai Dinh und erleben eine Bootsfahrt auf dem Duftfluss mit Besuch der Thien Mu Pagode. Sie besuchen die alte Kaiserstadt, die der „Verbotenen Stadt in Beijing“ nachempfunden wurde, die Hallen der Mandarine, die verbotene purpurne Stadt sowie die neun dynastischen Urnen. Eine Nacht im EMM Hue Hotel. (F)

7. Tag: Hue – Hoi An

(Mo) Fahrt über den spektakulären Hai Van Pass. Sie machen einen Foto-Stopp bei den Marmorbergen, eine religiöse Stätte mit zahlreichen Höhlen, Tempeln und Aussichtspunkten. Weiterfahrt nach Danang, wo Sie das Cham Museum besuchen. Sie lernen mehr über die Kultur des Volkes der Cham, die die Region vom 2. bis zum 17. Jh. bewohnten und prägten. Nachmittags Ankunft in der Hafenstadt Hoi An (seit 1993 UNESCO Weltkulturerbe). 2 Nächte im Hadana Boutique Resort in Hoi An. Ca. 30 km (F)

8. Tag: Hoi An

(Di) Die Stadt Hoi An beheimatete während des 17. bis 19. Jh. einen der führenden Häfen Südostasiens. Hier finden Sie Galerien und Maßschneidereien – vor allem Seide wird hier verarbeitet. Bei einem geführten Spaziergang besichtigen Sie die Ong Pagode von 1653, die Phuoc Kien Pagode, das 200 Jahre alte Tan Ky Haus und die überdachte, japanische Brücke. (F)

9. Tag: Hoi An – Halong Bucht

(Mi) Fahrt nach Danang, Flug nach Hanoi. Die Hauptstadt Vietnams hat sich trotz aller Modernität den Charme und die Geheimnisse vergangener Jahrhunderte bewahrt. Bei einer Stadtrundfahrt besuchen Sie u. a. den Literaturtempel mit seinen Innenhöfen und schattigen Alleen sowie dem Konfuzius gewidmete Tempel aus dem Jahr 1070, ein Zeugnis traditioneller vietnamesischer Architektur. Bei einem Spaziergang durch die schmalen Gassen der Altstadt von Hanoi tauchen ein in den geschäftigen Alltag der Vietnamesen. Am späten Nachmittag Fahrt (ca. 3 Std.) zur Halong Bucht. Eine Nacht im Song Loc Luxury Hotel. (F)

10. Tag: Halong Bucht – Hanoi

(Do) Morgens Bootsfahrt (4 Std.) in einer traditionellen Holzschunke in der Halong Bucht mit ihren Kalksteinfelsen und Inseln. Mittags Meeresfrüchte-Menü auf dem Boot. Rückfahrt. Eine Nacht in Hanoi im Sunway Hotel. Ca. 180 km (F, M)

11. Tag: Hanoi – Luang Prabang

(Fr) Morgens Flug nach Luang Prabang, dem ehemaligen Sitz der königlichen Familie. Die alte Hauptstadt des Lan Xang Königreiches liegt am Nam Khan und Mekong Fluss und ist berühmt für ihre Tempelanlagen (seit 1995 UNESCO Weltkulturerbe). Nachmittags besichtigen Sie den Tempel Wat Visunalat, den Wat Xieng Thong sowie den Tempelberg Phou Si. 3 Nächte im Le Palais Juliana. (F)

12. Tag: Kuang Si Wasserfall

(Sa) Früh am Morgen können Sie das feierliche Morgenritual der Mönche beobachten, die durch die Straßen gehen, um Almosen zu sammeln. Nach dem Frühstück im Hotel Besuch eines lokalen Marktes und des Nationalmuseums. Fahrt zum Kuang Si Wasserfall, der sich über mehrere Stufen in türkisblaue Becken ergießt. Sie können baden und in der Natur verweilen. Auf dem Rückweg machen Sie Halt in einem lokalen Dorf. (F)

13. Tag: Luang Prabang

(So) Bootsausflug zu den Höhlen von Pak Ou und einer Reisweindestillierie im ehemaligen Weberdorf Ban Xang Khong. Die Pak Ou Höhlen sind voller Buddhafiguren aus allen Stilrichtungen und Epochen. (F)

14. Tag: Luang Prabang

(Mo) Transfer zum Flughafen zu Ihrem separat gebuchten Rück- oder Weiterflug. Ende der Gruppenreise. (F)

EINGESCHLOSSENE LEISTUNGEN

- Gruppenreise lt. Reiseverlauf im klimatisierten Minibus, per Flugzeug und per Boot
- Transfers lt. Reiseverlauf
- Innerasiatische Flüge in der Economy-Class mit nationalen Fluggesellschaften inklusive Gebühren lt. Reiseverlauf
- 13 Nächte in den genannten oder gleichwertigen Hotels der Mittelklasse und der gehobenen Mittelklasse (UG1X)
- 13x Frühstück (F), 2x Mittagessen (M)
- Örtlich wechselnde, deutschsprechende Reiseleitung
- Reiseführer

HINWEIS

- Mindestteilnehmerzahl: 4 Personen (siehe Punkt 7 AGB)
- Maximalteilnehmerzahl: 14 Personen
- Mindestalter: 3 Jahre
- Visum nicht inklusive
- Jeder Gast erhält eine individuelle Trinkflasche, die unterwegs aufgefüllt werden kann. Der Gebrauch von Plastikflaschen soll auf diese Weise reduziert werden.

TERMINE

Dienstags: 14.11., 28.11., 12.12., 26.12., 2.1., 16.1., 20.2., 12.3., 26.3., 9.4., 23.4., 21.5., 18.6., 16.7., 13.8., 10.9., 8.10.

REISEVARIANTE

Auch buchbar als Privatreise mit täglicher Durchführung. Anf R, Leistung **REP50011B** (UG1X ab 2 Pers. pro Buchung, UG2X Alleinreisender).

Pro Person in EUR		Anf R Leistung REP50010B	
14 Tage/13 Nächte ab Siem Reap/bis Luang Prabang			
Unterbrf		Bel	A
UG1X	Gruppenreise	2	2600
		1	3184

A: 111.-3110.

Kind: 3-11J. (im Zusatzbett wenn verfügbar).

Zusatznächte: Siem Reap: The Aviary Hotel Siem Reap: Anf H, Leistung REP30314B (UG1F).

Hinweise: Obligatorischer Festtagszuschlag am 24.12. und 31.12.



z.B. vom 6.11. bis 17.11.
12 Tage/11 Nächte ab Phnom Penh/
bis Ho Chi Minh Stadt It. Ausschreibung
pro Person bei 2 Erw.

€ 2.077

- UNESCO-Weltkulturerbe Angkor Wat
- UNESCO-Weltnaturerbe Halong Bucht
- Fahrt über den Wolkenpass nach Hue
- Malerisches Hoi An:
UNESCO-Weltkulturerbe



Im Herzen Indochinas

Neben der historischen Tempelstadt Angkor erleben Sie den Tonle Sap See bei einem Bootsausflug und lernen die Halong Bucht und die Metropole Ho Chi Minh Stadt kennen.

Kleine Gruppen

- + Deutschsprachige Reiseleitung
- + Flughafentransfers inklusive
- + Exklusiv für unsere Gäste
- + Auch als Privatreise buchbar
- + Garantierte Durchführung ab 2 Personen
- + Länderkombination

1. Tag: Phnom Penh

(Mo) Ankunft in Phnom Penh und Transfer zum Hotel. 2 Nächte im Katari Hotel Phnom Penh.

2. Tag: Phnom Penh

(Di) Kambodschas Hauptstadt gilt als die schönste der während der französischen Kolonialzeit in Indochina erbauten Städte. Besichtigt werden an diesem Tag u. a. Wat Phnom, Tempel und Sitz der ersten Pagode, die 1372 von Frau Penh errichtet wurde, um dort die vier Buddhastatuen aufzubewahren, die sie am Ufer des Mekong gefunden hatte. Auch entdecken Sie den Königspalast (die offizielle Residenz von König Sihamoni) und die Silberne Pagode. Diese ist im Inneren am Boden mit mehr als 5000 silbernen Platten ausgelegt, welche ein Gesamtgewicht von 6 Tonnen zusammenbringen. Weitere Programmpunkte des Tages sind das Nationalmuseum und das Tuol Sleng Museum. Zum Abschluss des Tages besuchen Sie einen der beiden bekanntesten Märkte der Stadt: den Zentralmarkt oder den „Russischen Markt“, die beide zum Bummeln und Stöbern einladen. An den dicht aneinandergedrängten Ständen werden Schmuck, Stoffe und alle Arten von Souvenirs angeboten. (F)

3. Tag: Phnom Penh – Siem Reap

(Mi) Nach dem Frühstück fahren Sie über Land nach Siem Reap (ca. 6 Std. Fahrt). Am Nachmittag begeben Sie sich auf einen Ausflug auf dem Tonle Sap. Dieser außergewöhnliche See befindet sich im Herzen Kambodschas und wird vom Mekong Fluss gespeist. In der Regenzeit wächst der Tonle Sap auf das siebenfache seiner Originalgröße an, das Ökosystem

hier ist eines der fruchtbarsten und vielfältigsten der Region. Dort entdecken Sie schwimmende Fischerdörfer, welche am Rande des Sees liegen sowie teilweise unter Wasser liegende Wälder und Fischfarmen. 2 Nächte im The Aviary Hotel Siem Reap. (F)

4. Tag: Siem Reap

(Do) Sie beginnen mit der Besichtigung der Königsstadt Angkor Tom. Angkor Tom wurde im 12. Jh. auf einer Fläche von 10 qkm erbaut. Es besitzt 5 gewaltige Türme und ist von einem 100 m breiten Graben umgeben. Im Zentrum befinden sich die wichtigsten Tempelanlagen wie der Bayon, Baphuon, die Elefantenterrasse, Terrasse des Leprakönigs, Phimeanakas und der ehemalige Königspalast. Der buddhistische Tempel Ta Prohm gehört ebenfalls zu den Hauptattraktionen von Angkor. Der Tempel ist so beliebt und hübsch anzusehen, weil er komplett vom Dschungel überwuchert wurde. Sie genießen den Sonnenuntergang von einem der Tempel aus. (F)

5. Tag: Siem Reap – Hanoi

(Fr) Besichtigung von Angkor Wat, der großartigen Tempelanlage in Angkor. Angkor Wat wurde 1972 mit ganz Angkor von der UNESCO zum Weltkulturerbe erklärt und gilt als achtetes Weltwunder. Dieses in 30 Jahren erbaute monumentale Bauwerk birgt das längste zusammenhängende Flachrelief der Welt. Vor Ihrer Abreise erhalten Sie eine ca. 10-minütige traditionelle Segnungszeremonie durch einen Mönch. Mit etwas Wasser aus einer Schale werden traditionell nach Khmer-Glaube böse Geister aus der Vergangenheit vertrieben. Danach Flug nach Hanoi. 2 Nächte im La Casa Hotel Hanoi. (F)

6. Tag: Halong Bucht

(Sa) Nach dem Frühstück um ca. 7.30 Uhr fahren Sie in Richtung Halong-Bucht (Fahrzeit ca. 3 Std.). Sie erreichen am Mittag die Halong-Bucht und brechen Sie zu einer ca. vierstündigen Bootsfahrt auf. Auf



Literaturtempel Hanoi



Halong Bucht



Ta Prohm Tempel, Angkor

einem traditionellen Holzboot fahren Sie durch smaragdgrünes Wasser vorbei an vielen Inseln und zahlreichen Grotten. Sie machen Halt bei einer der Inseln und erkunden eine der geheimnisvollen Höhlen von innen. Sie genießen ein leckeres Meeresfrüchte-Mittagessen an Bord und fahren vorbei an vielen schwimmenden Dörfern. Schauen Sie den Fischern zu, die ihre Netze zum Fischfang auswerfen und erhalten Sie einen Einblick in den Rhythmus des täglichen Lebens an der Bucht. Am Nachmittag geht die Fahrt zurück nach Hanoi, unterwegs machen Sie Halt bei einem Töpferdorf. Ca. 340 km (F, M)

7. Tag: Hanoi – Hue

(So) Die Hauptstadt Vietnams ist eine Stadt voller Seen, schattiger Boulevards und öffentlicher Parks, geprägt durch Gebäude im französischen Stil. Während einer Stadtrundfahrt lernen Sie die verschiedenen Sehenswürdigkeiten Hanois genauer kennen. Die Einpfahl-Pagode wurde 1049 vom Kaiser Ly Thai Tong erbaut und 1955 nach der Zerstörung durch die Franzosen wieder aufgebaut. Sie verdeutlicht die buddhistische Weltanschauung, in der die Welt in Form einer Lotusblüte aus dem Wasser steigt. Auch beinhaltet Sie eine Statue der Quan Am der Göttin der Barmherzigkeit. Das Ho Chi Minh Mausoleum beherbergt nach der Tradition von Lenin den gläsernen Sarg von Ho Chi Minh – eine Pilgerstätte für Millionen von Menschen (montags, freitags, am Nachmittag und von Juni bis August geschlossen). Auch der Hoan Kiem See mitten im Stadtzentrum entzückt seine Besucher immer wieder aufs neue. Nach einer alten Legende erhielt im 15. Jh. Kaiser Ly Thai To vom Himmel ein magisches Schwert und vertrieb damit die Chinesen aus Vietnam. Seitdem wird der See auch „der See des zurückgegebenen Schwertes“ genannt. Auch der Literaturtempel und das Ho Chi Minh Pfahlhaus stehen auf dem Programm des heutigen Tages. Am Nachmittag Fahrt zum Flughafen Hanoi und Flug nach Hue. 2 Nächte im Mondial Hotel Hue. (F)

8. Tag: Hue

(Mo) Nach dem Frühstück Besichtigung der alten Kaiserstadt. Diese wurde im frühen 19. Jahrhundert errichtet und der „Verbotenen Stadt“ in Peking nachempfunden. Außerdem besuchen Sie den Thai Hoa Palast, das Ngo Mon Tor, die Hallen der Mandarine, die Neun Dynastischen Urnen sowie die Verbotene Purpurne Stadt. Danach besuchen Sie das Grabmal des Kaisers Tu Duc, der dieses noch zu Lebzeiten errichten ließ. Auch der Besuch des Kaisergrabes

von Minh Mang und eine Bootsfahrt auf dem Huong Giang Fluss (Duftfluss) zur Thien Mu Pagode stehen auf dem Programm des heutigen Tages. Am Nachmittag haben Sie Gelegenheit, über den Dong Ba Markt zu bummeln. (F)

9. Tag: Hue – Hoi An

(Di) Fahrt über den Hai Van Pass (Wolkenpass) und vorbei an Lang Co nach Danang. In Danang, Vietnams viergrößte Stadt mit angenehmem Klima, Besichtigung des Cham-Museums. Anschließend Fahrt zum Non Nuoc Beach, der sich kilometerweit nördlich und südlich der Marmorberge erstreckt. Weiterfahrt nach Hoi An. 2 Nächte im Hadana Boutique Resort. Ca. 110 km (F)

10. Tag: Hoi An

(Mi) Sie starten zu einem Besichtigungsprogramm in Hoi An, einer malerischen Stadt südlich von Danang am Fluss Thun Bon. Hoi An war vom 17.–19. Jh. als einer der führenden Häfen Südostasiens bekannt. Am besten lassen sich die Sehenswürdigkeiten zu Fuß oder mit der Fahrradrickscha (fakultativ, vor Ort zu zahlen) erkunden. Spazieren Sie durch die gepflasterten Straßen, vorbei an niedrigen Ziegeldächern, dem beliebten Zentralmarkt und am kleinen Hafen, wo bunt bemalte Boote vor Anker liegen. Sie besuchen ein Privathaus, in dem Mitglieder der gleichen Familie seit Jahrhunderten auf traditionelle Art und Weise leben. Auch besichtigen Sie die Japanische Brücke. Im Anschluss unternehmen Sie eine Bootsfahrt auf dem Thu Bon Fluss. (F)

11. Tag: Hoi An – Ho Chi Minh Stadt

(Do) Nach dem Frühstück Fahrt nach Danang und Abflug nach Ho Chi Minh Stadt. Nach Ankunft erkunden Sie im Rahmen einer Stadtrundfahrt die größte Stadt des Landes mit ihren Straßenmärkten, Straßencafés und Pubs. Sie besuchen die Kathedrale Notre Dame und das alte Opernhaus (beides von außen). Darüberhinaus besichtigen Sie das Hauptpostgebäude, das Rathaus (von außen) und den Palast der Wiedervereinigung. An der Haupteinkaufsstraße Dong Khoi Street können Sie Kunsthandwerk und Lackwaren erwerben. Am Nachmittag besichtigen Sie die wunderschöne Thien Hau Pagode. Eine Nacht im Aquari Hotel. (F)

12. Tag: Ho Chi Minh Stadt

(Fr) Transfer zum Flughafen entsprechend Ihres separat gebuchten Rück- oder Weiterfluges. Ende der Gruppenreise. (F)

EINGESCHLOSSENE LEISTUNGEN

- Gruppenreise lt. Reiseverlauf im klimatisierten Minibus, per Flugzeug und per Boot
- Transfers lt. Reiseverlauf
- Innerasiatische Flüge mit nationalen Fluggesellschaften in der Economy-Class inklusive Gebühren lt. Reiseverlauf
- 11 Nächte in den genannten oder gleichwertigen Hotels der Mittelklasse und der gehobenen Mittelklasse (UG1X)
- 11x Frühstück (F), 1x Mittagessen (M)
- Örtlich wechselnde, deutschsprachige Reiseleitung
- Reiseführer

HINWEIS

- Mindestteilnehmerzahl: 2 Personen (siehe Punkt 7 AGB)
- Maximalteilnehmerzahl: 14 Personen
- Mindestalter: 3 Jahre
- Visum nicht inklusive
- Jeder Gast erhält eine individuelle Trinkflasche, die unterwegs aufgefüllt werden kann. Der Gebrauch von Plastikflaschen soll auf diese Weise reduziert werden.

TERMINE

Montags: 6.11., 20.11., 4.12., 18.12., 8.1., 22.1., 19.2., 4.3., 18.3., 8.4., 22.4., 20.5., 17.6., 15.7., 12.8., 9.9., 7.10.

REISEVARIANTE

Auch buchbar als Privatreise mit täglicher Durchführung, Anf R, Leistung **PNH30502B** (UG1X ab 2 Pers. pro Buchung, UG2X Alleinreisender).

Pro Person in EUR		Anf R Leistung PNH30502B	
12 Tage/11Nächte ab Phnom Penh/bis Ho Chi Minh Stadt			
Unterbr.		Bel	A
UG1X	Gruppenreise	2	2077
			1 2483

A: 1.11.–31.10.
 Kind: 3–11 J. (im Zusatzbett wenn verfügbar)
 Hinweise: Obligatorischer Festtagszuschlag am 24.12. und 31.12.



z.B. vom 27.5. bis 9.6.
14 Tage/13 Nächte ab Hanoi/
bis Siem Reap lt. Reiseverlauf
pro Person bei 2 Erw.

€ 1.954

- Kreuzfahrt in der Halong Bucht mit Übernachtung
- Hoi An: UNESCO-Weltkulturerbe
- Fahrt über den Wolkenpass nach Hue
- Schwimmende Märkte im Mekong Delta
- Dramatischer Schlusspunkt: Angkor Wat



Hoi An



Hai Van Pass (Wolkenpass)



Grab von Khai Dinh in Hue

Best of Vietnam & Kambodscha

Entdecken Sie die Schatzkammern Indochinas! Die Highlights in Vietnam von Nord nach Süd werden Sie begeistern. Vor allem der Besuch der Halong-Bucht und des Mekong-Deltas, genauso wie die kulturhistorischen Schätze Angkor Wats!

Wohlfühlgruppe

- + Deutschsprachige Reiseleitung
- + Auch als Privatreise buchbar
- + Garantierte Durchführung ab 2 Personen
- + Länderkombination

1. Tag: Hanoi

(Mo) Ankunft in Hanoi, der Hauptstadt Vietnams. Transfer zu Ihrem Übernachtungshotel. Erkunden Sie Hanoi auf eigene Faust, z.B. bei einer individuellen Rikschafahrt durch die reizvolle Altstadt (nicht inklusive, vor Ort buchbar). Am Abend werden Sie in die Welt der Wasserpuppenspiele entführt. 2 Nächte im The Ann Hotel.

2. Tag: Hanoi

(Di) Am Morgen besuchen Sie auf einer Fahrt durch die von französischer Kolonialarchitektur geprägte Stadt u.a. den altherwürdigen Literaturtempel und die Einsäulenpagode. Im Anschluss machen Sie einen Spaziergang durch die Altstadt Hanois mit ihren 36 schmalen Gassen. Man sagt, dass es hier für jede Ware eine Straße gibt. Sie entdecken die französische Kolonialarchitektur inmitten der belebten Straßen und bekommen einen ersten Eindruck der geschäftigen Metropole. Von dort aus schlendern Sie zum Hoan Kiem See und besichtigen den Ngoc Son-Tempel. (F)

3. Tag: Hanoi – Halong Bucht

(Mi) Am Morgen gegen 8:30 Uhr beginnt Ihre Fahrt in Richtung Halong Bucht. Unterwegs können Sie auf den Reisfeldern die Bauern mit ihrem einfachen Arbeitsgerät beobachten. In der Bucht angekommen gehen Sie an Bord Ihres Bootes. Sie besuchen einige der wunderschönen Inseln rund um die Bucht und genießen dann das Abendessen an Bord. Eine Nacht an Bord einer Dschunke der Bhaya Classic Cruise. (F, M, A)

4. Tag: Halong Bucht – Hoi An

(Do) Stehen Sie heute früh auf, um die atemberaubende Landschaft der Halong Bucht zu genießen. Nach dem Frühstück setzen Sie Ihre Erkundungen fort und entdecken, was Halong Bucht so einzigartig macht. Die einzigartige Felsenlandschaft der Halong Bucht mit ihren malerischen Buchten, entstanden vor Jahrmillionen und von der UNESCO zum Weltenerbe erklärt. Mehr als 3000 Kalksteinfelsen, teils mit wunderschönen Grotten, wachsen hier aus dem Meer – ein Kunstwerk der Natur, geformt von Wind und Wetter. Vormittags gehen Sie am Tuan Chau Pier von Bord. Transfer zum Flughafen Hanoi, Flug nach Danang und Weiterfahrt nach Hoi An. 2 Nächte im Hadana Boutique Hoi An. (F)

5. Tag: Hoi An

(Fr) Das zum Weltkulturerbe gehörende Hoi An besticht durch seinen lieblichen Charme. Erkunden Sie die gemütliche Altstadt mit ihren schmalen Gassen und historischen Handelshäusern sowie die überdachte Japanische Brücke und entdecken Sie den chinesischen Charakter der Stadt. Eine Bootsfahrt auf dem Thu Bon Fluss rundet das Tagesprogramm ab. Der Rest des Tages steht Ihnen zur freien Verfügung. Gönnen Sie sich in einem der hübschen Cafés einen traditionellen vietnamesischen Kaffee und genießen Sie das bunte Treiben der zauberhaften Stadt. (F)

6. Tag: Hoi An – Hue

(Sa) Der Vormittag steht im Zeichen der landschaftlich beeindruckenden Fahrt nach Hue, die über den Hai Van Pass führt. Die Straße verläuft durch bergige Landschaft mit spektakulären Ausblicken, vorbei an kristallklaren Lagunen und idyllischen Dörfern. In Hue angekommen besichtigen Sie das idyllisch gelegene Königsgrab von Kaiser Minh Mang. Sie erreichen die Thien Mu Pagode, die zu den Wahrzeichen von Hue zählt und fahren von dort aus mit dem Boot zurück nach Hue. Kulturhistorischer Höhepunkt ist



Halong Bucht



Angkor Wat

der Besuch des imposanten Kaiserpalastes, welcher der „Verbotenen Stadt“ in Beijing nachempfunden wurde. Hier haben Sie Gelegenheit, viel Interessantes über Vietnams Vergangenheit und das Leben der alten Kaiser zu erfahren. Eine Nacht im Romance Hotel. (F)

7. Tag: Hue – Ho Chi Minh Stadt

(So) Nach einem zeitigen Frühstück Fahrt zum Flughafen und Flug nach Ho Chi Minh Stadt. Auf dem Programm steht der Besuch des einzigartigen Tunnelsystems von Cu Chi, das während des Vietnamkriegs mit bloßen Händen erbaut wurde. Nach dem Mittagessen in einem lokalen Restaurant Rückfahrt nach Ho Chi Minh Stadt. Eine Nacht im Windsor Plaza Hotel. (F)

8. Tag: Ho Chi Minh Stadt – Can Tho

(Mo) Heute lernen Sie die Metropole Ho Chi Minh Stadt kennen. Vormittags besichtigen Sie das quirlige Chinatown, die Thien Hau Pagode und das Hauptpostamt. Am Nachmittag fahren Sie nach Can Tho im herrlichen Mekong Delta. Eine Nacht im Victoria Can Tho Hotel. (F)

9. Tag: Can Tho – Chau Doc

(Di) Mit dem Motorboot geht es früh morgens zum Schwimmenden Markt von Cai Rang. Erleben Sie das bunte Treiben und besuchen Sie den Obstgarten, bevor Sie mit dem Bus nach Chau Doc fahren. Dort angekommen wechseln Sie erneut auf ein Boot, um eine Fischfarm und ein Dorf der Cham zu besuchen. Eine Nacht im Victoria Chau Doc Hotel. (F)

10. Tag: Chau Doc – Phnom Penh

(Mi) Mit dem „Daily Cruiser Express“- oder „Blue Cruiser“ fahren Sie gegen 7.00 Uhr per Boot nach Phnom Penh (Dauer ca. 4,5 Std./Fahrt ohne Reiseleitung). An der kambodschanischen Grenze bei Vinh Xuong Erledigung der Einreiseformalitäten, bevor Sie Phnom Penh gegen Mittag erreichen. Am Internationalen Hafen werden Sie von Ihrer Reiseleitung in Empfang genommen und lernen Phnom Penh bei einer Stadtrundfahrt kennen. Sie sehen u.a. das Nationalmuseum, die Silberpagode und den Wat Phnom Tempel, welcher der Stadt den Namen gab. Eine Nacht im Tribe Phnom Penh Post Office Square Hotel. (F)

11. Tag: Phnom Penh – Siem Reap

(Do) ca. 6-stündige Busfahrt nach Siem Reap. Nach Ankunft in Siem Reap Check-in in Ihrem Übernachtungshotel. Nachmittags unternehmen Sie mit einem Holzboot eine beschauliche Bootsfahrt auf dem Tonle Sap und erleben die besondere Atmosphäre und das ländliche Leben am See. 3 Nächte im Lotus Blanc Resort. (F)

12. Tag: Siem Reap

(Fr) Vormittags haben Sie die Gelegenheit, den Tempel Banteay Srei zu erkunden, der im späten 10. Jahrhundert errichtet wurde. Unterwegs machen Sie Halt in einem einheimischen Dorf und besuchen Familien, die Palmzucker herstellen. Am Nachmittag besichtigen Sie den einzigartigen Urwaldtempel Ta Prohm. Dieser ist für Viele der faszinierendsten aller Tempel Angkors, da der Urwald den Tempel förmlich verschlingt. (F)

13. Tag: Siem Reap

(Sa) Frühaufsteher haben die Möglichkeit, mit dem Tuk Tuk den Sonnenaufgang über den Spitzen der spektakulären Tempelstadt zu genießen. Die Besichtigung von Angkor Wat ist zweifelsohne ein Höhepunkt Ihrer Reise: Erbaut im 12. Jahrhundert ist es das grandioseste Bauwerk aller Khmer Tempel. Außerdem erkunden Sie die königliche Stadt Angkor Thom. Dort besichtigen Sie Sehenswürdigkeiten wie den Bayon Tempel. Verwinkelte Gänge, steile Treppen und eine Ansammlung von über 200 lächelnden Gesichtern macht ihn so einmalig. Weiter geht es in ländlichere Regionen, Sie machen Halt und erleben eine kurze Segnungszeremonie der lokalen Mönche der Umgebung. (F)

14. Tag: Siem Reap

(So) Heute endet Ihre Reise. Transfer zum Flughafen und Beginn Ihres Anschlussaufenthaltes. (F)

INGESCHLOSSENE LEISTUNGEN

- Gruppenreise und Transfers im klimatisierten Reisebus und per Boot lt. Reiseverlauf
- Inlandsflüge in der Economy-Class mit nationalen Fluggesellschaften lt. Reiseverlauf inkl. Gebühren
- 12 Nächte in den genannten oder gleichwertigen Hotels der Mittelklasse und der gehobenen Mittelklasse sowie eine Nacht an Bord einer Dschunke (UG1X)
- 13x Frühstück (F), 1x Mittagessen (M), 1x Abendessen (A)

- Deutschsprachige Reiseleitung, an Bord der Dschunke englischsprachige Betreuung durch das Schiffspersonal
- Eintrittsgelder und Besichtigungen lt. Reiseverlauf
- Reiseführer

HINWEIS

- Mindestteilnehmerzahl: 2 Personen bzw. 4 Personen (*siehe Termine) (siehe Punkt 7 AGB)
- Maximalteilnehmerzahl: 25 Personen
- Mindestalter: 3 Jahre
- Visum nicht inklusive
- Jeder Gast erhält eine individuelle Trinkflasche, die unterwegs aufgefüllt werden kann. Der Gebrauch von Plastikflaschen soll auf diese Weise reduziert werden.
- Bei später Ankunft am Abend des ersten Tages entfallen der Besuch des Wasserpuppentheaters und bei gebuchter Halbpension ebenfalls das Abendessen.

TERMINE

Montags: 6.11., 13.11., 20.11., 27.11., 4.12., 11.12., 18.12., 25.12., 8.1., 15.1., 22.1., 29.1., 19.2., 26.2., 4.3., 11.3., 18.3., 25.3., 1.4., 8.4., 15.4., 22.4., 27.5.*, 24.6.*, 15.7.*, 12.8.*, 16.9.*, 14.10.

*Mindestteilnehmerzahl: 4 Personen

REISEVARIANTE

- Auch als Pauschalreise inklusive Flug & Transfer buchbar unter **HAN00025P**. Hinflug einen Tag vor Rundreisebeginn. Rückkehr aus Asien ggf. am Folgetag.
- Auch buchbar als Privatreise mit täglicher Durchführung. Anf R, Leistung **HAN00035B** (UG1X ab 2 Pers. pro Buchung, UG2X Alleinreisender).

Pro Person in EUR		Anf R Leistung HAN00025B		
14 Tage/13 Nächte ab Hanoi/bis Siem Reap				
Unterbr		Bel	A	B
UG1X	Gruppenreise	2	2043	1954
		1	2736	2542

A: 1.11.-30.4., 1.10.-31.10. B: 1.5.-30.9.
 Kind: 3-11 J. (im Zusatzbett wenn verfügbar).
 Hinweise: Obligatorischer Festtagszuschlag am 24.12. und 31.12.



z.B. vom 14.4. bis 21.4.
8 Tage/7 Nächte ab Ho Chi Minh Stadt/
bis Siem Reap It. Ausschreibung
pro Person bei 2 Erw.

€ 2.162

- Die Lebensader Indochinas geruhsam entdecken
- Charmantes Schiff mit kolonialem Flair
- Schwimmende Märkte im Mekong Delta
- Idyllische Dörfer entlang des Flusses



Mekong Navigator

Lotus Cruise – Mekong hautnah

Farbenfrohe Märkte entlang des Mekong, abwechslungsreiche Uferlandschaften und traditionelle Dörfer in Vietnam und Kambodscha erleben Sie vom Wasser aus mit dem eleganten, kolonialen Flusskreuzfahrtschiff Mekong Navigator.

CHARME

- + Ausflüge inklusive
- + Transfers inklusive
- + In umgekehrter Richtung buchbar
- + Länderkombination
- + Mehrere Varianten buchbar

1. Tag: Ho Chi Minh Stadt – Cai Be

(So) Abholung von Ihrem separat gebuchten Hotel in Ho Chi Minh Stadt um ca. 13:30 Uhr und Transfer zum Hotel Grand Saigon. Von dort aus fahren alle Passagiere der Flusskreuzfahrt gemeinsam nach My Tho (ca. 70 km). Nach einem Willkommens-empfang, einer Sicherheitseinweisung und der Vorstellung der wichtigsten Besatzungsmitglieder wird Ihnen ein köstliches vietnamesisches Welcome Dinner im Le Marché Dining Room serviert. Entlang des Flusslaufs beginnen Sie ihre Reise vorbei an abwechslungsreichen Uferlandschaften und belebten Häfen. Kurz hinter Cai Be setzt die Crew den Anker über Nacht. 7 Nächte an Bord Ihres Flusskreuzfahrtschiffes Mekong Navigator. (A)

2. Tag: Cai Be – Sa Dec

(Mo) Den heutigen Tag beginnen Sie mit einem Ausflug mit kleineren Sampan-Booten zum Schwimmenden Markt von Cai Be, einer der farbenfrohesten im Mekong Delta. Auf dem Weg zu den kleineren Kanälen von Cai Be halten Sie am Ba-Duc-Haus, einem traditionellen vietnamesischen Haus mit schönem Garten sowie an einer lokalen Werkstatt, in der Reisbonbons, Reispapier und andere Produkte aus Reis hergestellt werden. Die Mekong Navigator nimmt weiter Fahrt auf und erreicht die Region Sa Dec gegen Nachmittag. Dort angekommen fahren Sie mit kleinen Sampan-Booten durch die engen Kanäle des Mekongs, wo Sie auf dem Weg zur historischen Stadt Sa Dec den Alltag der Dorfbewohner beobachten können. In Sa Dec besuchen Sie das Haus von Huynh Thuy Le – der Inspiration für den Roman L'Amant (Der Liebhaber) von Marguerite Duras, sowie den chinesischen Tempel

Kien An Cung, der zu Ehren der Familie Huynh Thuy Le errichtet wurde. Von dort aus spazieren Sie über den örtlichen Markt, wo von Obst und Gemüse bis hin zu Fleisch und lebendem Fisch und Meeresfrüchten alles zum Verkauf angeboten wird. Die Nacht ankert das Schiff in My An Hung. (F, M, A)

3. Tag: My An Hung – Long Khan Island

(Di) Heute Morgen lernen Sie das Landleben im Mekong Delta hautnah kennen. Sie besuchen das Dorf My An Hung und haben Gelegenheit, die Einheimischen bei Ihrem Alltag zu beobachten und sich mit ihnen auszutauschen. Im Garten genießen Sie eine frische Kokosnuss, bei einer einheimischen Familie sind Sie zu Honigtee und Obst eingeladen, während Sie der lokalen Volksmusik „don ca tai tu“ lauschen, gefolgt von einer beeindruckenden VOVINAM Vietnam Martial Arts-Vorführung der Jugendlichen des Dorfes. Weiter geht es in Richtung Long Khanh Island. Sie sehen hier das Inseldorf Hong Ngu, das nicht weit von der Grenze zwischen Vietnam und Kambodscha entfernt liegt. In Hong Ngu wird eine große Anzahl der traditionellen Khmer-Schals hergestellt, die nach Kambodscha exportiert werden. Bevor Sie zu den Sampans zurückkehren, unternehmen Sie einen Spaziergang über die tropische Insel und besuchen das Haus eines lokalen Kriegsveteranen. (F, M, A)

4. Tag: Grenzübergang Vinh Xuong – Phnom Penh

(Mi) Morgens gegen 7 Uhr passiert das Schiff die Grenze zu Kambodscha. Nach der Erledigung der Grenzformalitäten fährt die Mekong Navigator stromaufwärts weiter. Am Abend erreichen Sie Phnom Penh. (F, M, A)

5. Tag: Phnom Penh

(Do) Am Morgen erfahren Sie mehr über die dunkelsten Tage der kambodschanischen Geschichte. Nach einer 45-minütigen Fahrt vom Schiff aus erreichen Sie die „Killing Fields“ von



Le Salon, Sun Deck



Le Marché Restaurant, Lotus Deck



Outdoor Lounge, Sun Deck



Kabinenbeispiel Signature Suite

Choeung Ek und besichtigen Tuol Sleng (auch bekannt als S-21), eine ehemalige Schule, die zum Hauptgefängnis und Folterzentrum der Roten Khmer umfunktioniert wurde. Nach der Rückkehr zum Schiff steht Ihnen der Nachmittag in Phnom Penh zur freien Verfügung. Vor dem Abendessen werden Ihnen auf dem Sonnendeck kambodschanische Kulturvorführungen dargeboten. Über Nacht bleibt das Schiff in Phnom Penh. (F, M, A)

6. Tag: Phnom Penh

(Fr) Nach dem Frühstück an Bord geht es mit dem Tuk Tuk auf eine aufregende Vormittagstour durch Phnom Penh. Sie fahren entlang des Flussufers zum Königspalast, wo Sie einen Spaziergang unternehmen können. Sie sehen den Thronsaal und den Mondscheinpavillon und fahren dann weiter zur berühmten Silberpagode, in der sich der Smaragdbuddha und der Maitreya-Buddha befinden, der mit mehr als 9.000 Diamanten besetzt ist. Von dort aus geht es weiter mit dem Tuk Tuk auf der kurzen Fahrt zum Nationalmuseum. Nach der Rückkehr zum Schiff steht der Nachmittag zur freien Verfügung. Am Abend verlässt das Schiff Phnom Penh und ankert über Nacht bei Angkor Ban. (F, M, A)

7. Tag: Roka Kong – Kampong Cham

(Sa) Am Morgen besuchen Sie den Tempel Wat Roka Kong. Genießen Sie es, durch diesen Tempelkomplex zu wandern und dann zur Hauptpagode zu gehen. Beim Betreten der wunderschönen und farbenfrohen Hauptpagode erhalten Sie von den örtlichen Mönchen einen traditionellen Wassersegen. Am Nachmittag beginnt Ihr Ausflug in das ländliche und charmante Dorf Opopol. Sie besuchen das Haus einer einheimischen Familie und besuchen die örtliche Schule. Auf dem Rückweg machen Sie noch einen kurzen Halt am örtlichen Kloster. Abschiedsempfang mit der gesamten Besatzung und kambodschanisches Abschiedsdinner. Abends erreicht das Schiff den Hafen von Kampong Cham. (F, M, A)

8. Tag: Kampong Cham – Siem Reap

(So) Nach dem Frühstück (ca. 8:30 Uhr) verabschieden Sie sich von der Besatzung und gehen von Bord. Mit dem Bus fahren Sie von Kampong Cham nach Siem Reap. Ankunft gegen 13 Uhr und Transfer zu Ihrem separat gebuchten Stadthotel. (F, M)

Informationen zum Schiff

Mekong Navigator: 2014 erbautes, elegantes Flusskreuzfahrtschiff mit 34 Suiten im französischen Kolonialstil auf 3 Kabinendecks. Länge: 70 Meter, Breite: 13 Meter, Crew: insg. 44 Mitarbeiter. Auf dem Lotus Deck befindet sich das „Le Marché Restaurant“, die Bar und Lounge „Le Salon“ auf dem Sun Deck lädt zum Verweilen ein, auf bequemen Liegestühle lässt es sich herrlich Sonnenbaden und entspannen. Zusätzlich mit Souvenirgeschäft, einer kleinen Bücherei und Computer Center. WLAN (nur teilweise verfügbar). „La Vie Spa and Wellness“ (gegen Gebühr), kleiner Fitness-Bereich. Bordwährung: USD, Kleiderordnung: Smart Casual
Superior Suite: ca. 24 qm (Jasmine Deck). Hochwertig ausgestattet mit Doppelbett oder 2 Einzelbetten, Regendusche/WC, TV, WLAN, Klimaanlage, Föhn, Minibar und Safe. Mit zwei großen Fenstern im Bullaugen-Stil (US1X).
Vista Suite: ca. 26 qm (Lotus Deck). Zusätzlich mit Sitzbereich und großer Panoramaglastür mit Ausblick (US2X).
Signature Suite: ca. 27 qm (Orchid Deck). Zusätzlich mit privatem Balkon. Hier wird auf Wunsch kontinentales Frühstück serviert (US3X).

INGESCHLOSSENE LEISTUNGEN

- Schiffsreise und Transfers lt. Reiseverlauf
- 7 Nächte an Bord der Mekong Navigator in Kabinen der gebuchten Kategorie (siehe Informationen zum Schiff)
- 7x Frühstück (F), 7x Mittagessen (M), 7x Abendessen (A)
- Tagsüber ausgewählte alkoholfreie Getränke, lokales Bier und Spirituosen, Säfte sowie Kaffee und Tee, Hauswein zum Mittag-/Abendessen
- Ausflüge und Besichtigungen lt. Reiseverlauf
- Englischsprechendes Personal an Bord und während der Ausflüge
- Hafensteuern, Trinkgelder, Reiseführer

HINWEIS

- Mindestteilnehmerzahl: 12 Personen (siehe Punkt 7 AGB)
- Mindestalter: 5 Jahre
- Visum nicht inklusive

TERMINE

Sonntags: 24.12., 7.1., 18.2., 3.3., 31.3., 14.4., 18.8., 1.9., 15.9.

REISEVARIANTE

Auch buchbar in umgekehrter Richtung ab Siem Reap/ bis Ho Chi Minh Stadt (flussabwärts): Abholung von Ihrem separat gebuchten Stadthotel in Siem Reap um ca. 9 Uhr, Gruppentransfer nach Kampong Cham, Ankunft ca. 16 Uhr. Einschiffung. Abfahrt um ca. 17:30 Uhr. Ausschiffung in My Tho um ca. 8:30 Uhr und Transfer zu Ihrem separat gebuchten Hotel in Ho Chi Minh Stadt um ca. 10 Uhr. Anf R, Leistung **REP90000B**
 Termine: 31.12., 14.1., 11.2., 17.3., 7.4., 21.4., 25.8., 8.9., 22.9.

Buchbare Teilstrecken

Flussaufwärts:

- Ho Chi Minh Stadt – Phnom Penh (5 Tage/4 Nächte): Anf R, Leistung **SGN90001B**
 Ausschiffung in Phnom Penh am 5. Tag gegen 9:30 Uhr und Transfer zu Ihrem separat gebuchten Stadthotel. Termine siehe Hauptreise.
- Phnom Penh – Siem Reap (4 Tage/3 Nächte): Anf R, Leistung **PNH90000B**
 Transfer am 5. Tag um ca. 11 Uhr von Ihrem separat gebuchten Stadthotel in Phnom Penh zum Hafen und Einschiffung. Termine: 28.12., 11.1., 22.2., 7.3., 4.4., 18.4., 22.8., 5.9., 19.9.

Flussabwärts:

- Siem Reap – Phnom Penh (4 Tage/3 Nächte): Anf R, Leistung **REP90001B**
 Termine: 31.12., 14.1., 11.2., 17.3., 7.4., 21.4., 25.8., 8.9., 22.9.
- Phnom Penh – Ho Chi Minh Stadt (5 Tage/4 Nächte): Anf R, Leistung **PNH90001B**
 Termine: 3.1., 17.1., 14.2., 20.3., 10.4., 24.4., 28.8., 11.9., 25.9.

Pro Person in EUR		Anf R Leistung SGN90000B		
8 Tage/7 Nächte ab Ho Chi Minh Stadt/bis Siem Reap				
Unterbr		Bel	A	B C
US1X	Superior Suite	2	2594	2162 3450
		1	3363	2801 4438
US2X	Vista Suite	2	2986	2453 3912
		1	3873	3179 5037
US3X	Signature Suite	2	3365	2736 4373
		1	4364	3547 5636

A: 111.-31.3. B: 14.-30.9. C: 110.-31.10.
 Kind: 5-11J. (ohne Zusatzbett).
 Hinweise: Obligatorischer Festtagszuschlag am 24.12. und 31.12.

Vietnam



Traumstrände, scheinbar ohne Ende. Weit über 3.000 Kilometer ist die Küste lang und voller Erlebnisse – von der sagenumwobenen Halong-Bucht bis zum Mekong-Delta mit seinen schwimmenden Märkten. Und hinter den Ufern? Dort bezaubert Vietnam mit Kaiserstädten und Metropolen, Tempelanlagen und fernöstlichen Traditionen.

ÜBERBLICK

Hauptstadt	Hanoi
Flughäfen	Hanoi (HAN), Ho Chi Minh City (Saigon SGN), Da Nangh (DAD), Cam Ranh (CXR), Pho Quoc (PQC), Hue (HUI)
Zeitverschiebung	MEZ +7/MESZ +6 Stunden
Sprache	Vietnamesisch
Währung	Dong (VND)

ENTDECKEN UND ERLEBEN

Der langgestreckte Küstenstaat in Südostasien grenzt an China, Laos, Kambodscha und das südchinesische Meer. Nach einer bewegten Geschichte ist Hanoi in Nordvietnam die heutige Hauptstadt des Landes. Hier warten auf die Besucher viele Sehenswürdigkeiten, wie das Viertel der 36 Gassen in der Altstadt, der Hoan-Kiem-See, die Ein-Säulen-Pagode, das Wohnhaus, Mausoleum und Museum von Ho Chi Minh sowie die Überreste der Zitadelle Thang Long, die 2010 zum UNESCO-Weltkulturerbe erklärt wurde.

Saigon, die frühere Hauptstadt des Südens, wurde nach dem verstorbenen Staatschef Nordvietnams in Ho-Chi-Minh-Stadt umbenannt. Als weiterhin größte Stadt des Landes mit 7,1 Millionen Einwohnern ist die Stadt am Westufer des Saigon-Flusses bekannt für ein pulsierendes Leben. Das Land am Mekong erwartet Sie mit einer atemberaubenden Natur, faszinierender Kultur, dynamischen Großstädten, ausgezeichneter Küche und warmherzigen Begegnungen. Auch kulinarisch hat Vietnam viel zu bieten. Ob in der vietnamesischen Garküche oder im schicken Restaurant. Faszinierende Kulturstätten, z. B. in Zentralvietnam begeistern Besucher jedes Mal aufs Neue und das schroffe Kalksteinfelsenmeer der Halong-Bucht über türkisblauem Wasser. Palmen, kilometerlange Sandstrände, kleine Badebuchten und goldfarbene Dünenlandschaften und kristallklares Meer verleihen der Küste Vietnams ihren Charme. Die Regionen um Orte wie **Hoi An**, **Nha Trang**, **Danang** und **Phan Thiet** oder auch Vietnams größte **Insel Phu Quoc** oder die **Insel Con Dao** entwickeln sich zu wunderschönen Badedestinationen.

NACHHALTIGES ENGAGEMENT VOR ORT

Im Projekt „KOTO Her Turn“ unterstützt die DER Touristik Foundation junge benachteiligte Frauen in Vietnam mit einer Ausbildung in der Gastronomie, die neben Fachwissen auch Teamgeist und Lebenskompetenzen vermittelt. Die Perspektiven auf eine anschließende feste Anstellung stehen gut.

TRANSFERS NACH WUNSCH

Mit DERTOUR beginnt die Entspannung schon bei der Anreise. Dazu gehört auch ein Transfer nach Maß – z. B. per Bus oder auch als Privattransfer. Falls Ihre gebuchte Reise keinen Transfer beinhaltet oder Sie eine höherwertige Transferleistung wünschen, finden Sie alle zubuchbaren Transfer-Möglichkeiten auf den Seiten 325–332 und bei der Hotel- oder Rundreisenbeschreibung auf www.informierender.de



Halong Bucht



Thien Mu Pagode in Hue



z.B. vom 4.11. bis 11.11.
8 Tage/7 Nächte ab Hanoi/
bis Ho Chi Minh Stadt lt. Ausschreibung
pro Person bei 2 Erw.

€ 1.118

Vietnam Classic

Lernen Sie die Höhepunkte Vietnams kennen: Im Norden Hanoi, die Hauptstadt Vietnams, in Zentral-Vietnam die Kaiserstadt Hue und im Süden die quirlige Metropole Ho Chi Minh Stadt, das ehemalige Saigon.

CLASSICS

Wohlfühlgruppe

- + Garantierte Durchführung
- + Deutschsprachige Reiseleitung
- + Inlandsflüge inklusive
- + Auch als Privatreise buchbar
- + In umgekehrter Richtung buchbar

1. Tag: Hanoi

(Mo, Sa) Ankunft in Hanoi und Transfer zum Hotel. Gegen 15 Uhr erkunden Sie die Altstadt Hanois und besuchen das 1946 gegründete Café Giang. 2 Nächte im Sunway Hotel.

2. Tag: Hanoi

(Di, So) Stadtrundfahrt zum altherwürdigen Literaturtempel, zum Hoan Kiem See, zum Ngoc Son Tempel und zur Einpfahlpagode. Wasserpuppentheater-Aufführung am Abend. (F)

3. Tag: Hanoi – Halong Bucht

(Mi, Mo) Morgens geht die Fahrt zur einzigartigen Halong Bucht, UNESCO Weltnaturerbe und eine der schönsten Landschaften Südasiens. Genießen Sie die Fahrt durch die bizarre Welt der mehr als 1000 Kalksteinfelsen. Abendessen und eine Nacht an Bord. Ca. 170 km (F, M, A)

4. Tag: Halong Bucht – Hoi An

(Do, Di) Rückfahrt nach Hanoi. Am Abend Flug nach Danang und Fahrt nach Hoi An (UNESCO-Weltkulturerbe). Eine Nacht im Hotel Wyndham Garden Hoi An. (F)

5. Tag: Hoi An – Hue

(Fr, Mi) Sie erkunden die charmante Altstadt mit ihren kleinen Galerien und Geschäften zu Fuß. Sie sehen u.a. die überdachte Japanische Brücke und besichtigen ein traditionelles Haus einer alteingesessenen Händlerfamilie. Nachmittags Fahrt über den Hai Van Pass nach Hue mit Foto Stopp. Eine Nacht im Emm Hue Hotel. (F)

6. Tag: Hue – Ho Chi Minh Stadt

(Sa, Do) In Hue besichtigen Sie das idyllisch gelegene Königsgrab von Tu Duc. Weiter führt Sie die Fahrt zu der Thien Mu Pagode, auf einer Anhöhe am nördlichen Ufer des „Parfüm-Flusses“ gelegen. Rückfahrt per Boot nach Hue. Am Nachmittag erfolgt der Besuch des imposanten Kaiserpalasts und danach der Flug nach Ho Chi Minh Stadt. 2 Nächte im Citadines Regency Saigon. (F)

7. Tag: Mekong Delta

(So, Fr) Fahrt ins Mekong Delta. Sie unternehmen eine Bootsfahrt mit Halt an einer Insel, wo einheimisches Kunstwerk und Süßigkeiten aus Kokosnuss hergestellt werden. Nach dem Mittagessen besichtigen Sie je nach Route die einzigartige Architektur der Vinh Trang Pagode (zeitabhängig), bevor Sie nach Ho Chi Minh Stadt zurückkehren. (F)

8. Tag: Ho Chi Minh Stadt

(Mo, Sa) Sie besichtigen das alte Postamt und die Kathedrale Notre Dame (beides von außen) sowie die Than Dinh Kirche und den Than Dinh Markt. Transfer zum Flughafen um ca. 12 Uhr. (F)

INGESCHLOSSENE LEISTUNGEN

- Transfers und Gruppenreise im klimatisierten Reisebus und per Boot lt. Reiseverlauf
- Inlandsflüge in der Economy-Class mit nationalen Fluggesellschaften inkl. Gebühren
- 7 Nächte, davon 6 Nächte in den genannten oder gleichwertigen Hotels der Mittelklasse sowie eine Nacht auf einer Dschunke von „Golden Cruise“ (UG1X).
- 7x Frühstück (F), 1x Mittagessen (M), 1x Abendessen (A)
- Örtliche wechselnde, deutschsprachige Reiseleitung, an Bord der Dschunke englischsprachige Betreuung durch das Schiffspersonal
- Reiseführer

■ Kreuzfahrt durch die Halong Bucht mit Übernachtung

■ Fahrt über den Wolkenpass

■ Auf dem Sampan-Boot durchs Mekong Delta

HINWEIS

- Maximalteilnehmerzahl: 25 Personen
- Mindestalter: 3 Jahre
- Visum nicht inklusive
- Jeder Gast erhält eine individuelle Trinkflasche, die unterwegs aufgefüllt werden kann.

TERMINE

Montags und samstags: 4.11., 6.11., 11.11., 13.11., 18.11., 20.11., 25.11., 27.11., 4.12., 11.12., 18.12., 25.12., 6.1., 8.1., 13.1., 15.1., 20.1., 22.1., 27.1., 29.1., 3.2., 17.2., 19.2., 24.2., 26.2., 2.3., 4.3., 9.3., 11.3., 16.3., 18.3., 23.3., 25.3., 30.3., 1.4., 8.4., 15.4., 22.4., 6.5., 20.5., 3.6., 17.6., 8.7., 22.7., 5.8., 19.8., 9.9., 23.9., 7.10., 21.10.

REISEVARIANTE

- Auch als Pauschalreise inklusive Flug & Transfer buchbar unter **HAN00014P**.
- Auch buchbar als Privatreise mit täglicher Durchführung. Anf R, Leistung **HAN00032B** (UG1X ab 2 Pers. pro Buchung, UG2X Alleinreisender).
- Die Privatreise ist auch buchbar in umgekehrter Richtung. Anf R, Leistung **SGN00025B** (UG1X ab 2 Pers. pro Buchung, UG2X Alleinreisender).

Pro Person in EUR		Anf R Leistung HAN00014B	
8 Tage/7 Nächte ab Hanoi/bis Ho Chi Minh Stadt			
Unterbr.		Bel	A
UG1X	Gruppenreise	2	1118
		1	1410

A: 111.-31.10.
Kind: 3-11J. (im Zusatzbett).
Hinweise: Privatreise: Auf Anfrage reduzierte Preise für Kleingruppen (ab 4 Pers.) möglich. Obligatorischer Festtagszuschlag am 24.12. und 31.12.



z.B. vom 5.11. bis 15.11.
11 Tage/10 Nächte ab Hanoi/
bis Ho Chi Minh Stadt lt. Ausschreibung
pro Person bei 2 Erw.

€ 1.337

- **Fahrt über den Wolkenpass**
- **Malerisches Hoi An:
UNESCO-Weltkulturerbe**
- **Auf dem Sampan-Boot durchs
Mekong-Delta**



Vietnam Kaleidoskop

Ein buntes Kaleidoskop voll vietnamesischer Kultur, Natur und Gastfreundschaft. Highlights von Hanoi bis zur Metropole Ho Chi Minh Stadt im Süden, die UNESCO-Weltkulturerbestätten Hoi An und Hue sowie das zauberhafte Mekong-Delta!

CLASSICS

Wohlfühlgruppe

- + Deutschsprachige Reiseleitung
- + Auch als Privatreise buchbar
- + Garantierte Durchführung ab 2 Personen
- + Individuelle Verlängerungen

1. Tag: Hanoi

(So) Individuelle Ankunft in Hanoi, der Hauptstadt Vietnams. Transfer zu Ihrem Übernachtungshotel. Um ca. 15 Uhr machen Sie einen Spaziergang durch die Altstadt Hanois mit ihren 36 schmalen Gassen. Man sagt, dass es hier für jede Ware eine Straße gibt. Sie entdecken die französische Kolonialarchitektur inmitten der belebten Straßen des faszinierenden Straßenviertels mit seinen zahlreichen Einkaufsmöglichkeiten und Händlern und bekommen einen ersten Eindruck der geschäftigen Metropole. Anschließend probieren Sie in einem gemütlichen Café ein traditionelles vietnamesisches Heißgetränk mit Kaffee und Eigelb. 3 Nächte im Flower Garden Hotel.

2. Tag: Halong Bucht

(Mo) Nach dem Frühstück machen Sie sich auf den Weg zur Halong Bucht. Sie unternehmen eine ca. 4-stündige Bootsfahrt durch die einzigartige Felsenlandschaft mit ihren malerischen Buchten, entstanden vor Jahrmillionen und von der UNESCO zum Weltnaturerbe erklärt. Mehr als 1.000 Kalksteinfelsen, teils mit wunderschönen Grotten, wachsen hier aus dem Meer – ein Kunstwerk der Natur, geformt von Wind und Wetter. Rückfahrt nach Hanoi am späten Nachmittag. Der Abend steht Ihnen für Unternehmungen zur freien Verfügung und Sie haben Gelegenheit, die Altstadt zu Fuß zu erkunden. (F, M)

3. Tag: Hanoi

(Di) Nach dem Frühstück beginnen Sie Ihre Stadtrundfahrt in Hanoi. Sie werden den altherwürdigen Literaturtempel erkunden und besichtigen außerdem den Präsidentenpalast und die Einfahlpagode, die älteste Pagode in Hanoi. Anschließend geht es zum Hoan Kiem See mit dem Ngoc Son Tempel. Am Abend besuchen Sie eine Vorstellung des Wasserpuppentheaters und erleben bei dieser Aufführung eine typisch vietnamesische Kunstform. (F)

4. Tag: Hanoi – Hoi An

(Mi) Flug nach Danang und Weiterfahrt nach Hoi An. Im 16. Jahrhundert eines der blühendsten Handelszentren Südostasiens, zieht Hoi An heutzutage seine Besucher mit seinem lieblichen Charme in den Bann. Um ca. 14:30 Uhr erkunden Sie die gemütliche Altstadt mit ihren schmalen Straßen und schönen Handels- und Wohnhäusern und entdecken dabei den chinesischen Charakter Hoi Ans. Sie besuchen das Hoi An Museum, eine Chinesische Versammlungshalle und laufen über die bekannte überdachte Japanische Brücke auf Ihrem Rückweg zum Hotel. 2 Nächte im Little Beach Hoi An – A Boutique Hotel & Spa. (F)

5. Tag: My Son

(Do) Heute geht die Fahrt nach My Son, der Hauptstadt des alten Champa-Reiches vom 4. bis 12. Jahrhundert. Sie besichtigen die Ruinen von ehemals 70 Bauwerken aus verschiedenen Epochen der Cham. Die Cham-Kultur ist kulturell stark von der indischen Kultur beeinflusst und teilt ebenfalls hinduistische Glaubensvorstellungen. Nach Rückkehr in die zauberhafte Stadt Hoi An steht Ihnen der Nachmittag für eigene Unternehmungen zur freien Verfügung. Bummeln Sie entlang des Thu Bon Flusses, besuchen Sie eine der zahlreichen Kunstgalerien oder genießen Sie einen traditionellen vietnamesischen Kaffee in einem der gemütlichen Cafés am Flussufer. (F)



Hoi An



Halongbucht



Rathaus in Ho Chi Minh Stadt



6. Tag: Hoi An – Hue

(Fr) Der Morgen steht zur freien Verfügung. Unser Programmvorschlag: 1-stündiger Rundgang durch das Silk Village (Ausflug nicht im Reisepreis enthalten). Gegen 11 Uhr geht die Fahrt weiter nach Danang. Unterwegs machen Sie einen kurzen Foto-Stopp an den Marmorbergen. Bevor es weiter nach Hue geht, besuchen Sie das Cham Museum in Danang. Das kaiserliche Hue war vom 15. Jahrhundert bis 1945 Hauptstadt Vietnams. Die Fahrt dorthin führt Sie über den Hai Van Pass, einer bergigen Landschaft mit spektakulären Ausblicken, vorbei an kristallklaren Lagunen und idyllischen Dörfern. Der Rest des Tages steht zur freien Verfügung. 2 Nächte im Romance Hotel Hue. (F)

7. Tag: Hue

(Sa) Nach dem Frühstück steht der Besuch der Kaisergräber des Tu Duc und Khai Dinh auf dem Programm, die östlich am Huong Giang, dem „Parfümfluss“, gelegen sind. Danach geht es weiter zur Thien Mu Pagode, ein Wahrzeichen von Hue. Mit dem Drachenboot fahren Sie im Anschluss auf dem Parfümfluss zurück in die Stadt Hue. Nach dem Mittagessen (nicht inklusive) besuchen Sie den imposanten Kaiserpalast, welcher der „Verbotenen Stadt“ in Beijing nachempfunden wurde. Hier haben Sie Gelegenheit, viel Interessantes über Vietnams Vergangenheit und das Leben der alten Kaiser zu erfahren. (F, M)

8. Tag: Hue – Ho Chi Minh Stadt

(So) Flug von Hue nach Ho Chi Minh Stadt, der pulsierenden Wirtschaftsmetropole im Süden Vietnams. Am Nachmittag besichtigen Sie die Sehenswürdigkeiten wie etwa die Kathedrale Notre Dame und das Hauptpostamt. Von dort aus gehen Sie weiter zum Opernhaus und Wiedervereinigungspalast. Im Anschluss besuchen Sie das Historische Museum und lernen mehr über die Geschichte Vietnams. 3 Nächte im Sila Urban Living Hotel. (F)

9. Tag: Mekong Delta

(Mo) Ein ganztägiger Ausflug zum Mekong Delta erwartet Sie heute. Sie fahren nach Cai Be und unternehmen eine Bootsfahrt auf dem Mekong mit Halt an einer Insel, wo einheimisches Kunstwerk und Süßigkeiten aus Kokosnuss hergestellt werden. Das Mittagessen wird Ihnen in einem hübschen Kolonialstil-Restaurant serviert, das sich in einem tropischen Garten befindet. Nach dem Mittagessen fahren Sie zurück nach Ho Chi Minh Stadt. (F, M)

10. Tag: Cu Chi

(Di) Auf einem Ausflug nach Cu Chi werden Sie das einzigartige und sehr beeindruckende Tunnelsystem besichtigen, welches im Vietnamkrieg mit bloßen Händen erschaffen wurde und sich über mehrere hundert Kilometer erstreckte. Am frühen Nachmittag geht es wieder nach Ho Chi Minh Stadt. Der restliche Tag steht Ihnen für eigene Unternehmungen zur freien Verfügung. (F)

11. Tag: Ho Chi Minh Stadt

(Mi) Entsprechend Ihres gebuchten Rück- oder Weiterfluges Transfer zum Flughafen Ho Chi Minh Stadt oder Beginn Ihres Anschlussaufenthaltes. (F)

INGESCHLOSSENE LEISTUNGEN

- Gruppenreise lt. Reiseverlauf im klimatisierten Reisebus und per Boot.
- Flughafentransfers
- Inlandsflüge in der Economy-Class mit nationalen Fluggesellschaften lt. Reiseverlauf inkl. Gebühren.
- 10 Nächte in Hotels der Mittelklasse und der gehobenen Mittelklasse (UG1X)
- 10x Frühstück (F), 3x Mittagessen (M)
- Deutschsprachige Reiseleitung
- Eintrittsgelder und Besichtigungen lt. Reiseverlauf
- Reiseführer

HINWEIS

- Mindestteilnehmerzahl: 2 Personen (siehe Punkt 7 AGB)
- Maximalteilnehmerzahl: 25 Personen
- Mindestalter: 3 Jahre
- Visum nicht inklusive
- Für den nördlichen Teil Vietnams empfiehlt sich für morgens und abends wärmere Kleidung.
- Jeder Gast erhält eine individuelle Trinkflasche, die unterwegs aufgefüllt werden kann. Der Gebrauch von Plastikflaschen soll auf diese Weise reduziert werden.

TERMINE

Sonntags: 5.11., 12.11., 19.11., 26.11., 3.12., 10.12., 17.12., 31.12., 7.1., 14.1., 21.1., 28.1., 4.2., 25.2., 3.3., 10.3., 17.3., 24.3., 31.3., 7.4., 14.4., 21.4., 28.4., 19.5., 16.6., 14.7., 11.8., 15.9., 13.10.

REISEVARIANTE

- Auch als Pauschalreise inklusive Flug & Transfer buchbar unter **HAN00016P**. Hinflug einen Tag vor Rundreisebeginn. Rückkehr aus Asien ggf. am Folgetag.
- Auch buchbar als Privatreise mit täglicher Durchführung. Anf R, Leistung **HAN00033B** (UG1X ab 2 Pers. pro Buchung, UG2X Alleinreisender).
- Für Ihren anschließenden Badeaufenthalt empfehlen wir die **Reisevariante mit Hin- und Rücktransfer nach/von Phan Thiet** (UG3X). Im Anschluss an die Rundreise ist am 11. Tag der Gruppentransfer ab Ho Chi Minh Stadt Hotel nach Phan Thiet inkludiert. Dazu können Sie beliebig viele Zusatznächte buchen, je nachdem, wie lange Sie an der einladenden Mui Ne Bucht entspannen möchten. Ende der Rundreise am Flughafen Ho Chi Minh Stadt entsprechend Ihrer separat gebuchten Zusatznächte.
- Die Privatreise ist ebenfalls buchbar mit Transfer nach/von Phan Thiet (UG3X ab 2 Pers. pro Buchung, UG4X Alleinreisender).

Pro Person in EUR		Anf R Leistung HAN00016B	
11 Tage/10 Nächte ab Hanoi/bis Ho Chi Minh Stadt			
Unterbr		Bel	A
UG1X	Gruppenreise	2	1337
		1	1737
A: 111.-31.10.			
Kind: 3-11J. (im Zusatzbett wenn verfügbar)			
Hinweise: Obligatorischer Festtagszuschlag am 24.12. und 31.12.			



z.B. vom 1.11. bis 8.11.
8 Tage/7 Nächte ab Hanoi/
bis Danang lt. Ausschreibung
pro Person bei 2 Erw.

€ 1.366

- UNESCO-Welterbe: Halong Bucht mit Übernachtung auf dem Schiff
- Fahrt über den Wolkenpass
- Malerische Altstädte Hanoi und Hoi An (UNESCO-Weltkulturerbe)

Die Gesichter Vietnams – Vom Norden bis nach Zentralvietnam

Begeben Sie sich auf eine Zeitreise durch Vietnam: von Hanoi mit seiner Altstadt, bis Hue, mit seinen Kaisergräbern und Pagoden. Die Reise endet in der UNESCO-Weltkulturerbestadt Hoi An, wo Sie vielfältige Verlängerungsmöglichkeiten erwarten!

- + Deutschsprachige Reiseleitung
- + Individuelle Verlängerungen
- + Privatreise, auch buchbar für Alleinreisende
- + Tägliche Abfahrten

1. Tag: Hanoi

Ankunft in Hanoi (bis 10 Uhr) und Transfer zum Hotel. Um ca. 14 Uhr Stadtrundfahrt in Hanoi. Sie besuchen heute den Hoan Kiem See im Stadtzentrum. Hier sehen Sie den Ngoc Son Tempel, welcher am nördlichen Ende des Hoan Kiem Sees liegt sowie den Literaturtempel und die sehenswerte Altstadt. 2 Nächte im Flower Garden Hotel Hanoi.

2. Tag: Hanoi

Vormittags Besichtigung des Ho Chi Minh-Mausoleums, welches den gläsernen Sarg von Ho Chi Minh beherbergt (montags, freitags, an Nationalfeiertagen sowie Juni-August geschlossen). Zudem besichtigen Sie die sagenhafte Einpfahl-Pagode (Chua Mot Cot). Das ehemalige „Musée de l'Ecole d'Extrême Orient“ beherbergt Kunstgegenstände aus der turbulenten Geschichte Vietnams (jeden Montag der ersten Monatswoche geschlossen). Sie laufen außerdem durch die Altstadt und sehen hier Händler für jede denkbare Ware. (F)

3. Tag: Hanoi – Halong Bucht

Morgens Abfahrt zur Halong Bucht. Sie erreichen den Tuan Chau Pier am Mittag und gehen an Bord einer traditionellen chinesischen Holzdschunke. Los geht die Fahrt vorbei an einigen der über 3000 Inseln. Eine Nacht an Bord einer Dschunke (Bhaya Cruise, Deluxe-Kabine). Ca. 180 km (F, M, A)

4. Tag: Halong Bucht – Hue

Nach dem Frühstück fahren Sie mit der Dschunke an weiteren Highlights der Halong-Bucht vorbei. Am Tuan Chau Pier gehen Sie von Bord der Dschunke und fahren zurück nach Hanoi. Flug nach Hue. 2 Nächte im Emm Hotel Hue. (F)

5. Tag: Hue

Sie lernen die Kaisergräber der Nguyen-Dynastie kennen. Das Grab des Tu Duc befindet sich in einer ruhigen Lage inmitten von bewaldeten Hügeln und Seen. Das Grab von Khai Dinh ist das letzte Grab der Nguyen Dynastie. Weiter geht es zur interessanten Thien Mu Pagode und von dort aus mit dem Boot auf dem Duffluss zurück in die Stadt. Am Nachmittag Besichtigung der alten Kaiserstadt und Besuch auf dem Dong Ba Markt. (F)

6. Tag: Hue – Hoi An

Fahrt nach Süden über malerische Gebirgsstraßen über den Hai Van Pass nach Danang und weiter bis nach Hoi An, eine malerische Stadt am Thu Bon Fluss. 2 Nächte im Little Beach – A Boutique Hotel & Spa. Ca. 140 km (F)

7. Tag: My Son

Ausflug nach My Son. Die Tempelstätte der Champa ist vergleichbar mit vielen anderen Stätten, die von der indisch beeinflussten Zivilisation errichtet wurden. Nach Rückkunft in Hoi An erkunden Sie die Sehenswürdigkeiten der Stadt zu Fuß. Hoi An gilt als die schönste Stadt Vietnams. Die Japanische überdachte Brücke, die Chinesische Versammlungshalle und das Hoi An Museum erwarten Sie. (F)

8. Tag: Hoi An

Transfer zum Flughafen in Danang. (F)

EINGESCHLOSSENE LEISTUNGEN

- Transfers und Privatreise lt. Reiseverlauf im klimatisierten Pkw, per Flugzeug und Boot
- Inlandsflüge in der Economy-Class mit nationalen Fluggesellschaften lt. Reiseverlauf
- 6 Nächte in den genannten oder gleichwertigen Hotels der gehob. Mittelkl., eine Nacht auf einer Dschunke der Bhaya Cruise (Mittelklasse) (UG1X ab 2 Pers. pro Buchung, UG2X Alleinreisender).

- 7x Frühstück (F), 1x Mittagessen (M), 1x Abendessen (A)
- Örtlich wechselnde, deutschsprachige Reiseleitung. An Bord der Dschunke englischsprachige Betreuung durch das Schiffspersonal
- Reiseführer

HINWEIS

- Mindestalter: 3 Jahre
- Visum nicht inklusive
- Jeder Gast erhält eine individuelle Trinkflasche.
- Wir empfehlen die Kombination mit der Privatreise **Die Gesichter Vietnams – Der Süden**.
- Weitere Verlängerungsmöglichkeiten: Mekong Delta, Phu Quoc oder Kambodscha. Direktflüge von Danang nach Ho Chi Minh Stadt, Phu Quoc oder Siem Reap bitte separat dazu buchen.
- Für Ihre individuelle Planung empfehlen wir Ihnen unser großes Flugangebot in Indochina.

TERMINE

Täglich: 1.11.–31.10.

Pro Person in EUR	Anf R	Leistung	HAN30333B
8 Tage/7 Nächte ab Hanoi/bis Danang			
Unterbr		Bel	A
UG1X	Privatreise	2	1366
		1	1709

A: 1.11.–31.10.

Kind: 3–11J. (im Zusatzbett)

Hinweise: 1 Person im Einzelzimmer bei einer Mindestteilnehmerzahl von 2 Personen pro Buchung. Auch buchbar für eine alleinreisende Person (UG2X). Auf Anfrage reduzierte Preise für Kleingruppen (ab 4 Personen) möglich. Obligatorischer Festtagszuschlag am 24.12. und 31.12.



z.B. vom 1.11. bis 4.11.
4 Tage/3 Nächte ab Danang/
bis Ho Chi Minh Stadt lt. Ausschreibung
pro Person bei 2 Erw.

€ 728

Die Gesichter Vietnams – Der Süden

Von Danang in Zentralvietnam aus geht es in Richtung Süden: Nach Ho Chi Minh Stadt, zu den Tunneln von Cu Chi und ins zauberhafte Mekong-Delta, wo es scheint, als sei die Zeit stehen geblieben.

- + Deutschsprachige Reiseleitung
- + Privatreise, auch buchbar für Alleinreisende
- + Tägliche Abfahrten

1. Tag: Danang – Ho Chi Minh Stadt

Abholung von Ihrem separat gebuchten Hotel in Danang oder Hoi An und Transfer zum Flughafen Danang. Von dort aus Flug nach Ho Chi Minh Stadt. Sie lernen heute die Metropole im Süden bei einer ganztägigen Besichtigung näher kennen. Sie werden u.a. die Kathedrale Notre Dame (von außen), den Palast der Wiedervereinigung, Chinatown und die Thien Hau Pagode besichtigen. Auch das Historische Museum, der Besuch des Rathauses (von außen) und der Hauptpost stehen auf dem Programm. 3 Nächte im Citadines Regency Hotel Saigon.

2. Tag: Cu Chi – Tay Ninh

Nach dem Frühstück unternehmen Sie heute einen Ausflug mit dem Speedboot auf dem Saigon River nach Cu Chi (Gruppenausflug). Wegen der strategisch günstigen Lage während des Vietnam Krieges war Cu Chi ein wichtiger Stützpunkt. Der Vietkong baute hier ein unterirdisches, 200 km langes Tunnelsystem mit Kommandoständen, Krankenhäusern und Schutzräumen, welches nie entdeckt wurde. Manche der Tunnel wurden erweitert, sodass auch Touristen hindurchkriechen können. Rückkehr nach Ho Chi Minh Stadt am Nachmittag. (F, M)

3. Tag: Mekong Delta

Ausflug in das idyllische und fruchtbare Mekong-Delta – die „Reisschale“ Vietnams. Auf den Flussinseln werden die kleinen Dörfer umspült von Mangroven und hohe Kokospalmen wiegen im Wind. Sie besuchen das Dorf Ben Tre und schippern mit einem kleinen Boot auf dem Ham Luong Fluss. Sie schauen in einem Familienbetrieb zu, wie Matten aus Kokos- und Schilffasern hergestellt werden und haben Gelegenheit, mit den Einheimischen eine Tasse Tee zu trinken. Am späten Nachmittag Rückfahrt nach Ho Chi Minh Stadt. (F)

4. Tag: Ho Chi Minh Stadt

Frühstück im Hotel und Transfer zum Flughafen. (F)

INGESCHLOSSENE LEISTUNGEN

- Transfers und Privatreise lt. Reiseverlauf im klimatisierten Pkw und Boot
- Inlandsflug in der Economy-Class mit nationaler Fluggesellschaft lt. Reiseverlauf inklusive Gebühren
- 3 Nächte im genannten oder gleichwertigen Hotel der gehobenen Mittelklasse (UG1X ab 2 Pers. pro Buchung, UG2X Alleinreisender).
- 3x Frühstück (F), 1x Mittagessen (M)
- Deutschsprachige Reiseleitung
- Eintrittsgelder und Besichtigungen lt. Reiseverlauf
- Reiseführer

■ Tunnelsystem des Vietkong in Ho Chi Minh Stadt

■ Mit dem Boot das Mekong-Delta erkunden

HINWEIS

- Mindestalter: 3 Jahre
- Visum nicht inklusive
- Eine Vorübernachtung in Danang oder Hoi An erforderlich
- Wir empfehlen die Kombination mit der Privatreise **Die Gesichter Vietnams – Vom Norden bis nach Zentralvietnam.** Diese endet in Danang bzw. Hoi An.
- Jeder Gast erhält eine individuelle Trinkflasche, die unterwegs aufgefüllt werden kann. Der Gebrauch von Plastikflaschen soll auf diese Weise reduziert werden.

TERMINE

Täglich: 1.11.–31.10.

Pro Person in EUR	Anf R	Leistung	DAD50555B	
4 Tage/3 Nächte ab Danang/bis Ho Chi Minh Stadt				
Unterbr			Bel	A
UG1X	Privatreise		2	728
			1	855

A: 1.11.–31.10.

Kind: 3–11J. (im Zusatzbett)

Hinweise: 1Person: im Einzelzimmer bei einer Mindestteilnehmerzahl von 2 Personen pro Buchung. Auch buchbar für eine alleinreisende Person (UG2X). Auf Anfrage reduzierte Preise für Kleingruppen (ab 4 Personen) möglich. Obligatorischer Festtagszuschlag am 24.12. und 31.12.



Trockene Halong Bucht

z.B. vom 1.11. bis 3.11.
3 Tage/2 Nächte ab/bis Hanoi
lt. Ausschreibung
pro Person bei 2 Erw. € 459

- **„Trockene“ Halong-Bucht (UNESCO Weltkulturerbe)**
- **Drehort von King Kong – „Kong, The Skull Island“**

Im Herzen der Natur

Eine der beeindruckendsten Landschaften Nordvietnams: Die „Trockene Halong Bucht“ mit Ihrem szenenreichen Panorama und kleinen Flussläufen diente sogar bereits als Filmkulisse.

- + Deutschsprachige Reiseleitung
- + Privatreise, auch buchbar für Alleinreisende
- + Tägliche Abfahrten

1. Tag: Hanoi – Ninh Binh

Morgens Abholung (ca. 8 Uhr) von Ihrem Stadthotel in Hanoi und Fahrt nach Hoa Lu, die verfallene, alte Hauptstadt der Dynastien Dinh und Le aus dem 11. Jhd. Die Landschaft ist spektakulär! Fahrt zur einzigartigen Phat Diem Kathedrale (Zentrum des Katholizismus in Nordvietnam). 2 Nächte im Ninh Binh Hidden Charm Hotel. (M) Ca. 100 km

2. Tag: Trang An

Fahrt vom Hotel zur Bai Dinh Pagode und weiter in das szenenreiche Gebiet von Trang An, die sogenannte „Trockene Halong Bucht“, das kürzlich als UNESCO-Weltnaturerbe anerkannt wurde. Sie steigen in ein kleines Sampan-Boot und fahren den kleinen Fluss entlang. Sie erreichen den Höhlenkomplex von Trang An und sehen u.a. die Sang Höhle, die Toi Höhle und die Ba Giot Höhle. (F, M)

3. Tag: Ninh Binh – Hanoi

Hunderte von Stufen führen Sie zum Hang-Mua-Tempel mit einem atemberaubenden Blick über Tam Coc und Ninh Binh. Auf dem Rückweg nach Hanoi halten Sie auf einem lokalen Markt (zeitabhängig). Ende der Reise um ca. 16 Uhr an Ihrem separat gebuchten Stadthotel oder am Flughafen Hanoi. (F) Ca. 100 km

EINGESCHLOSSENE LEISTUNGEN

- Privatreise und Transfers lt. Reiseverlauf im klimatisierten Pkw
- 2 Nächte im genannten oder gleichwertigen Hotel der Mittelklasse (UG1X ab 2 Pers. pro Buchung, UG2X Alleinreisender)
- 2x Frühst. (F), 2x Mittagessen (M)
- Deutschsprachige Reiseleitung
- Reiseführer

HINWEIS

- Visum nicht inklusive
- Mindestalter: 3 Jahre
- Eine Vorübernachtung in Hanoi erforderlich
- Jeder Gast erhält eine individuelle Trinkflasche, die unterwegs aufgefüllt werden kann. Der Gebrauch von Plastikflaschen soll auf diese Weise reduziert werden.

TERMINE

Täglich: 1.11.–31.10.

Pro Person in EUR			
3 Tage/2 Nächte ab/bis Hanoi			
Anf R	Leistung HAN30539B		
Unterbr		Bel	A
UG1X	Privatreise	2	459
		1	540

A: 1.11.–31.10.

Kind: 3–11J. (im Zusatzbett)

Hinweise: 1 Person: im Einzelzimmer bei einer Mindestteilnehmerzahl von 2 Personen pro Buchung. Auch buchbar für eine alleinreisende Person (UG2X). Auf Anfrage reduzierte Preise für Kleingruppen (ab 4 Personen) möglich. Obligatorischer Festtagszuschlag am 24.12., 31.12. und im Zeitraum 9.2.–12.2.



Sapa

z.B. vom 1.5. bis 3.5.
3 Tage/2 Nächte ab/bis Hanoi
lt. Ausschreibung
pro Person bei 2 Erw. € 670

- **Idyllische Bergdörfer entdecken**
- **Eintauchen in die Welt der ethnischen Minderheiten**

Sapa – Faszinierende Bergwelten

Genießen Sie die malerische Berglandschaft Nordvietnams und lassen Sie sich verzaubern von der Kultur und den Menschen der im Norden lebenden Bergstämme.

- + Deutschsprachige Reiseleitung
- + Privatreise, auch buchbar für Alleinreisende
- + Tägliche Abfahrten

1. Tag: Hanoi – Sapa

Abholung von Ihrem Stadthotel in Hanoi um ca. 8 Uhr und Fahrt (ca. 5 Std.) nach Sapa. Nachmittags Spaziergang durch die herrliche Stadt Sapa, wo Sie das Bergpanorama bewundern können. Der Rest des Tages steht zur freien Verfügung. 2 Nächte im KK Sapa Hotel.

2. Tag: Sapa

Kurze Fahrt durch die beeindruckende Landschaft des Sin Chai Valleys. Im Dorf Ban Khoang ist die ethnische Minderheit der Roten Zao zu Hause. Weiter geht es zu den Schwarzen Hmong in das Dorf Ta Giang Phin. Dorfbesuch inkl. Mittagessen. Eine szenenreiche, ca. 30-minütige Fahrt führt Sie bis zu einem Wasserfall im Hoang Lien NP. Von einem 2.047 Meter hoch gelegenen Bergpass aus bietet sich ein grandioser Ausblick. (F, M)

3. Tag: Sapa – Hanoi

Das Hmong-Dorf Ma Tra liegt ca. 5 km südöstlich von Sapa und bietet einen szenenreichen Ausblick auf die üppigen Reisterrassenfelder. Auf dem Weg dorthin besuchen Sie zu Fuß das hübsche Dorf Suoi Ho. Rückkehr nach Hanoi um ca. 18 Uhr, Transfer in Ihr separat gebuchtes Stadthotel oder zum Flughafen. (F)

EINGESCHLOSSENE LEISTUNGEN

- Privatreise und Transfers lt. Reiseverlauf im klimatisierten Pkw
- 2 Nächte im genannten oder gleichwertigen Hotel der Mittelklasse (UG1X ab 2 Pers. pro Buchung, UG2X Alleinreisender)
- 2x Frühst. (F), 1x Mittagessen (M)
- Deutschsprachige Reiseleitung
- Eintrittsgelder und Besichtigungen
- Reiseführer

HINWEIS

- Mindestalter: 3 Jahre
- Visum nicht inklusive
- Jeder Gast erhält eine individuelle Trinkflasche, die unterwegs aufgefüllt werden kann.
- Eine Vorübernachtung in Hanoi erforderlich

TERMINE

Täglich: 1.11.–31.10.

Pro Person in EUR			
3 Tage/2 Nächte ab/bis Hanoi			
Anf R	Leistung HAN00021B		
Unterbr		Bel	A
UG1X	Privatreise	2	670
		1	774

A: 1.11.–31.10.

Kind: 3–11J. (im Zusatzbett)

Hinweise: 1 Person: im Einzelzimmer bei einer Mindestteilnehmerzahl von 2 Personen pro Buchung. Auch buchbar für eine alleinreisende Person (UG2X). Auf Anfrage reduzierte Preise für Kleingruppen (ab 4 Personen) möglich. Obligatorischer Festtagszuschlag am 24.12. und 31.12.



z.B. vom 2.1. bis 3.1.
2 Tage/1 Nacht ab/bis Hanoi
lt. Ausschreibung
pro Person bei 2 Erw. € 242

- UNESCO-Welterbe Halong
Bucht stilvoll erleben
- Hochwertiges Schiff im Stil
eines kolonialen Raddampfers



z.B. vom 1.5. bis 3.5.
3 Tage/2 Nächte ab/bis Hanoi
lt. Ausschreibung
pro Person bei 2 Erw. € 354

- UNESCO-Weltnaturerbe
Halong Bucht an Bord einer
Dschunke erleben

Halong-Kreuzfahrt an Bord der Emeraude

Eine bizarre Welt von beinahe 2000 Kalkfelsen, die zum Teil mehrere hundert Meter hoch aus dem Wasser ragen. Eine ideale Umgebung für viele Fisch- und Korallenarten.

- + Garantierte Durchführung
- + Tägliche Abfahrten
- + Viele Mahlzeiten inklusive

1. Tag: Hanoi – Halong Bucht

Morgens (ca. 8 Uhr) Abholung von Ihrem Stadthotel in Hanoi und Fahrt zu einem Treffpunkt in der Innenstadt. Von dort aus Fahrt mit dem Bus in Richtung Osten. Mittags gehen Sie am Tuan Chau Pier an Bord der Emeraude. Sie haben Gelegenheit, die Schönheiten der Natur von Deck aus zu bewundern. Eine Nacht an Bord der Emeraude. Ca. 160 km (M, A)

2. Tag: Halong Bucht – Hanoi

Morgens nach einer Einführung in die Kunst des Tai Chi nehmen Sie Ihr Frühstück ein. Der Blick auf die vielen kleinen Inseln der Bucht und auf das smaragdfarbene Meer ist ein einzigartiges Erlebnis. Gegen 11 Uhr gehen Sie von Bord. Rückfahrt nach Hanoi gegen 12 Uhr und Transfer zu Ihrem Stadthotel. Ankunft um ca. 16 Uhr. Ende der Reise. Ca. 160 km (F)

Informationen zum Schiff

Emeraude: Im Stil eines kolonialen Raddampfers, mit 38 hochwertig eingerichteten Kabinen. Das Schiff bietet 56 Meter Länge, 3 Decks, 2 Bars, ein Restaurant, 2 Massage-räume und einen Beautysalon.

EINGESCHLOSSENE LEISTUNGEN

- Transfers im klimatisierten Reisebus und Schiffsreise lt. Reiseverlauf
- Eine Nacht an Bord der Emeraude (UG1X)

- 1x Frühstück (F), 1x Mittagessen (M), 1x Abendessen (A)
- Englischsprachige Betreuung durch das Schiffspersonal
- Reiseführer

HINWEIS

- Visum nicht inklusive
- Weiterflug ab Hanoi nicht vor 19 Uhr möglich
- Eine Vorübernachtung in Hanoi erforderlich
- Wir empfehlen kleines Reisegepäck
- Schiffs- und Programmänderungen vorbehalten

TERMINE

Täglich: 1.11.–31.10.
Eingeschränkte Verfügbarkeit im November und Dezember.

Pro Person in EUR			
2 Tage/1 Nacht ab/bis Hanoi			
Anf R	Leistung HAN00023B		
Unterbr	Bel	A	
UG1X	Schiffsreise	2	242
		1	350

A: 1.11.–31.10.
Kind: 5–11 J. (auf einer separaten Matratze) 0–4 J. (ohne Zusatzbett).
Transfers: Reiseende an Ihrem separat gebuchten Hotel in Hanoi. Transfer zum Flughafen Hanoi bitte separat dazu buchen.
Hinweise: Obligatorischer Festtagszuschlag am 24.12. und 31.12.

Erlebnis Halong Bucht

Lernen Sie die Halong Bucht mit ihren tausenden Kalksteinformationen kennen. Nach Wahl nehmen Sie sich 3 Tage dafür Zeit oder Sie entscheiden sich ganz flexibel für die 2-tägige Variante!

- + Garantierte Durchführung
- + Mehrere Varianten buchbar
- + Tägliche Abfahrten
- + Viele Mahlzeiten inklusive

1. Tag: Hanoi – Halong Bucht

Ca. 8:30 bis 9 Uhr Abholung von Ihrem Hotel in Hanoi. Sammeltransfer mit dem Bus der Reederei zum Pier in der Halong Bucht. Check-in und Mittagessen an Bord. Am Nachmittag fahren Sie mit dem Kajak zur Trinh Nu-Höhle – eine der schönsten Höhlen in der Halong Bucht. Ca. 170 km (M, A)

2. Tag: Halong Bucht – Bai Tu Long Bucht

Sie erkunden die Region mit einem kleineren Boot. Kajak am Ba Ham See (oder Ang Du Gebiet, je nach Wetterlage). Genießen Sie das Mittagessen an Bord, während das Schiff in Richtung Cua Van Area fährt. Besichtigung des schwimmenden Kulturzentrums Cua Van. (F, M, A)

3. Tag: Halong Bucht – Hanoi

Sie setzen Ihre Fahrt durch die Halong Bucht fort und erkunden die Sung Sot-Höhle. Gegen 11 Uhr gehen Sie von Bord, Rückreise nach Hanoi (ca. 14 Uhr Ankunft). Ca. 170 km (F)

Informationen zum Schiff

Die Holzboote der **Bhaya Classic Cruise** verfügen über ein Sonnendeck sowie über bis zu 20 Kabinen (je nach Boot). Die Deluxe-Kabinen sind ca. 12 qm groß und bieten eine Dusche sowie ein Fenster.

EINGESCHLOSSENE LEISTUNGEN

- Schiffsreise lt. Reiseverlauf und Sammeltransfer ab/bis Hotel in Hanoi (ohne Reiseleitung)
- 2 Nächte an Bord einer Dschunke der Bhaya Classic Cruise (Mittelklasse) (UG1X)
- 2x Frühstück (F), 2x Mittagessen (M), 2x Abendessen (A)
- Betreuung durch die englischsprachige Crew
- Reiseführer

HINWEIS

- Visum nicht inklusive
- Vorübernachtung in Hanoi erforderlich.

TERMINE

Täglich: 1.11.–31.10.

REISEVARIANTE

Auch buchbar als 2-tägige Reisevariante. Anf R, Lstg HAN00003B (UG1X).

Pro Person in EUR			
3 Tage/2 Nächte ab/bis Hanoi			
Anf R	Leistung HAN00022B		
Unterbr	Bel	A	B
UG1X	Schiffsreise	2	377
		1	634
			577

A: 1.11.–30.4. B: 1.5.–31.10.
Kind: 5–11 J. (auf einer Matratze), 0–4 J. (ohne Zusatzbett).
Hinweise: Obligatorischer Festtagszuschlag am 24.12. und 31.12.



z.B. vom 1.11. bis 3.11.
3 Tage/2 Nächte
ab/bis Ho Chi Minh Stadt
lt. Ausschreibung
pro Person bei 2 Erw. € 442

- Per Boot das riesige Delta entdecken
- Tief im Süden: 100% authentisches Vietnam

Mekong-Delta

Eine Reise ins Mekong-Delta führt Sie in eine ursprüngliche Welt voll vietnamesischer Gastfreundschaft, kleiner Inseln und lebenspendender Flussläufe.

- + Deutschsprachige Reiseleitung
- + Privatreise, auch buchbar für Alleinreisende
- + Tägliche Abfahrten

1. Tag: Ho Chi Minh Stadt – Can Tho
Abholung von Ihrem separat gebuchten Stadthotel in Ho Chi Minh Stadt um ca. 8 Uhr und Fahrt nach Cai Be. Dort gehen Sie an Bord eines Sampan-Bootes, mit dem Sie die Wasserwege der Region auf ursprüngliche Weise erkunden werden. Sie erkunden die schmalen Kanäle und lernen so das einfache Leben der Einheimischen am Fluss kennen. Nachmittags geht es mit dem Pkw weiter nach Can Tho. 2 Nächte in der Can Tho Ecologde. (M)

2. Tag: Can Tho
Sehr früh am Morgen besuchen Sie mit dem Boot den Schwimmenden Markt von Cai Rang, einen der größten und farbenfrohesten im Mekong-Delta. Im Anschluss fahren Sie mit dem Boot weiter zu einer Reissnudelfabrik und besuchen auch eine Obstplantage. Danach unternehmen Sie eine kleine Fahrradtour durch die ursprünglichen Dörfer der Region. (F)

3. Tag: Can Tho – Ho Chi Minh Stadt
Rückfahrt nach Ho Chi Minh Stadt. Unterwegs besuchen Sie eine Khmer Pagode sowie den Markt von Can Tho. Ankunft in Ho Chi Minh Stadt, Transfer zu Ihrem separat gebuchten Stadthotel um ca. 15 Uhr. (F)

- EINGESCHLOSSENE LEISTUNGEN**
- Privatreise und Transfers lt. Reiseverlauf im klimatisierten Pkw und per Boot
 - 2 Nächte im genannten oder gleichwertigen Hotel der gehobenen Mittelklasse (UG1X ab 2 Pers. pro Buchung, UG2X Alleinreisender)
 - 2x Frühst. (F), 1x Mittagessen (M)
 - Deutschsprachige Reiseleitung
 - Eintrittsgelder und Besichtigungen
 - Reiseführer

- HINWEIS**
- Mindestalter: 3 Jahre
 - Visum nicht inklusive
 - Eine Vorübernachtung in Ho Chi Minh Stadt erforderlich
 - Jeder Gast erhält eine individuelle Trinkflasche, die unterwegs aufgefüllt werden kann.

TERMINE
Täglich: 1.11.–31.10.

Pro Person in EUR		3 Tage/2 Nächte ab/bis Ho Chi Minh Stadt	
Anf R	Leistung	SGN30505B	
Unterbr		Bel	A
UG1X	Privatreise	2	442
		1	546

Kind: 3–11J. (im Zusatzbett).
Hinweise: 1 Person: im Einzelzimmer bei einer Mindestteilnehmerzahl von 2 Personen pro Buchung. Auch buchbar für eine alleinreisende Person (UG2X). Auf Anfrage reduzierte Preise für Kleingruppen (ab 4 Personen) möglich. Obligatorischer Festtagszuschlag am 24.12. und 31.12.



Schiffsbeispiel Song Xanh I

z.B. vom 1.6. bis 3.6.
3 Tage/2 Nächte
ab/bis Ho Chi Minh Stadt
lt. Ausschreibung
pro Person bei 2 Erw. € 520

- Wohnzimmer mit Ausblick: komfortabel mit dem privaten Sampan-Boot das Mekong Delta entdecken

Mekong-Delta mit dem Sampan-Boot

Sie entdecken das landschaftlich reizvolle Mekong-Delta mit seinen Flussinseln und Märkten vom Wasser aus und entspannen auf Ihrem traditionellen privaten Sampan-Boot.

SLOW

- + Mehrere Varianten buchbar
- + Privatreise
- + Tägliche Abfahrten
- + Vollpension inklusive

1. Tag: Ho Chi Minh Stadt – Nha Man
Abholung (ca. 7:30 Uhr) von Ihrem Stadthotel in Ho Chi Minh Stadt und Fahrt nach Cai Be (ca. 2 Std. Fahrt). Kleine Fahrradtour und Mittagessen in einer kolonialen Villa. Danach gehen Sie an Bord der Song Xanh I. Fahrt in Richtung Nha Man. 2 Nächte auf dem Sampan-Boot. Ca. 110 km. (M, A)

2. Tag: Cai Tau Ha – Vinh Long
Besuch eines Tempels und einer Töpferei. Nachmittags Marktbesuch und Besuch eines Cao Dai Tempels. (F, M, A)

3. Tag: Vinh Long – Ho Chi Minh Stadt
Frühstück an Bord und Besuch des „Schwimmenden Marktes“ von Cai Rang, wo Obst, Gemüse uvm. auf dem Wasser verkauft werden. Ausschiffung am Pier des Victoria Hotels um ca. 10 Uhr und Fahrt nach Ho Chi Minh Stadt (ca. 3,5 Std.). Transfer zu Ihrem separat gebuchten Stadthotel in Ho Chi Minh Stadt. Ende der Rundreise um ca. 14:30 Uhr. Ca. 170 km (F)

Informationen zum Schiff
Song Xanh I (15 m lang, 3,5 m breit) mit Wohnzimmer und Sonnendeck. Dusche/WC und Schlafzimmer (nicht klimatisiert, mit Ventilator). Internet (mobile Daten, kein garantierter Empfang). Schiffsänderung möglich.

- EINGESCHLOSSENE LEISTUNGEN**
- Transfers (ohne Reiseleitung) im klimatisierten Pkw, Privatreise im privaten Sampan-Boot
 - 2 Nächte auf dem Sampan-Boot (Mittelklasse) inkl. Crew (3 Personen) (UG1X)
 - 2x Frühstück (F), 2x Mittagessen (M), 2x Abendessen (A)
 - Kaffee, Tee und Mineralwasser
 - Englischsprachige Reiseleitung
 - Reiseführer

- HINWEIS**
- Visum nicht inklusive
 - Mindestalter: 12 Jahre

TERMINE
Täglich: 1.11.–31.10.

REISEVARIANTE
Auch buchbar als 2-tägige Reisevariante. Anf R, Leistung **SGN00906B** (UG1X).

Pro Person in EUR		3 Tage/2 Nächte ab/bis Ho Chi Minh Stadt			
Anf R	Leistung	SGN30513B			
Unterbr		Bel	A	B	C
UG1X	Schiffsreise	2	565	627	520
		1	1122	1245	1032

A: 1.11.–8.2., 17.2.–31.5. B: 9.2.–16.2. C: 1.6.–31.10.



z.B. vom 1.11. bis 4.11.
4 Tage/3 Nächte ab/bis Hanoi
lt. Ausschreibung
pro Person bei 2 Erw. € 524

- Altstadt mit kolonialem Flair
- Ausflug zum atemberaubenden UNESCO-Weltnaturerbe Halong Bucht



Überdachte Japanische Brücke Hoi An

z.B. vom 1.11. bis 4.11.
4 Tage/3 Nächte ab/bis Danang
lt. Ausschreibung
pro Person bei 2 Erw. € 507

- Geschichtsträchtig: die Königsgräber von Hue
- Idyllische Altstadt von Hoi An (UNESCO-Weltkulturerbe)

Stippvisite Hanoi

Ein Kurzbesuch der Hauptstadt und der Highlights rund um Hanoi: Von Hanois Altstadt bis zur szenenreichen Halong Bucht.

- + Deutschsprachige Reiseleitung
- + Mehrere Hotelkat. zur Auswahl
- + Privatreise, auch buchbar für Alleinreisende
- + Tägliche Abfahrten

1. Tag: Hanoi

Individuelle Ankunft am Flughafen Hanoi (bis 11 Uhr). Halbtägige Stadtrundfahrt. Sie besuchen im Ho Chi Minh-Quartier das Stelzenhaus, den Präsidentenpalast und die Einfallspagode. Danach Spaziergang durch den parkähnlichen Literaturtempel. Von dort aus laufen Sie in die Altstadt. 3 Nächte im Sunway Hotel.

2. Tag: Halong Bucht

Um ca. 8:30 beginnt Ihr Tagesausflug in die Halong Bucht. Sie gehen an Bord Ihrer Dschunke und lassen sich bei einem leckeren Mittagessen verwöhnen. Die 4-stündige Bootsfahrt durch die Halong Bucht führt Sie vorbei an über 3000 Inseln, die wie Kalksteinberge aus dem Wasser hervorragen. Ca. 340 km (F, M)

3. Tag: Duong Lam

Sie lernen heute im Dorf Duong Lam die ursprüngliche Seite Vietnams kennen. Sie besichtigen den Mong Phu Tempel und streifen durch die schmalen Gassen des charmanten Dorfes. Sie sehen außerdem den Ngo Quyen Tempel und den alten Phung Hung Tempel. Ca. 140 km (F, M)

4. Tag: Hanoi

Transfer zum Flughafen. (F)

INGESCHLOSSENE LEISTUNGEN

- Privatreise lt. Reiseverlauf
- 3 Nächte im genannten oder gleichwertigen Hotel der gehobenen Mittelklasse (UG1X ab 2 Pers. pro Buchung, UG2X Alleinreisender)
- 3x Frühstück (F), 2x Mittagessen (M)
- Deutschsprachige Reiseleitung
- Eintrittsgelder und Besichtigungen

HINWEIS

- Visum nicht inklusive
- Mindestalter: 3 Jahre
- Jeder Gast erhält eine individuelle Trinkflasche.

TERMINE

Täglich: 1.11.–31.10.

REISEVARIANTE

Auch buchbar als Deluxe-Variante im Hotel der First-Class (UD1X ab 2 Pers. pro Buchung, UD2X Alleinreisender)

Pro Person in EUR			
4 Tage/3 Nächte ab/bis Hanoi			
Anf R	Leistung	HAN00028B	
Unterbr		Bel	A
UG1X	Standard-Variante	2	524
		1	635
UD1X	Deluxe-Variante	2	693
		1	961

A: 1.11.–31.10.

Kind: 3–11 J. (im Zusatzbett wenn verfügbar)
Hinweise: 1 Person: im Einzelzimmer bei einer Mindestteilnehmerzahl von 2 Personen pro Buchung. Auch buchbar für eine alleinreisende Person (UG2X/UD2X). Auf Anfrage reduzierte Preise für Kleingruppen (ab 4 Personen) möglich. Obligatorischer Festtagszuschlag am 24.12. und 31.12.

Stippvisite Zentralvietnam

Strand und Kultur – die perfekte Kombination. Von Ihrem Baderesort aus besuchen Sie sehenswerte Stätten wie My Son, das zauberhafte Hoi An und die Kaiserstadt Hue.

- + Deutschsprachige Reiseleitung
- + Mehrere Hotelkat. zur Auswahl
- + Privatreise, auch buchbar für Alleinreisende
- + Tägliche Abfahrten

1. Tag: Danang – Hoi An

Abholung vom Flughafen oder von Ihrem separat gebuchten Hotel in Danang. Halbtagesausflug nach Hoi An. Sie besichtigen die Chua Ong Pagode aus dem Jahr 1653 sowie die Versammlungshalle mit ihrem Tempel sowie eines der alten chinesischen Häuser und laufen über die überachte, japanische Brücke aus dem 17. Jhd. 3 Nächte im Wyndham Garden Hoi An. Ca. 60 km

2. Tag: Hue

Sehr früh morgens fahren Sie los in Richtung Hue. Frühstück unterwegs (Frühstücksbox). Sie beginnen mit der Grabstätte von Minh Mang. Danach sehen Sie die Tien Mu Pagode und fahren von dort aus mit dem Boot nach Hue. Am Nachmittag wartet der Kaiserpalast auf Sie. Sie schlendern über den Dong Ba Markt und fahren am Abend über den Wolkenpass zurück. Ca. 180 km (F)

3. Tag: My Son

Fahrt nach My Son, eine heilige Stätte der Champa. Auf dem Rückweg nach Danang besuchen Sie das Cham Museum und die Linh Ung Pagode auf der Son Tra Halbinsel. Ca. 100 km (F)

4. Tag: Hoi An – Danang

Transfer zum Flughafen Danang. (F)

INGESCHLOSSENE LEISTUNGEN

- Privatreise und Transfers lt. Reiseverlauf im klimatisierten Pkw
- 3 Nächte im genannten oder gleichwertigen Hotel der gehobenen Mittelklasse (UG1X ab 2 Pers. pro Buchung, UG2X Alleinreisender)
- 3x Frühstück (F)
- Deutschsprachige Reiseleitung

HINWEIS

- Mindestalter: 3 Jahre
- Visum nicht inklusive

TERMINE

Täglich: 1.11.–31.10.

REISEVARIANTE

- Auch buchbar als Deluxe-Variante, First-Class (UD1X ab 2 Pers. pro Buchung, UD2X Alleinreisender)
- Auch buchbar ohne Hotelübernachtung (UG3X ab 2 Pers. pro Buchung, UG4X Alleinreisender).

Pro Person in EUR			
4 Tage/3 Nächte ab/bis Danang			
Anf R	Leistung	DAD30501B	
Unterbr		Bel	A
UG1X	Standard-Variante	2	507
		1	676
UD1X	Deluxe-Variante	2	672
		1	948

A: 1.11.–31.10.

Kind: 3–11 J. (im Zusatzbett wenn verfügbar)
Hinweise: 1 Person: im Einzelzimmer bei einer Mindestteilnehmerzahl von 2 Personen pro Buchung. Auch buchbar für eine alleinreisende Person (UG2X/UD2X mit Hotel, UG4X ohne Hotel). Auf Anfrage reduzierte Preise für Kleingruppen (ab 4 Personen) möglich. Obligatorischer Festtagszuschlag am 24.12. und 31.12.



Kathedrale Notre Dame in Ho Chi Minh Stadt

z.B. vom 1.11. bis 4.11.
4 Tage/3 Nächte ab/bis
Ho Chi Minh Stadt
lt. Ausschreibung
pro Person bei 2 Erw.

€ 425

- Metropole Ho Chi Minh Stadt
- Die Tunnel von Cu Chi
- Naturkulisse Mekong-Delta

Stippvisite Ho Chi Minh Stadt

Ein Kurzbesuch der pulsierenden Metropole und der Highlights rund um den Schmelztigel Südvietnams inklusive der geschichtsträchtigen Tunnel von Cu Chi und des Mekong-Deltas.

- + Deutschsprachige Reiseleitung
- + Mehrere Hotelkat. zur Auswahl
- + Privatreise, auch buchbar für Alleinreisende
- + Tägliche Abfahrten

1. Tag: Ho Chi Minh Stadt

Individuelle Ankunft am Flughafen Hanoi (bis 11 Uhr) und Abholung durch Ihre Reiseleitung. Bei einer halbtägigen Stadtrundfahrt sehen Sie den Palast der Wiedervereinigung, die Kathedrale Notre Dame (von außen) und das Hauptpostamt. Besuch des Ben Thanh Marktes und des Nachtmarktes. 3 Nächte im Aquari Hotel.

2. Tag: Mekong-Delta

Tagesausflug ins Mekong-Delta. Das als „Reisschale“ Vietnams bekannte Delta ist die fruchtbarste Region des Landes. Sie gehen Sie an Bord eines Bootes, um den mächtigen Mekong-Fluss und seine engen Kanäle zu erkunden und einen Einblick in das Leben der Menschen vor Ort zu gewinnen. (F, M)

3. Tag: Cu Chi

Ausflug zu den Tunneln von Cu Chi. Nach Ihrer Ankunft werden Sie durch die berühmten Tunnel geführt, die von den kommunistischen Guerillas während des Vietnamkriegs genutzt wurden. (F)

4. Tag: Ho Chi Minh Stadt

Nach dem Frühstück Transfer zum Flughafen entsprechend Ihres Rück- oder Weiterfluges. Ende der Rundreise. (F)

EINGESCHLOSSENE LEISTUNGEN

- Privatreise lt. Reiseverlauf
- 3 Nächte im genannten oder gleichwertigen Hotel der Mittelklasse (UG1X ab 2 Pers. pro Buchung, UG2X Alleinreisender)
- 3x Frühstück (F), 1x Mittagessen (M)
- Deutschsprachige Reiseleitung
- Eintrittsgelder und Besichtigungen

HINWEIS

- Visum nicht inklusive
- Mindestalter: 3 Jahre
- Jeder Gast erhält eine individuelle Trinkflasche.

TERMINE

Täglich: 1.11.–31.10.

REISEVARIANTE

Superior-Variante im Hotel der gehobenen Mittelklasse (US1X ab 2 Pers. pro Buchung, US2X Alleinreisender)

Pro Person in EUR		4 Tage/3 Nächte ab/bis Ho Chi Minh Stadt		
Anf R	Leistung	SGN00040B		
Unterbr		Bei	A	B
UG1X	Standard-Variante	2	425	425
		1	539	539
US1X	Superior-Variante	2	612	571
		1	896	818

A: 1.11.–30.4., 1.10.–31.10. B: 1.5.–30.9.

Kind: 3–11 J. (im Zusatzbett wenn verfügbar)

Hinweise: 1 Person: im Einzelzimmer bei einer Mindestteilnehmerzahl von 2 Personen pro Buchung. Auch buchbar für eine alleinreisende Person (UG2X/US2X). Auf Anfrage reduzierte Preise für Kleingruppen (ab 4 Personen) möglich. Obligatorischer Festtagszuschlag am 24.12. und 31.12.

HANOI



Trockene Halong Bucht



Die Trockene Halongbucht

Highlight der im nördlichen Zentralvietnam gelegenen Provinz Ninh Binh ist die „Trockene Halongbucht“, ein Wunderwerk der Natur, mit ihren zahlreichen Sehenswürdigkeiten.

Zu den touristischen Attraktionen zählen vor allem die Ruderbootfahrten durch die beeindruckende Karstlandschaft mit ihren zahlreichen, teils gefluteten Höhlen. Von Hanoi aus geht es in den Süden in die Provinz Ninh Binh (ca. 100 km) nach Tam Coc oder auch „Drei Höhlen“ genannt. Dort besteigt man ein kleines Holzboot, das noch traditionell per Hand gerudert wird und fährt gemächlich den Fluss hinunter. Bewundernswert sind die riesigen Kalksteinfelsenlandschaften, die aus den endlosen grünen Reisfeldern in den Himmel ragen. Rückfahrt zur Anlegestelle mit anschließendem Mittagessen in einem lokalen Restaurant. Im Anschluss geht es mit dem Fahrrad zur Hang Mua (Mua-Höhle), ca. 5 km von Tam Coc-Pier entfernt. Von der Höhle hat man eine spektakuläre Aussicht auf den ganzen Weg zu den drei Grotten von Tam Coc. Absolut lohnenswert ist der Aufstieg über 492 Steinstufen zum Aussichtspunkt Hang Mua auf dem Lying-Dragon-Berg mit atemberau-

benden Panorama-Aussichten auf die Trockene Halongbucht zur einen, die endlos-grünen Reisfelder zur anderen Seite und den wunderschönen Ngo Dong-Fluss. Anschließend geht es per Fahrrad wieder zurück zum Tam Coc-Pier, von dort erfolgt die Rückfahrt nach Hanoi.

Leistungen & Hinweise

- Ab/bis gebuchtem Hotel in Hanoi
- Durchführung täglich 8.30–18 Uhr
- Privatausflug inklusive Eintrittsgelder
- Fahrräder, Bootsfahrt
- Mittagessen (ohne Getränke)
- Deutsch sprechende Reiseleitung
- Preis gültig ab 2 Personen

Tagesausflug (AU1) pro Person € 125
Anf TA Leistung HAN00504

HANOI



Hanoi-Cyclo

Mein Hanoi

Ihren perfekten Tag in Hanoi gestalten Sie ganz nach Ihren Wünschen. Ihr Reiseleiter hält einige Vorschläge bereit.

Leistungen & Hinweise:

- Ab/bis gebuchtem Hotel in Hanoi
- Durchführung täglich 9–17 Uhr
- Privatausflug mit individuellem Besichtigungsprogramm
- Fahrzeug mit Fahrer (inkl. 100 km)
- Deutsch sprechende Reiseleitung
- Preis gültig ab 2 Personen

Tagesausflug (AU1) pro Person **€ 78**
Anf TA Leistung HAN30605

HANOI



Literaturtempel Hanoi

Stadtrundfahrt Hanoi

Die bekanntesten Sehenswürdigkeiten und ein Einblick in das Alltagsleben der Vietnamesen stehen bei diesem Halbtagesausflug auf dem Programm.

Leistungen & Hinweise

- Ab/bis gebuchtem Hotel in Hanoi
- Durchführung täglich 8–12 Uhr
- Privatausflug inklusive Eintrittsgelder
- Deutsch sprechende Reiseleitung
- Preis gültig ab 2 Personen

Tagesausflug (AU1) pro Person **€ 49**
Anf TA Leistung HAN30605

HANOI



Halongs Inselwelten

Lassen sie sich auf einer Bootsfahrt von der traumhaften Landschaft der weltbekannten Halongbucht verzaubern.

Leistungen & Hinweise:

- Ab/bis gebuchtem Hotel in Hanoi (Sammeltransfer ohne Reiseleitung)
- Durchführung täglich 8:30–18:30 Uhr
- Gruppenausflug inklusive Eintrittsgelder
- Mittagessen (ohne Getränke)
- Englisch (AU1) oder Deutsch (AU2, EUR 173) sprechende Reiseleitung

Tagesausflug (AU1) pro Person **€ 118**
Anf TA Leistung HAN00501

SAIGON



Buu Long Pagoda

Mein Saigon

Ihren perfekten Tag in Ho Chi Minh Stadt gestalten Sie ganz nach Ihren Wünschen. Ihr Reiseleiter hält einige Vorschläge bereit.

Leistungen & Hinweise:

- Ab/bis gebuchtem Hotel in Saigon
- Durchführung täglich 9–17 Uhr
- Privatausflug mit individuellem Besichtigungsprogramm
- Fahrzeug mit Fahrer (inkl. 100 km)
- Deutsch sprechende Reiseleitung
- Preis gültig ab 2 Personen

Tagesausflug (AU1) pro Person **€ 80**
Anf TA Leistung SGN30605

SAIGON



Thien Hau Pagoda, Chinatown

Stadtrundfahrt Saigon

Die bekanntesten Sehenswürdigkeiten und ein Einblick in das Alltagsleben der Vietnamesen stehen bei diesem Ausflug auf dem Programm.

Leistungen & Hinweise

- Ab/bis gebuchtem Hotel in Saigon
- Durchführung täglich 8–12 Uhr
- Privatausflug inklusive Eintrittsgelder
- Deutsch sprechende Reiseleitung
- Preis gültig ab 2 Personen

Tagesausflug (AU1) pro Person **€ 45**
Anf TA Leistung SGN30605

SAIGON



Tunnelsystem Cu Chi

Besuchen Sie die beeindruckenden Tunnel von Cu Chi. Hier hielten sich im Vietnamkrieg die vietnamesischen Partisanen versteckt. Tauchen Sie ein in die Geschichte.

Leistungen & Hinweise:

- Ab/bis gebuchtem Hotel in Saigon
- Durchführung täglich 8–13 Uhr (AU1) oder 13–18 Uhr (AU2)
- Privatausflug inklusive Eintrittsgelder
- Deutsch sprechende Reiseleitung
- Preis gültig ab 2 Personen

Tagesausflug (AU1/AU2) pro Person **€ 63**
Anf TA Leistung SGN00504

HANOI

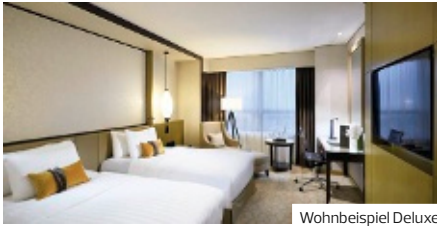

Wohnbeispiel Deluxe

HANOI

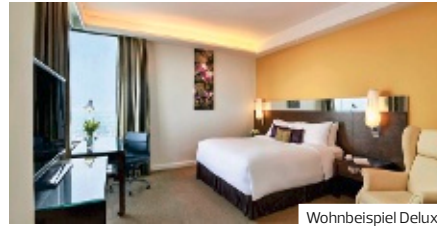
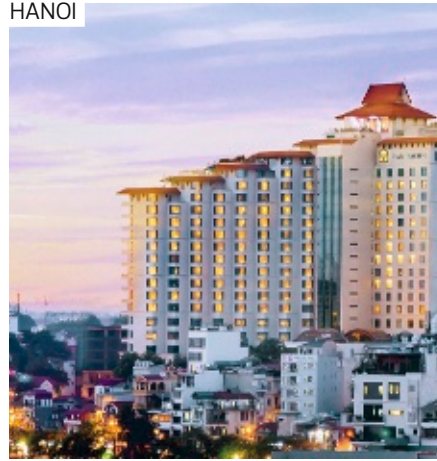

Wohnbeispiel Deluxe

HANOI



Wohnbeispiel Deluxe

Meliá Hanoi ♦♦♦♦

- + Ideale Lage im Herzen von Hanoi
- + Schöne Aussicht auf die Stadt
- + Elegante Innenausstattung

AUSSTATTUNG

- offizielle Landeskategorie: 5 Sterne
- Anzahl Wohneinheiten: 306
- WLAN, in der gesamten Anlage
- 2 À-la-carte-Restaurants: Mosaico (ganztägig), Cham (asiatisch Street Food, À-la-carte)
- Snackbar
- 1 Pool

WOHNBEISPIEL

- Deluxe (UD1), 31–35 qm, Stadtblick, Doppelbett, Safe (kostenpflichtig)
- Premium (UM1), 31–35 qm, Stadtblick, Doppelbett, Safe (kostenpflichtig)
- weitere Unterkünfte buchbar

ERLEBEN

- Fitnessraum

TIPPS & HINWEISE

- Gäste des The Level Premium haben Zutritt zur Club Lounge mit vielen Annehmlichkeiten.

Pro Person/Nacht in EUR inkl. ÜF	Anf H		Leistung HANO1017B			
	Erw.	Kinder	A	B	C	D
UD1F	2	0-1	90	78	81	94
UM1F	2	0-1	96	84	87	100
UM1, UD1 Kind 5-9J.			55	55	58	58
UM1, UD1 Kindererm. 2-4J.			-100%	-100%	-100%	-100%
A: 1.11.–17.12. B: 18.12.–31.12. C: 11.–7.1., 12.–18.2., 8.4.–8.9.						
D: 8.1.–31.1., 19.2.–7.4., 9.9.–31.10.						
Frühbucher: Bei Buchung bis 45 Tage vor Anreise und Aufenthalt vom 18.12.–7.1., 12.–18.2., 8.4.–8.9. 10%, bei Buchung bis 60 Tage vor Anreise und Aufenthalt vom 18.12.–7.1., 12.–18.2., 8.4.–8.9. 15%.						
Vollpension (V): 1.11.–23.12., 26.12.–30.12. + EUR 112, 2.1.–13.2., 15.2.–31.10. + EUR 98. Halbpension (H): 1.11.–23.12., 26.12.–30.12. + EUR 58, 2.1.–13.2., 15.2.–31.10. + EUR 64. Auch als Pauschalreise buchbar – Flugmöglichkeiten und Preise erfahren Sie in Ihrem Reisebüro						

Pan Pacific Hanoi ♦♦♦♦

- + Luxuriöses Stadthotel in zentraler Lage
- + Club Zimmer buchbar

LAGE

- Tran Quoc Pagode, ca. 290 m

AUSSTATTUNG

- offizielle Landeskategorie: 5 Sterne
- Anzahl Wohneinheiten: 324
- WLAN, in der gesamten Anlage
- 2 Restaurants
- Hallenbad
- 1 Pool

WOHNBEISPIEL

- Deluxe (UD1), 31–35 qm, Seeblick, Flussblick, Klimaanlage
- Pacific Club (UL1), 31–35 qm, Seeblick, Flussblick, Klimaanlage, Zutritt zur Club-Lounge, Frühstück in der Club-Lounge, Softdrinks in der Club-Lounge, nachmittags Kaffee/Tee und Gebäck, Snacks am Abend
- weitere Unterkünfte buchbar

Pro Person/Nacht in EUR inkl. ÜF	Anf H		Leistung HANO1081B			
	Erw.	Kinder	A	B	C	D
UD1F	2	0-1	84	84	72	84
UM1F	2	0-1	99	99	87	99
UL1F	2	0-1	116	116	104	116
WB1F	2	0-1	131	131	119	131
UM1, UD1 Kind 6-11J.			31	31	31	31
UL1, WB1 Kind 6-11J.			48	48	48	48
A: 1.11.–31.3. B: 1.4.–30.4. C: 1.5.–30.9. D: 1.10.–31.10.						
Frühbucher: Bei Buchung bis 14 Tage vor Anreise sparen Sie 10% (maximaler Aufenthalt 1Nächte). Preisvorteil: 15% Ermäßigung ab 2 Nächten. Halbpension (H): + EUR 40. Vollpension (V): + EUR 70. An-/Abreise: täglich, auch als Pauschalreise buchbar – Flugmöglichkeiten und Preise erfahren Sie in Ihrem Reisebüro						

Grand Mercure Hanoi ♦♦♦♦

- + Zeitgenössiges Design mit vietnamesischen Stil-Elementen
- + Atemberaubender Blick von der Rooftop-Bar

LAGE

- Literaturtempel, ca. 50 m
- Ho-Chi-Minh-Mausoleum, ca. 1,40 km
- zur Altstadt: Hanoi, ca. 1,50 km
- zentral

AUSSTATTUNG

- offizielle Landeskategorie: 5 Sterne
- Anzahl Wohneinheiten: 181
- WLAN, im Zimmer, in den öffentlichen Bereichen
- 2 Restaurants
- Rooftop-Bar, Lounge-Bar
- 1 Pool: auf der Dachterrasse, Liegen

WOHNBEISPIEL

- Deluxe (UD1), Stadtblick

ERLEBEN

- Inklusive
- Fitnessraum
- Gegen Gebühr
- Spa: Song Spa

Pro Person/Nacht in EUR inkl. ÜF	Anf H		Leistung HANO1023B		
	Erw.	Kinder	A	B	C
UD1F	2	0-1	80	76	80
UD1 Kind 6-11J.			36	36	36
UD1 Kindererm. 2-5J.			-100%	-100%	-100%
A: 1.11.–31.3. B: 1.4.–30.9. C: 1.10.–31.10.					
Frühbucher: Bei Buchung bis 45 Tage vor Anreise sparen Sie 5%. Preisvorteil: Bei Buchung ab 14.7. bis 31.10. 5% Ermäßigung ab 3 Nächten. Vollpension (V): + EUR 76. Halbpension (H): + EUR 38. An-/Abreise: täglich, auch als Pauschalreise buchbar – Flugmöglichkeiten und Preise erfahren Sie in Ihrem Reisebüro					

HO CHI MINH STADT



Wohnbeispiel Garden View Suite

An Lam Retreats
Saigon River ♦♦♦♦

- + Direkt am Saigonfluss
- + Luxuriöse Oase
- + Viele Zimmerkategorien zur Auswahl

PREMIUM

LAGE

- direkt am Fluss: Saigon River

AUSSTATTUNG

- offizielle Landeskategorie: 5 Sterne
- Anzahl Wohneinheiten: 38
- WLAN, im Zimmer
- Restaurant
- 1 Pool: Sonnenschirme, Liegen

WOHNBEISPIEL

- Garden View Suite (WBG), 61–70 qm, Gartenblick, Klimaanlage, Terrasse (möbliert)
- River View Suite (WB1), 61–70 qm, Flussblick, Klimaanlage, Terrasse (möbliert)
- weitere Unterkünfte buchbar

ERLEBEN

Inklusive

- tägliches Resortprogramm
- Gegen Gebühr (teils Fremdanbieter)
- Bootsfahrten bei Sonnenuntergang, Kochkurse, vietnamesische Kaffee- oder Cocktaillkurse

Pro Person/Nacht in EUR inkl. ÜF	Anf H Leistung SGN01067B					
	Erw.	Kinder	A	B	C	D
WBGF	2	0-1	136	164	136	123
WB1F	2	0-1	160	193	160	144
WT1F	2	0-1	184	221	184	165
WDGF	2	0-1	235	284	235	212
WT1, WB1, WBG, WDG Kind	6-11J.		69	69	69	69
WT1, WB1, WBG, WDG Kindererm.	2-5J.		-100%	-100%	-100%	-100%
A: 1.11.-27.12. B: 28.12.-1.1. C: 2.1.-3.5. D: 4.5.-31.10.						

Frühbucher: Bei Buchung bis 30 Tage vor Anreise und Aufenthalt vom 1.11.-27.12., 2.1.-31.10. 10%. **Halbpension (H):** 1.11.-30.12., 1.1.-31.10. + EUR 49. **Vollpension (V):** 1.11.-30.12., 1.1.-31.10. + EUR 83. Obligatorischen Festtagszuschlag bitte im Reisebüro erfragen, auch als Pauschalreise buchbar - Flugmöglichkeiten und Preise erfahren Sie in Ihrem Reisebüro

HO CHI MINH STADT

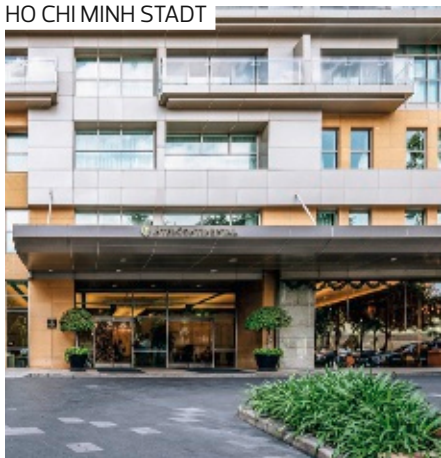

Wohnbeispiel Deluxe

InterContinental Saigon ♦♦♦♦

- + Zentrale Lage
- + Zimmer mit Club Leistungen buchbar

AUSSTATTUNG

- offizielle Landeskategorie: 5 Sterne
- Anzahl Wohneinheiten: 305
- WLAN, in der gesamten Anlage
- 2 À-la-carte-Restaurants
- Buffetrestaurant
- 1 Pool: Sonnenschirme, Liegen, Liegestühle

WOHNBEISPIEL

- Classic (UD1), 36–40 qm, 1 Bad, Klimaanlage
- Classic Cathedral View (UD2), 36–40 qm, 1 Bad, Klimaanlage
- weitere Unterkünfte buchbar

ERLEBEN

- EMS-Training mit professionellem Trainer

TIPPS & HINWEISE

- Deluxe Suite (WD1) nur bis 31.12.23 buchbar, Namensänderung ab 1.1.24 in 1 BR Suite Club Lounge Access (WL1)

Pro Person/Nacht in EUR inkl. ÜF	Anf H Leistung SGN01062B					
	Erw.	Kinder	A	B	C	D
UD1F	2	0-1	121	151	116	121
UD2F	2	0-1	139	168	134	139
UD2, UD1 Kindererm.	2-5J.		-100%	-100%	-100%	-100%
A: 1.11.-29.12. B: 30.12.-31.12. C: 1.1.-30.9. D: 1.10.-31.10.						

Frühbucher: Bei Buchung bis 45 Tage vor Anreise und Aufenthalt vom 1.11.-31.3., 1.10.-31.10. sparen Sie 20%.

An-/Abreise: täglich, auch als Pauschalreise buchbar - Flugmöglichkeiten und Preise erfahren Sie in Ihrem Reisebüro

HO-CHI-MINH-STADT

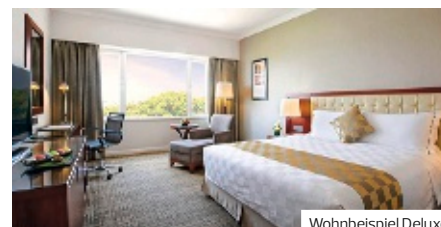
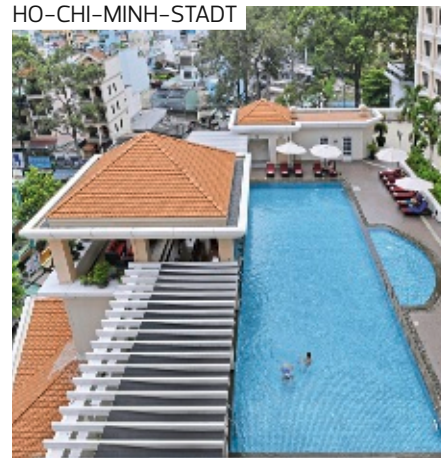

Wohnbeispiel Deluxe

Equatorial
Ho Chi Minh City ♦♦♦♦

- + Zentrale Lage

LAGE

- zentral

AUSSTATTUNG

- offizielle Landeskategorie: 5 Sterne
- Anzahl Wohneinheiten: 333
- WLAN, in der gesamten Anlage
- Restaurant
- Swim-Up-Bar
- Transferservice (kostenpflichtig)
- 1 Pool: Sonnenschirme, Liegen

WOHNBEISPIEL

- Deluxe (UD1), 31–35 qm, Klimaanlage, Minibar kostenpflichtig, Safe

ERLEBEN

Inklusive

- Fitnessraum
- Gegen Gebühr
- Spa: ab 18 Jahre

Pro Person/Nacht in EUR inkl. ÜF	Anf H Leistung SGN01066B			
	Erw.	Kinder	A	B
UD1F	2	0-1	62	57
UD1 Kind	5-11J.		53	53
UD1 Kindererm.	2-4J.		-100%	-100%
A: 1.11.-31.3. B: 1.4.-31.10.				

Frühbucher: Bei Buchung bis 30 Tage vor Anreise sparen Sie 10%.

An-/Abreise: täglich, auch als Pauschalreise buchbar - Flugmöglichkeiten und Preise erfahren Sie in Ihrem Reisebüro

HO-CHI-MINH-STADT

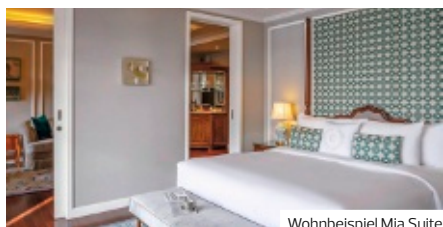

Wohnbeispiel Mia Suite

Mia Saigon –
Luxury Boutique Hotel ♦♦♦♦

- + Luxuriöses Boutique Hotel
- + Zentrale Lage direkt am Saigon River
- + Erstklassiger Service

LAGE

- direkt am Fluss: Saigon River

AUSSTATTUNG

- Anzahl Wohneinheiten: 52
- WLAN, im Zimmer, in den öffentlichen Bereichen
- Restaurant
- 2 Pools: Liegestühle

WOHNBEISPIEL

- Deluxe (UD1), 46–50 qm, Hauptgebäude, Flussblick, Klimaanlage, Balkon (möbliert)
- Mia Suite (WB1), 61–70 qm, Hauptgebäude, Flussblick, Klimaanlage, Balkon (möbliert)
- Grand Suite (WD1), 81–90 qm, Hauptgebäude, Gartenblick oder Flussblick, Klimaanlage, Balkon (möbliert)

TIPPS & HINWEISE

- Täglicher Shuttle-Boottransfer zum Stadtzentrum

	Pro Person/Nacht in EUR inkl. ÜF		Anf H Leistung SGN01061B				
	Erw.	Kinder	A	B	C	D	E
UD1F	2	0-1	117	133	159	150	142
WB1F	2	0-1	146	161	191	181	174
WD1F	2	0-1	179	194	228	218	210
WD1, WB1	Kind	7-11J.	41	41	43	43	43
WD1, WB1, UD1	Kindererm.	2-6J.	-100%	-100%	-100%	-100%	-100%
A: 1.11.-19.12. B: 20.12.-31.12. C: 1.1.-5.1. 9.2.-14.2. D: 6.1.-8.2. 15.2.-31.5. 2.9.-31.10. E: 1.6.-1.9.							
Frühbucher: Bei Buchung bis 30 Tage vor Anreise und Aufenthalt vom 1.1.-31.10. sparen Sie 10%.							
An-/Abreise: täglich, auch als Pauschalreise buchbar – Flugmöglichkeiten und Preise erfahren Sie in Ihrem Reisebüro							

HO-CHI-MINH-STADT

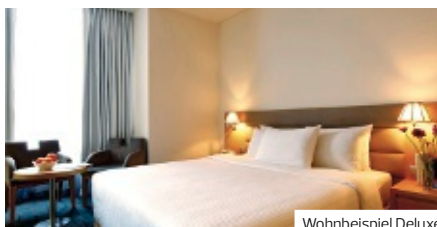

Wohnbeispiel Deluxe

Liberty Central
Saigon Centre ♦♦♦♦

- + City Hotel

LAGE

- zentral

AUSSTATTUNG

- offizielle Landeskategorie: 4 Sterne
- Anzahl Wohneinheiten: 140
- Parkplatz (kostenpflichtig)
- WLAN, in der gesamten Anlage
- A-la-carte-Restaurant
- 1 Pool: Sonnenschirme, Liegen

WOHNBEISPIEL

- Deluxe (UD1), 21–25 qm, Stadtblick, Klimaanlage, Minibar
- Premier (UM1), 21–25 qm, Stadtblick, Klimaanlage, Minibar, Safe

ERLEBEN

- Inklusive
- Fitnessraum
- Gegen Gebühr
- Wellness-Center

	Pro Person/Nacht in EUR inkl. ÜF		Anf H Leistung SGN01056B		
	Erw.	Kinder	A	B	C
UD1F	1	0-2	99	113	89
UM1F	1	0-2	112	126	102
UM1, UD1	Kindererm.	2-5J.	-100%	-100%	-100%
UM1, UD1	Kindererm.	6-11J.	-100%	-100%	-100%
A: 1.11.-23.12. 25.12.-30.12. 1.1.-30.4. 1.10.-31.10. B: 24.12.-24.12., 31.12.-31.12. C: 1.5.-30.9.					
An-/Abreise: täglich, auch als Pauschalreise buchbar – Flugmöglichkeiten und Preise erfahren Sie in Ihrem Reisebüro					

HO-CHI-MINH-STADT

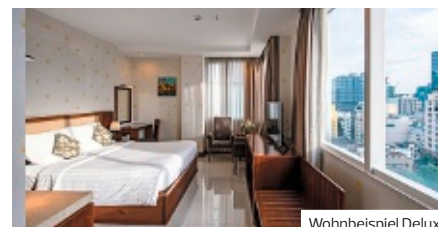
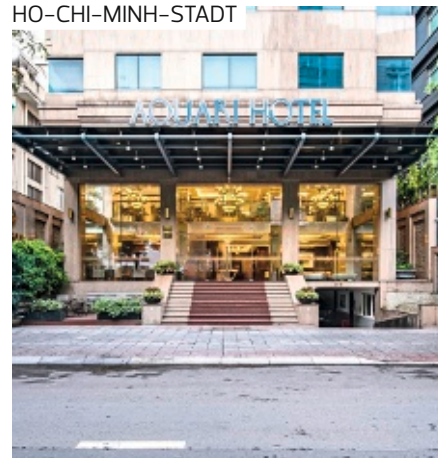

Wohnbeispiel Deluxe

Aquari Hotel ♦♦♦

- + Zentral, im Stadtzentrum gelegen
- + Zahlreiche Restaurants und Bars in unmittelbarer Nähe

LAGE

- Kathedrale Notre-Dame, ca. 900 m
- Ben Thanh Markt, ca. 1,10 km
- zentral

AUSSTATTUNG

- Anzahl Wohneinheiten: 90
- WLAN, in der gesamten Anlage
- Restaurant
- Transferservice (kostenpflichtig)

WOHNBEISPIEL

- Deluxe (UD1), 21–25 qm, Deluxe, 1 Bad, Klimaanlage, Safe
- City View Deluxe (UD2), 26–30 qm, Deluxe, Stadtblick, Klimaanlage, Safe
- River View Deluxe (UD3), 26–30 qm, Deluxe, Flussblick, Klimaanlage, Safe

ERLEBEN

- Inklusive
- Fitnessraum

	Pro Person/Nacht in EUR inkl. ÜF		Anf H Leistung SGN01070B		
	Erw.	Kinder	A	B	C
UD1F	2	0-1	31	29	31
UD3F	2	0-1	39	36	39
UD2F	2	0-1	35	32	35
UD3, UD2, UD1	Kindererm.	2-5J.	-100%	-100%	-100%
A: 1.11.-31.3. B: 1.4.-30.9. C: 1.10.-31.10.					
Frühbucher: Bei Buchung bis 30 Tage vor Anreise und Aufenthalt vom 25.1.-8.2., 19.2.-3.3., 1.6.-30.8., 3.9.-30.9. sparen Sie 10%.					
An-/Abreise: täglich, auch als Pauschalreise buchbar – Flugmöglichkeiten und Preise erfahren Sie in Ihrem Reisebüro					

SA PA



Wohnbeispiel Classic und Superior

Hôtel de la Coupole –
MGallery ♦♦♦♦

- + Idyllisch in Sapa gelegen
- + Gelungener Mix aus modischem Glamour und Charme der Bergvölker

LAGE

- zum Ortszentrum: ca. 200 m
- Berg Fansipan, ca. 14 km
- Fansipan Cable Car Station, ca. 50m

AUSSTATTUNG

- offizielle Landeskategorie: 5 Sterne
- Anzahl Wohneinheiten: 249
- WLAN, im Zimmer, in den öffentlichen Bereichen
- Restaurant
- Hallenbad

WOHNBEISPIEL

- Classic (UB1), 31–35 qm, Etage, 5. oder 6. oder 7., 1 Bad, Klimaanlage, Balkon
- Superior (US2), 31–35 qm, Superior, Etage, 5. oder 6. oder 7., 1 Bad, Klimaanlage, Balkon
- weitere Unterkünfte buchbar

ERLEBEN

- Gegen Gebühr
- Spa: Nuages Spa

Pro Person/Nacht in EUR inkl. ÜF	Anf H		Leistung HAN02050B		
	Erw.	Kinder	A	B	C
UB1F	2	0-1	91	87	92
US1F	2	0-1	106	102	106
UD1F	2	0-1	120	116	120
UD1,US1,UB1 Kindererm. 2-5J.			-100%	-100%	-100%
A: 1.11.–31.12. B: 1.1.–30.6. C: 1.7.–31.10.					
Frühbucher: Bei Buchung bis 30 Tage vor Anreise sparen Sie 10% (maximaler Aufenthalt 2 Nächte). Preisvorteil: 33% Ermäßigung ab 3 Nächten. An-/Abreise: täglich					

HA LONG CITY

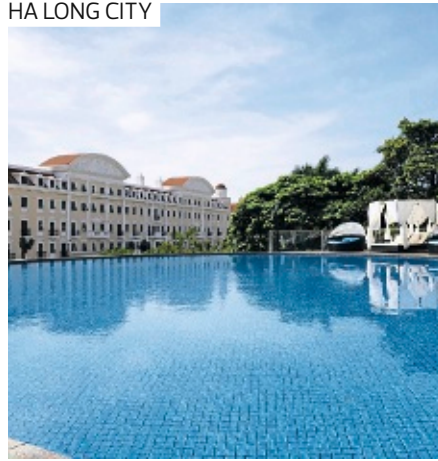

Wohnbeispiel Standard

Novotel Halong Bay ♦♦♦♦

- + Ideal gelegen, um die Halong Bucht zu erkunden
- + Exzellente Küche mit ausgezeichneten Meeresfrüchten

LAGE

- zum Strand: Bai Chay Beach, ca. 2 km

AUSSTATTUNG

- offizielle Landeskategorie: 4 Sterne
- Anzahl Wohneinheiten: 225
- WLAN, kostenpflichtig
- Restaurant
- Poolbar, Lounge-Bar
- 1 Pool: Sonnenschirme, Liegen

WOHNBEISPIEL

- Standard (UG1), 31–35 qm, 1 Bad, Klimaanlage, Safe, Balkon
- Superior (US1), 31–35 qm, Superior, 1 Bad, Klimaanlage, Safe, Balkon
- Superior Bay View (US2), 31–35 qm, Superior, Buchtblick, 1 Bad, Klimaanlage, Safe, Balkon

ERLEBEN

- Gegen Gebühr
- Fitnessraum

Pro Person/Nacht in EUR inkl. ÜF	Anf H		Leistung HAN02001B			
	Erw.	Kinder	A	B	C	D
UG1F	2	0-1	52	44	50	44
US1F	2	0-1	60	50	56	50
US2F	2	0-1	65	55	61	55
US2,US1,UG1 Kind 2-15J.			40	39	39	39
A: 1.11.–31.12. B: 1.1.–31.5. C: 1.6.–31.8. D: 1.9.–31.10.						
Frühbucher: Bei Buchung bis 30 Tage vor Anreise und Aufenthalt vom 1.1.–31.10. sparen Sie 15% (maximaler Aufenthalt 1 Nächte). Preisvorteil: 15% Ermäßigung ab 2 Nächten bei Aufenthalt vom 1.1.–31.10. An-/Abreise: täglich						

YEN TU VILLAGE



Wohnbeispiel Superior

Legacy Yen Tu –
MGallery ♦♦♦♦

- + Boutique-Hotel mit Charme und Eleganz
- + Im Design der Tran-Dynastie, am Fuße des Berges Yen Tu, nördlich der Halong Bucht

CHARME

LAGE

- Yen Tu Mountain, ca. 10 km

AUSSTATTUNG

- offizielle Landeskategorie: 5 Sterne
- Anzahl Wohneinheiten: 130
- WLAN, in den öffentlichen Bereichen
- Restaurant
- 1 Pool: Sonnenschirme, Liegen

WOHNBEISPIEL

- Superior Mountain View (US1), 51–60 qm, Superior, Bergblick, 1 Bad, Klimaanlage, Safe
- Deluxe Mountain View (UD1), 51–60 qm, Deluxe, Bergblick oder Poolblick, 1 Bad, Klimaanlage, Safe, Balkon
- weitere Unterkünfte buchbar

ERLEBEN

- Inklusive
- Fitnessraum
- Gegen Gebühr
- Spa: Am Wellness Center

Pro Person/Nacht in EUR inkl. ÜF	Anf H		Leistung HAN02002B		
	Erw.	Kinder	A	B	C
US1F	2	0-1	105	109	108
US2F	2	0-1	113	116	115
UD1F	2	0	117	121	145
UD2F	2	0	125	129	127
US2,US1 Kind 2-5J.			60	60	60
US2,US1 Kind 6-11J.			60	60	60
A: 1.11.–31.5. B: 1.6.–31.8. C: 1.9.–31.10.					
Frühbucher: Bei Buchung bis 30 Tage vor Anreise und Aufenthalt vom 1.11.–30.12., 1.1.–10.2., 14.2.–29.4., 1.5.–30.8., 3.9.–31.10. sparen Sie 10% (maximaler Aufenthalt 4 Nächte). Preisvorteil: 20% Ermäßigung ab 5 Nächten bei Aufenthalt vom 1.11.–30.12., 1.1.–10.2., 14.2.–29.4., 1.5.–30.8., 3.9.–31.10. Vollpension (V): + EUR 58. Halbpension (H): + EUR 30. An-/Abreise: täglich					

KHEM BEACH



- + Im Stil einer traditionell vietnamesischen Universität erbaut und die Bars, Restaurants oder Aktivitäten greifen im originellen Maß immer wieder auf dieses Thema zurück
- + Traumhafte Bucht mit feinem weißen Sandstrand



Wohnbeispiel Emerald Bay View

JW Marriott Phu Quoc Emeralds Bay Resort & Spa ♦♦♦♦

Die Eleganz des edlen Resorts ist außergewöhnlich. Erbaut vom Architekten Bill Bensley, im Stil einer traditionellen vietnamesischen Universität. Majestätisch auf einer Anhöhe.

PREMIUM

LAGE

- direkt am Strand: Khem Beach
- zum Ortszentrum: An Thoi, ca. 2 km
- zum Stadtzentrum: Duong Dong, ca. 29 km
- ruhig
- Sandstrand: flach abfallend, Sonnenschirme, Liegen, Strandtuch/Badetuch

AUSSTATTUNG

- offizielle Landeskategorie: 5 Sterne Luxury
- Anzahl Wohneinheiten: 231
- luxuriös, elegant, komfortabel, charmant/mit Flair
- Schließfächer (kostenpflichtig)
- WLAN, in der gesamten Anlage
- Boutique
- 4 A-la-carte-Restaurants
- Buffetrestaurant
- Café, SnackBar, Bar
- Roomservice (24 Stunden, kostenpflichtig)
- Gartenanlage
- 3 Pools: Sonnenschirme, Liegen, Badetuch

WOHNBEISPIEL

- Emerald Bay View (UB1), 51-60 qm, Gartenblick, Poolblick (seitlich), Dusche, Badewanne, Klimaanlage, Minibar kostenpflichtig, Safe, Kaffee/Tee, Kühlschrank, Balkon (möbliert), 24-h-Zimmerservice, Kopfkissen-Menü

- Le Jardin (UBG), 51-60 qm, Poolage, Etage, unteren, Gartenblick, Dusche, Badewanne, Klimaanlage, Minibar kostenpflichtig, Safe, Kaffee/Tee, Kühlschrank, Terrasse (möbliert), 24-h-Zimmerservice, Kopfkissen-Menü
- Emerald Bay Front (UBC), 51-60 qm, Meerblick (direkt), Dusche, Badewanne, Klimaanlage, Minibar kostenpflichtig, Safe, Kaffee/Tee, Kühlschrank, Balkon (möbliert), 24-h-Zimmerservice, Kopfkissen-Menü
- Turquoise Suite (WB1), 81-90 qm, Meerseite, Buchtblick, separater Wohnraum, 2 Bäder, Dusche, Badewanne, Klimaanlage, Minibar kostenpflichtig, Safe,

- Kaffee/Tee, Kühlschrank, Balkon (möbliert), 24-h-Zimmerservice, Kopfkissen-Menü

VERPFLEGUNG

- Frühstück, Halbpension, Vollpension

ERLEBEN

- Inklusive (teils Fremdanbieter)
- Saunabereich
- Beachvolleyball
- Fitnessraum
- Schnorcheln
- Fahrradverleih
- Gegen Gebühr (teils Fremdanbieter)
- Spa
- Massagen
- kosmetische Anwendungen

Hotelpreise pro Person/Nacht in EUR inkl. ÜF		Anf H Leistung PQC01010B					
		Erw.	Kinder	A	B	C	D
UB1F	Emerald Bay View	2	0-1	234	351	267	234
UBGF	Le Jardin	2	0-1	264	380	296	264
UBCF	Emerald Bay Front	2	0-1	292	409	326	292
WB1F	Turquoise Suite	2	0-1	817	934	875	817
WB1, UBC, UBG, UB1	Kind			6-11J.	67	67	67
WB1, UBC, UBG, UB1	Kinderermäßigung			2-5J.	-100%	-100%	-100%
A: 1.11.-21.12. B: 22.12.-10.1.C: 11.1.-30.4. D: 15.-31.10.							
Frühbucher: Bei Buchung bis 45 Tage vor Anreise und Aufenthalt vom 1.11.-21.12., 11.1.-31.10. sparen Sie 15%, bei Buchung bis 60 Tage vor Anreise und Aufenthalt vom 22.12.-10.1. sparen Sie 15%, bei Buchung bis 90 Tage vor Anreise sparen Sie 25%. Vollpension (V): + EUR 96. Halbpension (H): + EUR 56. Mindestaufenthalt: 3 Nächte vom 22.12.-10.1. An-/Abreise: täglich, auch als Pauschalreise buchbar - Flugmöglichkeiten und Preise erfahren Sie in Ihrem Reisebüro							

KHEM BEACH

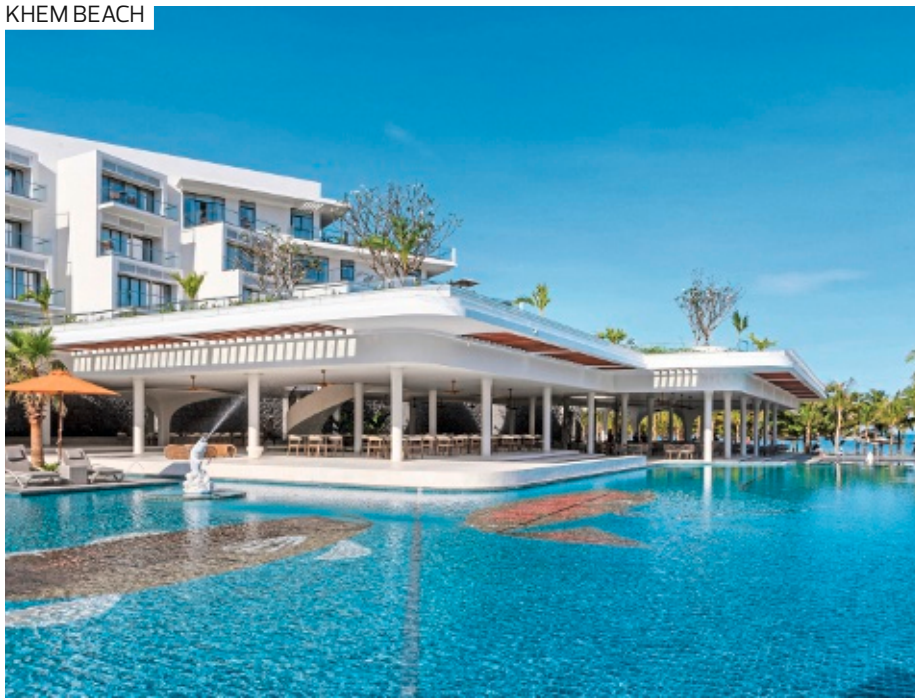

- + Neues Resort im Süden von Phu Quoc
- + Direkt am privaten Sandstrand gelegen
- + Farbenfrohes kosmopolitisches Design
- + Große Zimmer mit modernem Komfort
- + Großzügige Poolanlage



Wohnbeispiel Standard Balcony

Premier Residences Phu Quoc Emerald Bay Managed by Accor ◆◆◆◆

Der einer Lagune nachempfundene Pool – das Herzstück der Ferienanlage – bezaubert mit dem gleichen Smaragdgrün wie die namensgebende Emerald Bay. Ein Ort der Ruhe und der Entspannung!



LAGE

- direkt am Strand: Khem Beach
- zum Flughafen: Phu Quoc, ca. 20 km
- Sandstrand: flach abfallend, gehört zur Anlage, Sonnenschirme, Liegen

AUSSTATTUNG

- offizielle Landeskategorie: 5 Sterne
- Anzahl Wohneinheiten: 752
- modern, komfortabel
- WLAN, in den öffentlichen Bereichen
- Restaurant
- Café, hoteleigene Strandbar, Poolbar
- Transferservice (kostenpflichtig)
- Gartenanlage
- 1 Pool: Infinity-Pool, Wasserrutschen, Sonnenschirme, Liegen

WOHNBEISPIEL

- Standard Balcony (UG1), 41–45 qm, Dusche, Klimaanlage, Minibar kostenpflichtig, Safe, Kaffee/Tee, Balkon
- Superior Suite 1 King Bed with Balcony (WS1), 61–70 qm, Meerblick (seitlich), separater Wohnraum, Dusche, Klimaanlage, Minibar kostenpflichtig, Safe, Kaffee/Tee, Balkon
- Apartment 2 Bedrooms (AB2), 81–90 qm, 2 separate Schlafzimmer, Meerblick, separater Wohnraum, Dusche, Klimaanlage, Minibar kostenpflichtig, Safe, Kaffee/Tee, Balkon
- weitere Unterkünfte buchbar

VERPFLEGUNG

- Frühstück, Halbpension, Vollpension, All Inclusive

KINDER

- Babyclub
- Kinderclub/Miniclub
- Kinderpool (außen)
- Babysitter-Service (kostenpflichtig, auf Anfrage, auf Voranmeldung)
- Kindermenü

ERLEBEN

- Saunabereich
- Beachvolleyball
- Tagesanimation, 6x pro Woche Gegen Gebühr
- Spa
- Whirlpool

- Massagen
- Fitnessraum
- Aerobic
- Wassersport
- Tauchen
- Paddle Board

TIPPS & HINWEISE

- All inclusive Leistungen werden im Restaurant Mercato, Bar Club House, Poolbar oder Playground angeboten.
- Importierte Getränke sind kostenpflichtig

Hotelpreise pro Person/Nacht in EUR inkl. ÜF		Anf H Leistung PQC01126B							
		Erw.	Kinder	A	B	C	D	E	F
UG1F	Standard Balcony	2	0	43	60	47	66	40	47
WS1F	Superior Suite 1 King Bed with Balcony	2	0-1	62	79	67	85	60	67
WS2F	Superior Suite 2 King Beds with Balcony	4	0-1	42	50	44	53	40	44
AB2F	Apartment 2 Bedrooms	4	0-1	56	64	58	67	55	58
AB2, WS2, WS1	Kind	6-11J.		47	47	47	47	47	47
AB2, WS2, WS1	Kinderermäßigung	2-5 J.		-100%	-100%	-100%	-100%	-100%	-100%
A: 1.11.-21.12. B: 22.12.-6.1. C: 7.1.-8.2. D: 9.2.-18.2. E: 19.2.-13.6. F: 14.6.-31.10.									
Frühbucher: Bei Buchung bis 14 Tage vor Anreise und Aufenthalt vom 1.11.-2.9., 18.10.-31.10. sparen Sie 10%, bei Buchung bis 30 Tage vor Anreise und Aufenthalt vom 1.11.-2.9., 18.10.-31.10. sparen Sie 15%.									
Preisvorteil: 15% Ermäßigung ab 7 Nächten bei Aufenthalt vom 1.11.-2.9., 18.10.-31.10.									
All Inclusive (A): + EUR 58. Vollpension (V): + EUR 43. Halbpension (H): + EUR 24. An-/Abreise: täglich, auch als Pauschalreise buchbar – Flugmöglichkeiten und Preise erfahren Sie in Ihrem Reisebüro									

LONG BEACH



- + Direkte Strandlage
- + Kombiniert Glamour mit vietnamesischem Charme
- + Verlockende Strandrestaurants
- + Höchste Skybar der Insel

InterContinental Phu Quoc Long Beach Resort ♦♦♦♦

Das Hotel begeistert mit dem Ausblick auf Landschaftsgärten und den glitzernden Ozean. In den Unterkünften vereint sich landestypischer Charme mit modernem Komfort.

LAGE

- direkt am Strand: Long Beach
- zum Stadtzentrum: ca. 13 km
- Sandstrand: Sonnenschirme, Liegen

AUSSTATTUNG

- offizielle Landeskategorie: 5 Sterne
- Anzahl Wohneinheiten: 459
- WLAN, in der gesamten Anlage
- Restaurant
- 4 Pools: Sonnenschirme, Liegen

WOHNBEISPIEL

- Classic (UB1), 51–60 qm, 1 Bad, Klimaanlage, Safe, Balkon (möbliert)
- Classic Ocean View (UBC), 51–60 qm, Meerblick, 1 Bad, Klimaanlage, Safe, Balkon (möbliert)
- weitere Unterkünfte buchbar

VERPFLEGUNG

- Frühstück, Halbpension, Vollpension

ERLEBEN

- Fitnessraum
- Gegen Gebühr
- Wellness-Center: HARNN Heritage Spa
- Whirlpool
- Massagen
- kosmetische Anwendungen
- Fahrradverleih

TIPPS & HINWEISE

- Kostenfreie Shuttle ab/bis Flughafen Phu Quoc (nach Resortfahrplan)
- Ausgewählte kostenfreie Aktivitäten im Resort, einschließlich nicht-motorisierter Wassersportarten und täglicher Aktivitäten.
- In den Zeiträumen 24.12.–1.1.24 und 9.2.–14.2. 24 wird keine Halb- und Vollpension angeboten.

Hotelpreise pro Person/Nacht in EUR inkl. ÜF		Anf H Leistung PQC01120B				
		Erw.	Kinder	A	B	C
UB1F	Classic	2	0-1	124	165	107
UBCF	Classic Ocean View	2	0-1	139	189	121
JB1F	Junior Suite Garden View Balcony	2	0-1	162	218	145
JB1	Kind 6–11 J.			71	71	71
JB1, UBC, UB1	Kinderermäßigung 2–5 J.			-100%	-100%	-100%

Frühbucher: Bei Buchung bis 45 Tage vor Anreise und Aufenthalt vom 1.1.–23.12, 2.1.–8.2, 30.4.–15.5, sparen Sie 10% (max. Aufenthalt 4 Nächte), bei Buchung bis 30 Tage vor Anreise vom 15.2.–29.4, 2.5.–31.10, 10% (max. Aufenthalt 4 Nächte), bei Buchung bis 60 Tage vor Anreise vom 24.12.–1.1, 9.2.–14.2, 10% (max. Aufenthalt 4 Nächte). **Preisvorteil:** 10% Ermäßigung ab 5–10 Nächte, 12% Erm. ab 11 Nächten. **Vollpension (V):** 1.1.–23.12, 2.1.–8.2, 15.2.–31.10. + EUR 91. **Halbpension (H):** 1.1.–23.12, 2.1.–8.2, 15.2.–31.10. + EUR 51. Auch als Pauschalreise buchbar – Flugmöglichkeiten und Preise erfahren Sie in Ihrem Reisebüro

TRUONG BEACH

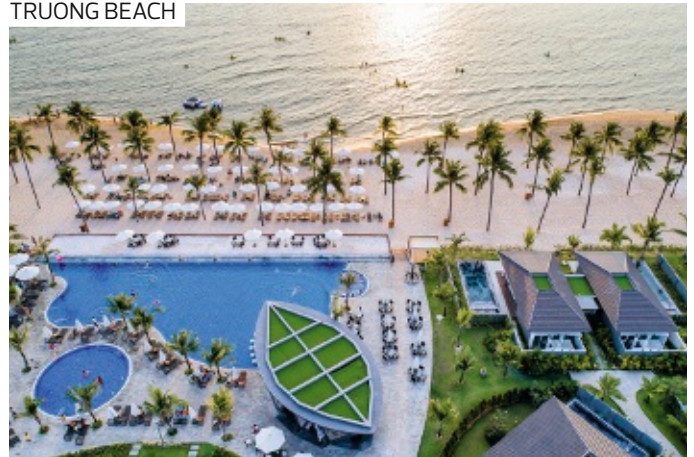

- + Am bekannten Strand Bai Truong gelegen
- + All Inclusive zubuchbar

Novotel Phu Quoc Resort ♦♦♦♦

Das Novotel Phu Quoc Resort liegt an einem der bekanntesten Strände der Insel, dem Truong Beach, und bietet eine spektakuläre Lage direkt am Strand.

LAGE

- direkt am Strand: Truong Beach
- zum Ortszentrum: Duong Duong, ca. 14 km
- Sandstrand

AUSSTATTUNG

- offizielle Landeskategorie: 5 Sterne
- Anzahl Wohneinheiten: 366
- WLAN, in der gesamten Anlage
- Souvenirshop
- 2 À-la-carte-Restaurants
- 2 Buffetrestaurants
- hoteleigene Strandbar, Lounge-Bar, 2 Bars
- Gartenanlage
- 2 Pools: Sonnenschirme, Liegen

WOHNBEISPIEL

- Superior (US1), 26–30 qm, Superior, Hauptgebäude, Gartenblick, Poolblick, 1 Bad, Klimaanlage, Minibar kostenpflichtig, Safe, Balkon

- Superior Ocean View (USM), 26–30 qm, Superior, Hauptgebäude, Meerblick, Poolblick, 1 Bad, Klimaanlage, Minibar kostenpflichtig, Safe, Balkon
- weitere Unterkünfte buchbar

VERPFLEGUNG

- Frühstück, All Inclusive

KINDER

- Kinderclub/Miniclub: 3–11 Jahre
- 2 Kinderpools (außen)

ERLEBEN

- Inklusiv (teils Fremdanbieter)
- Fitnessraum
- Gegen Gebühr (teils Fremdanbieter)
- Spa
- Wassersport
- Tennis
- Fahrradverleih

Hotelpreise pro Person/Nacht in EUR inkl. ÜF		Anf H Leistung PQC01118B					
		Erw.	Kinder	A	B	C	D
US1F	Superior	2	0-1	58	75	89	53
USMF	Superior Ocean View	2	0-1	66	83	99	58
USM, US1	Kind 5–11 J.			30	30	30	30
USM, US1	Kind 12–15 J.			31	31	31	31

Frühbucher: Bei Buchung bis 14 Tage vor Anreise sparen Sie 5% (max. Aufenthalt 5 Nächte), bei Buchung bis 21 Tage vor Anreise 10% (max. Aufenthalt 5 Nächte), bei Buchung bis 30 Tage vor Anreise 15% (max. Aufenthalt 5 Nächte), bei Buchung bis 14 Tage vor Anreise vom 1.1.–2.1, 9.2.–14.2. 5% (Min. 6 Nächte), bei Buchung bis 30 Tage vor Anreise vom 1.1.–2.1, 9.2.–14.2. 10% (Min. 6 Nächte). **Preisvorteil:** 17% Ermäßigung ab 6 Nächten vom 1.1.–31.12, 3.1.–8.2, 15.2.–31.10. **All Inclusive (A):** + EUR 65. **Obligatorischen Festtagszuschlag** bitte im Reisebüro erfragen, auch als Pauschalreise buchbar – Flugmöglichkeiten und Preise erfahren Sie in Ihrem Reisebüro

TRUONG BEACH



- + Infinity-Pool mit Meerblick
- + Eingebettet in tropische Gärten und unberührte Natur
- + Moderne und komfortable Zimmer

DUONG DONG



Wohnbeispiel Classic Villa Garden

- + direkt am Strand in einer tropischen Gartenanlage
- + Transfer ab/bis Phu Quoc Airport kostenfrei
- + Erstklassiger Service

Sol by Meliá Phu Quoc ♦♦♦♦♦

Das moderne Relax-Hotel liegt direkt am Strand von Truong in einer unberührten Umgebung. Erleben Sie das Robinson-Crusoe-Gefühl!

ACTIVE

- LAGE**
- direkt am Strand: Bai Truong Beach
 - zum Ortszentrum: Duong Dong, ca. 14 km
 - ruhig
 - Sandstrand: Sonnenschirme, Liegen

- AUSSTATTUNG**
- offizielle Landeskategorie: 5 Sterne
 - Anzahl Wohneinheiten: 284
 - WLAN, in der gesamten Anlage
 - 2 A-la-carte-Restaurants
 - Buffetrestaurant
 - hoteleigene Strandbar, Poolbar
 - Transferservice
 - Gartenanlage
 - 3 Pools: Sonnenschirme, Liegen

- WOHNBEISPIEL**
- Standard (UG1), 31-35 qm, Gartenblick, Twinbett, Doppelbett, Klimaanlage, Safe, Balkon (möbliert)

- Standard Ocean View (UGM), 31-35 qm, Meerblick, Gartenblick, Twinbett, Doppelbett, Klimaanlage, Safe, Balkon (möbliert)
- weitere Unterkünfte buchbar

- VERPFLEGUNG**
- Frühstück, Halbpension, All Inclusive

- ERLEBEN**
- Inklusive (teils Fremdanbieter)
- Fitnessraum
 - Fahrradverleih: (2 Stunden kostenfrei)
 - Gegen Gebühr (teils Fremdanbieter)
 - Spa

- TIPPS & HINWEISE**
- Transfer ab/bis Flughafen Phu Quoc kostenfrei (Fahrplan)
 - All Inclusive Gäste erhalten beim Check-in ein Armband

Hotelpreise pro Person/Nacht in EUR inkl. ÜF		Anf H Leistung		PQC01015B					
		Erw.	Kinder	A	B	C	D	E	F
UG1F	Standard	2	0-1	57	89	57	89	57	46
UMGF	Standard Ocean View	2	0-1	61	93	61	93	61	50
UGM, UG1	Kind	4-11J.		55	55	55	55	55	55
UGM, UG1	Kinderermäßigung	2-3J.		-100%	-100%	-100%	-100%	-100%	-100%

Frühbucher: Bei Buchung bis 30 Tage vor Anreise 23.12.-7.1. 9.2.-17.2. 5% (max. Aufenthalt 3 Nächte) (UGM), bei Buchung bis 45 Tage vor Anreise 1.11.-22.12. 8.1.-8.2. 18.2.-29.2. 15% (max. Aufenthalt 3 Nächte) (UGM), bei Buchung bis 45 Tage vor Anreise 23.12.-7.1. 9.2.-17.2. 10% (max. Aufenthalt 3 Nächte) (UGM), bei Buchung bis 60 Tage vor Anreise 1.11.-29.2. 15% (max. Aufenthalt 3 Nächte) (UGM).
Preisvorteil: 20% Ermäßigung ab 4 Nächten (UGM). **All Inclusive (A):** 1.11.-30.12., 1.1.-8.2., 10.2.-31.10. + EUR 64.
Halbpension (H): 1.11.-30.12., 1.1.-8.2., 10.2.-31.10. + EUR 32. Obligatorischen Festtagszuschlag bitte im Reisebüro erfragen, auch als Pauschalreise buchbar - Flugmöglichkeiten und Preise erfahren Sie in Ihrem Reisebüro

La Veranda Resort Phu Quoc-MGallery ♦♦♦♦♦

Unberührte tropische Naturlandschaft mit Hügeln, Wäldern, weißen Sandstränden und türkisblauem Meer – und Sie mittendrin. Lassen Sie sich in diesem luxuriösen Strandhotel verwöhnen.

CHARME

Honeymoon

- LAGE**
- direkt am Strand: von Duong Dong
 - Sandstrand: Sonnenschirme, Liegen

- AUSSTATTUNG**
- offizielle Landeskategorie: 5 Sterne
 - Anzahl Wohneinheiten: 74
 - Boutique-Hotel
 - WLAN, in der gesamten Anlage
 - Boutique
 - A-la-carte-Restaurant
 - hoteleigene Strandbar
 - Gartenanlage
 - 1 Pool: Sonnenschirme, Liegen

- WOHNBEISPIEL**
- Deluxe Garden (UDG), 36-40 qm, Gartenblick, 1 Bad, Klimaanlage, Minibar kostenpflichtig, Safe, Balkon oder Terrasse
 - Premier Garden (UMG), 46-50 qm, Gartenblick, 1 Bad, Klimaanlage,

- Minibar kostenpflichtig, Safe, Balkon oder Terrasse
- weitere Unterkünfte buchbar

- VERPFLEGUNG**
- Frühstück, Halbpension, Vollpension

- KINDER**
- Kinderclub/Miniclub
 - Kinderpool (außen)

- ERLEBEN**
- Inklusive (teils Fremdanbieter)
- Fitnessraum
 - Fahrradverleih
 - Gegen Gebühr (teils Fremdanbieter)
 - Spa

- TIPPS & HINWEISE**
- 10% Ermäßigung auf Wellness-Pakete (Mindestaufenthalt 6 Nächte)

Hotelpreise pro Person/Nacht in EUR inkl. ÜF		Anf H Leistung		PQC01002B			
		Erw.	Kinder	A	B	C	D
UDGF	Deluxe Garden	2	0-1	147	187	145	103
UMGF	Premier Garden	2	0-1	162	202	159	120
UMG, UDG	Kind	4-11J.		48	48	48	52
UMG, UDG	Kinderermäßigung	2-3J.		-100%	-100%	-100%	-100%

Frühbucher: Bei Buchung bis 60 Tage vor Anreise und Aufenthalt vom 1.11.-22.12., 8.1.-30.4. sparen Sie 10% (maximaler Aufenthalt 6 Nächte), bei Buchung bis 30 Tage vor Anreise und Aufenthalt vom 15.-31.10. sparen Sie 10% (maximaler Aufenthalt 6 Nächte). **Preisvorteil:** 14% Ermäßigung ab 7 Nächten bei Aufenthalt vom 1.11.-22.12., 8.1.-31.10., 25.12.-30.12., 1.1.-31.3. + EUR 85, bei Aufenthalt vom 14.-31.10. + EUR 84. **Halbpension (H):** Bei Aufenthalt vom 1.11.-23.12., 25.12.-30.12., 1.1.-31.10. + EUR 56. **An-/Abreise:** täglich, obligatorischen Festtagszuschlag bitte im Reisebüro erfragen. Auch als Pauschalreise buchbar - Flugmöglichkeiten und Preise erfahren Sie in Ihrem Reisebüro

DUONG DONG



Wohnbeispiel Deluxe Hill View

- + Boutique Resort mit einem üppig bepflanzten Garten
- + 420 qm großer Überlaufpool
- + Transfer ab/bis Flughafen Phu Quoc inklusive

Salinda Resort Phu Quoc Island ♦♦♦♦

Im Spa des luxuriösen Strandresorts erleben Sie die belebenden Kräfte von Zitronengras, Jasmin und Ingwer. Eine Oase der Entspannung!

LAGE

- direkt am Strand: Long Beach
- zum Flughafen: Phu Quoc, ca. 5 km
- Sandstrand: gehört zur Anlage, Sonnenschirme, Liegen

AUSSTATTUNG

- offizielle Landeskategorie: 5 Sterne
- Anzahl Gebäude: 1, Anzahl Wohneinheiten: 121
- luxuriös
- WLAN, in der gesamten Anlage
- Boutique
- 3 À-la-carte-Restaurants
- Poolbar, Bar
- Roomservice (kostenpflichtig)
- Gartenanlage
- 1 Pool: Infinity-Pool, 420 qm, Sonnenschirme, Liegen

WOHNBEISPIEL

- Deluxe Hill View (VD1), 41–45 qm, Straßenblick, rollstuhlgerecht

- (Zimmer auf Anfrage buchbar), 1 Bad, Dusche, Klimaanlage, Minibar kostenpflichtig, Safe, TV, Balkon oder Terrasse
- Deluxe Garden View (UDG), 41–45 qm, Gartenblick, 1 Bad, Dusche oder Badewanne, Klimaanlage, Minibar kostenpflichtig, Safe, TV, Balkon oder Terrasse
- weitere Unterkünfte buchbar

VERPFLEGUNG

- Frühstück, Halbpension

ERLEBEN

- Inklusive (teils Fremdanbieter)
 - Fitnessraum
 - Abendanimation
- Gegen Gebühr (teils Fremdanbieter)
 - Spa
 - Massagen
 - kosmetische Anwendungen
 - Wasserski

Hotelpreise pro Person/Nacht in EUR inkl. ÜF		Anf H Leistung PQC01004B						
	Erw.	Kinder	A	B	C	D	E	F

VD1F	Deluxe Hill View	2	0-1	84	142	84	111	84	65
UDGF	Deluxe Garden View	2	0-1	94	162	94	128	94	70
VD1,UDG	Kind	6-11J.		71	71	71	71	71	71
VD1,UDG	Kinderermäßigung	2-5J.		-100%	-100%	-100%	-100%	-100%	-100%

Frühbucher: Bei Buchung bis 30 Tage vor Anreise und Aufenthalt vom 1.11.-22.12., 7.1.-31.10. 5% (max. Aufenthalt 6 Nächte), bei Buchung bis 60 Tage vor Anreise vom 1.11.-22.12., 7.1.-31.10. 10% (max. Aufenthalt 6 Nächte), bei Buchung bis 90 Tage vor Anreise vom 1.11.-22.12., 7.1.-31.10. 15% (max. Aufenthalt 11 Nächte).
Preisvorteil: 14% Erm. ab 7-11 Nächten vom 1.11.-22.12., 7.1.-31.10., 17% Erm. ab 12 Nächten vom 1.11.-22.12., 7.1.-31.10. **Halbpension (H):** Vom 1.11.-23.12., 25.12.-30.12., 1.1.-6.4. + EUR 58, vom 7.4.-31.10. + EUR 38. Obligatorischen Festtagszuschlag bitte im Reisebüro erfragen.
 Auch als Pauschalreise buchbar – Flugmöglichkeiten und Preise erfahren Sie in Ihrem Reisebüro

DUONG DONG

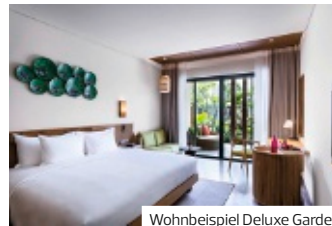

Wohnbeispiel Deluxe Garden

- + Modern mit traditionell vietnamesischen Elementen
- + Infinity Pool
- + Cosy Restaurants mit frischer Auswahl an thailändischen, vietnamesischen und westlichen Gerichten

Dusit Princess Moonrise Beach Resort Phu Quoc ♦♦♦♦

Das Dusit Princess Moonrise Beach Resort besitzt eine der besten Lagen in Phu Quoc. Gäste, die sich für Strandspaziergänge und das gut Essen interessieren, schätzen das Hotel besonders.

LAGE

- zum Strand: ca. 100 m
- zum Ortszentrum: Phu Quoc, ca. 5,50 km
- zum Flughafen: Phu Quoc, ca. 6 km
- zentral
- Sandstrand: naturbelassen, öffentlich, Liegestühle

AUSSTATTUNG

- offizielle Landeskategorie: 4 Sterne
- Anzahl Wohneinheiten: 108
- luxuriös, charmant/mit Flair
- WLAN
- 2 À-la-carte-Restaurants
- Poolbar
- 1 Pool: Infinity-Pool

WOHNBEISPIEL

- Deluxe Garden (UDG), 36–40 qm, Hauptgebäude, Gartenblick, Twinbett, Doppelbett, 1 Bad, Dusche, Klimaanlage, Safe,

- Kaffee/Tea, Balkon (möbliert), bei Ankunft im Zimmer Wasser
- Premium Garden (UMG), 36–40 qm, Hauptgebäude, Gartenblick, 1 Bad, Dusche, Badewanne, Klimaanlage, Safe, Kaffee/Tea, Balkon (möbliert), bei Ankunft im Zimmer Wasser
- weitere Unterkünfte buchbar

VERPFLEGUNG

- Frühstück, Halbpension, Vollpension

KINDER

- Kinderclub/Miniclub: täglich

ERLEBEN

- Inklusive (teils Fremdanbieter)
 - Fitnessraum
- Gegen Gebühr (teils Fremdanbieter)
 - Spa
 - Massagen

Hotelpreise pro Person/Nacht in EUR inkl. ÜF		Anf H Leistung PQC01014B						
	Erw.	Kinder	A	B	C	D	E	F

UDGF	Deluxe Garden	2	0-1	67	87	67	87	67	57
UMGF	Premium Garden	2	0-1	71	90	71	90	71	61
UMG,UDG	Kind	6-11J.		48	48	48	48	48	48
UMG,UDG	Kinderermäßigung	2-5J.		-100%	-100%	-100%	-100%	-100%	-100%

Frühbucher: Bei Buchung bis 30 Tage vor Anreise sparen Sie 10% (maximaler Aufenthalt 4 Nächte), bei Buchung bis 45 Tage vor Anreise sparen Sie 15% (maximaler Aufenthalt 4 Nächte).
Preisvorteil: 20% Ermäßigung ab 5 Nächten **Vollpension (V):** Bei Aufenthalt vom 1.11.-30.12., 1.11.-31.10. + EUR 52
Halbpension (H): Bei Aufenthalt vom 1.11.-30.12., 1.11.-31.10. + EUR 30 **Mindestaufenthalt:** 3 Nächte vom 24.12.-5.1., 2 Nächte vom 10.2.-17.2. **An-/Abreise:** täglich, obligatorischen Festtagszuschlag bitte im Reisebüro erfragen, auch als Pauschalreise buchbar – Flugmöglichkeiten und Preise erfahren Sie in Ihrem Reisebüro

ONG LANG BEACH

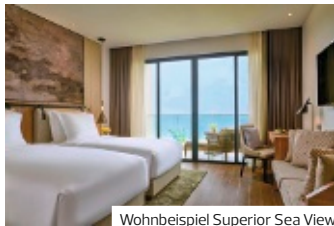

Wohnbeispiel Superior Sea View

- + Direkte Strandlage
- + Weitläufiges, modernes Resort
- + All inclusive zubuchbar

CUA CAN BEACH



Wohnbeispiel Garden View Bungalow

- + In einer malerischen Sandbucht
- + Boutique-Hotel im modernen Design unter Verwendung natürlicher Materialien
- + Sonnenuntergang von der Außenterrasse der Coral Bay Lounge mit leckeren Cocktails

Mövenpick Resort Waverly Phu Quoc ♦♦♦♦

Moderner Lifestyle trifft vietnamesische Gastfreundschaft! Lassen Sie sich mit landestypischem Charme und hohem Komfort in einer wunderschönen Umgebung verwöhnen.

- LAGE**
- direkt am Strand: Ong Lang Beach
 - zum Stadtzentrum: Duong Dong Town, ca. 10 km
 - Sandstrand: gehört zur Anlage, Sonnenschirme, Liegen

- AUSSTATTUNG**
- offizielle Landeskategorie: 5 Sterne
 - Anzahl Wohneinheiten: 713
 - WLAN, im Zimmer
 - 3 Restaurants
 - hoteleigene Strandbar, Poolbar, Lounge-Bar, Bar
 - Gartenanlage
 - 4 Pools: Sonnenschirme, Liegen

- WOHNBEISPIEL**
- Superior Sea View with Balcony (UGM), 31-35 qm, Superior, Meerblick, Klimaanlage, Safe, Balkon
 - Superior With Direct Pool Access (USQ), 31-35 qm, Superior,

- Meerblick, Klimaanlage, Safe, Balkon, direkter Poolzugang
- weitere Unterkünfte buchbar
- VERPFLEGUNG**
- Frühstück, Halbpension, Vollpension, All Inclusive

- KINDER**
- Kinderclub/Miniclub: (Little Birds)
 - Spielplatz (außen)

- ERLEBEN**
- Inklusive
- Fitnessraum: ab 12 Jahre Gegen Gebühr
 - Spa: Elements Spa

- TIPPS & HINWEISE**
- Gemeinschafts-Flughafentransfer ab/bis Flughafen Phu Quoc kostenfrei

Hotelpreise pro Person/Nacht in EUR inkl. ÜF	Anf H Leistung PQC01121B		
	Erw.	Kinder	A B C
UGMF Superior Sea View with Balcony	2	0-1	70 122 62
USQF Superior With Direct Pool Access	2	0-1	75 102 70
USQ, UGM Kind 6-11J.			46 46 46
USQ, UGM Kinderermäßigung 2-5J.			-100% -100% -100%

A: 1.11.-22.12., 11.1.-31.3., 1.6.-31.7. B: 23.12.-10.1. C: 1.4.-31.5., 1.8.-31.10.
Frühbucher: Bei Buchung bis 30 Tage vor Anreise sparen Sie 5% (max. Aufenthalt 6 Nächte), bei Buchung bis 45 Tage vor Anreise 10% (max. Aufenthalt 6 Nächte). **Preisvorteil:** 14% Ermäßigung ab 14 Nächten, 14% Ermäßigung ab 7-13 Nächten. **Halbpension (H):** 1.11.-30.12., 1.1.-31.10. + EUR 46 (FDM SBM UGM USG USQ VB5). **Vollpension (V):** 1.11.-30.12., 1.1.-31.10. + EUR 76 (FDM SBM UGM USG USQ VB5). **All Inclusive (A):** 1.11.-30.12., 1.1.-31.10. + EUR 108. **Halbpension (H):** 1.11.-30.12., 1.1.-31.10. + EUR 46 (SB1). **Vollpension (V):** 1.11.-30.12., 1.1.-31.10. + EUR 76. SB1). **Obligatorischen Festtagszuschlag** bitte im Reisebüro erfragen, auch als Pauschalreise buchbar - Flugmöglichkeiten und Preise erfahren Sie in Ihrem Reisebüro

Green Bay Phu Quoc Resort & Spa ♦♦♦♦

Dieses wunderbare, familiär geführte Strandresort ist hervorragend, um durchzuatmen und zu entspannen – und etwas Luxus zu genießen.

CHARME

- LAGE**
- direkt am Strand: Cua Can Beach
 - Sandstrand: Sonnenschirme, Liegen

- AUSSTATTUNG**
- offizielle Landeskategorie: 4 Sterne
 - Anzahl Wohneinheiten: 81
 - WLAN, in der gesamten Anlage
 - 2 À-la-carte-Restaurants
 - Lounge-Bar
 - Transferservice
 - Gartenanlage
 - 2 Pools: Sonnenschirme, Liegen

- WOHNBEISPIEL**
- Garden View Bungalow (BBG), 71-80 qm, Gartenblick, Badewanne, Klimaanlage, Minibar kostenpflichtig, Safe, Kaffee/Te, Terrasse
 - Beachfront Bungalow (BBO), 91-100 qm, Strandlage, 1, Klimaanlage, Minibar kostenpflichtig, Safe, Kaffee/Te, Terrasse

- weitere Unterkünfte buchbar
- VERPFLEGUNG**
- Frühstück, Halbpension, Vollpension

- ERLEBEN**
- Inklusive (teils Fremdanbieter)
- Fitnessraum
 - Schnorcheln
 - Tennis: Tennisplatz
 - Fahrradverleih
 - Beauty-Center
 - Spa
 - Massagen
 - kosmetische Anwendungen

- TIPPS & HINWEISE**
- Kostenfreier Shuttle vom und zum Flughafen von Phu Quoc sowie zu Duong Dong Town

Hotelpreise pro Person/Nacht in EUR inkl. ÜF	Anf H Leistung PQC01012B					
	Erw.	Kinder	A	B	C	D E F
BBGF Garden View Bungalow	2	0-1	81	97	81	97 81 69
BBOF Beach Front Bungalow	2	0-1	119	142	119	142 119 101
BBG, BBO Kind 6-11J.			59	59	59	59 59 59
BBG, BBO Kinderermäßigung 2-5J.			-100%	-100%	-100%	-100% -100% -100%

A: 1.11.-25.12. B: 26.12.-5.1. C: 6.1.-8.2. D: 9.2.-14.2. E: 15.2.-31.3. F: 1.4.-31.10.
Frühbucher: Bei Buchung bis 45 Tage vor Anreise und Aufenthalt vom 1.11.-25.12., 6.1.-8.2., 15.2.-31.3. 5% (max. Aufenthalt 10 Nächte) (BBO), bei Buchung bis 45 Tage vor Anreise 1.4.-31.10. 5% (max. 6 Nächte), bei Buchung bis 45 Tage vor Anreise 1.11.-25.12., 6.1.-8.2., 15.2.-31.3. 5% (BBG). **Preisvorteil:** 15% Erm. ab 7 Nächten bei Aufenthalt 1.4.-31.10., 10% Erm. ab 11 Nächten 1.11.-25.12., 6.1.-8.2., 15.2.-31.3. (BBO). **Halbpension (H):** 1.11.-23.12., 25.12.-30.12., 1.1.-31.10. + EUR 28 **Vollpension (V):** 1.11.-23.12., 25.12.-30.12., 1.1.-31.10. + EUR 53 **Mindestaufenthalt:** 4 Nächte vom 26.12.-5.1. **Obligatorischen Festtagszuschlag** bitte im Reisebüro erfragen. Auch als Pauschalreise buchbar - Flugmöglichkeiten und Preise erfahren Sie in Ihrem Reisebüro

CON DAO ISLAND



Wohnbeispiel Junior Suite

- + Einzigartiges Inselresort in direkter Strandlage
- + Komfortables Boutique-Resort mit traditionellem Charme
- + Pool Villen buchbar
- + Flughafentransfer Con Dao (kostenfrei)

Poulo Condor Boutique Resort & Spa ◆◆◆◆

Hier kommen Sie in paradiesischer Umgebung zur Ruhe: Relaxen Sie in ursprünglich belassener Natur, den Strand vor sich, die Berge hinter sich, und vergessen Sie den Alltag.

PREMIUM

LAGE

- direkt am Strand
- zum Ortszentrum: Con Dao, ca. 11,50 km
- Sandstrand: Sonnenschirme, Liegen

AUSSTATTUNG

- offizielle Landeskategorie: 4,5 Sterne
- Anzahl Wohneinheiten: 34
- WLAN, in der gesamten Anlage
- Restaurant
- 1 Pool: Infinity-Pool, Sonnenschirme, Liegen

WOHNBEISPIEL

- Junior Suite (JB1), 81-90 qm, Gartenblick, Klimaanlage, Safe, Terrasse
- Colonial Villa (VB1), 101-120 qm, Gartenblick, Klimaanlage, Safe, Terrasse (möbliert)
- weitere Unterkünfte buchbar

VERPFLEGUNG

- Frühstück, Halbpension, Vollpension

ERLEBEN

- Inklusive (teils Fremdanbieter)
- Fitnessraum
- Fahrradverleih
- Gegen Gebühr (teils Fremdanbieter)
- Spa: Yên Spa

TIPPS & HINWEISE

- Flughafentransfer Con Dao kostenfrei, check-in mit Begrüßungsgetränk und kühlen Handtüchern, Blumen auf dem Zimmer am Anreisetag, Täglicher Shuttlebus in die Stadt (Änderungen vorbehalten), tägliche Erfrischungen an der Poolbar von 12:00 bis 16:00 Uhr (Änderungen vorbehalten)

Hotelpreise pro Person/Nacht in EUR inkl. ÜF		Anf H Leistung VCS10002B					
		Erw.	Kinder	A	B	C	D
JB1F	Junior Suite	2	0-1	126	153	126	109
VB1F	Colonial Villa	2	0-1	180	206	180	164
VB1	Kind		5-11 J.	71	71	71	71
VB1, JB1	Kinderermäßigung		2-4 J.	-100%	-100%	-100%	-100%
A:	1.11.-23.12.	B:	24.12.-8.1.	C:	9.1.-30.4.	D:	1.5.-31.10.

Frühbucher: Bei Buchung bis 60 Tage vor Anreise und Aufenthalt vom 1.5.-31.10. sparen Sie 10% (maximaler Aufenthalt 2 Nächte), bei Buchung bis 60 Tage vor Anreise und Aufenthalt vom 1.11.-30.4. sparen Sie 10%.

Preisvorteil: 15% Ermäßigung ab 3 Nächten bei Aufenthalt vom 1.5.-31.10.

Halbpension (H): Bei Aufenthalt vom 1.11.-23.12., 25.12.-30.12., 1.1.-31.10. + EUR 62. **Vollpension (V):** Bei Aufenthalt vom 1.11.-23.12., 25.12.-30.12., 1.1.-31.10. + EUR 99. **Mindestaufenthalt:** 2 Nächte vom 24.12.-8.1.

An-/Abreise: täglich, obligatorischen Festtagszuschlag bitte im Reisebüro erfragen

HO TRAM



Wohnbeispiel Deluxe Garden Bungalow

- + Direkt am Strand gelegen
- + Eingebettet in einen tropischen Garten
- + Ideal für Ruhesuchende

Ho Tram Beach Boutique Resort & Spa ◆◆◆◆

Sie möchten den Alltag hinter sich lassen und ganz in Ruhe entspannen? Dann empfehlen wir Ihnen diesen idyllischen Flecken Erde, an dem Sie garantiert ungestört sind.

LAGE

- direkt am Strand: Ho Tram
- zum Ortszentrum: Bà Tô Town, ca. 8 km
- ruhig
- Sandstrand: Sonnenschirme, Liegen

AUSSTATTUNG

- offizielle Landeskategorie: 4 Sterne
- Anzahl Wohneinheiten: 92
- landestypischer Stil
- WLAN, im Zimmer, in den öffentlichen Bereichen
- Souvenirshop
- 1 À-la-carte-Restaurant
- 2 Buffetrestaurants
- hoteleigene Strandbar, Lounge-Bar, Bar
- Gartenanlage
- 2 Pools: Sonnenschirme, Liegen

WOHNBEISPIEL

- Garden Room (UBG), 41-45 qm, Gartenblick, Doppelbett, Klimaanlage, Minibar kostenpflichtig, Safe, Kaffee/ Tee, Balkon oder Terrasse
- Deluxe Garden Bungalow (BDG), 41-45 qm, Gartenblick, Doppelbett, Klimaanlage, Minibar kostenpflichtig, Safe, Kaffee/ Tee, Terrasse
- weitere Unterkünfte buchbar

VERPFLEGUNG

- Frühstück, Halbpension, Vollpension

ERLEBEN

- Inklusive (teils Fremdanbieter)
- Beachvolleyball
- Billard
- Fitnessraum
- Tennis: 2 Hartplätze
- Fahrradverleih
- Gegen Gebühr (teils Fremdanbieter)
- Spa

Hotelpreise pro Person/Nacht in EUR inkl. ÜF		Anf H Leistung SGN02001B							
		Erw.	Kinder	A	B	C			
UBGF	Garden Room	2	0-1	52	69	51			
BDGF	Deluxe Garden Bungalow	2	0-1	60	82	56			
UBG, BDG	Kind		5-11 J.	40	40	40			
UBG, BDG	Kinderermäßigung		2-4 J.	-100%	-100%	-100%			
A:	1.11.-23.12.	9.1.-7.2.	16.2.-29.4.	B:	24.12.-8.1.	8.2.-15.2.	30.4.-2.5.	C:	3.5.-31.10.

Frühbucher: Bei Buchung bis 60 Tage vor Anreise und Aufenthalt vom 1.5.-31.10. sparen Sie 10% (maximaler Aufenthalt 2 Nächte), bei Buchung bis 60 Tage vor Anreise und Aufenthalt vom 1.11.-30.4. sparen Sie 10%.

Preisvorteil: 15% Ermäßigung ab 3 Nächten bei Aufenthalt vom 1.5.-31.10. **Halbpension (H):** Bei Aufenthalt vom 1.11.-23.12., 25.12.-30.12., 1.1.-31.10. + EUR 29. **Vollpension (V):** Bei Aufenthalt vom 1.11.-23.12., 25.12.-30.12., 1.1.-31.10. + EUR 51. **Obligatorischen Festtagszuschlag** bitte im Reisebüro erfragen.

An-/Abreise: täglich, obligatorischen Festtagszuschlag bitte im Reisebüro erfragen

Auch als Pauschalreise buchbar - Flugmöglichkeiten und Preise erfahren Sie in Ihrem Reisebüro

HO TRAM



- + Idyllischer Zufluchtsort am Ho Tram Strand
- + Luxuriöses Resort, eingebettet in eine schöne Gartenanlage
- + Große Zimmer
- + Verschiedene Kategorien mit Privatpool buchbar



Wohnbeispiel Garden View Suite

Angsana Ho Tram ♦♦♦♦

Leichter Wellengang und feiner weißer Sandstrand. Ideal für einen entspannten Resort-Urlaub. Alle Suiten und Pool-Villen fügen sich harmonisch in die grüne Oase am Meer ein.

LAGE

- direkt am Strand: Ho Tram
- zum Ortszentrum: Ho Tram, ca. 5 km
- zum Flughafen: Vung Tau, ca. 49 km
- ruhig
- Sandstrand: gehört zur Anlage, Sonnenschirme, Liegen, Strandtuch/Badetuch

AUSSTATTUNG

- offizielle Landeskategorie: 5 Sterne
- Anzahl Wohneinheiten: 81
- Größe Anlage: ca. 6 ha
- modern
- Lobby, Klimaanlage, Gepäckraum
- WLAN, im Zimmer, in den öffentlichen Bereichen
- Restaurant: Fisch-/Meeresfrüchte, mediterrane Küche, internationale Küche, regionale Küche
- hoteleigene Strandbar, Bar
- Roomservic (kostenpflichtig), Transferservice (kostenpflichtig), Wäscheservice (kostenpflichtig)
- Terrasse, Sonnenterrasse, Gartenanlage
- 1 Pool: Sonnenschirme, Liegen, Badetuch

WOHNBEISPIEL

- Garden View Suite (WBG), 61–70 qm, Gartenblick, 1 Bad, Badewanne, Minibar, Auffüllung bei Anreise, Safe, TV (Flachbildschirm), Kaffee/Tee, Balkon (möbliert), Whirlpool

- Ocean View Suite (WBM), 61–70 qm, Meerblick, 1 Bad, Badewanne, Minibar, Auffüllung bei Anreise, Safe, TV (Flachbildschirm), Kaffee/Tee, Balkon (möbliert), Whirlpool
- 1BR Pool View Suite (WB1), 61–70 qm, Meerblick, kombinierter Wohn-/Schlafraum, 1 Bad, Badewanne, Regendusche, Minibar, Auffüllung täglich, Safe, TV (Flachbildschirm), Kaffee/Tee, Terrasse (möbliert), Privatpool, early check-in (nach Verfügbarkeit), late check-out (nach Verfügbarkeit)
- weitere Unterkünfte buchbar

VERPFLEGUNG

- Frühstück, Halbpension, Vollpension

KINDER

- Kinderclub/Miniclub
- Spielplatz (außen)
- Spielplatz (innen)
- Kinderpool (außen)

ERLEBEN

- Inklusive
- Fitnessraum
 - Gegen Gebühr
 - Spa: Angsana Spa
 - Saunabereich: Dampfbad
 - Massagen: Ganzkörpermassage, Teilkörpermassage
 - kosmetische Anwendungen: Gesichtsbildung
 - Wassersport

	Hotelpreise pro Person/Nacht in EUR inkl. ÜF							Anf H	Leistung	SGN02002B
	Erw.	Kinder	A	B	C	D	E			
WBGF Garden View Suite	2	0	134	157	134	148	165	148		
WBMF Ocean View Suite	2	0	179	202	179	193	210	193		
WB1F 1 Bedroom Pool Suite	2	0-1	269	292	269	283	300	283		
VB5F 2 Bedroom Pool Villa	4	0-1	229	241	229	236	243	236		
VB5, WB1 Kind	4-11 J.		63	63	63	63	63	63		
VB5, WB1 Kinderermäßigung	2-3 J.		-100%	-100%	-100%	-100%	-100%	-100%		

A: 1.11.-21.12. B: 22.12.-5.1. C: 6.1.-31.3. D: 1.4.-31.5. E: 1.6.-2.9. F: 3.9.-31.10.

Frühbucher: Bei Buchung bis 30 Tage vor Anreise sparen Sie 10%, bei Buchung bis 60 Tage vor Anreise sparen Sie 15%. **Preisvorteil:** 10% Ermäßigung ab 5 Nächten. **Vollpension (V):** Bei Aufenthalt vom 1.11.-30.12., 1.1.-31.10. + EUR 76. **Halbpension (H):** Bei Aufenthalt vom 1.11.-30.12., 1.1.-31.10. + EUR 42.

An-/Abreise: täglich, obligatorischen Festtagszuschlag bitte im Reisebüro erfragen, auch als Pauschalreise buchbar - Flugmöglichkeiten und Preise erfahren Sie in Ihrem Reisebüro

MUI NE



- ✦ Direkt am 16 km langen Sandstrand
- ✦ Zusätzlich Pool Villen buchbar
- ✦ Großzügige Poollandschaft in einer tropischen Gartenlandschaft
- ✦ Naturbewusstes Spa

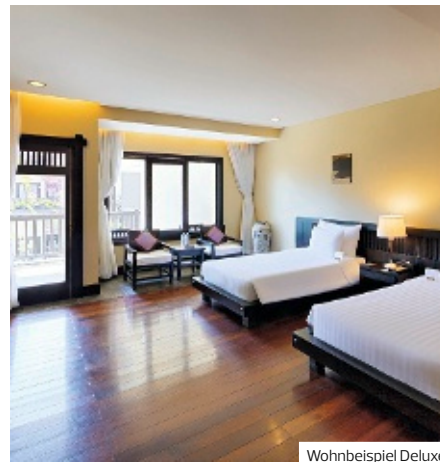

Wohnbeispiel Deluxe



Restaurant „L'Amien“



Anantara Mui Ne Resort & Spa ◆◆◆◆

Das hochwertige Resort liegt direkt am wunderschönen, kilometerlangen Sandstrand von Mui Ne. Die großzügig angelegte Poollandschaft ist von einer schön gestalteten Gartenanlage umgeben und lädt zum Entspannen ein.

LAGE

- direkt am Strand: Mui Ne
- zum Ortszentrum: Phan Thiet, ca. 12 km
- ruhig
- Sandstrand: Sonnenschirme, Liegen, Strandtuch/Badetuch

AUSSTATTUNG

- offizielle Landeskategorie: 5 Sterne
- Anzahl Wohneinheiten: 90
- elegant, komfortabel
- WLAN, in der gesamten Anlage
- Boutique, Souvenirshop
- 2 Restaurants
- hoteleigene Strandbar, Lounge-Bar
- Roomservice (kostenpflichtig), Transferservice (kostenpflichtig)
- Gartenanlage
- 1 Pool: Infinity-Pool, Sonnenschirme, Liegen, Badetuch

WOHNBEISPIEL

- Premier (UM1), 41-45 qm, Hauptgebäude, Straßenblick, Twinbett, Doppelbett, Klimaanlage, Minibar kostenpflichtig, Safe, Kaffee/ Tee
- Deluxe (UD1), 51-60 qm, Hauptgebäude, Gartenblick, Twinbett, Doppelbett, Klimaanlage, Minibar kostenpflichtig, Safe, Kaffee/ Tee, Balkon
- Deluxe Ocean (UDM), 51-60 qm, Etage, Hauptgebäude, oberen, Meerblick, Gartenblick (zum Teil),

- Twinbett, Doppelbett, Klimaanlage, Minibar kostenpflichtig, Safe, Kaffee/ Tee, Balkon
- Ocean Suite (WBM), 81-90 qm, Etage, Hauptgebäude, oberen, Meerblick, kombinierter Wohn-/ Schlafrum, Doppelbett, Klimaanlage, Minibar kostenpflichtig, Safe, Kaffee/ Tee, Balkon
- weitere Unterkünfte buchbar

VERPFLEGUNG

- Frühstück, Halbpension, Vollpension

KINDER

- Kinderclub/Miniclub
- Babysitter-Service (kostenpflichtig)
- Hochstühle im Restaurant
- Kindermenü

ERLEBEN

- Inklusive (teils Fremdanbieter)
 - Fitnessraum
 - Fahrradverleih
 - Gegen Gebühr (teils Fremdanbieter)
 - Spa
 - Massagen
 - Yoga
 - Wassersport
 - Golfplatz vorhanden: im Ort

TIPPS & HINWEISE

- Langzeitreisende ab 5 Nächten Aufenthalt erhalten 15% Ermäßigung auf Abendessen und alkoholfreie Getränke und 15% Ermäßigung auf Spa-Anwendungen

Hotelpreise pro Person/Nacht in EUR inkl. ÜF		Anf H Leistung SGN01034B							
		Erw.	Kinder	A	B	C	D	E	F
UM1F	Premier	2	0-1	145	212	145	212	145	98
UD1F	Deluxe	2	0-1	159	226	159	226	159	112
UDMF	Deluxe Ocean	2	0-1	174	241	174	241	174	127
WBMF	Ocean Suite	2	0-1	215	291	215	291	215	154
WBM, UDM, UM1, UD1	Kind	6-11J.		69	69	69	69	69	69
WBM, UDM, UM1, UD1	Kinderermäßigung	2-5 J.		-100%	-100%	-100%	-100%	-100%	-100%

Frühbucher: Bei Buchung bis 30 Tage vor Anreise und Aufenthalt vom 1.11.-22.12, 3.1.-10.2, 18.2.-31.10, sparen Sie 10%, bei Buchung bis 90 Tage vor Anreise und Aufenthalt vom 1.11.-22.12, 3.1.-10.2, 18.2.-31.10, sparen Sie 25%, bei Buchung bis 60 Tage vor Anreise sparen Sie 15%, bei Buchung bis 90 Tage vor Anreise und Aufenthalt vom 23.12.-2.1, 11.2.-17.2, sparen Sie 15%. **Preisvorteil:** 15% Ermäßigung ab 5-9 Nächte, 20% Ermäßigung ab 10 Nächten. **Vollpension (V):** Bei Aufenthalt vom 1.11.-30.12, 1.1.-11.2, 13.2.-31.10, + EUR 66. **Halbpension (H):** Bei Aufenthalt vom 1.11.-30.12, 1.1.-11.2, 13.2.-31.10, + EUR 34. **Mindestaufenthalt:** 4 Nächte vom 23.12.-2.1, 2 Nächte vom 12.2.-14.2. **An-/Abreise:** täglich, obligatorischen Festtagszuschlag bitte im Reisebüro erfragen, auch als Pauschalreise buchbar - Flugmöglichkeiten und Preise erfahren Sie in Ihrem Reisebüro

MUI NE



- + Direkt am Sandstrand gelegen
- + Unterschiedliche Verpflegungsleistungen buchbar
- + Family Suite für bis zu 5 Personen



Wohnbeispiel Superior Standard

Pandanus Resort ♦♦♦♦

Das großzügig angelegte Resort liegt direkt am wunderschönen Sandstrand von Mui Ne.

Empfehlungsrate **93%**

LAGE

- direkt am Strand
- zum Ortszentrum: Mui Ne, ca. 2,50 km
- zum Ortszentrum: Phan Thiet, ca. 23 km
- ruhig
- Sandstrand: gehört zur Anlage, Sonnenschirme, Liegen

AUSSTATTUNG

- offizielle Landeskategorie: 4 Sterne
- Anzahl Wohneinheiten: 257
- komfortabel, landestypischer Stil
- WLAN, in der gesamten Anlage
- Souvenirshop
- 2 A-la-carte-Restaurants
- Café, Poolbar, Snackbar, Lounge-Bar, Bar
- Hotelbus (zum Fischereihafen und Markt von Mui Ne, kostenpflichtig)
- Gartenanlage
- 2 Pools: Sonnenschirme, Liegen, Badetuch

WOHNBEISPIEL

- Superior Standard (US1), 26–30 qm, Hauptgebäude, Gartenblick, 1 Bad, Klimaanlage, Minibar kostenpflichtig, Safe, Kaffee/ Tee, Balkon oder Terrasse
- Superior Deluxe (UD3), 31–35 qm, Hauptgebäude, Gartenblick, 1 Bad, Klimaanlage, Minibar kostenpflichtig, Safe, Kaffee/ Tee, Balkon

- Superior Comfort (UF1), 41–45 qm, Hauptgebäude, Gartenblick, 1 Bad, Klimaanlage, Minibar kostenpflichtig, Safe, Kaffee/ Tee, Balkon
- Bungalow (BB1), 51–60 qm, Gartenseite, Meerblick, Gartenblick, Poolblick, 1 Bad, Klimaanlage, Minibar kostenpflichtig, Safe, Kaffee/ Tee, Terrasse
- weitere Unterkünfte buchbar

VERPFLEGUNG

- Frühstück, Halbpension, Halbpension Plus, Vollpension, Vollpension Plus, All Inclusive

KINDER

- Kinderpool (außen)
- Kindermenü

ERLEBEN

- Inklusive (teils Fremdanbieter)
- Beachvolleyball
 - Billard
 - Fitnessraum
 - Yoga
 - Tennis: Hartplatz
 - Badminton
 - Tischtennis
 - Fahrradverleih
- Gegen Gebühr (teils Fremdanbieter)
- Wellness-Center
 - Spa
 - Saunabereich
 - Massagen
 - Wassersport
 - Golfplatz vorhanden: im Ort, (ca. 16 km entfernt), 18-Loch
 - Golfkurse

Hotelpreise pro Person/Nacht in EUR inkl. ÜF		Anf H Leistung SGN01026B						
		Erw.	Kinder	A	B	C	D	E
US1F	Superior Standard	2	0-1	45	69	45	69	45
UD3F	Superior Deluxe	2	0-1	48	71	48	71	48
UF1F	Superior Comfort	2	0-1	51	75	51	75	51
BB1F	Bungalow	2	0-1	80	104	80	104	80
UF1,UD3,US1,BB1	Kind	6-11J.		16	16	16	16	16
UF1,UD3,US1,BB1	Kinderermäßigung	2-5J.		-100%	-100%	-100%	-100%	-100%

A: 1.11.-28.12. B: 29.12.-3.1. C: 4.1.-10.2. D: 11.2.-14.2. E: 15.2.-31.10.

Frühbucher: Bei Buchung bis 60 Tage vor Anreise und Aufenthalt vom 1.11.-28.12., 4.1.-10.2., 15.2.-31.10. sparen Sie 15%, bei Buchung bis 30 Tage vor Anreise und Aufenthalt vom 1.11.-28.12., 4.1.-10.2., 15.2.-31.10. sparen Sie 10% **Preisvorteil:** 15% Ermäßigung ab 6-9 Nächte bei Aufenthalt vom 1.11.-28.12., 4.1.-10.2., 15.2.-31.10., 20% Ermäßigung ab 10-17 Nächte bei Aufenthalt vom 1.11.-28.12., 4.1.-10.2., 15.2.-31.10., 25% Ermäßigung ab 18 Nächten bei Aufenthalt vom 1.11.-28.12., 4.1.-10.2., 15.2.-31.10. **Vollpension (V):** Bei Aufenthalt vom 1.11.-23.12., 25.12.-30.12., 1.1.-31.10. + EUR 46 **Vollpension Plus (N):** Bei Aufenthalt vom 1.11.-23.12., 25.12.-30.12., 1.1.-31.10. + EUR 56 **Halbpension (H):** Bei Aufenthalt vom 1.11.-23.12., 25.12.-30.12., 1.1.-31.10. + EUR 28 **Halbpension Plus (M):** Bei Aufenthalt vom 1.11.-23.12., 25.12.-30.12., 1.1.-31.10. + EUR 37 **All Inclusive (A):** Bei Aufenthalt vom 1.11.-23.12., 25.12.-30.12., 1.1.-31.10. + EUR 91 **An-/Abreise:** täglich. Auch als Pauschalreise buchbar - Flugmöglichkeiten und Preise erfahren Sie in Ihrem Reisebüro

PHAN THIET



- + Vietnamesischer Stil mit französischem Flair
- + Überwiegend natürliche Materialien verbaut

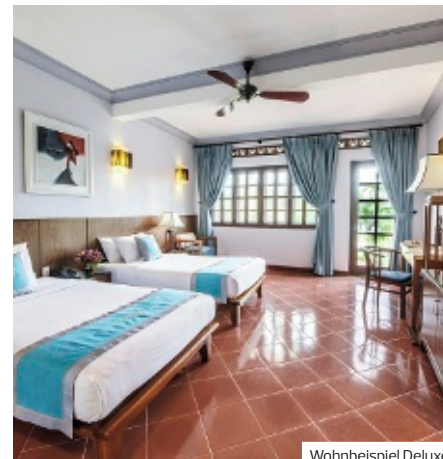

Wohnbeispiel Deluxe



Phu Hai Resort ♦♦♦♦

Die weitläufige Hotelanlage ist im vietnamesischen Stil mit französischem Flair vorwiegend aus natürlichen Materialien erbaut und befindet sich in Hanglage direkt am Strand.

Empfehlungsrate **95%**

LAGE

- direkt am Strand
- zum Flughafen: Ho Chi Minh city, ca. 220 km
- zum Ortszentrum: Mui Ne, ca. 4 km
- ruhig
- Sandstrand: Sonnenschirme, Liegen

AUSSTATTUNG

- offizielle Landeskategorie: 4 Sterne
- Anzahl Wohneinheiten: 112
- landestypischer Stil
- Hotelsafe
- WLAN, in der gesamten Anlage
- Minimarkt, Souvenirshop
- 1 À-la-carte-Restaurant
- Poolbar
- Hotelbus (kostenpflichtig)
- Sonnenterrasse, Gartenanlage
- 1 Pool: Süßwasser, Sonnenschirme, Liegen, Liegestühle, Badetuch

WOHNBEISPIEL

- Deluxe (UD1), 31–35 qm, Gartenblick, Twinbett, Doppelbett, Dusche, Klimaanlage, Minibar kostenpflichtig, Safe, TV (Flachbildschirm), Kaffee/ Tee, Balkon oder Terrasse
- Grand Deluxe Garden View (UDG), 41–45 qm, Gartenblick, Twinbett, Doppelbett, Dusche, Badewanne, Klimaanlage, Minibar kostenpflichtig, Safe, TV, Kaffee/ Tee, Balkon oder Terrasse

- Grand Deluxe Ocean View (UDM), 41–45 qm, Meerblick, Twinbett, Doppelbett, Dusche, Badewanne, Klimaanlage, Minibar kostenpflichtig, Safe, TV, Kaffee/ Tee, Balkon
- Premium (UM1), 36–40 qm, Twinbett, Doppelbett, Dusche, Klimaanlage, Minibar kostenpflichtig, Safe, TV, Kaffee/ Tee, Balkon oder Terrasse
- weitere Unterkünfte buchbar

VERPFLEGUNG

- Frühstück, Halbpension, Vollpension

KINDER

- Spielplatz (außen)
- Spielzimmer
- Hochstühle im Restaurant
- Kindermenü

ERLEBEN

- Inklusive (teils Fremdanbieter)
- Billard, Kickern/ Tischfußball
 - Fitnessraum
 - Tennis: 2 Hartplätze, Flutlicht (kostenpflichtig)
 - Verleih von Tennisausrüstung
 - Tischtennis
 - Beauty-Center (teils Fremdanbieter)
 - Saunabereich
 - Massagen
 - kosmetische Anwendungen
 - Golfplatz vorhanden

Hotelpreise pro Person/Nacht in EUR inkl. ÜF		Anf H Leistung SGN30621B			
		Erw.	Kinder	A	B
UD1F	Deluxe	2	0-1	45	40
UDGF	Grand Deluxe Garden View	2	0-1	50	45
UDMF	Grand Deluxe Ocean View	2	0-1	55	49
UM1F	Premium	2	0-1	47	43
UM1, UDM, UDG, UD1	Kind	6-11 J.		30	30
UM1, UDM, UDG, UD1	Kinderermäßigung	2-5 J.		-100%	-100%

A: 1.11.-31.3. B: 1.4.-31.10.
Frühbucher: Bei Buchung bis 31.12. sparen Sie 10%, bei Buchung bis 21 Tage vor Anreise und Aufenthalt vom 1.1.-31.10. sparen Sie 5%, **Preisvorteil:** 20% Ermäßigung ab 5-6 Nächten bei Aufenthalt vom 1.4.-31.10., 10% Ermäßigung ab 7-10 Nächten bei Aufenthalt vom 1.11.-31.3., 15% Ermäßigung ab 11 Nächten bei Aufenthalt vom 1.1.-31.3. **Vollpension (V):** Bei Aufenthalt vom 1.11.-30.12., 1.1.-10.2., 12.2.-31.10. + EUR 38 **Halbpension (H):** Bei Aufenthalt vom 1.11.-30.12., 1.1.-10.2., 12.2.-31.10. + EUR 22 **An-/Abreise:** täglich, obligatorischen Festtagszuschlag bitte im Reisebüro erfragen.
 Auch als Pauschalreise buchbar - Flugmöglichkeiten und Preise erfahren Sie in Ihrem Reisebüro

MUI NE



Wohnbeispiel Bungalow Garden View

- + Fantastischer, sehr gepflegter Strand
- + Gemütliche, landestypisch eingerichtete Bungalows
- + Infinity-Pool

MUI NE



Wohnbeispiel Deluxe

- + Bei Stammgästen beliebte Anlage
- + Tropische Gartenanlage
- + Direkt am Strand
- + In der näheren Umgebung Restaurants, Bars & Geschäfte

Seahorse Resort & Spa ♦♦♦♦

Herrlich idyllisch! An diesem fantastischen Strand verbringen Sie unvergesslichen Badeurlaub. Gemütlich und edel zugleich sind die landestypisch eingerichteten Bungalows.

LAGE

- direkt am Strand
- zum Stadtzentrum: Phan Thiet, ca. 11 km
- Sandstrand

AUSSTATTUNG

- offizielle Landeskategorie: 4,5 Sterne
- Anzahl Wohneinheiten: 148
- WLAN, in der gesamten Anlage
- 2 A-la-carte-Restaurants
- hoteleigene Strandbar, Poolbar, Bar
- Gartenanlage
- 1 Pool: Infinity-Pool

WOHNBEISPIEL

- Deluxe (UD1), 36-40 qm, 1 Bad, Dusche oder Badewanne, Klimaanlage, Minibar kostenpflichtig, Safe, 1 TV, Kaffee/ Tee, Balkon
- Deluxe Garden View (UDG), 36-40 qm, Gartenblick, Twinbett,

- Doppelbett, Dusche oder Badewanne, Klimaanlage, Minibar kostenpflichtig, Safe, TV, Kaffee/ Tee, Balkon
- weitere Unterkünfte buchbar

VERPFLEGUNG

- Frühstück, Halbpension, Vollpension

KINDER

- Kinderpool (außen)

ERLEBEN

- Inklusiv (teils Fremdanbieter)
- Beachvolleyball
- Billard
- Fitnessraum
- Fahrradverleih
- Gegen Gebühr (teils Fremdanbieter)
- Spa
- Saunabereich: Sauna, Dampfbad
- Tennis

Hotelpreise pro Person/Nacht in EUR inkl. ÜF	Anf H Leistung SGN01024B			
	Erw.	Kinder	A	B
UD1F Deluxe	2	0-1	50	45
UDGF Deluxe Garden View	2	0-1	51	47
UD1, UDG Kind 6-11J.			31	31
UD1, UDG Kinderermäßigung 2-5 J.			-100%	-100%

Frühbucher: Bei Buchung bis 60 Tage vor Anreise und Aufenthalt vom 1.11.-21.12., 11.1.-31.10. sparen Sie 5%
Preisvorteil: 10% Ermäßigung ab 13 Nächten bei Aufenthalt vom 1.11.-21.12., 11.1.-3.5., 10% Ermäßigung ab 7 Nächten bei Aufenthalt vom 4.5.-31.10. **Vollpension (V):** Bei Aufenthalt vom 1.11.-30.12., 1.1.-31.10. + EUR 45, bei Aufenthalt vom 31.12.-31.12. + EUR 141 **Halbpension (H):** Bei Aufenthalt vom 1.11.-30.12., 1.1.-31.10. + EUR 24, bei Aufenthalt vom 31.12.-31.12. + EUR 120 **An-/Abreise:** täglich, auch als Pauschalreise buchbar - Flugmöglichkeiten und Preise erfahren Sie in Ihrem Reisebüro

Bamboo Village Beach Resort & Spa ♦♦♦♦

Das Resort ist im Dorfstil errichtet und von einer großzügig angelegten, tropischen Gartenanlage umgeben. Der weitläufige Sandstrand von Mui Ne lädt zum Baden und zu Spaziergängen ein.

Empfehlungsrate 96%

LAGE

- direkt am Strand
- zum Stadtzentrum: Phan Thiet, ca. 15 km
- ruhig
- Sandstrand: gehört zur Anlage, Sonnenschirme, Liegen

AUSSTATTUNG

- offizielle Landeskategorie: 4 Sterne
- Anzahl Wohneinheiten: 152
- WLAN, in der gesamten Anlage
- Souvenirshop
- Restaurant
- hoteleigene Strandbar, Lounge-Bar
- Gartenanlage
- 1 Pool: Sonnenschirme, Liegen
- 1 Pool: Relaxpool, Sonnenschirme, Liegen

WOHNBEISPIEL

- Deluxe (UD1), 36-40 qm, Gartenblick, Poolblick (zum Teil), 1 Bad, Klimaanlage, Minibar kostenpflichtig, Safe (kostenpflichtig), Balkon
- Cozy Deluxe (UD3), 31-35 qm, Gartenblick, Poolblick (zum Teil), 1 Bad, Klimaanlage, Minibar kostenpflichtig, Safe (kostenpflichtig), Balkon
- weitere Unterkünfte buchbar

VERPFLEGUNG

- Frühstück, Halbpension, Vollpension

KINDER

- Spielplatz (außen)
- Kinderpool (außen)

ERLEBEN

- Inklusiv
- Fitnessraum
- Gegen Gebühr
- Spa: Water Lily

Hotelpreise pro Person/Nacht in EUR inkl. ÜF	Anf H Leistung SGN30609B				
	Erw.	Kinder	A	B	C
UD1F Deluxe	2	0-1	62	73	51
UD3F Cozy Deluxe	2	0-1	67	79	55
UD3, UD1 Kind 2-11J.			38	42	33

Frühbucher: Bei Buchung bis 30 Tage vor Anreise und Aufenthalt vom 1.11.-24.12., 8.1.-8.2., 19.2.-31.10. 10% (max. Aufenthalt 2 Nächte), bei Buchung bis 60 Tage vor Anreise 1.11.-24.12., 8.1.-8.2., 19.2.-31.10. 15% (max. Aufenthalt 4 Nächte). **Preisvorteil:** 10% Ermäßigung ab 3-4 Nächten vom 1.11.-24.12., 8.1.-8.2., 19.2.-31.10., 15% Ermäßigung ab 5-6 Nächten vom 1.11.-24.12., 8.1.-8.2., 19.2.-31.10., 20% Ermäßigung ab 7 Nächten vom 1.11.-24.12., 8.1.-8.2., 19.2.-31.10. **Halbpension (H):** 1.11.-23.12., 25.12.-30.12., 1.1.-11.2., 13.2.-31.10. + EUR 28, für das erste Kind + EUR 15. **Vollpension (V):** 1.11.-23.12., 25.12.-30.12., 1.1.-11.2., 13.2.-31.10. + EUR 52, für das erste Kind + EUR 28. Obligatorischen Festtagszuschlag bitte im Reisebüro erfragen, auch als Pauschalreise buchbar - Flugmöglichkeiten und Preise erfahren Sie in Ihrem Reisebüro

MUI NE



Wohnbeispiel Standard

- + Modern mit traditionellen Elementen
- + Tropische Gartenanlage
- + Direkt am Strand
- + In der näheren Umgebung Unterhaltungsmöglichkeiten

Blue Ocean Resort ♦♦♦♦

Willkommen in Mui Ne und in diesem aufmerksam geführten Urlaubsresort! Vom Service über Ausstattung bis zum Sandstrand gilt hier schlicht eines: genießen!

LAGE

- direkt am Strand: Mui Ne
- zum Ortszentrum: Phan Thiet, ca. 13 km
- ruhig
- Sandstrand: öffentlich, Sonnenschirme, Liegen

AUSSTATTUNG

- offizielle Landeskategorie: 4 Sterne
- Anzahl Wohneinheiten: 81
- landestypischer Stil
- WLAN, in der gesamten Anlage
- 2 A-la-carte-Restaurants
- 1 Buffetrestaurant
- Bar
- Gartenanlage, 1 Pool: Schirme, Liegen

WOHNBEISPIEL

- Standard (UG1), 31-35 qm, Standard, Doppelbett, Klimaanlage, Minibar kostenpflichtig, Safe, Balkon oder Terrasse

- Superior (US1), 46-50 qm, Superior, Doppelbett, Klimaanlage, Minibar kostenpflichtig, Safe, Balkon oder Terrasse
- weitere Unterkünfte buchbar

VERPFLEGUNG

- Frühstück, Halbpension, Vollpension

KINDER

- Spielplatz (außen)

ERLEBEN

- Gegen Gebühr (teils Fremdanbieter)
- Spa
- Golfplatz vorhanden: im Ort

TIPPS & HINWEISE

- Liegen und Sonnenschirme am Strand kostenfrei (begrenzte Anzahl pro Zimmer)

Hotelpreise pro Person/Nacht in EUR inkl. ÜF		Anf H Leistung SGN01022B							
		Erw.	Kinder	A	B	C	D	E	F
UG1F	Standard	2	0-1	46	62	46	62	46	44
US1F	Superior	2	0-1	55	71	55	71	55	52
US1	Kind	4-11J.		37	37	37	37	37	37
A: 1.11.-23.12. B: 24.12.-10.1 C: 11.1.-8.2. D: 9.2.-17.2. E: 18.2.-2.5. F: 3.5.-31.10.				-100%	-100%	-100%	-100%	-100%	-100%

Frühbucher: Bei Buchung bis 31.8. und Aufenthalt vom 3.5.-31.10. sparen Sie 15% (max. Aufenthalt 4 Nächte), bei Buchung bis 60 Tage vor Anreise vom 1.11.-2.5. 10% (max. Aufenthalt 12 Nächte), bei Buchung bis 1 Tag vor Anreise vom 1.11.-2.5. 15%, bei Buchung bis 60 Tage vor Anreise vom 3.5.-31.10. sparen Sie 10% (max. Aufenthalt 4 Nächte). **Preisvorteil:** Bei Buchung ab 1.9. bis 31.10. 10% Erm. ab 13-13 Nächten vom 1.11.-2.5. bei Buchung ab 1.9. bis 31.10. 15% Erm. ab 14 Nächten vom 1.11.-2.5., 20% Erm. ab 5 Nächten vom 3.5.-31.10. **Halbpension (H):** 1.11.-30.12., 1.1.-31.10. + EUR 29. **Vollpension (V):** 1.11.-30.12., 1.1.-31.10. + EUR 45. Obligatorischen Festtagszuschlag bitte im Reisebüro erfragen, auch als Pauschalreise buchbar - Flugmöglichkeiten und Preise erfahren Sie in Ihrem Reisebüro

MUI NE



Wohnbeispiel Azul Pool View

- + Moderne Hotelanlage
- + Infinity Pool mit Swim-Up Bar mit Blick auf das Meer
- + Bungalows eingebettet in eine tropische Gartenanlage

The Cliff Resort & Residences ♦♦♦♦

Ein herrlicher Strand sorgt für traumhaften Badeurlaub! Im top-modernen Hotel fühlen Sie sich rundum wohl. Bestens verpflegt starten Sie in Ihre sonnigen Erholungstage

LAGE

- direkt am Strand
- zum Ortszentrum: Mui Ne, ca. 16 km
- zum Stadtzentrum: Phan Thiet, ca. 8 km
- ruhig
- Sandstrand: gehört zur Anlage, Sonnenschirme, Liegen

AUSSTATTUNG

- offizielle Landeskategorie: 4 Sterne
- Anzahl Wohneinheiten: 125
- WLAN, in der gesamten Anlage
- A-la-carte-Restaurant
- hoteleigene Strandbar, Swim-Up-Bar
- Gartenanlage
- 1 Pool: Sonnenschirme, Liegen
- 1 Pool: Infinity-Pool, Sonnenschirme, Liegen

WOHNBEISPIEL

- Azul Pool View (UBP), 41-45 qm, Nebengebäude, Hauptgebäude,

- Poolblick, Klimaanlage, Safe (kostenpflichtig), Balkon
- Azul Sea View (UBM), 41-45 qm, Nebengebäude, Hauptgebäude, Meerblick, Klimaanlage, Safe (kostenpflichtig), Balkon
- weitere Unterkünfte buchbar

VERPFLEGUNG

- Frühstück, Halbpension, Vollpension, All Inclusive

KINDER

- Spielplatz (außen)
- Hochstühle im Restaurant

ERLEBEN

- Inklusiv (teils Fremdanbieter)
- Fitnessraum
- Fahrradverleih
- Gegen Gebühr (teils Fremdanbieter)
- Wellness-Center

Hotelpreise pro Person/Nacht in EUR inkl. ÜF		Anf H Leistung SGN01031B						
		Erw.	Kinder	A	B	C	D	E
UBPF	Azul Pool View	2	0-1	59	86	59	86	59
UBMF	Azul Sea View	2	0-1	66	93	66	93	66
WBMF	Terra Ocean View	2	0-1	121	171	121	171	121
WBM, UBM, UBP	Kind	5-11J.		46	46	46	46	46
A: 1.11.-24.12. B: 25.12.-7.1 C: 8.1.-8.2. D: 9.2.-17.2. E: 18.2.-31.10.				-100%	-100%	-100%	-100%	-100%

Frühbucher: Bei Buchung bis 30 Tage vor Anreise 15%. **Preisvorteil:** 5% Ermäßigung ab 7-12 Nächten bei Aufenthalt vom 1.11.-24.12., 8.1.-8.2., 18.2.-31.10., 10% Ermäßigung ab 13 Nächten vom 1.11.-24.12., 8.1.-8.2., 18.2.-31.10. **Halbpension (H):** Bei Aufenthalt vom 1.11.-23.12., 25.12.-30.12., 1.1.-11.2., 13.2.-31.10. + EUR 31. **Vollpension (V):** Vom 1.11.-23.12., 25.12.-30.12., 1.1.-11.2., 13.2.-31.10. + EUR 59. **All Inclusive (A):** Vom 1.11.-23.12., 25.12.-30.12., 1.1.-11.2., 13.2.-31.10. + EUR 88. Obligatorischen Festtagszuschlag bitte im Reisebüro erfragen, auch als Pauschalreise buchbar - Flugmöglichkeiten und Preise erfahren Sie in Ihrem Reisebüro

PHAN THIET



Wohnbeispiel Pool Villa Ocean View

- + In hübscher Hanglage direkt am Strand
- + Hervorragendes Preis-Leistungs-Verhältnis
- + Pool Villen buchbar

NINH VAN BAY



Wohnbeispiel Lagoon Pool Villa

- + Exklusive Alleinlage am naturbelassenen Sandstrand
- + Barfuß Resort
- + Butlerservice in den Villen
- + Angebot von vielen Aktivitäten
- + Täglicher Shuttle-Service nach Nha Trang

Romana Resort & Spa ♦♦♦♦

Klein, aber fein ist die Devise! Das reizvolle Resort liegt am Ende der Küstenstraße und wird schnell zu einem behaglichen Ort der Erholung. Ideal für Ruhesuchende.

LAGE

- direkt am Strand
- zum Ortszentrum: Mui Ne, ca. 5 km
- zum Ortszentrum: Ham Tiên, ca. 3 km
- ruhig
- Sandstrand: Sonnenschirme, Liegen

AUSSTATTUNG

- offizielle Landeskategorie: 4 Sterne
- Anzahl Wohneinheiten: 96
- landestypischer Stil
- WLAN, in der gesamten Anlage
- A-la-carte-Restaurant
- Bar
- Gartenanlage
- 1 Pool: Sonnenschirme, Liegen

WOHNBEISPIEL

- Deluxe Ocean View (UDM), 26-30 qm, Meerblick (seitlich), Twinbett, Doppelbett, 1 Bad, Klimaanlage, Minibar kostenpflichtig, Safe, Balkon oder Terrasse

- Pool Villa Ocean View (VB5), 91-100 qm, Meerseite, Meerblick (direkt), Twinbett, Doppelbett, 1 Bad, Klimaanlage, Minibar kostenpflichtig, Safe, Terrasse (möbliert), Privatpool

VERPFLEGUNG

- Frühstück, Halbpension, Vollpension, All Inclusive

KINDER

- Kinderpool (außen)

ERLEBEN

- Inklusive (teils Fremdanbieter)
 - Fitnessraum
 - Gegen Gebühr (teils Fremdanbieter)
 - Spa

Hotelpreise pro Person/Nacht in EUR inkl. ÜF	Anf H Leistung SGN01077B						
	Erw.	Kinder	A	B	C	D	E
UDMF Deluxe Ocean View	2	0-1	34	56	34	56	34
VB5F Pool Villa Ocean View	2	0-1	59	86	59	86	59
VB5, UDM Kind 2-4 J.			19	19	19	19	19
VB5, UDM Kind 5-11 J.			19	19	19	19	19

A: 1.11.-27.12. B: 28.12.-5.1. C: 6.1.-10.2. D: 11.2.-18.2. E: 19.2.-31.10.

Frühbucher: Bei Buchung bis 52 Tage vor Anreise sparen Sie 10%. **Preisvorteil:** 12% Ermäßigung ab 7 Nächten. **All Inclusive (A):** + EUR 120. **Vollpension (V):** + EUR 59. **Halbpension (H):** + EUR 30. **An-/Abreise:** täglich, auch als Pauschalreise buchbar – Flugmöglichkeiten und Preise erfahren Sie in Ihrem Reisebüro

L'Alya Ninh Van Bay ♦♦♦♦♦

Absolute Privatsphäre und Service der Extraklasse sind Ihnen hier garantiert. Wenn Sie zudem einen privaten Strandzugang schätzen, werden Sie hier glücklich!

PREMIUM

Honeymoon

LAGE

- Transfer per Schnellboot, Dauer 15 Minute/n
- zum Stadtzentrum: Nha Trang City, ca. 17 km
- Sandstrand: naturbelassen

AUSSTATTUNG

- offizielle Landeskategorie: 5 Sterne
- Anzahl Wohneinheiten: 33
- WLAN, im Zimmer, in den öffentlichen Bereichen
- Restaurant
- 1 Pool: Infinity-Pool, Sonnenschirme, Liegen

WOHNBEISPIEL

- Hill Rock Pool Villa (VB2), 81-90 qm, 3 Etagen, 1 separates Schlafzimmer, Safe, Terrasse, Privatpool
- Lagoon Pool Villa (VB1), 101-120 qm, 1 separates Schlafzimmer, Lagunenseite, Meerblick,

- Doppelbett, Freiluftbadezimmer, Safe, Terrasse, Privatpool
- weitere Unterkünfte buchbar

VERPFLEGUNG

- Frühstück, Halbpension, Vollpension

KINDER

- Spielplatz (außen)

ERLEBEN

- Fitnessraum
- Gegen Gebühr
- Spa

TIPPS & HINWEISE

- Viele Aktivitäten kostenfrei, z.B. geführte Dschungel-, Berg- und Wandertouren, Morgen-Yoga, Sunset-Cocktail, Tea-Time, Angeln, Kajak, u.v.m.

Hotelpreise pro Person/Nacht in EUR inkl. ÜF	Anf H Leistung NHA01014B						
	Erw.	Kinder	A	B	C	D	E
VB2F Hill Rock Pool Villa	2	0	168	223	240	174	206
VB1F Lagoon Pool Villa	2	0-1	226	290	318	240	282
VB0F Beach Pool Villa 2BR	4	0-1	196	241	267	212	250
VB3F Grand Lagoon Pool Villa 2BR	4	0-1	209	257	283	226	265
VB3, VB0, VB1 Kind 6-11 J.			58	58	57	57	57
VB3, VB0, VB1 Kinderermäßigung 2-5 J.			-100%	-100%	-100%	-100%	-100%

A: 1.11.-22.12. B: 23.12.-31.12. C: 1.1.-11.9.2.-16.2. D: 2.1.-8.2. 17.2.-30.6. 3.9.-31.10. E: 1.7.-2.9.

Frühbucher: Bei Buchung bis 45 Tage vor Anreise/Aufenthalt vom 1.11.-31.12., 2.1.-8.2., 17.2.-30.6., 3.9.-31.10. 10%, bei Buchung bis 60 Tage vor Anreise 1.1.-11.17.-2.9.10%. **Preisvorteil:** 15% ab 5 Nächten 1.11.-8.2., 17.2.-31.10.

Vollpension (V): 1.11.-23.12., 25.12.-30.12. + EUR 90, 1.1.-31.10. + EUR 92. **Halbpension (H):** 1.11.-23.12., 25.12.-30.12. + EUR 56, 1.1.-31.10. + EUR 54. **Obligatorischen Festtagszuschlag** bitte im Reisebüro erfragen, auch als Pauschalreise buchbar – Flugmöglichkeiten und Preise erfahren Sie in Ihrem Reisebüro

NINH VAN BAY



- + Nur auf dem Wasserweg erreichbares elegantes Resort
- + Bootstransfer für 2 Personen kostenfrei
- + Villen mit eigenem Pool
- + Gäste ab 12 Jahren willkommen



Wohnbeispiel Jungle Rock Villa



Wohnbeispiel Ocean View Pool Villa

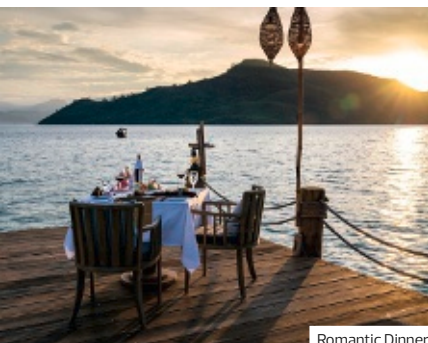

Romantic Dinner



An Lam Retreats Ninh Van Bay ♦♦♦♦

Ein perfektes Hideaway für alle, die Ruhe und Entspannung in der Natur suchen! Moderner Chic, schlichte Eleganz und ein Hauch vietnamesische Tradition machen die Villen des Resorts zu zauberhaften Refugien.

WELLNESS

Honeymoon

LAGE

- direkt am Strand: Ninh Van Bay
- zum Stadtzentrum: ca. 22 km
- ruhig
- Sandstrand

AUSSTATTUNG

- offizielle Landeskategorie: 5 Sterne
- WLAN, in der gesamten Anlage
- Souvenirshop
- A-la-carte-Restaurant
- Buffetrestaurant
- hoteleigene Strandbar, Rooftop-Bar
- 1 Pool

WOHNBEISPIEL

- Jungle Rock Villa (VB1), 91-100 qm, Landblick, Doppelbett (Kingsize), Klimaanlage, Minibar kostenpflichtig, Safe (kostenpflichtig), Terrasse (möbliert)
- Ocean View Pool Villa (VB5), 91-100 qm, Meerblick, Doppelbett (Kingsize), Klimaanlage, Minibar kostenpflichtig, Safe (kostenpflichtig), Terrasse (möbliert), Privatpool
- Tree Top Pool Villa (VB3), 91-100 qm, Meerblick, Buchtblick, Doppelbett (Kingsize), Freiluftbadezimmer, Klimaanlage, Minibar kostenpflichtig, Safe (kostenpflichtig), Terrasse (möbliert), Privatpool
- Bay View Pool Villa (VB2), 81-90 qm, Meerblick, Doppelbett (Kingsize), Freiluftbadezimmer, Klimaanlage,

- Minibar kostenpflichtig, Safe (kostenpflichtig), Terrasse (möbliert), Privatpool
- weitere Unterkünfte buchbar

VERPFLEGUNG

- Frühstück, Halbpension, Vollpension

ERLEBEN

- Inklusiv (teils Fremdanbieter)
- Billard, Darts
- Fitnessraum
- Yoga
- Fahrradverleih
- Gegen Gebühr (teils Fremdanbieter)
- Wellness-Center
- Spa
- Saunabereich

- Massagen
- Meditation
- Tee am Nachmittag, BBQ, Picknick am Strand, Kreuzfahrt bei Sonnenuntergang auf einem Katamaran

TIPPS & HINWEISE

- Da das Resort auf dem Landweg nicht erreichbar ist, muss ein Transfer ab/bis Flughafen Cam Ranh bis Bootsanlegestelle dazugebucht werden. Der Transfer ab/bis Anlegestelle-Resort ist kostenfrei. Gäste ab 12 Jahren willkommen. Das Resort behält sich das Recht vor, Buchungen mit Kindern unter 12 Jahren beim Check-in abzulehnen.

	Hotelpreise pro Person/Nacht in EUR inkl. ÜF		Anf H Leistung NHA01028B					
	Erw.	Kinder	A	B	C	D	E	F
VB1F Jungle Rock Villa	2	0	204	271	225	204	225	204
VB5F Ocean View Pool Villa	2	0	265	352	292	265	292	265
VB3F Tree Top Pool Villa	2	0	296	393	325	296	325	296
VB2F Bay View Pool Villa	2	0	235	312	258	235	258	235

A: 1.11.-22.12. B: 23.12.-5.1. C: 6.1.-4.5. D: 5.5.-30.6. E: 1.7.-3.9. F: 4.9.-31.10.
Frühbucher: Bei Buchung bis 30 Tage vor Anreise und Aufenthalt vom 1.11.-22.12. 6.1.-31.10. sparen Sie 10%, bei Buchung bis 60 Tage vor Anreise und Aufenthalt vom 23.12.-5.1. sparen Sie 10% **Preisvorteil:** 10% Ermäßigung ab 3-4 Nächten bei Aufenthalt vom 1.11.-22.12., 6.1.-7.2., 17.2.-28.3., 3.4.-31.10., 23% Ermäßigung ab 5 Nächten bei Aufenthalt vom 1.11.-22.12., 6.1.-7.2., 17.2.-28.3., 3.4.-31.10. **Halbpension (H):** Bei Aufenthalt vom 1.11.-23.12., 25.12.-30.12., 1.1.-31.10. + EUR 58 **Vollpension (V):** Bei Aufenthalt vom 1.11.-23.12., 25.12.-30.12., 1.1.-31.10. + EUR 95 **Mindestaufenthalt:** 3 Nächte vom 23.12.-5.1., 8.2.-16.2., 2 Nächte vom 29.3.-2.4. **An-/Abreise:** täglich, obligatorischen Festtagszuschlag bitte im Reisebüro erfragen.
 Auch als Pauschalreise buchbar - Flugmöglichkeiten und Preise erfahren Sie in Ihrem Reisebüro

CAM RANH



- + Ein Premiumprodukt – elegant & klassisch im traditionell kolonialen Stil
- + Drei Swimmingpools fügen sich in die weitläufige Gartenanlage
- + Verschiedene Themen-Restaurants
- + Direkt am langen Sandstrand gelegen
- + Plastikfreies Konzept



Wohnbeispiel Deluxe

The Anam Cam Ranh ◆◆◆◆

Erleben Sie den Himmel auf Erden in dieser Luxusoase, die den Geist alter Zeiten exzellent auf die Ansprüche moderner Gäste übertragen hat. Mit feinstem Sandstrand und prächtiger Regenwald-Vegetation ist dies ein tropisches Urlaubsparadies, das seinesgleichen sucht.

PREMIUM

LAGE

- direkt am Strand: Long Beach
- zum Stadtzentrum: Nha Trang, ca. 25 km
- ruhig
- Sandstrand: gehört zur Anlage, Sonnenschirme, Liegen

AUSSTATTUNG

- offizielle Landeskategorie: 5 Sterne
- Anzahl Wohneinheiten: 213
- WLAN, in der gesamten Anlage
- Boutique, Souvenirshop, Juwelier
- 3 A-la-carte-Restaurants
- 1 Fine-Dining-Restaurant
- hoteleigene Strandbar, 2 Bars
- Gartenanlage
- 2 Pools: Sonnenschirme, Liegen
- 1 Pool: nur für Erwachsene, Sonnenschirme, Liegen

WOHNBEISPIEL

- Deluxe (UD1), 51–60 qm, Deluxe, Hauptgebäude, Meerblick oder Gartenblick, 1 Bad, Klimaanlage, Minibar kostenpflichtig, Safe, Balkon oder Terrasse
- Premium (UM1), 51–60 qm, Premium, Gartenseite, Meerblick oder Gartenblick, 1 Bad, Klimaanlage, Minibar kostenpflichtig, Safe, Balkon oder Terrasse (möbliert)
- Terrace (UD2), 71–80 qm, Hauptgebäude, 1 Bad, Klimaanlage, Minibar kostenpflichtig, Safe, Balkon

- Garden View Villa (VBG), 46–50 qm, Gartenseite, Gartenblick, kombinierter Wohn-/Schlafraum, 1 Bad, Klimaanlage, Minibar kostenpflichtig, Safe, Terrasse
- weitere Unterkünfte buchbar

VERPFLEGUNG

- Frühstück, Halbpension, Vollpension

KINDER

- Kinderclub/Miniclub: 4–12 Jahre
- Spielplatz (außen)
- Babysitter-Service (kostenpflichtig, auf Anfrage)

ERLEBEN

Inklusive (teils Fremdanbieter)

- Beachvolleyball
- Billard, Darts
- Fitnessraum
- Yoga, Meditation
- Golfplatz vorhanden
- Tennis: Hartplatz
- Tischtennis
- Gegen Gebühr (teils Fremdanbieter)
- Spa: The Anam Spa, 10 Behandlungsräume
- Saunabereich
- Massagen
- Personal Trainer
- Wassersport

	Hotelpreise pro Person/Nacht in EUR inkl. ÜF		Anf H. Leistung NHA01010B				
	Erw.	Kinder	A	B	C	D	E
UD1F Deluxe	2	0-1	100	130	100	130	100
UM1F Premium	2	0-1	115	145	115	145	115
UD2F Terrace	2	0-1	154	182	154	182	154
VBGF Garden View Villa	2	0-1	123	152	123	152	123
UD2, UD1, UM1, VBG Kind		6-11J.	42	42	42	42	42
UD2, UD1, UM1, VBG Kinderermäßigung		2-5J.	-100%	-100%	-100%	-100%	-100%

A: 1.11.–23.12. B: 24.12.–3.1. C: 4.1.–8.2. D: 9.2.–18.2. E: 19.2.–31.10.

Frühbucher: Bei Buchung bis 60 Tage vor Anreise und Aufenthalt vom 27.12.–31.10. sparen Sie 10%.
Preisvorteil: 10% Ermäßigung ab 4–5 Nächte bei Aufenthalt vom 27.12.–31.10., 15% Ermäßigung ab 6 Nächten bei Aufenthalt vom 27.12.–31.10., bei Buchung ab 1.12. bis 26.12. 10% Ermäßigung ab 4–5 Nächte bei Aufenthalt vom 1.12.–26.12., bei Buchung ab 1.12. bis 26.12. 15% Ermäßigung ab 6 Nächten bei Aufenthalt vom 1.12.–26.12. **Halbpension (H):** + EUR 41. **Vollpension (V):** + EUR 79.
Mindestaufenthalt: 3 Nächte vom 24.12.–3.1., 9.2.–18.2. **An-/Abreise:** täglich, auch als Pauschalreise buchbar – Flugmöglichkeiten und Preise erfahren Sie in Ihrem Reisebüro

CAM RANH



- + Weitläufiges Luxusresort
- + Direkte Strandlage
- + Großzügige Suiten & Pavillions



Wohnbeispiel Pavillon



Alma Resort ♦♦♦♦

Ein Resort, in dem sich alle Generationen wohl fühlen: Hier stehen Sonne, Sand und Spaß im Mittelpunkt! Ein Highlight: der hoteleigene Splashpark. Mehrere Restaurants und ein Foodmarket sorgen fürs leibliche Wohl.

LAGE

- direkt am Strand
- Sandstrand

AUSSTATTUNG

- offizielle Landeskategorie: 5 Sterne
- Anzahl Wohneinheiten: 580
- komfortabel
- Kino
- Boutique, Souvenirshop
- 14 Restaurants: inklusive verschiedene Bars
- Aquapark, (Lazyriver, Wasserrutschen)
- 12 Pools, Liegen und Sonnenschirme

WOHNBEISPIEL

- Ocean View 1BR Superior Suite (W1M), 61-70 qm, Superior, 1 separates Schlafzimmer, Meerblick, Sofabett, Dusche, Badewanne, Klimaanlage, Minibar, Auffüllung bei Anreise, Softdrinks, Wasser, Safe, Kaffee/Tee, Kühlschrank, Balkon, bei Ankunft im Zimmer Obst
- Ocean View 2 BR Premium Suite (W2M), 101-120 qm, Premium, 2 separate Schlafzimmer, Meerblick, Sofabett, Dusche, Badewanne, Klimaanlage, Minibar, Auffüllung bei Anreise, Softdrinks, Wasser, Safe, Kaffee/Tee, Kühlschrank, Balkon, bei Ankunft im Zimmer Obst

- Ocean View Pool Pavilion 1BR (SBM), 151-200 qm, 1 separates Schlafzimmer, Etage, unteren, Meerblick, Sofabett, 2 Bäder, Dusche, Badewanne, Klimaanlage, Minibar, Auffüllung regelmäßig, Softdrinks, Wasser, Safe, Kaffee/Tee, Kühlschrank, Balkon, Privatpool, bei Ankunft im Zimmer Obst
- Ocean View Pavillion 2 BR (SB2), 151-200 qm, 2 separate Schlafzimmer, Etage, oberen, Meerblick, Sofabett, Dusche, Badewanne, Klimaanlage, Minibar, Auffüllung täglich, Softdrinks, Wasser, Safe, Kaffee/Tee, Kühlschrank, Balkon, Whirlpool, bei Ankunft im Zimmer Obst

VERPFLEGUNG

- Frühstück, Halbpension, Vollpension

KINDER

- Kinderclub/Miniclub
- Teenieclub
- Spielplatz (außen)
- Kinderpool (außen)

ERLEBEN

- Inklusive
- Minigolf, (nach 17 Uhr kostenpflichtig)
- Fitnessraum
- Tennis: Tennisplatz Gegen Gebühr (teils Fremdanbieter)
- Spa: Le Spa
- Massagen
- Wassersport



	Hotelpreise pro Person/Nacht in EUR inkl. ÜF	Anf H Leistung NHA01020B				
		Erw.	Kinder	A	B	C
W1MF Ocean View 1BR Superior Suite		2	0-1	90	104	75
W2MF Ocean View 2BR Premium Suite		4	0-1	70	81	59
SBMF Ocean View Pool Pavilion 1BR		2	0-1	164	189	136
SB2F Ocean View Pavilion 2BR		4	0-1	95	109	79
SB2, SBM, W2M, W1M Kind 7-11J.				66	66	66
SB2, SBM, W2M, W1M Kinderermäßigung 2-6J.				-100%	-100%	-100%
A: 1.11.-30.12., 3.1.-7.2., 16.2.-1.5., 1.6.-31.8., 28.9.-8.10. B: 31.12.-2.1., 8.2.-15.2. C: 2.5.-31.5., 1.9.-27.9., 9.10.-31.10.						
Frühbucher: Bei Buchung bis 60 Tage vor Anreise und Aufenthalt vom 1.11.-1.5., 1.6.-31.8., 28.9.-8.10. sparen Sie 15%, bei Buchung bis 30 Tage vor Anreise und Aufenthalt vom 1.11.-1.5., 1.6.-31.8., 28.9.-8.10. sparen Sie 10%.						
Preisvorteil: 5% Ermäßigung ab 4-7 Nächte, 10% Ermäßigung ab 8 Nächten						
Vollpension (V): + EUR 57. Halbpension (H): + EUR 32. An-/Abreise: täglich, auch als Pauschalreise buchbar – Flugmöglichkeiten und Preise erfahren Sie in Ihrem Reisebüro						

CAM RANH



- + Direkt am Sandstrand
- + 1 Spa-Anwendungen pro Tag/ Person kostenfrei
- + Kostenfreier Shuttle Bus nach Nha Trang
- + Villen mit privatem Pool



Wohnbeispiel Ocean View Pool Villa

Fusion Resort Cam Ranh ◆◆◆◆

Besonders an diesem Luxusresort ist sein Spa-inclusive-Konzept: Genießen Sie die Wellnesspraktiken und lassen Sie sich von Kopf bis Fuß verwöhnen.

LAGE

- direkt am Strand
- zum Flughafen: Cam Ranh, ca. 5 km
- zum Stadtzentrum: Nha Trang, ca. 30 km
- Sandstrand: naturbelassen, gehört zur Anlage, über Treppen erreichbar, Liegestühle, (im Sommer)

AUSSTATTUNG

- offizielle Landeskategorie: 5 Sterne
- Anzahl Wohneinheiten: 122
- WLAN, in der gesamten Anlage
- Boutique, Souvenirshop
- Buffetrestaurant
- hoteleigene Strandbar, Bar
- Gartenanlage
- 2 Pools: Infinity-Pool, Sonnenschirme, Liegen, Badetuch

WOHNBEISPIEL

- Chic Suite (WB1), 91-100 qm, Gartenblick, Dusche, Badewanne, Klimaanlage, Minibar kostenpflichtig, Safe (kostenpflichtig), Kaffee/ Tee, Terrasse (möbliert), Garten
- Ocean View Suite (WBM), 151-200 qm, Nebengebäude, Meerblick (seitlich), kombinierter Wohn-/Schlafraum, Dusche, Badewanne, Klimaanlage, Minibar kostenpflichtig, Safe (kostenpflichtig), Kaffee/ Tee, Terrasse (möbliert)
- Hideaway Pool Villa (VBG), 121-150 qm, Gartenblick, Dusche, Badewanne, Klimaanlage, Minibar, Safe, Kaffee/ Tee, Garten (möbliert), Terrasse, Privatpool

- Tee, Garten (möbliert), Terrasse, Privatpool
- Ocean View Pool Villa (VB5), 151-200 qm, Gartenseite, Meerblick, Gartenblick, Dusche, Badewanne, Klimaanlage, Minibar, Safe, Kaffee/ Tee, Garten (möbliert), Terrasse, Privatpool
- weitere Unterkünfte buchbar

VERPFLEGUNG

- Frühstück, Halbpension, Vollpension

KINDER

- Kinderclub/Miniclub
- Spielplatz (außen)
- Kinderpool (außen)
- Hochstühle im Restaurant

- Kindermenü
- Farm

ERLEBEN

- Inklusive (teils Fremdanbieter)
- Spa: ab 16 Jahre
- Saunabereich
- Fitnessraum
- Yoga, Meditation
- Gegen Gebühr (teils Fremdanbieter)
- Massagen

TIPPS & HINWEISE

- Sportprogramme sind saisonabhängig
- Zielflughafen: Ho Chi Minh Stadt, Weiterflug nach Cam Ranh (Flughafen von Nha Trang), ca. 5 km zum Resort.

Hotelpreise pro Person/Nacht in EUR inkl. ÜF		Anf H Leistung NHA01011B					
		Erw.	Kinder	A	B	C	D
WB1F	Chic Suite	2	0-1	138	184	152	167
WBMF	Ocean View Suite	2	0-1	160	206	174	189
VBGF	Hideaway Pool Villa	2	0-1	186	245	206	226
VB5F	Ocean View Pool Villa	2	0-1	252	330	277	301
VB5, VBG, WBM, WB1 Kind. 6-11 J.				69	69	69	69
VB5, VBG, WBM, WB1 Kind. 12-15 J.				82	82	82	82
A: 1.11.-22.12., 26.12.-29.12., 2.1.-8.2. B: 23.12.-25.12., 30.12.-1.1., 9.2.-14.2., 30.4.-1.5., 16.9.-18.9. C: 15.2.-29.4., 2.5.-30.6., 3.9.-15.9., 19.9.-31.10. D: 1.7.-2.9.							
Frühbucher: Bei Buchung bis 30 Tage vor Anreise sparen Sie 10%, bei Buchung bis 60 Tage vor Anreise sparen Sie 15%. Preisvorteil: 10% Ermäßigung ab 3-4 Nächten, 15% Ermäßigung ab 5 Nächten. Halbpension (H): + EUR 57. Vollpension (V): + EUR 89. Mindestaufenthalt: 2 Nächte vom 23.12.-25.12., 30.12.-1.1., 9.2.-14.2., 30.4.-1.5., 16.9.-18.9. An-/Abreise: täglich, auch als Pauschalreise buchbar - Flugmöglichkeiten und Preise erfahren Sie in Ihrem Reisebüro							

CUA DAI BEACH

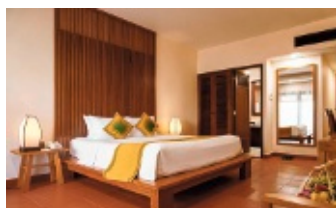

Wohnbeispiel Superior Garden View

- + Direkt am Strand in einer tropischen Gartenanlage
- + Bei Stammgästen beliebtes Resort
- + Internationale & vietnamesische Küche

Palm Garden Resort ♦♦♦♦

Neben der beeindruckenden Anlage ist das Personal excellent, die Lage direkt am Meer ein Traum.

LAGE

- direkt am Strand: Cua Dai
- zum Ortszentrum: Hoi An, ca. 5 km
- zum Ortszentrum: Da Nang, ca. 17 km
- zentral
- Sandstrand: Sonnenschirme, Liegen

AUSSTATTUNG

- offizielle Landeskategorie: 5 Sterne
- Anzahl Wohneinheiten: 216
- WLAN, in der gesamten Anlage
- 3 À-la-carte-Restaurants
- Buffetrestaurant
- Poolbar, Bar
- Gartenanlage
- 1 Pool: Sonnenschirme, Liegen

WOHNBEISPIEL

- Superior Garden View (USG), 36–40 qm, Superior, Hauptgebäude, Gartenblick, 1 Bad, Klimaanlage, Safe, Balkon oder Terrasse

- Superior Sea View (USM), 36–40 qm, Superior, Hauptgebäude, Meerblick, 1 Bad, Klimaanlage, Safe, Balkon oder Terrasse
- weitere Unterkünfte buchbar

VERPFLEGUNG

- Frühstück, Halbpension, Vollpension

KINDER

- Kinderclub/Miniclub (kostenpflichtig)
- Spielplatz (außen)
- Hochstühle im Restaurant

ERLEBEN

- Inklusive
- Fitnessraum
- Gegen Gebühr
- Spa

Hotelpreise pro Person/Nacht in EUR inkl. ÜF	Anf H Leistung DAD01015B							
	Erw.	Kinder	A	B	C	D	E	F
USGF Superior Garden View	2	0-1	60	67	60	67	72	65
USMF Superior Sea View	2	0-1	65	72	65	72	75	67
USM, USG Kind	6-11J.		31	31	31	31	33	33
USM, USG Kinderermäßigung	2-5 J.		-100%	-100%	-100%	-100%	-100%	-100%
A: 1.11.-23.12. B: 24.12.-25.12. C: 26.12.-30.12. D: 31.12.-31.12. E: 1.1.-1.1. F: 2.1.-31.10.								

Frühbucher: Bei Buchung bis 60 Tage vor Anreise und Aufenthalt vom 1.1.-31.10. sparen Sie 5% (max. Aufenthalt 7 Nächte), bei Buchung bis 45 Tage vor Anreise vom 1.11.-31.12. 5% (max. Aufenthalt 6 Nächte).
Preisvorteil: 15% Ermäßigung ab 8 Nächten 1.1.-31.10., 15% Ermäßigung ab 7 Nächten 1.11.-31.12.
Halbpension (H): 1.11.-23.12., 25.12.-30.12. + EUR 21, 1.1.-31.10. + EUR 28. **Vollpension (V):** 1.11.-23.12., 25.12.-30.12. + EUR 36, 1.1.-31.10. + EUR 48. Obligatorischen Festtagszuschlag bitte im Reisebüro erfragen, auch als Pauschalreise buchbar - Flugmöglichkeiten und Preise erfahren Sie in Ihrem Reisebüro

AN BANG BEACH

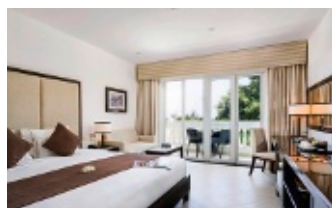
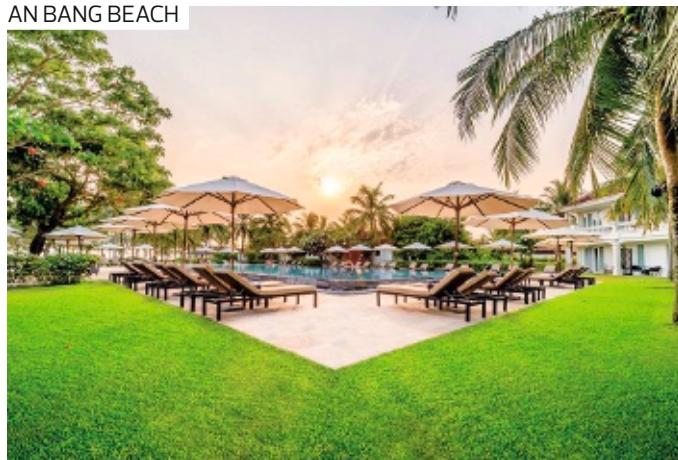

Wohnbeispiel Superior

- + Boutique Resort im französischen Kolonialstil
- + Direkt am Sandstrand gelegen
- + Regelmäßiger Shuttle-Transfer nach Hoi An

Boutique Hoi An Resort ♦♦♦♦

Hübsches Boutiquehotel am Meer, ideal für Tage der Entspannung am Strand. Am Abend einen Drink an der Beachbar? Traumhaft! Das Zentrum von Hoi An bietet Abwechslung.

LAGE

- direkt am Strand: An Bang Beach
- zum Stadtzentrum: Hoi An, ca. 5 km
- zum Golfplatz: (18-Loch), ca. 8 km
- Sandstrand: gehört zur Anlage, Sonnenschirme, Liegen

AUSSTATTUNG

- offizielle Landeskategorie: 4 Sterne
- WLAN, in der gesamten Anlage
- À-la-carte-Restaurant
- hoteleigene Strandbar, Poolbar
- Hotelbus
- Gartenanlage
- 1 Pool: Liegestühle, Badetuch

WOHNBEISPIEL

- Superior (US1), 31–35 qm, Gartenblick, Doppelbett, Klimaanlage, Minibar kostenpflichtig, Safe, Kaffee/ Tee, Balkon
- Premier Deluxe (UM2), 31–35 qm, Gartenblick, Doppelbett, Klimaanlage,

- Minibar kostenpflichtig, Safe, Kaffee/ Tee, Balkon oder Terrasse
- weitere Unterkünfte buchbar

VERPFLEGUNG

- Frühstück, Halbpension, Vollpension

KINDER

- Kinderpool (außen)
- Babysitter-Service

ERLEBEN

- Inklusive (teils Fremdanbieter)
- Fitnessraum
- Gegen Gebühr (teils Fremdanbieter)
- Wellness-Center
- Saunabereich
- Massagen
- Yoga
- Golfplatz vorhanden: im Ort, 18-Loch
- Fahrradverleih

Hotelpreise pro Person/Nacht in EUR inkl. ÜF	Anf H Leistung DAD01020B			
	Erw.	Kinder	A	B
US1F Superior	2	0-1	91	109
UM2F Premier Deluxe	2	0-1	111	128
UM2, US1 Kind	5-11J.		50	50
UM2, US1 Kinderermäßigung	2-4 J.		-100%	-100%
A: 1.11.-19.12. B: 20.12.-9.1. C: 10.1.-31.10.				

Frühbucher: Bei Buchung bis 60 Tage vor Anreise und Aufenthalt vom 1.11.-30.4. sparen Sie 10%, bei Buchung bis 45 Tage vor Anreise und Aufenthalt vom 1.5.-31.10. sparen Sie 10%.
Halbpension (H): Bei Aufenthalt vom 1.11.-23.12., 25.12.-30.12., 1.1.-31.10. + EUR 42
Vollpension (V): Bei Aufenthalt vom 1.11.-23.12., 25.12.-30.12., 1.1.-31.10. + EUR 76
An-/Abreise: täglich, obligatorischen Festtagszuschlag bitte im Reisebüro erfragen.
 Auch als Pauschalreise buchbar - Flugmöglichkeiten und Preise erfahren Sie in Ihrem Reisebüro

DANANG BEACH

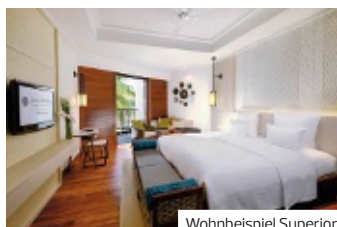

Wohnbeispiel Superior

- + Luxuriöses weitläufiges Resort
- + Direkt am weißen Sandstrand
- + Geschmackvoll eingerichtete Zimmer

DANANG BEACH

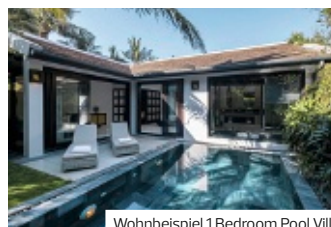
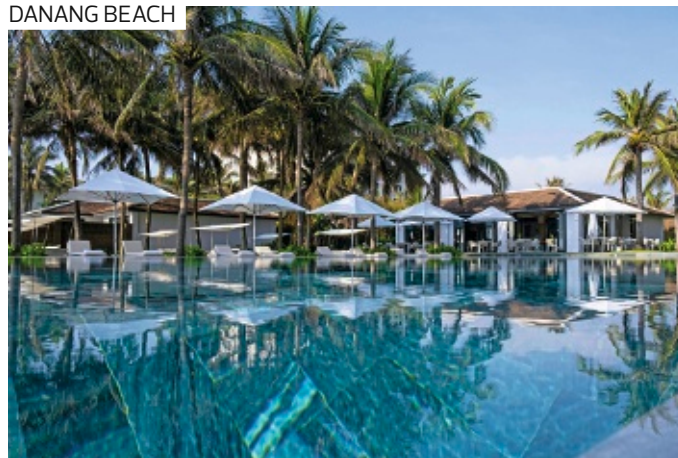

Wohnbeispiel 1 Bedroom Pool Villa

- + 2 Spa-Anwendungen pro Person/Tag
- + Villen mit privatem Pool
- + Kostenfreier Shuttle Bus nach Hoi An
- + Direkt am Strand in einer tropischen Gartenanlage

Pullman Danang Beach Resort ♦♦♦♦

Möchten Sie Strandurlaub und Kulturtrip verbinden? Das Strandresort liegt direkt am Danang Beach. Zugleich sind 3 UNESCO-Welterbe-Stätten leicht erreichbar.

- LAGE**
- direkt am Strand: Da Nang
 - zum Ortszentrum: Danang, ca. 7 km
 - zum Ortszentrum: Hoi An, ca. 22 km
 - Sandstrand: gehört zur Anlage, Sonnenschirme, Liegen

- AUSSTATTUNG**
- offizielle Landeskategorie: 5 Sterne
 - Anzahl Wohneinheiten: 186
 - WLAN, in der gesamten Anlage
 - Souvenirshop
 - 2 A-la-carte-Restaurants
 - 2 Bars
 - Gartenanlage
 - 1 Pool: Sonnenschirme, Liegen

- WOHNBEISPIEL**
- Superior (US1), 41-45 qm, Etage, unten, Gartenblick, Klimaanlage, Minibar kostenpflichtig, Safe, Balkon oder Terrasse

- Deluxe (UD1), 41-45 qm, Etage, oberen, Gartenblick, Poolblick, Klimaanlage, Minibar kostenpflichtig, Safe, Balkon oder Terrasse
- weitere Unterkünfte buchbar

- VERPFLEGUNG**
- Frühstück, Halbpension, Vollpension

- KINDER**
- Kinderclub/Miniclub
 - Spielplatz (außen)

- ERLEBEN**
- Inklusive (teils Fremdanbieter)
 - Fitnessraum
 - Gegen Gebühr (teils Fremdanbieter)
 - Spa
 - Golfplatz vorhanden: im Ort, 18-Loch
 - Fahrradverleih

Hotelpreise pro Person/Nacht in EUR inkl. ÜF	Anf H Leistung DAD01023B				
	Erw.	Kinder	A	B	C
US1F Superior	2	0-1	101	124	101
UD1F Deluxe	2	0-1	106	129	106
JB1F Junior Suite	2	0-1	145	169	145
BB1F Cottage 1 Bedroom	2	0-1	160	184	160
BB1, JB1, UD1, US1 Kind		6-11 J.	62	62	62
BB1, JB1, UD1, US1 Kinderermäßigung		2-5 J.	-100%	-100%	-100%

Frühbucher: Bei Buchung bis 30 Tage vor Anreise und Aufenthalt vom 1.11.-15.6., 1.9.-31.10. 15% (max. Aufenthalt 4 Nächte), bei Buchung bis 45 Tage vor Anreise vom 16.6.-31.8. 15% (max. Aufenthalt 4 Nächte).
Preisvorteil: 20% Erm. ab 5-6 Nächte, 25% Erm. ab 7 Nächten. **Vollpension (V):** 1.11.-30.12., 1.1.-31.10. + EUR 86.
Halbpension (H): 1.11.-30.12., 1.1.-31.10. + EUR 49. Obligatorischen Festtagszuschlag bitte im Reisebüro erfragen, auch als Pauschalreise buchbar - Flugmöglichkeiten und Preise erfahren Sie in Ihrem Reisebüro

Tia Wellness Resort ♦♦♦♦

Außergewöhnliches Hotel mit einzigartigem Konzept. Jede Villa ist mit einem eigenen Pool für größtmögliche Privatsphäre ausgestattet. Entspannung und Wohlbefinden ohne Grenzen!

PREMIUM

- LAGE**
- direkt am Strand
 - zum Stadtzentrum: Da Nang, ca. 4 km
 - zum Stadtzentrum: Hoi An, ca. 25 km
 - Sandstrand

- AUSSTATTUNG**
- offizielle Landeskategorie: 5 Sterne
 - Anzahl Wohneinheiten: 87
 - WLAN, in der gesamten Anlage
 - 2 Restaurants
 - 1 Pool: Infinity-Pool, Sonnenschirme, Liegen
 - Poollandschaft: (Wellness Pool), Sonnenschirme, Liegen

- WOHNBEISPIEL**
- 1 Bedroom Pool Villa (VB5), 91-100 qm, 1 separates Schlafzimmer, kombinierter Wohn-/Schlafraum, Klimaanlage, Safe, Terrasse, Garten, Privatpool

- 2 Bedroom Pool Villa (VI5), >200 qm, 2 separate Schlafzimmer, Klimaanlage, Safe, Terrasse, Garten, Privatpool

- VERPFLEGUNG**
- Frühstück, Halbpension, Vollpension

- ERLEBEN**
- Inklusive
 - Wellness-Center: ab 13 Jahre
 - Tägliche Gruppen-Wellness-Aktivitäten (fester Zeitplan, Voranmeldung erforderlich)
 - Fitnessraum
 - Gegen Gebühr
 - Wellnessbehandlungen, spezielle Therapien (teils Fremdanbieter)

Hotelpreise pro Person/Nacht in EUR inkl. ÜF	Anf H Leistung DAD01021B		
	Erw.	Kinder	A
VB5F 1 Bedroom Pool Villa	2	0-1	242
VI5F 2 Bedroom Pool Villa	4	0-1	226
VB5, VI5 Kind		6-11 J.	71
VB5, VI5 Kinderermäßigung		2-5 J.	-100%

Frühbucher: Bei Buchung bis 45 Tage vor Anreise und Aufenthalt vom 1.11.-28.12., 3.1.-8.2., 16.2.-27.4., 3.5.-31.10. sparen Sie 10% (maximaler Aufenthalt 3 Nächte), bei Buchung bis 90 Tage vor Anreise und Aufenthalt vom 1.11.-28.12., 3.1.-8.2., 16.2.-27.4., 3.5.-31.10. sparen Sie 15% (maximaler Aufenthalt 3 Nächte).
Preisvorteil: 20% Ermäßigung ab 4 Nächten bei Aufenthalt vom 1.11.-28.12., 3.1.-8.2., 16.2.-27.4., 3.5.-31.10.
Halbpension (H): + EUR 62. **Vollpension (V):** + EUR 99.
Mindestaufenthalt: 3 Nächte vom 31.12.-11.9.2.-12.2., 30.4.-1.5. An-/Abreise: täglich, auch als Pauschalreise buchbar - Flugmöglichkeiten und Preise erfahren Sie in Ihrem Reisebüro

DA NANG

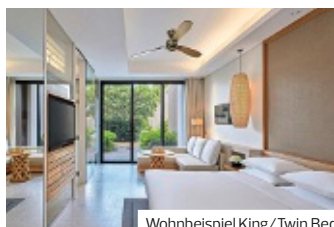

Wohnbeispiel King/Twin Bed

- + Großes Spa zum Wohlfühlen
- + Geräumige stilvolle Zimmer
- + Zimmer mit Club-Leistungen buchbar

Hyatt Regency Danang Resort & Spa ♦♦♦♦

Ein Garant für traumhaften Strandurlaub – dieses Luxushotel überzeugt rundum. Der Strand ist großartig, die Poolanlage ist riesig, die Zimmer sind komfortabel und modern.

LAGE

- direkt am Strand: Non Nuoc Beach
- zum Ortszentrum: Danang, ca. 10 km
- Sandstrand: Sonnenschirme, Liegen

AUSSTATTUNG

- offizielle Landeskategorie: 5 Sterne
- Anzahl Wohneinheiten: 360
- WLAN, in der gesamten Anlage
- 3 Restaurants
- Bar mit Terrasse
- Gartenanlage
- 5 Pools: Sonnenschirme, Liegen

WOHNBEISPIEL

- King/ Twin Bed (UB1), 36–40 qm, Gartenblick, Twinbetten (1 Kingsize oder 1 Twin), Klimaanlage, Minibar kostenpflichtig, Safe, Balkon (möbliert)
- King/ Twin Bed Ocean View (UBM), 36–40 qm, Meerblick, Twinbetten (1 Kingsize oder 1 Twin),

- Klimaanlage, Minibar kostenpflichtig, Safe, Balkon (möbliert)
- weitere Unterkünfte buchbar

VERPFLEGUNG

- Frühstück

KINDER

- Kinderclub/Miniclub: Camp Hyatt (2 Stunden pro Tag kostenfrei, Anmeldung erforderlich)
- Spielplatz (außen)

ERLEBEN

- Inklusiv
- Fitnessraum
- Gegen Gebühr
- Spa
- Golfplatz vorhanden: im Ort
- Tennis

Hotelpreise pro Person/Nacht in EUR inkl. ÜF		Anf H Leistung DAD01024B						
		Erw.	Kinder	A	B	C	D	E
UB1F	King - Twin Bed	2	0-1	129	146	129	146	129
UBMF	King - Twin Bed Ocean View	2	0-1	147	168	147	168	147
UL1F	King - Twin Ocean View With Club Access	2	0-1	180	197	180	197	180
WB1F	Regency Suite	2	0-1	226	243	226	243	226
UL1	UBM, UB1, WB1 Kinderermäßigung, 2-12 J.			-100%	-100%	-100%	-100%	-100%

A: 1.11.-21.12. B: 22.12.-2.1. C: 3.1.-30.6. D: 1.7.-2.9. E: 3.9.-31.10.

Frühbucher: Bei Buchung bis 45 Tage vor Anreise sparen Sie 15%, bei Buchung bis 75 Tage vor Anreise sparen Sie 20%. **Mindestaufenthalt:** 2 Nächte **An-/Abreise:** täglich, auch als Pauschalreise buchbar - Flugmöglichkeiten und Preise erfahren Sie in Ihrem Reisebüro

DANANG BEACH



Wohnbeispiel Garden Superior

- + Direkt am langen Sandstrand, inmitten einer tropischen Gartenanlage
- + Resort im traditionell vietnamesischen Stil
- + Restaurant mit authentisch zentral-vietnamesischer Küche

Furama Resort Danang ♦♦♦♦

Luxuriösen Badeurlaub in Vietnam verbringen Sie in diesem First-Class-Hotel mit Charme, großartiger Ausstattung und sehr edlem Flair. Am Strand finden Sie immer ein privates Plätzchen.

LAGE

- direkt am Strand
- zum Stadtzentrum: Hoi An, ca. 25 km
- Sandstrand: Sonnenschirme, Liegen

AUSSTATTUNG

- offizielle Landeskategorie: 5 Sterne
- Anzahl Wohneinheiten: 198
- WLAN, im Zimmer, in den öffentlichen Bereichen
- 3 À-la-carte-Restaurants: Café Indochine, Ocean Terrace Restaurant, Don Cipriani's Restaurant
- 1 Buffetrestaurant
- 1 Pool: Sonnenschirme, Liegen
- 1 Pool: Infinity-Pool, Sonnenschirme, Liegestühle

WOHNBEISPIEL

- Garden Superior (USG), 36–40 qm, kombinierter Wohn-/Schlafraum, Klimaanlage, Safe, Balkon oder Terrasse

- Lagoon Superior (US1), 36–40 qm, Poolblick, kombinierter Wohn-/Schlafraum, Klimaanlage, Safe, Balkon oder Terrasse
- weitere Unterkünfte buchbar

VERPFLEGUNG

- Frühstück, Halbpension, Vollpension, All Inclusive

ERLEBEN

- Inklusiv
- Fitnessraum
- Gegen Gebühr (teils Fremdanbieter)
- Wellness-Center
- Fahrradverleih

TIPPS & HINWEISE

- Zielflughafen: Ho Chi Minh Stadt, Weiterflug (ca. 1 Std.) nach Danang.

Hotelpreise pro Person/Nacht in EUR inkl. ÜF		Anf H Leistung DAD01013B						
		Erw.	Kinder	A	B	C	D	
USGF	Garden Superior	2	0-1	112	124	112	115	
US1F	Lagoon Superior	2	0-1	136	147	136	139	
US1	USG Kind 4-11 J.			59	59	59	60	
US1	USG Kinderermäßigung 2-3 J.			-100%	-100%	-100%	-100%	

A: 1.11.-21.12. B: 22.12.-5.1. C: 6.1.-31.3. D: 1.4.-31.10.

Frühbucher: Bei Buchung bis 45 Tage vor Anreise sparen Sie 10%, bei Buchung bis 60 Tage vor Anreise sparen Sie 15%. **Preisvorteil:** 17% Ermäßigung ab 6 Nächten. **All Inclusive (A):** 1.11.-23.12., 25.12.-30.12., 1.1.-31.3. + EUR 112, 1.4.-31.10. + EUR 117. **Vollpension (V):** 1.11.-23.12., 25.12.-30.12., 1.1.-31.3. + EUR 90, 1.4.-31.10. + EUR 91. **Halbpension (H):** Bei Aufenthalt vom 1.11.-23.12., 25.12.-30.12., 1.1.-31.3. + EUR 45, bei Aufenthalt vom 1.4.-31.10. + EUR 46. **An-/Abreise:** täglich, obligatorischen Festtagszuschlag bitte im Reisebüro erfragen, auch als Pauschalreise buchbar - Flugmöglichkeiten und Preise erfahren Sie in Ihrem Reisebüro

NON NUOC BEACH



- + Direkt am feinsandigen Strand
- + Zusätzlich All Inclusive buchbar
- + Meerblick-Zimmer und Bungalows buchbar

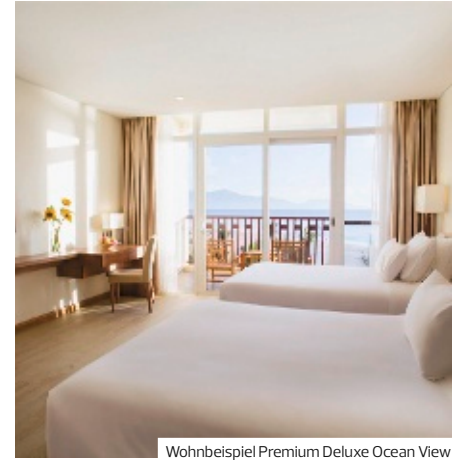

Wohnbeispiel Premium Deluxe Ocean View



Restaurant „The World“



Sandy Beach Non Nuoc Resort ♦♦♦♦

Einfach wunderbar! Das Hotel ist von einem riesigen Landschaftspark umgeben und liegt direkt am Strand. Fern des Alltags finden Sie hier Ruhe und Entspannung – und volles Urlaubsglück!

LAGE

- direkt am Strand
- zum Ortszentrum: Da Nang, ca. 10 km
- zum Flughafen: Da Nang, ca. 15 km
- zum Ortszentrum: Hoi An, ca. 18 km
- ruhig, am Ortsrand, umgeben von einem über 50 Jahre alten Kasuarinenwald
- Sandstrand

AUSSTATTUNG

- offizielle Landeskategorie: 4 Sterne
- Anzahl Wohneinheiten: 198
- komfortabel
- WLAN, in der gesamten Anlage
- Souvenirshop
- 3 À-la-carte-Restaurants
- 2 Buffetrestaurants
- 3 Bars
- Hotelbus (kostenpflichtig)
- Gartenanlage
- 2 Pools: Sonnenschirme, Liegen, Badetuch

WOHNBEISPIEL

- Premium Deluxe Garden View (UDG), 46–50 qm, Gartenblick, Twinbett, Doppelbett, Dusche, Klimaanlage, Minibar kostenpflichtig, Safe, Kaffee/ Tee, Balkon oder Terrasse (möbliert)
- Bungalow Garden View (BBG), 46–50 qm, Gartenblick, Doppelbett, Dusche, Klimaanlage, Minibar und Safe (kostenpflichtig), Kaffee/ Tee, Terrasse (möbliert)

- Premium Deluxe Ocean View (UDM), 46–50 qm, Meerblick, Twinbett, Doppelbett, Dusche, Klimaanlage, Minibar kostenpflichtig, Safe, Kaffee/ Tee, Balkon (möbliert)
- Bungalow Ocean View (BBM), 46–50 qm, Meerblick, Doppelbett, Dusche, Klimaanlage, Minibar kostenpflichtig, Safe (kostenpflichtig), Kaffee/ Tee, Terrasse (möbliert)

VERPFLEGUNG

- Frühstück, Halbpension, Vollpension, All Inclusive

KINDER

- Kinderclub/Miniclub
- Spielplatz (außen)

- Kinderpool (außen)
- Babysitter-Service (kostenpflichtig, auf Anfrage)

ERLEBEN

Inklusive (teils Fremdanbieter)

- Beachvolleyball
 - Billard, Darts
 - Fitnessraum
 - Tennis: Hartplatz
 - Tischtennis
- Gegen Gebühr (teils Fremdanbieter)
- Spa
 - Massagen
 - Yoga
 - Golfplatz vorhanden: im Ort
 - Tenniskurse

Hotelpreise pro Person/Nacht in EUR inkl. ÜF		Anf H Leistung DAD01035B		
		Erw.	Kinder	A B C
UDGF	Premium Deluxe Garden View	2	0-1	64 73 64
BBGF	Bungalow Garden View	2	0-1	71 81 71
UDMF	Premium Deluxe Ocean View	2	0-1	71 81 71
BBMF	Bungalow Ocean View	2	0-1	83 95 83
BBM, UDM, UDG, BBG	Kind 6-11J.			19 19 19
BBM, UDM, UDG, BBG	Kinderermäßigung 2-5 J.			-100% -100% -100%
A: 1.11.-31.3. B: 1.4.-30.9. C: 1.10.-31.10.				
Frühbucher: Bei Buchung bis 30 Tage vor Anreise sparen Sie 10%. Preisvorteil: 15% Ermäßigung ab 4 Nächten. Vollpension (V): + EUR 45. Halbpension (H): + EUR 26. All Inclusive (A): + EUR 98. An-/Abreise: täglich, auch als Pauschalreise buchbar - Flugmöglichkeiten und Preise erfahren Sie in Ihrem Reisebüro				

NON NUOC BEACH

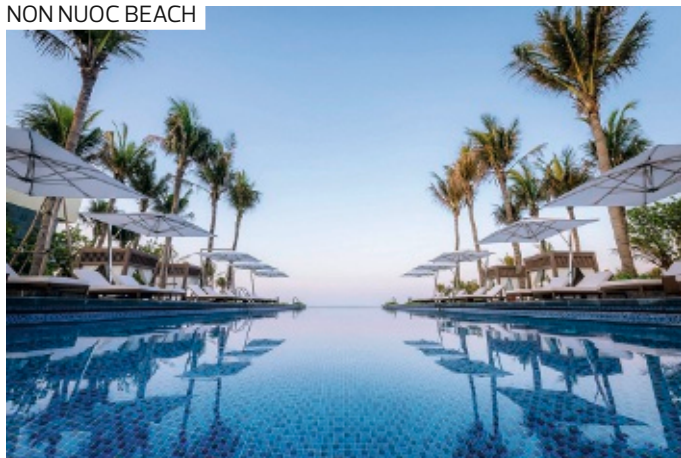

Wohnbeispiel Deluxe

- + Modernes lichtdurchflutetes Resort
- + Wunderschöner Ausblick auf das Meer
- + Zuvorkommender Service

Shilla Monogram Quangnam Danang ♦♦♦♦

Lokale Tradition modern interpretiert: Das war die Design-Leitlinie des luxuriösen Strandhotels. Genießen Sie Ihre Zeit in den Cabanas mit Blick auf den Ozean.

CHARME

LAGE

- direkt am Strand: Non Nuoc Beach
- zum Stadtzentrum: ca. 15 km
- Sandstrand

AUSSTATTUNG

- offizielle Landeskategorie: 5 Sterne
- Anzahl Wohneinheiten: 309
- WLAN, im Zimmer, in den öffentlichen Bereichen
- 2 Restaurants: (Dining M and Bistro M)
- 3 Pools
- 1 Pool: nur für Erwachsene, Sonnenschirme, Liegen

WOHNBEISPIEL

- Superior (US1), 36-40 qm, Meerblick, Klimaanlage, Safe
- Deluxe (UD1), 36-40 qm, Meerseite, Meerblick (zum Teil seitlich), Klimaanlage, Safe
- weitere Unterkünfte buchbar

VERPFLEGUNG

- Frühstück, Halbpension, Vollpension

KINDER

- Kinderclub/Miniclub: (Little Monogram)

ERLEBEN

- Inklusiv (teils Fremdanbieter)
- Fitnessraum
- Gegen Gebühr (teils Fremdanbieter)
- Spa: ab 13 Jahre
- Golfplatz vorhanden

TIPPS & HINWEISE

- Cabanas am Pool gegen Gebühr
- Verschiedene Gäste-Aktivitäten
- „Therapy Garden“ mit 4 Jacuzzi-Pools

Hotelpreise pro Person/Nacht in EUR inkl. ÜF		Anf H Leistung DAD01043B				
		Erw.	Kinder	A	B	C
US1F	Superior	2	0-1	119	150	133
UD1F	Deluxe	2	0-1	131	162	145
UM1F	Premier Deluxe	2	0-1	142	174	157
WB1F	Corner Suite	2	0-1	179	211	194
WB1, UM1, US1, UD1	Kind 6-11J.			27	27	27
WB1, UM1, US1, UD1	Kinderermäßigung 2-5J.			-100%	-100%	-100%
A: 1.11.-22.12., 3.1.-8.2., 19.2.-26.4., 6.5.-31.5., 4.9.-31.10. B: 23.12.-2.1., 9.2.-18.2., 27.4.-5.5. C: 16.-3.9.						
Frühbucher: Bei Buchung bis 30 Tage vor Anreise sparen Sie 10%, bei Buchung bis 60 Tage vor Anreise sparen Sie 15%. Preisvorteil: 15% Ermäßigung ab 5 Nächten.						
Halbpension (H): + EUR 30. Vollpension (V): + EUR 58. An-/Abreise: täglich, auch als Pauschalreise buchbar – Flugmöglichkeiten und Preise erfahren Sie in Ihrem Reisebüro						

SON TRA PENINSULA

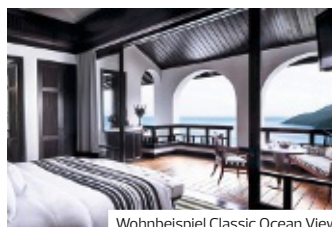

Wohnbeispiel Classic Ocean View

- + Das Resort schmiegt sich harmonisch auf 4 Ebenen an einen mit tropischem Regenwald bewachsenen Hang
- + Service für höchste Ansprüche
- + Zimmer mit Club Leistungen buchbar

InterContinental Danang Sun Peninsula Resort ♦♦♦♦

Die Villen-Anlage befindet sich in Alleinlage, verteilt auf 4 Ebenen, direkt am privaten Sandstrand und vereint Luxus und Komfort auf allerhöchstem Niveau.

LAGE

- direkt am Strand
- zum Stadtzentrum: Hoi An, ca. 40 km
- zum Stadtzentrum: Danang, ca. 20 km
- Sandstrand: naturbelassen, Sonnenschirme, Liegen

AUSSTATTUNG

- offizielle Landeskategorie: 5 Sterne
- Anzahl Wohneinheiten: 201
- WLAN, in der gesamten Anlage
- 3 À-la-carte-Restaurants: Citron, Barefoot, La Maison 1888
- Buffetrestaurant
- 1 Pool: Sonnenschirme, Liegen
- Infinity-Pool: nur für Erwachsene, Sonnenschirme, Liegen

WOHNBEISPIEL

- Classic Ocean View (USM), 61-70 qm, Meerblick, Gartenblick, Doppelbetten (1 Kingsize oder 2 Queensize), Klimaanlage, Safe, Balkon

- Classic Panoramic Ocean View (UBM), 61-70 qm, Meerblick, Stadtblick, Bergblick, Twinbetten (1 Kingsize oder 2 Queensize), Klimaanlage, Safe, Balkon
- weitere Unterkünfte buchbar

VERPFLEGUNG

- Frühstück

ERLEBEN

- Inklusiv
- Fitnessraum
- Gegen Gebühr
- Spa

TIPPS & HINWEISE

- Shuttle-Service nach Danang & Hoi An (zweimal täglich).

Hotelpreise pro Person/Nacht in EUR inkl. ÜF		Anf H Leistung DAD01026B					
		Erw.	Kinder	A	B	C	D
USMF	Classic Ocean View	2	0-1	267	360	283	326
UBMF	Classic Panoramic Ocean View	2	0-1	300	387	314	355
WBMF	Terrace Suite Ocean View	2	0-1	349	439	362	404
WLMF	Club Suite Panoramic Ocean View	2	0-1	422	505	435	476
WLM, WBM, UBM, USM	Kind 6-7 J.			112	112	112	112
WLM, WBM, UBM, USM	Kind 8-11 J.			112	112	112	112
A: 1.11.-21.12., 25.12.-28.12., 3.1.-8.2., 16.2.-31.3., 19.-31.10. B: 22.12.-24.12., 29.12.-2.1., 9.2.-15.2., 27.4.-5.5. C: 14.-26.4., 6.5.-30.6. D: 1.7.-31.8.							
Frühbucher: Bei Buchung bis 45 Tage vor Anreise und Aufenthalt vom 1.4.-26.4., 6.5.-30.6. 10%, bei Buchung bis 30 Tage vor Anreise vom 1.11.-21.12., 25.12.-28.12., 3.1.-8.2., 16.2.-31.3., 19.-31.10. sparen Sie 10%.							
Preisvorteil: 5% Erm. ab 4 Nächten. Obligatorischen Festtagszuschlag bitte im Reisebüro erfragen, auch als Pauschalreise buchbar – Flugmöglichkeiten und Preise erfahren Sie in Ihrem Reisebüro							

Laos & Kambodscha



Entlang dem Mekong präsentieren sich wunderschöne Berg- und Tallandschaften im Norden bis zu den weiten Ebenen im Süden. Von dem gemächlichen Tempo der freundlichen Menschen lässt man sich auch als Reisender gerne anstecken. Prachtvolle Tempelanlagen, wie der Angkor Wat, faszinieren jedes Jahr Menschen aus aller Welt.



ÜBERBLICK

Hauptstädte	Vientiane (Laos), Phnom Penh (Kambodscha)
Flughäfen	Laos: Luang Phabang (LPQ), Kambodscha: Siem Reap (REP), Phnom Penh (PNH)
Sprache	Laotisch (Laos), Khmer (Kamb.)
Währung	Laotischer Kip (LAK), Kambodschanischer Riel (KHR)

IHRE URLAUBSREGIONEN

Laos
Das schmale Land mit seiner Hauptstadt Vientiane grenzt im Norden an China, im Osten an Vietnam, im Süden an Kambodscha, im Westen an Thailand und im Nordwesten an Myanmar. Seinen typischen Charakter erhält Laos durch seine Berge und Flüsse, die die Lebensadern für die üppig grüne Pflanzenwelt sind. Auf dem **Mekong** schlägt der Puls des Landes. Hier lassen sich die Landschaft und die Menschen auf ganz eigene, entspannte Weise entdecken. In **Luang Prabang**, seit 1995 Weltkulturerbe der UNESCO, erwartet Sie eine reizvolle Altstadt mit

französischen Kolonialbauten und 34 buddhistischen Tempeln. Hier kann man nicht nur buddhistische Baukunst studieren, sondern auch mit den Mönchen ins Gespräch kommen.

Kambodscha

Geografisch wird das Land von Thailand, Laos und Vietnam umgeben und grenzt im Südwesten an den Golf von Thailand. Es gilt heute als Geheimtipp in Südostasien. Die zweifellos bekannteste Sehenswürdigkeit Kambodschas ist der gewaltige Tempelkomplex **Angkor Wat**, wo die jahrhundertalten Tempelruinen mit der Natur zu verschmelzen scheinen. Die pulsierende Hauptstadt **Phnom Penh** zählt wohl zu den spannendsten Städten der indochinesischen Halbinsel. Der Königspalast und das Nationalmuseum sind hier die wichtigsten Sehenswürdigkeiten. Stürzen Sie sich in einer der unzähligen Motorrad-Rikschas ins Getümmel und bekommen Sie so den besten Eindruck vom turbulenten Alltag in dieser Stadt. Zum krönenden Abschluss einer erlebnisreichen Kambodscha-Rundreise entspannen Sie an einem einsamen Sandstrand von **Koh Rong** und lassen den Urlaub gemütlich ausklingen.

NACHHALTIGES ENGAGEMENT VOR ORT

Das Projekt „Smiling Gecko“ bringt sozial benachteiligte Kambodschaner wieder zum Lächeln: Die DER Touristik Foundation unterstützt fünf junge Einheimische aus armen Verhältnissen durch eine fundierte Hotelfachausbildung. Hier beginnen Träume, die eine Absolventin bis in die Schweizer Sterneküche führte.

TRANSFERS NACH WUNSCH

Mit DERTOUR beginnt die Entspannung schon bei der Anreise. Dazu gehört auch ein Transfer nach Maß! Je nach Flugziel sind oft verschiedene Transfers zum Hotel buchbar, zum Beispiel per Bus oder als Privattransfer. Wählen Sie einfach die Variante, die Ihnen am besten gefällt!

Die zubuchbaren Transfer-Möglichkeiten zu Ihrem Wunschhotel finden Sie auf den Seiten 326 – 332 und bei der Hotel- oder Rundreisenbeschreibung auf www.informierender.de



z.B. vom 13.11. bis 25.11.
13 Tage/12 Nächte ab Luang Prabang/
bis Phnom Penh It. Ausschreibung
pro Person bei 2 Erw.

€ 2.148

- **Perle am Mekong: Luang Prabang in Laos Norden (UNESCO-Weltkulturerbe)**
- **Selten besucht: Laos wunderschöner Süden**
- **Fantastischer Höhepunkt: UNESCO-Weltkulturerbe Angkor Wat**



Luang Prabang



Nam Ou Fluss bei Nong Khiaw



Buddha Park bei Vientiane

Laos & Kambodscha intensiv

Entdecken Sie Laos und Kambodscha – die Perlen Indochinas. Reiche Kulturschätze und eine alte Geschichte erwarten Sie. Besonders im touristisch wenig erschlossenen Laos lernen Sie Indochina von seiner ursprünglichen Seite kennen.

Kleine Gruppen

- + Inlandsflüge inklusive
- + Flughafentransfers inklusive
- + Auch als Privatreise buchbar
- + Länderkombination
- + Mehrere Hotelkat. zur Auswahl

1. Tag: Luang Prabang

(Mo) Individuelle Ankunft am Flughafen und Transfer zu Ihrem Hotel. Der Tag steht zur freien Verfügung. 3 Nächte in Luang Prabang im Hotel Sala Prabang.

2. Tag: Luang Prabang

(Di) Die UNESCO-Weltkulturerbestadt liegt zwischen dem Mekong und dem Nam Khan Fluss und ist berühmt für ihre historischen Tempelanlagen und Gebäude aus der Kolonialzeit. Sie besuchen den Wat Visoun, den ältesten bewohnten Tempel, den Wat Aham sowie den Wat Xieng Thong, das Kronjuwel aller Klöster und Tempel der Stadt mit seinen kunstvollen Mosaiken und vergoldeten Wandgemälden. Sie besuchen auch den Kuang Si Wasserfall, der sich über Sandsteinformationen in türkisgrüne Becken ergießt. Hier haben Sie Gelegenheit, ein erfrischendes Bad zu nehmen. (F)

3. Tag: Luang Prabang

(Mi) Sie besuchen heute das Nationalmuseum, das sich im ehemaligen Königspalast befindet (dienstags geschlossen). Im Anschluss geht es auf dem Mekong flussaufwärts zu den Pak Ou Höhlen, wo sich steile Kalksteinfelsen hoch über den Mekong erheben. Die Höhlen beherbergen unzählige Buddha-Bildnisse. Auf dem Rückweg machen Sie Halt im Weberdorf Ban Xang Khong, wo Sie mehr über die Herstellung der handgewebten Baumwolle und Seide erfahren. Ca. 60 km. (F)

4. Tag: Luang Prabang – Vientiane

(Do) Flug von Luang Prabang nach Vientiane. Von dort aus Ausflug nach Wat Xieng Khuan zum sogenannten „Buddha Park“. Die Tempelanlage befindet sich ca. 25 Kilometer südlich von Vientiane und ist bekannt wegen ihres riesigen Gartens, der gefüllt ist mit Buddha-Figuren und hinduistischen Steinskulpturen. 2 Nächte in Vientiane im Sabaidee @ Lao Hotel. (F)

5. Tag: Vientiane

(Fr) Die Hauptstadt von Laos ist noch immer eine verschlafene charmante Stadt mit grünen Alleen, interessanten Tempeln und farbenprächtigen Märkten. Heute erkunden Sie die wichtigsten Sehenswürdigkeiten: die goldene Stupa That Luang, den ehemaligen Königspalast, den Tempel Wat Si Saket sowie Patuxai, mit seinem gewaltigen Triumphbogen. Auf dem „Morgen-Markt“, der aber den ganzen Tag über geöffnet hat, haben Sie Gelegenheit, um traditionelle laotische Stoffe zu feilschen. (F)

6. Tag: Vientiane – Pakse

(Sa) Flug von Vientiane nach Pakse. Die junge Hauptstadt des Bezirkes Champasak liegt am Zusammenfluss von Mekong und Se Don. Sie fahren von Pakse entlang des Mekongufers in Richtung Süden bis zum Bergtempel Vat Phou Champasak. Der Tempel ist eines der besterhaltendsten Beispiele für die Khmer-Architektur und sogar noch älter als Angkor Wat in Kambodscha. Eine Nacht im Pakse Hotel. (F)

7. Tag: Pakse – Don Khong

(So) Nach dem Frühstück geht es nach Osten zum Bolaven Plateau, ein fruchtbares Gebiet in dem Kaffee und Tee angebaut werden. Außerdem sind in der Region viele ethnische Minderheiten zu Hause. Hier besichtigen Sie die Tad Fane Wasserfälle und die Tad Yuang Wasserfälle. Danach Fahrt in Richtung Süden bis nach Don Khong. Eine Nacht im Pon Arena Hotel. Ca. 130 km. (F)



Kuang Si Wasserfall

8. Tag: Don Khong – Pakse

(Mo) Von Don Khong aus geht es mit dem Boot zu den Inseln Don Det und Don Khone, die mit einer alten Zugbrücke miteinander verbunden sind. Auf Don Det werden Kokosnüsse und Bambus angebaut. Sie sagen den Dorfbewohnern Guten Tag und besuchen danach die reißenden Stromschnellen der Li Phi Wasserfälle am südlichen Ende der Insel Don Khone. Eine Nacht im Pakse Hotel. Ca. 130 km (F)

9. Tag: Pakse – Siem Reap (Angkor)

(Di) Nach dem Frühstück Flug von Pakse nach Siem Reap. Dort angekommen Besuch der Königsstadt Angkor Thom. Der Fußweg vom Südort ist von beiden Seiten mit Statuen von Göttern und Dämonen gesäumt. Im Zentrum Angkor Thoms befinden sich die wichtigsten Tempelanlagen: der Bayon, Baphuon, die Elefantenterrasse, die Terrasse des Leprakönigs, Phimeanakas und der ehemalige Königspalast. 2 Nächte in Siem Reap im Somadevi Angkor Hotel. (F)

10. Tag: Siem Reap (Angkor)

(Mi) Nach dem Frühstück starten Sie zu Ihrer Besichtigungstour zu der UNESCO-Weltkulturerbestätte Angkor Wat. König Suryavarman II weihte diesen Tempel dem hinduistischen Gott Vishnu. Sein Bau dauerte über 30 Jahre und zeigt heute einige der schönsten Beispiele für die Kunst der Khmer und Hindus. Besonders eindrucksvoll sind auch der naturbelassene, vom Urwald überwucherte Ta Prohm Tempel und Banteay Srei aus rotem Sandstein. (F)

11. Tag: Siem Reap – Phnom Penh

(Do) Mit dem Pkw geht Ihre Fahrt ca. 50 km nach Kampong Kleang, nördlich des Tonle Sap. Dort unternehmen Sie eine Bootsfahrt und besuchen die schwimmenden Fischerdörfer. Beobachten Sie die Einheimischen beim Fischen, Wäsche waschen und beim Schwimmen im Fluss und genießen Sie die vorüberziehende Landschaft. Danach fahren Sie über Land nach Phnom Penh (ca. 5 Std). 2 Nächte in Phnom Penh im Katari Hotel. Ca. 320 km (F)

12. Tag: Phnom Penh

(Fr) Kambodschas Hauptstadt liegt am Zusammenfluss von Mekong, Bassac und Tonle Sap. Sie gilt als die schönste der während der französischen Kolonialzeit in Indochina erbauten Städte. Bei einer Stadtrundfahrt lernen Sie die Sehenswürdigkeiten Phnom Penhs kennen. Sie besuchen den Königspalast und die Silberpagode, deren Boden mit mehr als 5000 silbernen Platten ausgelegt ist. Im Nationalmuseum bestaunen Sie Kunst und Kultur der Khmer aus ganz Kambodscha. Außerdem besuchen Sie den Zentralmarkt und das Tuol Sleng Museum. Im Anschluss unternehmen Sie einen Ausflug zu den „Killing Fields“ mit den Massengräbern der Roten Khmer – ein Schauplatz der grausamen Massaker aus dem Jahr 1975. (F)

13. Tag: Phnom Penh

(Sa) Frühstück in Ihrem Übernachtungshotel. Der Transfer zum Flughafen Phnom Penh erfolgt entsprechend Ihres separat gebuchten Rück- oder Weiterfluges. Ende der Gruppenreise. (F)

INGESCHLOSSENE LEISTUNGEN

- Gruppenreise und Transfers lt. Reiseverlauf im klimatisierten Minibus, per Flugzeug und per Boot
- Innerasiatische Flüge mit nationalen Fluggesellschaften in der Economy-Class inklusive Gebühren lt. Reiseverlauf
- 12 Nächte in den genannten oder gleichwertigen Hotels der Mittelklasse (UG1X).
- 12x Frühstück (F)
- Örtlich wechselnde, deutschsprachende Reiseleitung
- Eintrittsgelder und Besichtigungen lt. Reiseverlauf
- Reiseführer

HINWEIS

- Mindestteilnehmerzahl: 5 Personen (siehe Punkt 7 AGB)
- Maximalteilnehmerzahl: 14 Personen
- Mindestalter: 3 Jahre
- Visum nicht inklusive
- Bei geringer Auslastung kann der Flug von Vientiane nach Pakse bzw. von Pakse nach Siem Reap an bestimmten Tagen seitens der Fluggesellschaft storniert werden. Da es nur einen Flug täglich für diese Verbindungen gibt, behalten wir uns flugausfallbedingte Programmänderungen vor.

TERMINE

Montags: 13.11., 27.11., 4.12., 11.12., 8.1., 22.1., 5.2., 19.2., 4.3., 18.3., 8.4., 22.4., 20.5., 17.6., 15.7., 12.8., 9.9., 14.10.

REISEVARIANTE

- Auch buchbar als Superior-Variante in Hotels der Mittelklasse und der gehobenen Mittelklasse (US1X).
- Auch buchbar als Privatreise (Durchführung montags, mittwochs, freitags). Anf R, Leistung **LPQ10206B** (Standard-Variante: UG1X ab 2 Personen pro Buchung, UG2X Alleinreisender; Superior-Variante: US1X ab 2 Personen pro Buchung, US2X Alleinreisender).

Pro Person in EUR		Anf R Leistung LPQ10202B	
13 Tage / 12 Nächte ab Luang Prabang/bis Phnom Penh			
Unterbr.		Bel	A
UG1X	Standard-Variante	2	2148
		1	2639
US1X	Superior-Variante	2	2595
		1	3507

A: 1.11.-31.10.
 Kind: 3-11J. (im Zusatzbett).
 Hinweise: Obligatorischer Festtagszuschlag am 24.12. und 31.12.



Angkor Thom, Angkor



z.B. vom 1.11. bis 6.11.
6 Tage/5 Nächte ab Phnom Penh/
bis Siem Reap lt. Ausschreibung
pro Person bei 2 Erw.

€ 1.236

Kambodschas Schätze

Die Reise führt Sie neben den Hauptattraktionen Angkor Wat und der Hauptstadt Phnom Penh auch in den unberührteren Westen des Landes und in die Künstlerstadt Battambang.

- + Deutschsprachige Reiseleitung
- + Flughafentransfers inklusive
- + Privatreise, auch buchbar für Alleinreisende
- + Tägliche Abfahrten

1. Tag: Phnom Penh

Individuelle Ankunft in Kambodschas Hauptstadt Phnom Penh und Abholung vom Flughafen. Besuch des Königspalastes und der Silberpagode, welche oft auch als Tempel des Smaragd-Buddhas bezeichnet wird. Der hölzerne Tempel wurde 1892 von König Norodom erbaut und das Pagodenninnere ist mit mehr als 5.000 silbernen Platten ausgelegt. Sie schauen den Mönchen bei einer Wassersegnungszeremonie zu und besuchen am Abend eine traditionelle Tanzaufführung am Nationalmuseum (wechselndes Programm). Das gemeinnützige Projekt „Plae Pakaa“ fördert hier Künstler der Region und die beliebten Vorstellungen gelten bereits jetzt als Highlight der Stadt (Vorstellungen nur Fr, Juni–Okt. bzw. Mo–Sa, Nov.–März, keine Vorstellungen im April/Mai). Eine Nacht im Katari Hotel Phnom Penh.

2. Tag: Phnom Penh – Battambang

Heute lassen Sie die Hauptstadt hinter sich. Etwa 60 km außerhalb der Hauptstadt machen Sie Halt am DER Foundation Projekt „Smiling Gecko“. Das ganzheitliche Bildungsprojekt bietet jungen, sozial benachteiligten Kambodschanern neben einer Schulausbildung auch eine praktische Berufsausbildung. Die DER Touristik Foundation unterstützt die Ausbildung von Fachkräften im Tourismus. Hier genießen Sie Ihr Mittagessen und fahren von dort aus weiter nach Battambang – Hochburg der Kunstszene und Besitzerin des einzigen Weinanbaugebietes Kambodschas. Eine Nacht in Battambang im Classy Hotel. Ca. 291 km (F, M)

3. Tag: Battambang – Siem Reap

Sie besuchen das Battambang Museum und schlendern durch die kolonial geprägte Stadt.

Danach sehen Sie die etwas außerhalb gelegene Tempelruine Wat Ek Phnom, die im 11. Jahrhundert von König Suryavarman I erbaut wurde. Weiter geht die Fahrt in Richtung Siem Reap. Etwas außerhalb der Stadt machen Sie Halt bei einer Seidenfarm. 3 Nächte im Tara Angkor Hotel. Ca. 77 km (F)

4. Tag: Angkor Thom

Heute besichtigen Sie den aus rotem Sandstein erbauten Banteay Srei Tempel mit außergewöhnlich gut erhaltenen Relieifarbeiten – ein Juwel der Khmer Kunst. Außerdem besuchen Sie eine Schmetterlingsfarm und ein Zuckerpalmendorf. Angekommen in der Königsstadt Angkor Thom warten zahlreiche faszinierende Besichtigungspunkte auf Sie. Schon von außen beeindruckt die fünf gewaltigen Tore und der 100 Meter breite Graben. Im Inneren befinden sich unter anderem der Bayon-Tempel mit seinen 200 lächelnden Gesichtern, die Elefantenterrasse und der Königspalast. Sonnenuntergang von der obersten Terrasse eines Angkor-Tempels. Ca. 70 km (F)

5. Tag: Angkor Wat – Tonle Sap

Noch vor Anbruch des Tages geht es mit dem Tuk Tuk nach Angkor Wat. Dort machen Sie es sich bei einem Kaffee gemütlich und beobachten, wie die Sonne über der Tempelanlage aufgeht. Auch ein Besuch des Tempels Ta Prohm steht auf dem Programm des heutigen Tages. Dieser besondere Tempel ist vom üppigen Regenwald überwuchert und bietet ein eindrucksvolles Fotomotiv. Anschließend geht es zur Quelle des Lebens in dieser Region – dem Tonle Sap. Der Fluss misst in der Trockenzeit eine Fläche von lediglich 2500 qkm, vergrößert sich in der Monsunzeit jedoch um das fünffache und zählt somit zu den größten Südwasserseen Südostasiens. Sie fahren mit dem Boot vorbei an umspülten Mangrovenwäldern und beobachten das einheimische, ländliche Leben am Fluss. (F)

- UNESCO-Weltkulturerbe Angkor Wat
- Künstlerstadt Battambang
- Unterstützung hautnah: Besuch des Hilfsprojekts Smiling Gecko

6. Tag: Siem Reap

Im Laufe des Tages erfolgt der Transfer zum Flughafen Siem Reap entsprechend Ihres separat gebuchten Rück- oder Weiterfluges. Ende der Privatreise. (F)

EINGESCHLOSSENE LEISTUNGEN

- Privatreise und Transfers lt. Reiseverlauf im klimatisierten Pkw und per Boot
- 5 Nächte in den genannten oder gleichwertigen Hotels der Mittelklasse und der gehobenen Mittelklasse (UG1X ab 2 Pers. pro Buchung, UG2X Alleinreisender)
- 5x Frühstück (F), 1x Mittagessen (M)
- Deutschsprachige Reiseleitung
- Eintrittsgelder und Besichtigungen lt. Reiseverlauf
- Reiseführer

HINWEIS

- Visum nicht inklusive
- Mindestalter: 3 Jahre

TERMINE

Täglich: 1.11.–31.10.

Pro Person in EUR		Anf R Leistung PNH30425B	
6 Tage/5 Nächte ab Phnom Penh/bis Siem Reap			
Unterbr		Bel	A
UG1X	Privatreise	2	1236
		1	1381

A: 1.11.–31.10.

Kind: 3–11 J. (im Zusatzbett).

Zusatznächte: buchbar auf Anfrage.

Hinweise: 1 Person: im Einzelzimmer bei einer Mindestteilnehmerzahl von 2 Personen pro Buchung. Auch buchbar für eine alleinreisende Person (UG2X). Auf Anfrage reduzierte Preise für Kleingruppen (ab 4 Personen) möglich.

Obligatorischer Festtagszuschlag am 24.12. und 31.12.



Insel Koh Rong Sanloem



z.B. vom 1.3. bis 6.3.
6 Tage/5 Nächte ab/bis Phnom Penh
It. Ausschreibung
pro Person bei 2 Erw. € 1.238

Kambodschas zauberhafter Süden

Von Phnom Penh geht es zu den Kulturschätzen im Süden sowie zu malerischen Naturkulissen. Weitläufige Plantagen, Fischerorte und die idyllische Insel Koh Rong Sanloem mit wunderschönen Stränden erwarten Sie.

- + Deutschsprachige Reiseleitung
- + Individuelle Verlängerungen
- + Privatreise, auch buchbar für Alleinreisende
- + Tägliche Abfahrten

1. Tag: Phnom Penh

Individuelle Ankunft am Flughafen in Phnom Penh. Von dort aus besichtigen Sie in Phnom Penh den Königspalast und die Silberpagode. Der gesamte Boden im Inneren der Pagode ist mit mehr als 5.000 silbernen Platten ausgelegt, die zusammen etwa 6 Tonnen wiegen. Danach Besuch des Nationalmuseums. Ein Besuch auf dem Zentralmarkt rundet den Tag ab. Eine Nacht im Poulo Wai Hotel.

2. Tag: Phnom Penh – Kep

Morgens Abfahrt nach Südwesten in die Provinz Kep. Rund um Kampong Som und Kep finden Sie eine Vielzahl von Höhlen. Viele beherbergen Kalksteinhöhlen, einige sind mit exotischen Felsformationen geschmückt und fast alle haben buddhistische Schreine. Die Höhlen von Phnom Ta Aun sind Teil einer Kalksteinformation mit engen Höhlen, Schornsteinen und Gängen mit Felsformationen. Noch interessanter sind die Höhlen von Phnom Sia. In einer Höhle befindet sich eine Felsformation, die angeblich einen Elefanten darstellt und als Schrein benutzt wird. Auf einer organischen Pfefferplantage sehen Sie, wie der aromatische Kampot-Pfeffer hergestellt wird. Sie erreichen Kep am späten Nachmittag, 2 Nächte im Vakara Kep Hotel. Ca. 175 km (F)

3. Tag: Koh Tonsay

Mit dem Boot geht es heute zur Insel Koh Tonsay, die auch Kaninchen-Insel genannt wird. Die zauberhafte, idyllische Insel liegt etwa eine halbe Stunde Bootsfahrt von der Küste Kambodschas entfernt und ist von Fischerfamilien bewohnt. Am schönen Sandstrand der Insel haben Sie Gelegenheit zum Schwimmen und Sonnenbaden. Am Nachmittag Rückfahrt nach Kep. (F)

4. Tag: Kep – Koh Rong Sanloem

Heute beginnt Ihr Badeaufenthalt und das süße Nichtstun! Nach dem Frühstück fahren Sie von Kep nach Kampong Som und setzen mit der Fähre über nach Koh Rong Sanloem. 2 Nächte im La Passion by Achariyak Resort. (F)

5. Tag: Koh Rong Sanloem

Der Tag steht zu Ihrer freien Verfügung. Genießen Sie die Atmosphäre der leise raschelnden Palmen am Strand, nehmen Sie ein Sonnenbad und lassen Sie die kulturellen Eindrücke der Reise Revue passieren. Entspannung pur erwartet Sie! (F)

6. Tag: Koh Rong Sanloem – Phnom Penh

Nach dem Frühstück geht es mit der Fähre zurück nach Kampong Som und von dort aus über Land nach Phnom Penh. Transfer zu Ihrem separat gebuchten Hotel oder zum Flughafen. Ende der Rundreise um ca. 17 Uhr. Ca. 250 km (F)

INGESCHLOSSENE LEISTUNGEN

- Privatreise und Transfers lt. Reiseverlauf im klimatisierten Pkw und per Boot
- 5 Nächte in den genannten oder gleichwertigen Hotels der Mittelklasse und der gehobenen Mittelklasse (UG1X ab 2 Pers. pro Buchung, UG2X Alleinreisender)
- 5x Frühstück (F)
- Deutschsprachige Reiseleitung (nur 1.–3. Tag). Ohne Reiseleitung von Tag 4 bis Tag 6.
- Eintrittsgelder und Besichtigungen lt. Reiseverlauf
- Reiseleiter

HINWEIS

- Visum nicht inklusive
- Mindestalter: 3 Jahre
- Wir empfehlen eine Badeverlängerung im La Passion by Achariyak auf der beschaulichen Insel Koh Rong Sanloem.

■ Fernab des internationalen Massentourismus

■ Traumstrände auf der beschaulichen Insel Koh Rong Sanloem

TERMINE

Täglich: 1.11.–31.10.

Pro Person in EUR Anf R Leistung **PNH30423B**

6 Tage/5 Nächte ab/bis Phnom Penh

Unterbr.	Bel	A	B	C
UG1X Privatreise	2	1290	1354	1238
	1	1620	1747	1515

A: 1.11.–19.12., 3.1.–8.2., 16.2.–29.2. B: 20.12.–2.1., 9.2.–15.2.
C: 1.3.–31.10.

Kind: 3–11J. (im Zusatzbett wenn verfügbar).

Zusatznächte: Phnom Penh: buchbar auf Anfrage. Koh Rong Sanloem: La Passion by Achariyak Resort (Standard Room): Anf H, Leistung PNH40024B (UG1F). Der Transfer zurück nach Phnom Penh findet bei gebuchten Zusatznächten entsprechend später statt.

Hinweise: 1 Person: im Einzelzimmer bei einer Mindestteilnehmerzahl von 2 Personen pro Buchung. Auch buchbar für eine alleinreisende Person (UG2X). Auf Anfrage reduzierte Preise für Kleingruppen (ab 4 Personen) möglich.

Obligatorischer Festtagszuschlag am 24.12. und 31.12.



Angkor Wat, Angkor



z.B. vom 1.11. bis 5.11.
5 Tage/4 Nächte ab Phnom Penh/
bis Siem Reap lt. Ausschreibung
pro Person bei 2 Erw.

€ 1.124

Kambodscha mit Flair

Phnom Penh und Angkor Wat. Außergewöhnliche Programmpunkte wie der Besuch einer Theater-Show und ausgewählte Boutique-Hotels sorgen für besonderes Flair!

CHARME

- + Deutschsprachige Reiseleitung
- + Flughafentransfers inklusive
- + Besondere Unterkünfte
- + Privatreise, auch buchbar für Alleinreisende
- + Tägliche Abfahrten

1. Tag: Phnom Penh

Individuelle Ankunft am Flughafen Phnom Penh. Kambodschas Hauptstadt gilt als die schönste der während der französischen Kolonialzeit in Indochina erbauten Städte. Gegründet wurde sie von einer reichen Khmerfrau namens Penh als kleines Kloster auf dem Gipfel des einzigen Hügels (= Phnom) der Stadt. Bei einer halbtägigen Stadtrundfahrt haben Sie neben dem Besuch des Zentralmarktes die Möglichkeit, den Königspalast und die Silberpagode zu bestaunen. Die Silberpagode ist im Inneren am Boden mit mehr als 5000 silbernen Platten ausgelegt, welche ein Gesamtgewicht von 6 Tonnen zusammenbringen. 2 Nächte im Amanjaya Pancam Suites Hotel in Phnom Penh.

2. Tag: Phnom Penh

Morgens geht es zu den „Killing Fields“, dort lernen Sie mehr über Kambodschas Vergangenheit zu Zeiten des Pol Pot Regimes und besuchen das Tuol Sleng Museum. Nachmittag zur freien Verfügung. Am Abend Bootsfahrt auf dem Mekong. (F)

3. Tag: Phnom Penh – Siem Reap

Flug von Phnom Penh nach Siem Reap und Fahrt nach Angkor Thom. Angkor Tom wurde im 12. Jh. auf einer Fläche von 10 qkm erbaut. Es besitzt 5 gewaltige Türme und ist von einem 100 m breiten Graben umgeben. Im Zentrum befinden sich die wichtigsten Tempelanlagen wie der Bayon, Baphuon, die Elefantenterrasse, Terrasse des Leprakönigs, Phimeanakas und der ehemalige Königspalast. Sie sehen ebenfalls den Urwald-Tempel Ta Prohm und den Preah Khan Tempel. Am Abend bewundern Sie die junge, talentierte Künstlergruppe „Phare Ponleu Selpak“ (Änderungen vorbehalten) aus Battambang auf der Bühne bei Musik, Tanz und Akrobatik. 2 Nächte im The Aviary Hotel in Siem Reap. (F)

4. Tag: Tonle Sap – Angkor Wat

Nach dem Frühstück begeben Sie sich auf einen Ausflug auf dem Tonle Sap. Dieser außergewöhnliche See befindet sich im Herzen Kambodschas und wird vom Mekong Fluss gespeist. In der Regenzeit wächst der Tonle Sap auf das siebenfache seiner Originalgröße an, das Ökosystem hier ist eines der fruchtbarsten und vielfältigsten der Region. Dort entdecken Sie schwimmende Fischerdörfer, welche am Rande des Sees liegen sowie teilweise unter Wasser liegende Wälder und Fischfarmen. Am Nachmittag besuchen Sie den berühmten Tempel Angkor Wat. Bis zum farbenfrohen Sonnenuntergang verweilen Sie in Angkor und genießen diesen von der obersten Terrasse von einem der antiken Angkor-Tempel. (F)

5. Tag: Siem Reap

Frühstück in Ihrem Übernachtungshotel. Transfer zum Flughafen Siem Reap entsprechend Ihres separat gebuchten Rück- oder Weiterfluges. (F)

- UNESCO-Weltkulturerbe Angkor Wat
- Bootsfahrt in Phnom Penh auf dem Mekong zum Sonnenuntergang
- Besuch einer faszinierenden Theater-Show
- Wohnen in ausgesuchten Boutique-Hotels

EINGESCHLOSSENE LEISTUNGEN

- Privatreise und Transfers lt. Reiseverlauf im klimatisierten Pkw, per Flugzeug und per Boot
- Inlandsflug in der Economy-Class mit nationaler Fluggesellschaft inklusive Gebühren lt. Reiseverlauf
- 4 Nächte in den genannten oder gleichwertigen Hotels der gehobenen Mittelklasse (UG1X ab 2 Pers. pro Buchung, UG2X Alleinreisender)
- 4x Frühstück (F)
- Örtlich wechselnde, deutschsprachige Reiseleitung
- Eintrittsgelder und Besichtigungen lt. Reiseverlauf
- Reiseführer

HINWEIS

- Mindestalter: 3 Jahre
- Visum nicht inklusive
- Bei dieser Reise übernachten Sie in ausgewählten Boutique-Hotels mit besonderem Flair und Ambiente.

TERMINE

Täglich: 1.11.–31.10.

Pro Person in EUR		Anf R Leistung PNH30427B	
5 Tage/4 Nächte ab Phnom Penh/bis Siem Reap			
Unterbr		Bel	A
UG1X	Privatreise	2	1124
		1	1410

A: 1.11.–31.10.

Kind: 3–11J. (im Zusatzbett wenn verfügbar).

Zusatznächte: Phnom Penh: Amanjaya Pancam Suites; buchbar auf Anfrage. Siem Reap: The Aviary Hotel; Anf H, Leistung REP30314B (UG1F).

Hinweise: 1 Person; im Einzelzimmer bei einer Mindestteilnehmerzahl von 2 Personen pro Buchung. Auch buchbar für eine alleinreisende Person (UG2X). Auf Anfrage reduzierte Preise für Kleingruppen (ab 4 Personen) möglich.

Obligatorischer Festtagszuschlag am 24.12. und 31.12.



Ta Prohm Tempel, Angkor

SIEM REAP



Angkor Wat, Angkor



Angkor mit Angkor Balloon und Tonle Sap

Das Highlight der Region Angkor, dem früheren Zentrum des Khmer-Königreiches, ist sicherlich Angkor Wat. Sie haben nicht nur die Gelegenheit, diesen Tempelkomplex zu besichtigen, sondern ihn auch aus der Luft zu bestaunen. Es ist schier unglaublich, was es hier aus der Vogelperspektive zu sehen gibt. Bei einer Bootsfahrt auf dem Tonle Sap-See können Sie diese Erlebnisse Revue passieren lassen.

Per Tuk Tuk geht es morgens zum Südtor von Angkor Thom, wo Sie den Bayon-Tempel besichtigen, der vielleicht der faszinierendste der Angkor-Tempel ist. Weitere Erkundungen führen Sie zu den Tempeln von Phimeanakas, der königlichen Anlage, der Elefantenterrasse und der Terrasse des Leprakönigs. Machen Sie eine Pause und genießen Sie das Mittagessen, bevor Sie mit dem Angkor-Ballon fahren. Sie besteigen einen Helium-Fesselballon, fest mit dem Boden verankert, der in 120 m Höhe nur ca. 800 m von der Angkor Heritage Site entfernt schwebt. Es erwartet Sie eine beein-

druckende 10-minütige Ballonfahrt mit einem 360°-Blick auf die Landschaft und die Tempelanlage. Der späte Nachmittag rundet den Tag mit einer atemberaubenden Bootsfahrt bei Sonnenuntergang über den Tonle Sap-See ab, wo Sie an Bord eines für Sie reservierten Holzbootes gehen und in See stechen. Hier gibt es mehrere schwimmende Dörfer, in denen die Menschen ihr Leben auf dem Wasser verbringen. Entspannen Sie sich und beobachten Sie, wie die Sonne am Horizont versinkt, während Sie an Bord Sekt und Canapés genießen.

Leistungen & Hinweise

- Ab/bis gebuchtem Hotel in Siem Reap
- Durchführung täglich 8-18 Uhr
- Privatausflug inkl. Eintrittsgelder
- Tuk Tuk-, Angkor Balloon-Fahrt und Bootstour
- Mittagessen (ohne Getränke), Canapés und ein Glas Sekt
- Deutsch sprechende Reiseleitung
- Programmänderung vorbehalten
- Preis gültig bei 2 Personen

Tagesausflug (AU1) pro Person € 379

Anf TA Leistung REP30205

z.B. vom 1.11. bis 3.11.
3 Tage/2 Nächte
ab/bis Siem Reap
lt. Ausschreibung
pro Person bei 2 Erw.

€ 486

UNESCO-Weltkulturerbe
Angkor Wat mit privater
Reiseleitung entdecken

Stippvisite Siem Reap

Sie entdecken von Siem Reap aus die Tempel der UNESCO-Weltkulturerbestätte Angkor und lernen das ländliche Kambodscha bei einer Bootsfahrt auf dem Tonle Sap-See kennen.

- + Deutschsprachige Reiseleitung
- + Mehrere Hotelkat. zur Auswahl
- + Privatreise, auch buchbar für Alleinreisende

1. Tag: Angkor Thom

Individuelle Ankunft (bis 10 Uhr morgens) am Flughafen Siem Reap und Fahrt zu den Tempeln von Angkor. Heute besichtigen Sie Angkor Thom mit dem Bayon Tempel, den Königspalast, der Elefantenterrasse uvm. Abends genießen Sie den Sonnenuntergang über Angkor. 2 Nächte in Siem Reap im Somadevi Angkor Hotel & Spa.

2. Tag: Angkor Wat

In der UNESCO-Weltkulturerbestätte Angkor befinden sich wunderschöne Flachbildreliefs, die interessante Einblicke in die hinduistische Mythologie gewähren. Sie besichtigen die sakralen Bauwerke und sehen außerdem den vom Urwald überwachsenen Ta Prohm Tempel sowie den Banteay Srei Tempel aus rotem Sandstein. (F)

3. Tag: Tonle Sap

Heute fahren Sie nach Kampong Kleang am nördlichen Tonle Sap. Bootsfahrt zu den traditionellen schwimmenden Fischerdörfern. Rückkehr nach Siem Reap am späten Nachmittag und Transfer zum Flughafen. Ende der Reise um ca. 17 Uhr. Ca. 100 km (F)

EINGESCHLOSSENE LEISTUNGEN

- Transfers und Privatreise lt. Reiseverlauf im klimatisierten Pkw und per Boot
- 2 Nächte in den genannten oder gleichwertigen Hotels der gehobenen Mittelklasse (UG1X ab 2 Pers. pro Buchung, UG2X Alleinreisender)
- 2x Frühstück (F)
- Deutschsprachige Reiseleitung
- Eintrittsgelder und Besichtigungen
- Reiseleiter

HINWEIS

- Mindestalter: 3 Jahre
- Visum nicht inklusive

TERMINE

Täglich: 1.11.-31.10.

REISEVARIANTE

Auch buchbar als Superior-Variante (First-Class) (US1X ab 2 Personen pro Buchung, US2X Alleinreisender).

Pro Person in EUR				
3 Tage/2 Nächte ab/bis Siem Reap				
Anf R	Leistung	REP30403B		
UG1X	Standard-Variante	Bel	A	B
		2	486	486
		1	565	565
US1X	Superior-Variante	2	554	606
		1	699	803

A: 1.11.-23.12., 7.1.-31.10. B: 24.12.-6.1.

Kind: 3-11J. (im Zusatzbett)

Hinweise: 1 Person: im Einzelzimmer bei einer Mindestteilnehmerzahl von 2 Personen pro Buchung. Auch buchbar für eine alleinreisende Person (Standard-Variante: UG2X bzw. Superior-Variante: US2X). Auf Anfrage reduzierte Preise für Kleingruppen (ab 4 Personen) möglich. Obligatorischer Festtagszuschlag am 24.12. und 31.12.

SIEM REAP



- + Zauberhafte Hotelanlage im Khmer Stil
- + Großzügige Zimmer



Wohnbeispiel Suite



Anantara Angkor Resort ◆◆◆◆

Finden Sie innere Harmonie in diesem Hotel mit glanzvoller Architektur und Ausstattung. Mühelos liest Ihnen das Personal Wünsche förmlich von den Augen ab.

LAGE

- zum Stadtzentrum: Siem Reap, ca. 3 km
- zum Flughafen: Siem Reap ca. 2 km
- zum Golfplatz: Angkor Golf Course ca. 1 km
- Angkor Archaeological Park ca. 8 km
- zentral, ruhig

AUSSTATTUNG

- offizielle Landeskategorie: 5 Sterne
- Anzahl Wohneinheiten: 39
- charmant/mit Flair
- WLAN, in der gesamten Anlage
- 2 A-la-carte-Restaurants
- 1 Pool: Sonnenschirme, Liegestühle

WOHNBEISPIEL

- Suite (WB1), 46–50 qm, Gartenblick, Poolblick, renoviert (2017), Twinbett, Doppelbett (Kingsize), Klimaanlage, Minibar, Safe, Balkon (möbliert), Butlerservice, bei Ankunft im Zimmer Obst
- Premier Suite (WM1), 51–60 qm, Poolblick, renoviert (2017), Doppelbett (Kingsize), Dusche, Badewanne, Klimaanlage, Minibar, Safe, Balkon, Butlerservice, bei Ankunft im Zimmer Obst
- Terrace Suite (WB2), 51–60 qm, renoviert (2017), Twinbett, Doppelbett (Kingsize), Dusche, Badewanne, Klimaanlage, Minibar, Safe, Terrasse, Privatpool, Butlerservice, bei Ankunft im Zimmer Obst

- Premier Terrace Suite (WM2), 51–60 qm, renoviert (2017), Twinbett, Doppelbett (Kingsize), Dusche, Badewanne, Klimaanlage, Minibar, Safe, Terrasse, Privatpool, Butlerservice, bei Ankunft im Zimmer Obst

VERPFLEGUNG

- Frühstück, Halbpension, Vollpension

ERLEBEN

- Gegen Gebühr (teils Fremdanbieter)
- Spa
- Massagen: Khmer-Massage
- Golfplatz vorhanden: im Ort, 18-Loch
- Verleih von Ausrüstung

TIPPS & HINWEISE

- Honeymoon-Vorteile: 1 Flasche Wein, 30-Minuten-Massage für Zwei, Lotus-Blumenbouquet und Glückwunsch-Kuchen
- Bei Buchung einer Suite haben Gäste folgende Vorteile: Verwöhnendes Fußritual bei der Ankunft
Butler-Service
Frisches Obst der Saison bei der Ankunft
Automatische Nespresso-Kaffeemaschine

Hotelpreise pro Person/Nacht in EUR inkl. ÜF Anf H. Leistung REP1033B

	Erw.	Kinder	A	B	C
WB1F Suite	2	0-1	168	193	133
WM1F Premier Suite	2	0-1	179	205	145
WB2F Terrace Suite	2	0-1	190	216	156
WM2F Premier Terrace Suite	2	0-1	202	228	168
WM2, WM1, WB2, WB1 Kind		4-11J.	47	47	47
WM2, WM1, WB2, WB1 Kinderermäßigung		2-3J.	-100%	-100%	-100%
A: 1.11.-20.12., 3.1.-9.2., 16.2.-31.3. B: 21.12.-2.1., 10.2.-15.2. C: 1.4.-31.10.					

Frühbucher: Bei Buchung bis 30 Tage vor Anreise und Aufenthalt vom 1.11.-20.12., 3.1.-9.2., 16.2.-31.3. sparen Sie 10%, bei Buchung bis 60 Tage vor Anreise und Aufenthalt vom 1.11.-20.12., 3.1.-9.2., 16.2.-31.3. sparen Sie 15%, bei Buchung bis 30 Tage vor Anreise und Aufenthalt vom 1.4.-31.10. sparen Sie 25% (maximaler Aufenthalt 2 Nächte) **Preisvorteil:** 33% Ermäßigung ab 3 Nächten bei Aufenthalt vom 1.4.-31.10.

Halbpension (H): Bei Aufenthalt vom 1.11.-23.12., 25.12.-30.12., 1.1.-31.10. + EUR 45 **Vollpension (V):** Bei Aufenthalt vom 1.11.-23.12., 25.12.-30.12., 1.1.-31.10. + EUR 72, bei Aufenthalt vom 24.12.-24.12., 31.12.-31.12. + EUR 27 **An-/Abreise:** täglich, auch als Pauschalreise buchbar - Flugmöglichkeiten und Preise erfahren Sie in Ihrem Reisebüro, obligatorischen Festtagszuschlag bitte im Reisebüro erfragen

SIEM REAP



Wohnbeispiel Deluxe

- + Historisches Design kombiniert mit Eleganz
- + Eingebettet in tropischer Natur
- + In Gehweite vom Zentrum gelegen

SIEM REAP



Wohnbeispiel Kingfisher Deluxe Room

- + Restaurants, Bars und der Nachtmarkt in nur wenigen Gehminuten erreichbar
- + Oase der Ruhe inmitten des Stadtzentrums

FCC Angkor by Avani ♦♦♦♦

Im alten französischen Viertel wurde dieses historische Herrenhaus mit viel Liebe neu gestaltet. Handgefertigte Textilien und Apsara-Skulpturen kreieren echte Wohlfühl-Atmosphäre.

CHARME

LAGE

- direkt am Fluss: Siem Reap River
- Royal Palace & Royal Gardens, ca. 200 m
- Old Post Office, ca. 100 m
- zum Stadtzentrum: Old Market, ca. 900 m
- Höhe Ort: ca. 700 m

- Deluxe Courtyard (UD2), 31–35 qm, Neubau, Nordseite, Poolblick, Doppelbett, Klimaanlage, Safe (kostenpflichtig), Balkon oder Terrasse (möbliert)
- weitere Unterkünfte buchbar

VERPFLEGUNG

- Frühstück

KINDER

- Kinderclub/Miniclub: 4–12 Jahre
- Hochstühle im Restaurant
- Zimmerausstattung: Babybett (auf Anfrage)

ERLEBEN

- Inklusive (teils Fremdanbieter)
- Fitnessraum: ab 12 Jahre
- Gegen Gebühr (teils Fremdanbieter)
- Spa
- Fahrradverleih

AUSSTATTUNG

- offizielle Landeskategorie: 4,5 Sterne
- Anzahl Wohneinheiten: 80
- WLAN, in der gesamten Anlage
- Restaurant
- Poolbar, Lounge-Bar, Bar mit Terrasse
- 2 Pools: Liegestühle

WOHNBEISPIEL

- Deluxe (UD1), 31–35 qm, Gartenblick, Doppelbett, Klimaanlage, Safe (kostenpflichtig), Balkon oder Terrasse (möbliert)

Hotelpreise pro Person/Nacht in EUR inkl. ÜF Anf H Leistung REP01039B

	Erw.	Kinder	A	B	C
UD1F Deluxe	2	0-1	94	111	74
UD2F Deluxe Courtyard	2	0-1	105	122	85
UD2, UD1 Kinderermäßigung 2-5 J.			-100%	-100%	-100%

A: 1.11.-27.12., 4.1.-9.2., 16.2.-31.3. B: 28.12.-3.1., 10.2.-15.2. C: 1.4.-31.10.

Frühbucher: Bei Buchung bis 30 Tage vor Anreise und Aufenthalt vom 1.11.-27.12., 4.1.-9.2., 16.2.-31.10., sparen Sie 10% (maximaler Aufenthalt 2 Nächte), bei Buchung bis 60 Tage vor Anreise und Aufenthalt vom 1.11.-27.12., 4.1.-9.2., 16.2.-31.3. sparen Sie 20% (maximaler Aufenthalt 2 Nächte), bei Buchung bis 30 Tage vor Anreise und Aufenthalt vom 1.11.-27.12., 4.1.-9.2., 16.2.-31.3. sparen Sie 10% (Mindestaufenthalt 3 Nächte), bei Buchung bis 60 Tage vor Anreise und Aufenthalt vom 1.11.-27.12., 4.1.-9.2., 16.2.-31.3. sparen Sie 20% (Mindestaufenthalt 3 Nächte) **Preisvorteil:** 33% Ermäßigung ab 3 Nächten bei Aufenthalt vom 1.4.-31.10.

An-/Abreise: täglich, obligatorischen Festtagszuschlag bitte im Reisebüro erfragen, auch als Pauschalreise buchbar - Flugmöglichkeiten und Preise erfahren Sie in Ihrem Reisebüro

The Aviary Hotel ♦♦♦♦

Sie legen Wert auf hohe Qualität, auf Details, die eine Ausstattung besonders machen, auf beste Lage und zugleich hohen Erholungsfaktor? Dann ist dieses Design-Hotel perfekt für Sie!

LAGE

- Angkor Wat, ca. 7 km
- zum Flughafen: ca. 10 km
- zentral

AUSSTATTUNG

- offizielle Landeskategorie: 4 Sterne
- Anzahl Etagen im Hauptgebäude: 3, Anzahl Wohneinheiten: 43
- modern
- Hotelsafe
- WLAN, in der gesamten Anlage
- 2 À-la-carte-Restaurants
- Rooftop-Bar
- 2 Pools: Sonnenschirme, Liegen

WOHNBEISPIEL

- Tailorbird Standard Room (UG1), 31–35 qm, Dusche, Badewanne, Klimaanlage, Minibar, Safe, TV (Flachbildschirm), Kaffee/Te, Balkon

- Kingfisher Deluxe Room (UD1), 41–45 qm, Dusche, Badewanne, Klimaanlage, Minibar, Safe, TV (Flachbildschirm), Kaffee/Te, Balkon
- Sambok Room (UM1), 51–60 qm, Dusche, Badewanne, Klimaanlage, Minibar, Safe, TV (Flachbildschirm), Kaffee/Te, Balkon

VERPFLEGUNG

- Frühstück, Halbpension, Vollpension

ERLEBEN

- Inklusive (teils Fremdanbieter)
- Fitnessraum
- Gegen Gebühr (teils Fremdanbieter)
- Spa: Amret Spa
- Massagen

Hotelpreise pro Person/Nacht in EUR inkl. ÜF Anf H Leistung REP30314B

	Erw.	Kinder	A	B	C
UG1F Tailorbird Standard	2	0	50	56	44
UD1F Kingfisher Deluxe	2	0-1	56	61	50
UM1F Sambok	2	0-1	61	67	56
UM1, UD1 Kind 6-11J.			41	41	41
UM1, UD1 Kinderermäßigung 2-5 J.			-100%	-100%	-100%

A: 1.11.-20.12., 6.1.-31.3. B: 21.12.-5.1. C: 1.4.-31.10.

Vollpension (V): + EUR 42 **Halbpension (H):** + EUR 26

Mindestaufenthalt: 3 Nächte vom 21.12.-5.1. **An-/Abreise:** täglich, auch als Pauschalreise buchbar - Flugmöglichkeiten und Preise erfahren Sie in Ihrem Reisebüro

SIEM REAP



Wohnbeispiel Deluxe Room

- + Modernes Stadthotel im Herzen von Siem Reap
- + Zuvorkommender Service

PHNOM PENH



Wohnbeispiel Tribe comfort

- + Neues, modernes Lifestyle-Hotel
- + Dach-Restaurant mit tollem Blick auf die Stadt und den Tonle Sap Fluss
- + Ideal gelegen für Sightseeing

Lotus Blanc Resort ◆◆◆◆

Ein Resort von solcher Schönheit und Anmut wie die namensgebende Lotusblüte! Hier gesellt sich französisch inspirierter Luxus zur herzlichen kambodschanischen Gastfreundschaft.

LAGE

- zentral

AUSSTATTUNG

- offizielle Landeskategorie: 5 Sterne
- Anzahl Etagen im Hauptgebäude: 3, Anzahl Wohneinheiten: 177
- modern, elegant
- WLAN, im Zimmer, in den öffentlichen Bereichen
- 1 Restaurant
- Café, Bar
- 1 Pool

WOHNBEISPIEL

- Deluxe Room (UD1), 31–35 qm, Stadtblick, Gartenblick, Einzelbett, Doppelbett, 1 Bad, Dusche, Klimaanlage, individuell regulierbar, Minibar, Safe, TV (Flachbildschirm), Kaffee/ Tee, Kühlschrank, Balkon

- Landmark Room (UD2), 36–40 qm, Dusche, Klimaanlage, individuell regulierbar, Minibar, Safe, TV (Flachbildschirm), Kaffee/ Tee, Balkon

VERPFLEGUNG

- Frühstück, Halbpension, Vollpension

KINDER

- Babysitter-Service (kostenpflichtig, auf Voranmeldung)

ERLEBEN

- Inklusive (teils Fremdanbieter)
 - Fitnessraum
 - Gegen Gebühr (teils Fremdanbieter)
 - Wellness-Center
 - Spa
 - Whirlpool

Hotelpreise pro Person/Nacht in EUR inkl. ÜF	Anf H Leistung REP1028B		
	Erw.	Kinder	A B C
UD1F Deluxe	2	0-1	39 59 30
UD2F Landmark	2	0-1	50 70 36
UD2, UD1 Kind 4-11J.			36 36 36
UD2, UD1 Kinderermäßigung 2-3J.			-100% -100% -100%
A: 1.11.-25.12., 7.1.-31.3., 1.10.-31.10. B: 26.12.-6.1. C: 1.4.-30.9.			
Vollpension (V): Bei Aufenthalt vom 1.11.-23.12., 25.12.-30.12., 11.-31.10. + EUR 47, bei Aufenthalt vom 24.12.-24.12., 31.12.-31.12. + EUR 19 Halbpension (H): Bei Aufenthalt vom 1.11.-23.12., 25.12.-30.12., 11.-31.10. + EUR 28 An-/Abreise: täglich, auch als Pauschalreise buchbar - Flugmöglichkeiten und Preise erfahren Sie in Ihrem Reisebüro, obligatorischen Festtagszuschlag bitte im Reisebüro erfragen			

Tribe Phnom Penh Post Office Square ◆◆◆◆

Gut vernetzt in diesem Lifestyle-Hotel mit kostenfreiem WLAN, Coworking-Space und Social Hub. Interessante Zeugnisse der Vergangenheit wie der Königspalast liegen in Reichweite.

LAGE

- im Stadtteil: Post Office Square district
- zum Flughafen: Phnom Penh International, ca. 10 km
- Riverside Park, ca. 700 m
- zentral

AUSSTATTUNG

- offizielle Landeskategorie: 4 Sterne
- Anzahl Gebäude: 1, Anzahl Wohneinheiten: 260
- Parkplatz
- WLAN
- Restaurant
- Rooftop-Bar, Lounge-Bar
- 1 Pool

WOHNBEISPIEL

- Tribe Comfort (UB1), 16–20 qm, Komfort, 1 Doppelbett (Queensize), Dusche, Klimaanlage, Safe, TV,

- Wasserkocher, Kaffeemaschine, Kaffee/ Tee, bei Ankunft im Zimmer Wasser

- Tribe Comfort with Balcony (UB2), 21–25 qm, Komfort, 1 Doppelbett (Queensize), Dusche, Klimaanlage, Safe, TV, Wasserkocher, Kaffeemaschine, Kaffee/ Tee, Balkon, bei Ankunft im Zimmer Wasser
- Tribe Comfort XL (UB3), 26–30 qm, Komfort, 1 Doppelbett (Queensize), Dusche, Klimaanlage, Safe, TV, Wasserkocher, Kaffeemaschine, Kaffee/ Tee, bei Ankunft im Zimmer Wasser

VERPFLEGUNG

- Frühstück

ERLEBEN

- Inklusive (teils Fremdanbieter)
 - Fitnessraum

Hotelpreise pro Person/Nacht in EUR inkl. ÜF	Anf H Leistung PNH30006B		
	Erw.	Kinder	A
UB1F Tribe Comfort	2	0-1	53
UB2F Tribe Comfort with Balcony	2	0-1	59
UB3F Tribe Comfort XL	2	0-1	64
UB3 Kind 6-11J.			36
UB3, UB2, UB1 Kinderermäßigung 2-5 J.			-100%
A: 1.11.-31.10.			
Frühbucher: Bei Buchung bis 30 Tage vor Anreise sparen Sie 10%, bei Buchung bis 45 Tage vor Anreise und Aufenthalt vom 1.11.-31.12., 8.1.-31.10. sparen Sie 15% An-/Abreise: täglich, auch als Pauschalreise buchbar - Flugmöglichkeiten und Preise erfahren Sie in Ihrem Reisebüro			

KOH RONG



- + Ideal für Ruhesuchende
- + Luxuriöse Villen
- + Beachfront Villen ebenfalls buchbar



Wohnbeispiel Wohnbeispiel Oceanview Villa

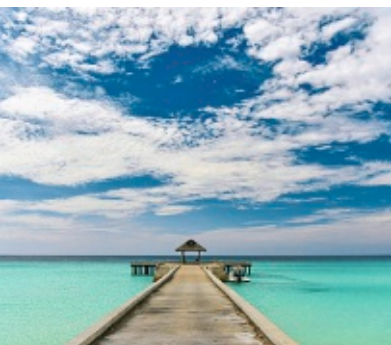

The Royal Sands Koh Rong ♦♦♦♦

Traumdomizil für wahrhaft unvergessliche Urlaubstage! Kilometerlanger weißer Strand, an dem das klare Meer brandet. Sehr große Villen zum Wohlfühlen. Fantastische Sonnenuntergänge!

LAGE

- direkt am Strand: Sok San Beach
- Transfer per Schnellboot, Dauer 60 Minute/n
- zum Ortszentrum: Sihanoukville, ca. 25 km
- ruhig

AUSSTATTUNG

- offizielle Landeskategorie: 5 Sterne
- Anzahl Wohneinheiten: 67
- modern
- WLAN, in der gesamten Anlage
- Souvenirshop
- 2 À-la-carte-Restaurants
- Transferservice (kostenpflichtig)
- 1 Pool: Infinity-Pool, Sonnenschirme, Liegen

WOHNBEISPIEL

- Oceanview Villa (VBM), 71-80 qm, Meerblick, 1Bad, Dusche, Klimaanlage, Minibar, Safe, Kaffee/Tee, Terrasse
- Beachfront Villa (VBO), 71-80 qm, Strandlage, Meerblick, 1Bad, Dusche, Klimaanlage, Minibar, Safe, Kaffee/Tee, Terrasse
- Oceanview Pool Villa (VD5), 121-150 qm, Meerblick, 1Bad, Dusche, Klimaanlage, Minibar, Safe, Kaffee/Tee, Terrasse, Privatpool
- Beachfront Pool Villa (VDO), 121-150 qm, Strandlage, Meerblick, 1Bad, Dusche, Klimaanlage, Minibar, Safe, Kaffee/Tee, Terrasse, Privatpool

VERPFLEGUNG

- Frühstück, Halbpension, Vollpension

KINDER

- Zimmerausstattung: Babybett (auf Anfrage)

ERLEBEN

- Inklusive (teils Fremdanbieter)
- Kajak: (1 x 45 Minuten, Verleih in der Strandhütte des Resorts)
- Schnorcheln: Sportgeräteverleih Gegen Gebühr (teils Fremdanbieter)
- Spa
- Massagen
- kosmetische Anwendungen
- Yoga

TIPPS & HINWEISE

- Honeymooner-Vorteile bei Mindestaufenthalt von 3 Nächten (bitte bei Buchung angeben und vor Ort nachweisen):
- Flitterwochendekoration in der Villa bei Ankunft
- Eine Flasche Hauswein in der Villa
- Kostenloser Bügelservice für bis zu zwei Kleidungsstücke (einmal während des Aufenthaltes)
- 10% Rabatt auf das Spa-Menü
- 20% Rabatt auf ein romantisches Abendessen am Strand (abhängig von den Wetterbedingungen)

Hotelpreise pro Person/Nacht in EUR inkl. ÜF		Anf H Leistung PNH40023B					
		Erw.	Kinder	A	B	C	D
VBMF	Ocean View Villa	2	0-1	230	328	262	161
VBOF	Beachfront Villa	2	0-1	310	422	350	190
VD5F	Ocean View Pool Villa	2	0-1	382	485	405	248
VDOF	Beachfront Pool Villa	2	0-1	436	542	465	276
VBM, VDO, VD5, VBO	Kind		5-11J.	58	58	58	58
VBM, VDO, VD5, VBO	Kinderermäßigung		2-4J.	-100%	-100%	-100%	-100%
A: 1.11.-22.12. B: 23.12.-10.1. C: 11.1.-30.4. D: 1.5.-31.10.							
Halbpension (H): Bei Aufenthalt vom 1.11.-23.12., 25.12.-30.12., 1.1.-31.10. + EUR 66							
Vollpension (V): Bei Aufenthalt vom 1.11.-23.12., 25.12.-30.12., 1.1.-31.10. + EUR 110, bei Aufenthalt vom 24.12.-24.12., 31.12.-31.12. + EUR 44 Mindestaufenthalt: 3 Nächte vom 23.12.-10.1.							
An-/Abreise: täglich, obligatorischen Festtagszuschlag bitte im Reisebüro erfragen							



Von grünen Gebirgen im Norden über die Millionenstadt Bangkok bis zu den schönen Stränden im Süden: Thailand will entdeckt werden! Lassen Sie sich auf einer Rundreise von goldenen Buddhas und kunstvoll verzierten Tempeln beeindrucken. Oder Sie fahren mit dem Mietwagen: ganz individuell und mit eigener Zeiteinteilung!



ÜBERBLICK

Hauptstadt

Bangkok

Flughäfen

Bangkok (BKK)
Koh Samui (USM)
Phuket (HKT)
Trat (TDX)
Krabi (KBV)
Chiang Mai (CNX)

LAND DES LÄCHELNS

Thailand steht für goldverzierte, farbenfrohe Tempelanlagen – gut 2.000 gibt es im ganzen Land – lebensfrohe und freundliche Menschen, dichte Palmenhaine und Urwald, Traumstrände, gute Hotels mit hohem Service-Standard und eine hervorragende Küche. Von der Rose des Nordens bis zu den südlichen Traumstränden des Landes, lässt Thailand keine Wünsche offen. Erleben Sie eine facettenreiche Kultur und faszinierende Naturszenarien.

IHRE URLAUBSREGIONEN

Hauptstadt Bangkok

Eine Stadt, so gegensätzlich, wie sie nur Südostasien hervorbringen kann. Auf der einen Seite moderne Skyline, Großstadt von internationalem Rang und brodelnd aktive Hauptstadt eines jungen Staates – auf der anderen Seite traditionelles Zentrum einer buddhistisch geprägten Gesellschaft.

Chiang Mai

Chiang Mai glänzt nicht nur durch ihre faszinierenden antiken Tempelbauten, sondern auch durch ihre landschaftlich reizvolle Lage am Fluss und in den Hügeln des Nordens.

Hua Hin & Cha Am

Hua Hin ist eine Kleinstadt mit thailändischem Charakter und bunten Märkten. Der kleine Ort Cha Am, ca. 20 km nördlich von Hua Hin, erfreut sich als Erholungsgebiet zunehmender Beliebtheit.

Phuket, Koh Phi Phi & Koh Yao

Eine Insel der Kontraste und zudem die größte Insel Thailands. Sie liegt im Süden des Landes und ist ein absolutes Urlaubsparadies für Jedermann. Phuket

bietet zahlreiche Sandstrände, der beliebteste ist der quirlige Patong Beach an der Westseite. Die Unterwasserwelt macht Koh Phi Phi zu einem beliebten Ziel für Taucher und Schnorchler. Koh Yao lädt Sie ein, den ursprünglichen Charme des südthailändischen Insellebens kennen zu lernen.

Khao Lak

Khao Lak liegt auf dem Festland Thailands, rund eine Fahrstunde nördlich der Insel Phuket, die mit einer Brücke mit dem Festland verbunden ist. Die als Tauchparadies bekannten Similan Inseln sind ca. 67 km von Khao Lak entfernt. Khao Lak ist auch Ausgangspunkt für Tagesausflüge zum Nationalpark Khao Sok.

Krabi

An der Südwestküste Thailands liegt Krabi. Unberührte Landschaften, bizarre Felsformationen, Kalksteinhöhlen, kleine Inseln, Strände und eine farbenfrohe Unterwasserwelt kennzeichnen diese Region.

Koh Lanta

Koh Lanta mit seinen herrlichen Sandstränden ist ein idealer Ort, um Ruhe zu finden.



Koh Samui

Die Palmeninsel Koh Samui zählt mit seiner Vielzahl an Hotels, seinem großen Angebot an Restaurants und Einkaufsmöglichkeiten sowie seinem pulsierenden Nachtleben zu den beliebtesten Reisezielen Südost-Asiens.

Koh Phangan & Koh Tao

Die hügelige Insel Koh Phangan liegt nur eine kurze Bootsfahrt entfernt, ca. 20 km nördlich von Koh Samui und stellt mit ihren versteckt liegenden Stränden eine Oase der Erholung dar. Der bekannteste Strand der Insel ist der Hat Bin, wo die berühmten Vollmond-Partys stattfinden. 40 km nordwestlich von Koh Phangan befindet sich die kleinere Insel Koh Tao, die besonders bei Tauchern aufgrund der spektakulären Unterwasserwelt beliebt ist.

Pattaya, Jomtien & Na Jomtien

Im bekanntesten Badeort Thailands wird die Nacht zum Tag mit guten Restaurants und Diskotheken. Südlich an Pattaya grenzt der lang gezogene, lebendige Jomtien-Strand. An Jomtien schließt sich der ca. 10 km lange und weit ruhigere Strandabschnitt von Na Jomtien an.

Koh Samet

Östlich von Pattaya mit langen, feinsandigen Stränden ist Koh Samet fast noch ein Geheimtipp für Sonnenanbeter und Ruhesuchende.

Koh Chang

Lassen Sie Ihre Träume wahr werden! Der Reiz dieser noch fast unberührten Inseln liegt in ihren paradiesischen Landschaften: palmengesäumte Sandstrände, dichter Dschungel und eine vielfältige Tier- und Pflanzenwelt.

SERVICE VOR ORT

Auszeichnung unserer deutschsprechenden DER Touristik Reiseleiter in Thailand mit dem unabhängigen Qualitätssiegel Reiseleitung für „vorbildliche Professionalität und Kundenorientierung in der Gästebetreuung“.

NACHHALTIGES ENGAGEMENT VOR ORT

In einer der ärmsten Gegenden Thailands verhindert das von der DER Touristik Foundation geförderte Pimali-Zentrum den massenhaften Wegzug benachteiligter Jugendlicher in die großen Touristenzentren und bietet den Auszubildenden eine

zukunftsweisende Perspektive im Hotelfach.

Unsere Gäste können sich in der wunderschönen Anlage des Pimali Guesthouse selbst ein Bild über das beeindruckende Projekt verschaffen.

DER UMWELT ZULIEBE

Auf unseren Busreisen und in ausgewählten Hotels in Thailand erhält jeder Gast seine individuelle Trinkflasche, die in den Hotels und bei Rundreisen unterwegs aufgefüllt werden kann. Der Gebrauch von Plastikflaschen soll auf diese Weise reduziert werden.

TRANSFERS NACH WUNSCH

Mit DERTOUR beginnt die Entspannung schon bei der Anreise. Dazu gehört auch ein Transfer nach Maß – z.B. per Bus oder auch als Privattransfer. Falls Ihre gebuchte Reise keinen Transfer beinhaltet oder Sie eine höherwertige Transferleistung wünschen, finden Sie alle zubuchbaren Transfer-Möglichkeiten auf den Seiten 326 – 332 und bei der Hotel- oder Rundreisenbeschreibung auf www.informierender.de

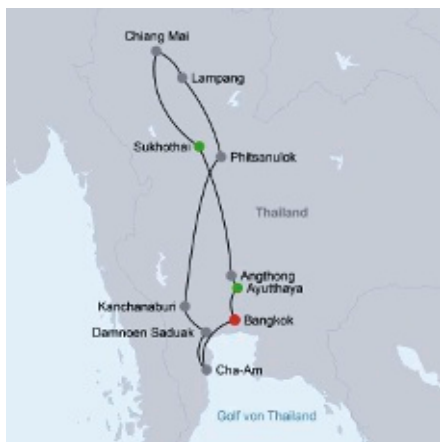

z.B. vom 13.11. bis 24.11.
12 Tage/11 Nächte ab/bis Bangkok
lt. Ausschreibung
pro Person bei 2 Erw.

€ 512

- Ideal für Thailand-Einsteiger
- Spannendes, optional buchbares Ausflugsprogramm in Bangkok und Chiang Mai
- Faszinierende Kulturschätze des Nordens
- Inklusive Badeverlängerung am Golf von Thailand



Wat Phra That Doi Suthep, Chiang Mai

Höhepunkte Thailands

Auf dem Weg nach Chiang Mai warten die Ruinen der alten Königsstadt Ayutthaya, der Geschichtspark von Sukhothai und viele weitere Highlights! Bei einer Badeverlängerung am Golf von Thailand lassen Sie diese Eindrücke entspannt Revue passieren.

- + Deutschsprachige Reiseleitung
- + Ausflugspaket buchbar
- + Garantierte Durchführung ab 2 Personen
- + Top Preis/Leistung
- + Halbpension zubuchbar
- + Täglich Frühstück inklusive

1. Tag: Bangkok

(Mo) Individuelle Anreise in Ihr Übernachtungshotel. Der Rest des Tages steht Ihnen zur freien Verfügung. 2 Nächte im Hotel Ibis Bangkok Sathorn.

2. Tag: Bangkok

(Di) Dieser Tag steht Ihnen zur freien Verfügung. Wir empfehlen die ganztägige Stadtrundfahrt „Bangkok Highlights“ (nicht inklusive, mit Aufpreis zu buchbar). Diese zeigt Ihnen die Höhepunkte der Stadt einschließlich eines Besuchs der interessantesten Sehenswürdigkeiten und Tempel: Wat Traimit (Tempel des Goldenen Buddhas), Wat Po (Tempel des liegenden Buddhas) und Wat Phra Kaew (Tempel des Smaragdbuddhas). Außerdem darf ein Besuch des Königspalastes nicht fehlen. Danach genießen Sie eine Fahrt mit einem traditionellen Boot durch die Kanäle der Außenbezirke Bangkoks und gehen am Wat Arun (Tempel der Morgenröte) von Bord. (F)

3. Tag: Ayutthaya – Sukhothai

(Mi) Sie verlassen Bangkok und fahren in Richtung Norden nach Ayutthaya, der ehemaligen Hauptstadt Thailands von 1350 bis 1767. Einst das Zentrum des Königreiches, sind heute nur noch die Ruinen dieser prächtigen Stadt erhalten. Sie besuchen den Wat Mongkol Borphith mit der riesigen Bronzestatue und die drei alten Pagoden des Wat Phra Srisanpetch, der zu seiner Zeit der größte Tempel in Ayutthaya war. Nach den Besichtigungen fahren Sie weiter nach Ang Thong, eine kleine, größtenteils ländlich geprägte Provinz in Zentralthailand, wo viele der Einwohner sind in der Reiswirtschaft tätig sind. Thailands größter Fluss, der Chao Phraya, fließt auf

seinem Weg zum Golf von Thailand ebenfalls durch Ang Thong. Sie besuchen hier das größte sitzende Buddha-Bildnis Thailands im Wat Muang (84 Meter hoch). Umgeben von Reisfeldern dominiert das massive Bildnis die Gegend. Nächster Halt ist der Tempel Khun Inthapramun, etwa 10 Kilometer nördlich. Er besteht aus Ruinen mehrerer alter Tempelbauten und Chedis. Der Tempel beherbergt eine der größten liegenden Buddha-Statuen Thailands mit einer Länge von 50 Metern. Weiterfahrt nach Sukhothai und Transfer zu Ihrem Übernachtungshotel. Eine Nacht im Sukhothai Treasure Resort & Spa. Ca. 456 km (F)

4. Tag: Sukhothai – Chiang Mai

(Do) Nach dem Frühstück fahren Sie zum historischen Park von Sukhothai. Die berühmten Ruinen dieser ersten Hauptstadt Thailands (1257-1379) sind beeindruckend. Die Highlight sind die Tempel Wat Maha Dhat, Wat Sra Sri und Wat Sri Sawai. Sie können den historischen Park mit der Straßenbahn oder mit dem Fahrrad erkunden (gegen Gebühr). Danach lohnt ebenfalls der Si Satchanalai Historical Park einen Besuch. Im Anschluss fahren Sie mit dem Bus weiter nach Chiang Mai. Transfer zu Ihrem Übernachtungshotel. Der Abend steht zur freien Verfügung. Wir empfehlen, auf eigene Faust den nahe gelegenen Nachtmarkt zu besuchen. Hier finden Sie von Souvenirs bis zu authentischem Streetfood alles, was das Herz begehrt. 2 Nächte im Hotel Ibis Styles Chiang Mai. Ca. 288 km (F)

5. Tag: Chiang Mai

(Fr) Dieser Tag steht Ihnen zur freien Verfügung. Wir empfehlen Ihnen heute die Kombination zwei besonderer Ausflüge (nicht inklusive, mit Aufpreis zu buchbar). Der Ausflug „Faszination Elefant“ am Vormittag lüftet das Geheimnis, wohin die älteren Elefanten gehen, nachdem sie in Rente gegangen sind. Diese Tour bietet Ihnen eine großartige Gelegenheit, die Grauen Riesen kennenzulernen. Verbringen Sie



Ayutthaya



Railway Market

ein paar ruhige Stunden im The Chang Chiang Mai mit diesen erstaunlichen Tieren in natürlicher Umgebung und in einem sicheren Umfeld, in dem sie in Ruhe leben und für ihre körperliche und geistige Gesundheit gut gesorgt wird. Sie können den Pflegern beim Kochen und Füttern helfen, Kräuter für die kranken oder schwachen Elefanten sammeln und sie in ihrem natürlichen Lebensraum beobachten. Am Nachmittag steht Ihnen der Sinn vielleicht wieder nach Kultur? Der Ausflug „Chiang Mai Tempel“ zeigt Ihnen verschiedene Teile der Stadt. Sie machen Halt am Warorot Local Market sowie an den Tempeln Wat Phra Sing und Wat Suan Dok. Dann fahren Sie hinauf auf den Berg zum Doi Suthep, um den heiligsten Tempel des Nordens zu besuchen – den Wat Phra That Doi Suthep. (F)

6. Tag: Chiang Mai – Phitsanulok

(Sa) Nach dem Frühstück checken Sie aus und fahren zum Wat Jed Yod, einem alten Tempel in Chiang Mai mit einzigartiger Architektur. Jet Yod bedeutet übersetzt „sieben Gipfel“ und bezieht sich auf die sieben Chedis des Tempels. Sie erkunden den Tempel von außen und wohnen im Anschluss dem Gesang der Mönche bei. Anschließend besuchen Sie den Blumen- und Obstgroßmarkt „Waroros Market“. Von Chiang Mai geht es danach weiter in Richtung Süden nach Lampang. Dort besuchen Sie den Tempel Wat Phra Dhat Lampang Luang, der neben dem Wat Phra Keo in Bangkok den einzigen Smaragd-Buddha beherbergt. Weiterfahrt nach nach Phitsanulok, wo Sie in Ihrem Übernachtungshotel einchecken. Eine Nacht im The Imperial Hotel and Convention Centre Phitsanulok. Ca. 351 km (F)

7. Tag: Phitsanulok – Kanchanaburi (River Kwai)

(So) Auf Sie wartet heute der größte und wichtigste Tempel Phitsanuloks, der Wat Phra Si Rattana Mahathat. Er ist ein königlicher Tempel erster Klasse und Heimat der Buddha-Statue Phra Phuttha Chinnarat, hochverehrt und wunderschön. Eine einzigartige Attraktion ist die Buddha-Gießerei von Buranathai (auch bekannt als „Sgt. Maj. Thawee Fabrik“). Die Gießerei ist vor allem auf die Reproduktion des Chinnarat-Buddhas spezialisiert, der im Wat Phra Si Rattana Mahathat steht. Besucher können sich in der Fabrik umsehen und beobachten, wie die Bilder im Wachsaußschmelzverfahren gegossen, fertiggestellt und anschließend lackiert und manchmal vergoldet werden. Danach geht es weiter nach Kanchanaburi. Nach Ihrer Ankunft besichtigen Sie die weltberühmte Brücke über den Fluss Kwai, die

„Todeseisenbahn“, die im zweiten Weltkrieg zwischen Thailand und Burma gebaut wurde. Sie können einen Spaziergang entlang der Strecke unternehmen. Am Abend erreichen Sie Ihr Übernachtungshotel. Eine Nacht im Felix River Kwai Resort. Ca. 375 km (F)

8. Tag: Damnoen Saduak (Schwimmender Markt) – Cha-Am

(Mo) Auf dem Weg zum Golf von Thailand halten Sie zunächst am Schwimmenden Markt von Damnoen Saduak. Sie werden von der farbenfrohen und lebhaften Szenerie in den Kanälen fasziniert sein. Staunen Sie über die lauten und geschäftstüchtigen Verkäufer, die ihre flachen Boote mit frischen Produkten beladen, ihre Waren anpreisen und mit den Käufern am Ufer plaudern. Fahren Sie dann mit dem Longtail-Boot durch die kleinen Kanäle und handeln Sie wie die Einheimischen um leckere Snacks, während Sie die spektakuläre, traditionelle Atmosphäre an beiden Ufern genießen. Auch der Besuch des „Railway Market“ lohnt einen Besuch. Dieser Markt trägt den thailändischen Spitznamen Talat Rom Hup („Markt mit zugeklapptem Regenschirm“). Er ist einer der größten Märkte für frische Meeresfrüchte in Thailand und befindet sich mitten auf den Gleisen der Mae-Klong-Bahn. Jedes Mal, wenn sich ein Zug nähert, werden die Markisen und Ladenfronten von den Schienen weggezogen, um sie wieder aufzuspannen, sobald der Zug vorbeigefahren ist – so etwas gibt es nur in Thailand. Am Nachmittag erreichen Sie Ihr Baderesort für die nächsten Tage. 4 Nächte im Centra by Centara Cha-Am Beach Resort. Ca. 211 km (F)

9.–11. Tag: Cha-Am

(Di-Do) Diese Tage im Badehotel stehen Ihnen zur freien Verfügung. Genießen Sie die Zeit und lassen Sie die gesammelten Eindrücke noch einmal auf sich wirken. (F)

12. Tag: Cha-Am – Bangkok

(Fr) Nach dem Frühstück treten Sie die Rückreise an. Transfer zum Flughafen Bangkok. Ca. 175 km (F)

INGESCHLOSSENE LEISTUNGEN

- Gruppenreise und Transfers lt Reiseverlauf im klimatisierten Reisebus
- 11 Nächte in den genannten oder gleichwertigen Hotels der Mittelklasse und der gehobenen Mittelklasse (UG1X)
- 11x Frühstück
- Deutschsprachige Reiseleitung (1.–8. Tag)

- Besichtigungen und Eintrittsgelder lt. Reiseverlauf
- Reiseführer

HINWEIS

- Mindestteilnehmerzahl: 2 Personen (siehe Punkt 7 AGB)
- Im Rundreisepaket ist eine Hoteländerung in Cha Am nicht möglich. Wählen Sie ein anderes Hotel aus unserem Thailand Programm als Anschlussaufenthalt, ist der Transfer zum Hotel sowie der Transfer zurück nach Bangkok nicht enthalten.
- Jeder Gast erhält eine individuelle Trinkflasche, die unterwegs aufgefüllt werden kann. Der Gebrauch von Plastikflaschen soll auf diese Weise reduziert werden.
- Optionale zubuchbare Ausflüge:
 - Ganztagesausflug „Bangkok Highlights“ (2. Tag) Anf TA, Leistung BKK00003 (PX1)
 - Ganztagesausflug „Faszination Elefant & Tempel Chiang Mai“ inkl. Mittagessen (5. Tag) Anf TA, Leistung CNX00014 (PX1)

TERMINE

Montags: 13.11., 27.11., 11.12., 25.12., 8.1., 22.1., 5.2., 19.2., 4.3., 18.3., 1.4., 15.4., 29.4., 13.5., 10.6., 8.7., 5.8., 16.9., 14.10., 28.10.

REISEVARIANTE

Auch als Pauschalreise inklusive Flug & Transfer buchbar unter BKK00002P. Hinflug einen Tag vor Rundreisebeginn. Rückkehr aus Asien ggf. am Folgetag.

Pro Person in EUR		Anf R Leistung BKK00002B				
12 Tage/11 Nächte ab/bis Bangkok						
Unterbr		Bel	A	B	C	D
UG1X	Gruppenreise	2	512	845	662	612
		1	770	1192	940	858

A: 1.11.–17.12. B: 18.12.–6.1. C: 7.1.–16.4. D: 17.4.–31.10.

Kind: 2–11 J. (im Zusatzbett wenn verfügbar),

0–1 J. (ohne Zusatzbett).

Zusatznächte: Bangkok: Ibis Bangkok Sathorn; Anf H, Leistung BKK30367B (US1F); Cha-Am: Centra by Centara Cha-Am Beach Resort; Anf H, Leistung BKK30523B (US1F).

Hinweise: Auf Wunsch können Sie Halbpension dazu buchen (UG1H). Der Zuschlag beinhaltet zusätzlich 5x Mittagessen in lokalen Restaurants (3.–4. Tag und 6.–8. Tag) sowie 3x Abendessen im Rundreisehotel in Cha-Am (9.–11. Tag).

Oligatorischer Festtagszuschlag am 31.12.

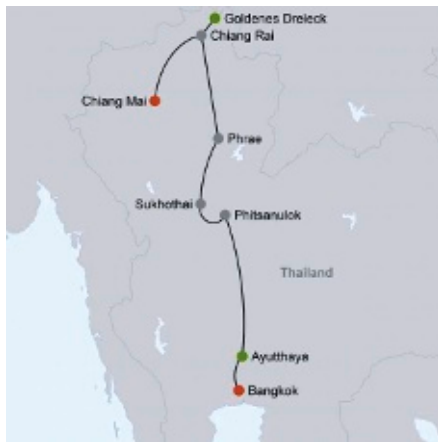

z.B. vom 5.11. bis 12.11.
8 Tage/7 Nächte ab Bangkok/
bis Chiang Mai lt. Ausschreibung
pro Person bei 2 Erw.

€ 628

- Thailand von Bangkok bis in den Norden auf einen Blick – ideal für Erstbesucher!
- Sukhothai Historical Park und Ayutthaya – Geschichte so weit das Auge reicht!
- Mae Sa Elephant Camp – Zufluchtsort für die Grauen Riesen



Wat Mahathat Tempel, Sukhothai



Wat Phrathat Doi Suthep, Chiang Mai

Nord-Thailand mit Goldenem Dreieck

Das Beste Thailands von Bangkok bis nach Chiang Mai! Erleben Sie die bunte Kultur, die ursprünglichen Bergstämme und zauberhafte Naturpanoramen. Kulturinteressierte können sich auf die alten Königsstädte Ayutthaya und Sukhothai freuen.

CLASSICS

- + Deutschsprachige Reiseleitung
- + Auch als Privatreise buchbar
- + Garantierte Durchführung ab 2 Personen
- + Mehrere Hotelkat. zur Auswahl
- + Mehrere Varianten buchbar
- + Wöchentliche Abfahrten

1. Tag: Bangkok

(Di, So) Individuelle Anreise in Ihrem Übernachtungshotel. Der Tag steht zur freien Verfügung. Optional haben Sie nachmittags Gelegenheit zu einer erlebnisreichen Bootsfahrt durch die Klongs des Chao Phraya Flusses (nicht inklusive). Während dieses fakultativen Ausflugs beobachten Sie das alltägliche Leben der Einheimischen am Fluss und die Tempel entlang der Wasserstraßen. Nicht umsonst nennt man Bangkok auch das „Venedig des Ostens“. Sie machen auf der Rückfahrt Halt am Wat Arun, dem „Tempel der Morgenröte“, dessen 79 Meter hohe Silhouette zu den Wahrzeichen von Bangkok gehört. Im Anschluss Transfer zu Ihrem Hotel. 2 Nächte in Bangkok im Hotel Ibis Riverside.

2. Tag: Bangkok

(Mi, Mo) Der Tag steht Ihnen zur freien Verfügung. Buchen Sie z.B. den Ausflug „Bangkok entdecken“ mit Besichtigung des Königpalastes oder für den Abend eine romantische Dinner-Cruise auf dem Fluss (Ausflüge nicht im Reisepreis enthalten). Oder Sie entdecken Bangkok auf eigene Faust. Mit dem Sky-Train kommt man kostengünstig und ohne Verkehrschaos in den verstopften Straßen der Metropole schnell von A nach B. Wie wäre es mit einem Einkaufsbummel in einem der vielen Einkaufszentren Bangkoks? Auch kulturell und vor allem kulinarisch hat die „Stadt der Engel“ viel zu bieten. Unzählige Tempel warten darauf, von Ihnen entdeckt zu werden und für hungrige Entdecker gibt es an jeder Straßenecke köstliche, lokale Leckereien. Wussten Sie schon, dass in Thailand bis zu 7 mal am Tag gegessen wird? Guten Appetit! (F)

3. Tag: Ayutthaya – Phitsanulok

(Do, Di) Frühmorgens geht es mit dem Bus in Richtung der ehemaligen Hauptstadt Siam, Ayutthaya, die 1767 von den Burmesen zerstört wurde. Hauptanziehungspunkte sind die riesige Bronzestatue im Mongkol Borphith Tempel und die drei historischen Pagoden im Wat Srisanpetch. Nach der Besichtigung führt Sie die Fahrt nach Phitsanulok, wo Sie den Tempel Wat Mahathat mit seinem, Abbild des Goldenen Buddhas besichtigen. Das Mittagessen nehmen Sie in einem lokalen Restaurant unterwegs ein. Eine Nacht im Imperial Hotel and Convention Centre Phitsanulok. (F, M)

4. Tag: Phitsanulok – Sukhothai

(Fr, Mi) Am Morgen fahren Sie nach Sri Satchanalai und besuchen die lokale Gemeinde Ban Na Thon Chan, wo nachhaltige Landwirtschaft betrieben wird. Sie fahren mit einem E-Tan (thailändischer Traktor) durch die kleinen Dörfer und halten an, um Obst zu pflücken und um ein paar der Häuser zu besuchen. Auch sehen Sie die lokale Produktion von Möbeln, Essstäbchen, Holzpuppen und Textilien. Die idyllische Natur der Sie umgebenden grünen Reisfelder können Sie bei einem Spaziergang über die Brücke genießen. Mittagessen in einem lokalen Restaurant, danach Weiterfahrt nach Sukhothai, der ehemaligen Hauptstadt des alten Königreichs. Während eines Spaziergangs durch den historischen Park bewundern Sie zahlreiche Tempel, Skulpturen und Stuckarbeiten. Westlich der alten Stadt stoßen Sie auf die Überreste des Königstempels Wat Sri Chum mit seiner 11 m hohen, sitzenden Buddha-Statue und erreichen am späten Nachmittag Ihr Übernachtungshotel in Sukhothai. Eine Nacht im Legendha Sukhothai (F, M)



Geschichtspark Sukhothai



5. Tag: Sukhothai – Chiang Rai

(Sa, Do) Noch vor dem Frühstück haben Sie Gelegenheit, beim morgendlichen Almosengeben zuzuschauen, eine thailändische Tradition, die seit tausenden von Jahren durch die buddhistische Überlieferung weitergegeben wird. Ein Akt der Großzügigkeit, der von Geiz, Gier und Egoismus befreit und den Spender stattdessen mit Glück und Freude erfüllt. Thailändische Kinder werden von ihren Eltern dazu erzogen, von frühester Kindheit an Almosen an Mönche zu geben. Zum Frühstück kehren Sie in Ihr Hotel zurück. Gut gestärkt fahren Sie in Richtung Norden. Sie erreichen Phrae, wo Sie den Tempel Wat Phra That Suthon Mongkhon Khiri besichtigen, der für seine filigranen Skulpturen und Gebäude im Lanna-Stil aus Goldteak bekannt ist, in denen Reliquien von Lord Buddha aufbewahrt und Buddha-Statuen ausgestellt sind. Außerdem finden Sie hier Lanna-Musikinstrumente und antike Waffen aus längst vergangener Zeit. Danach geht es weiter zum traditionellen Dorf Morhom, wo Stoffe hergestellt werden, die von Hand mit Indigo tiefblau gefärbt werden. Auf dem Weg weiter nördlich in Richtung Chiang Rai machen Sie Halt am Tempel Wat Rong Khun („Weißer Tempel“). Weiterfahrt nach Chiang Rai. Eine Nacht im Wiang Inn Hotel. (F, M)

6. Tag: Chiang Rai – Chiang Mai

(So, Fr) Weiter geht es zum Goldenen Dreieck, wo die Grenzen von Thailand, Laos und Myanmar am Mekong-Fluss zusammentreffen. Hier besteht die Möglichkeit zu einer Bootsfahrt auf dem Mekong (nicht inklusive). Anschließend besuchen Sie ein urtümliches Dorf Lahu-Bergstammes. Schließlich erreichen Sie Ihr Übernachtungshotel in Chiang Mai. Sollte Ihr Aufenthalt in Chiang Mai auf einen Sonntag fallen, dann besuchen Sie doch den Wochenendmarkt (Chiang Mai Walking Street). 2 Nächte im Amora Tapae Hotel Chiang Mai. (F, M)

7. Tag: Chiang Mai

(Mo, Sa) Morgens besuchen Sie das Elefantencamp Mae Sa. Hier haben die Mitarbeiter mehr als 30 Jahre Erfahrung in der Pflege der „Grauen Riesen“. Von den fürsorglichen Mahouts (Elefantenpfleger) lernen Sie viel Interessantes über den Charakter der eindrucksvollen Tiere und haben Gelegenheit, die Elefanten mit Obst zu füttern. Am Nachmittag besichtigen Sie in Chiang Mai, der „Rose des Nordens“, den eindrucksvollen Tempel auf dem Berg Doi Suthep, wo Sie bei klarer Sicht einen weiten Blick über die Stadt haben. Außerdem statten Sie den Tempeln Wat Umong und Wat Suan Dok einen Besuch ab. Abends erwartet Sie zurück in Chiang Mai ein Farewell Dinner im The Riverside Chiang Mai Bar & Restaurant. Transfer zum Hotel bis spätestens 22 Uhr. Wenn Sie länger bleiben möchten, erfolgt der Transfer zurück zum Hotel in Eigenregie. (F, M, A)

8. Tag: Chiang Mai

(Di, So) Ende der Reise nach dem Frühstück in Ihrem Übernachtungshotel. (F)

INGESCHLOSSENE LEISTUNGEN

- Gruppenreise lt Reiseverlauf im klimatisierten Reisebus
- 7 Nächte in den genannten oder gleichwertigen Hotels der Mittelklasse (US1X)
- 7x Frühstück (F), 5x Mittagessen (M), 1x Abendessen (A)
- Besichtigungen und Eintrittsgelder lt. Reiseverlauf
- Deutschsprachige Reiseleitung
- Reiseführer

HINWEIS

- Mindestteilnehmerzahl: 2 Personen (siehe Punkt 7 AGB)
- Die Reise beginnt im ersten Rundreisehotel in Bangkok und endet im letzten Rundreisehotel in Chiang Mai.
- Jeder Gast erhält eine individuelle Trinkflasche, die unterwegs aufgefüllt werden kann. Der Gebrauch von Plastikflaschen soll auf diese Weise reduziert werden.

TERMINE

Sonntags: 5.11.–27.10.,
zusätzlich dienstags: 6.2.–26.3.

REISEVARIANTE

- Auch als Pauschalreise inklusive Flug & Transfer buchbar unter **BKK00007P**. Hinflug einen Tag vor Rundreisebeginn. Rückkehr aus Asien ggf. am Folgetag.
- Auch buchbar als Deluxe-Variante in Hotels der gehobenen Mittelklasse in Bangkok und Chiang Mai (UD1X).
- Auch buchbar als Privatreise mit englischsprachiger Reiseleitung und täglicher Durchführung. Anf R, Leistung **BKK00107B** (Superior-Variante: US1X ab 2 Pers. pro Buchung, US2X Alleinreisender) bzw. (Deluxe-Variante: UD1X ab 2 Pers. pro Buchung, UD2X Alleinreisender)
- Die Deluxe-Variante (Hotels der gehobenen Mittelklasse) ist auch buchbar als kürzere Variante ohne Bangkok (5 Nächte). Reisebeginn am 3. Tag der Hauptreise. Transfer ab Ihrem Stadthotel in Bangkok inklusive. Reiseende im Rundreisehotel in Chiang Mai:
Gruppenreise: Anf R, Leistung **BKK00082B** (UD1X). (Deutschsprachige Reiseleitung)
Privatreise: Anf R, Leistung **BKK00182B** (UD1X ab 2 Pers. pro Buchung, UD2X Alleinreisender)
(Englischsprachige Reiseleitung)

Pro Person in EUR		Anf R Leistung BKK00007B		
8 Tage/7 Nächte ab Bangkok /bis Chiang Mai				
Unterbr.		Bel	A	B
US1X	Superior-Variante	2	628	628
		1	822	822
UD1X	Deluxe-Variante	2	795	762
		1	1102	1042

A: 1.11.–31.3. B: 1.4.–31.10.

Kind: 0–11J. (ohne Zusatzbett).

Transfers: Bangkok: Flughafen–Hotel bzw. Chiang Mai: Hotel–Flughafen nicht inklusive, bitte separat dazu buchen.

Zusatznächte: Superior-Variante: Bangkok: Ibis Bangkok Riverside: Anf H, Leistung BKK30381B (UG1F); Chiang Mai: Amora Tapae Hotel: Anf H, Leistung CNX30104B (US1F). Deluxe-Variante: Bangkok: Ramada Plaza by Wyndham Bangkok Menam Riverside: Anf H, Leistung BKK30106B (UD3F); Chiang Mai: Siripanna Villa Resort and Spa: Anf H, Leistung CNX30132B (VB1F).

Hinweise: Keine Dreierbelegung buchbar in der Superior-Variante.



z.B. vom 6.11. bis 14.11.
9 Tage / 8 Nächte ab Bangkok /
bis Chiang Mai lt. Ausschreibung
pro Person bei 2 Erw.

€ 1.005

- Ideal für Thailand-Einsteiger
- Facettenreiches Bangkok
- Faszinierende Kulturschätze des Nordens
- Besonderes Highlight: Elephant Poo Poo Paper Park



Thailand-Burma-Eisenbahn, Kanchanaburi



Wat Suthatpwararam, Bangkok



Geschichtspark Sukhothai

Nord-Thailand Kaleidoskop

Von der Metropole Bangkok bis in faszinierenden Regionen Thailands mit vielen Kulturschätzen bis hoch in den Norden nach Chiang Rai. Bei einer optional buchbaren Badeverlängerung am Golf von Thailand lassen Sie diese Eindrücke entspannt Revue passieren.

CLASSICS

- + Deutschsprachige Reiseleitung
- + Auch als Privatreise buchbar
- + Garantierte Durchführung ab 2 Personen
- + Mehrere Hotelkat. zur Auswahl
- + Mehrere Varianten buchbar
- + Viele Mahlzeiten inklusive

1. Tag: Bangkok

(Mo) Individuelle Anreise in Ihr Übernachtungshotel. Der Rest des Tages steht Ihnen zur freien Verfügung. 2 Nächte im Bandara Suites Silom.

2. Tag: Bangkok

(Di) Dieser Tag steht Ihnen zur freien Verfügung. Gestalten Sie den Tag ganz individuell, unser vielfältiges Ausflugsprogramm in Bangkok lässt dabei keine Wünsche offen. Unser Programmvorschlag (nicht inklusive): Lernen Sie auf einer Stadtrundfahrt die drei interessantesten Tempel Bangkoks (Wat Traimit, Wat Po, Wat Phra Kaew) und den Königspalast kennen und fahren Sie mit dem Longtailboat durch die Klongs sowie mit einer Reisbarke über den Chao Phraya Fluss. (F)

3. Tag: Bangkok – Kanchanaburi

(Mi) Von Bangkok aus fahren Sie nach Kanchanaburi (ca. 2,5 Std. Fahrtzeit). Die Reise beginnt mit dem Besuch der berühmten Brücke am Kwai, von wo Sie anschließend auf der Strecke der „Todeseisenbahn“ fahren werden. Nach dem Mittagessen führt Sie die Fahrt mit dem Longtailboat durch unberührte Natur zu den hausbootähnlichen „Jungle Rafts“. Es steht der Besuch eines Mon-Dorfes auf Ihrem Programm. Abendessen und Mon-Tanz-Aufführung. Eine Nacht bei Kanchanaburi in den Jungle Rafts, eine sehr einfache, urige Unterkunft ohne kein Strom. (F, M, A)

4. Tag: Kanchanaburi – Ayutthaya

(Do) Nach dem Frühstück Fahrt mit dem Longtailboat zurück zur Anlegestelle. Weiter geht es nach Ayutthaya, die von den Burmesen 1767 zerstörte ehemalige Hauptstadt Siams. Die zahlreichen Tempelruinen lassen auf die frühere Bedeutung der Stadt schließen. Besonders sehenswert sind die riesige Wat Mongkol Borphith Bronze-Statue und die drei altertümlichen Pagoden des Wat Sri Sanpetch. Am späten Nachmittag schauen Sie den Elefanten beim Baden zu bevor Sie eine Bootsfahrt zum Sonnenuntergang unternehmen, um die eindrucksvolle Aussicht am Wat Chai Wattanaram zu genießen. Eine Nacht in Ayutthaya im Classic Kameo Hotel. (F, M)

5. Tag: Ayutthaya – Sukhothai

(Fr) Nach dem Frühstück fahren Sie zunächst nach Lopburi (ca. 1 Std. Fahrtzeit). Hier besichtigen Sie den Phra Prang Sam Yot, das Wahrzeichen der Stadt und Provinzsymbol. Das ehemalige Hindu-Heiligtum wurde im 13. Jahrhundert im klassischen Bayon-Stil der Khmer-Architektur errichtet. Da nach geht es weiter in Richtung Norden nach Sukhothai (ca. 4,5 Std. Fahrtzeit). Dort angekommen, können Sie während eines Spaziergangs durch den Historischen Park die zahlreichen Tempel, Skulpturen und Stuckarbeiten bewundern. Westlich der alten Stadt stoßen Sie auf die Überreste des Königstempels Wat Sri Chum mit seiner 11 m hohen, sitzenden Buddha-Statue. Eine Nacht im Le Charme Sukhothai. (F, M, A)

6. Tag: Sukhothai – Chiang Rai

(Sa) Am frühen Morgen gegen 6 Uhr können Sie beobachten, wie die Mönche Almosen erhalten. Das Almosengeben ist eine thailändische Tradition, die in der buddhistischen Tradition seit Tausenden von Jahren überliefert ist. Danach geht die Fahrt weiter (ca. 2,5 Std. Fahrtzeit) nach Phrae. Dort besuchen Sie den Tempel Wat Phra That Suthon Mongkon Khiri, der über eine wunderschöne Architektur verfügt,



Schwimmender Markt Damnoen Saduak



Mahathat Tempel, Ayutthaya

die von der Antike inspiriert wurde. Weiter geht es in ein Dorf, wo Morhorn hergestellt wird, ein traditioneller thailändischer Stoff und natürlich auch aus diesem Stoff hergestellte Kleidung. Die Fahrt geht weiter nach Chiang Rai (ca. 4 Std. Fahrtzeit). Dort Besichtigung des „Weißen Tempels“ Wat Rong Khun. Dieser zeitgenössische, unkonventionelle Tempel befindet sich in Privatbesitz. Von hier aus können Sie den Sonnenuntergang bestaunen. Eine Nacht im Wiang Inn Hotel in Chiang Rai. (F, M)

7. Tag: Chiang Rai – Chiang Mai

(So) In etwas kühleres Hochlandklima begeben Sie sich heute auf dem Weg nach Doi Mae Salong. Das Hochgebirgsgebiet liegt auf 1.200 Metern Höhe und bietet eine atemberaubende Landschaft. Von weitem können Sie bereits die kleinen Häuser, die Täler und die Teelplantage sehen. Hier wird hervorragender Oolong-Tee angebaut. Weiterfahrt nach Chiang Mai über Mae Sruay (ca. 5 Std. Fahrtzeit). Abends besteht die Möglichkeit, an einem typisch thailändischen Khantoke-Abendessen mit Show teilzunehmen (nicht inkludiert, mit Aufpreis zubuchbar). 2 Nächte im Ibis Styles Chiang Mai. (F, M)

8. Tag: Chiang Mai

(Mo) Nach dem Frühstück im Hotel fahren Sie von Chiang Mai aus in Richtung Norden zum Thai Elephant Care Center. Hier haben Sie Gelegenheit, sich über die asiatischen Elefanten zu informieren, während Sie sie in ihrem natürlichen Lebensraum beobachten. Auf dem Weg nach Chiang Mai halten Sie außerdem am „Poo Poo Paper Park“, ein umweltfreundlicher Park, wo aus Elefantendung allerlei Papierprodukte hergestellt werden. Nach dem Mittagessen in einem örtlichen Restaurant fahren Sie zum Wat Prathat Doi Suthep, der auf einem Hügel außerhalb der Stadt gebaut wurde. Es geht über eine Treppe mit 306 Stufen hinauf, die Belohnung für den Aufstieg ist bei klarem Wetter neben dem beeindruckenden Tempel eine faszinierende Aussicht auf die Umgebung von Chiang Mai. Abends genießen Sie ein Abschiedsdinner und können gemeinsam mit Ihren Mitreisenden die Eindrücke der Reise Revue passieren lassen. Transfer zum Hotel bis spätestens 22 Uhr. Wenn Sie länger bleiben möchten, erfolgt der Transfer zurück zum Hotel in Eigenregie. (F, M, A)

9. Tag: Chiang Mai

(Di) Morgens nach dem Frühstück Transfer zum Flughafen Chiang Mai. Ende der Reise und Beginn ihres Anschlussaufenthaltes. (F)

Optional buchbare Badeverlängerung

9. Tag: Chiang Mai – Hua Hin

(Di) Flug von Chiang Mai nach Bangkok. Transfer vom Flughafen Bangkok zu Ihrem Strandhotel. 4 Nächte im The Peri Hotel Hua Hin. (F)

10.–12. Tag: Hua Hin

(Mi–Fr) Diese Tage im Badehotel stehen Ihnen zur freien Verfügung. Genießen Sie die Zeit und lassen Sie die gesammelten Eindrücke noch einmal auf sich wirken. (F)

13. Tag: Hua Hin – Bangkok

(Sa) Transfer zum Flughafen Bangkok. (F)

INGESCHLOSSENE LEISTUNGEN

- Gruppenreise lt Reiseverlauf im klimatisierten Reisebus, per Boot und per Zug
- 8 Nächte in den genannten oder gleichwertigen Hotels der Mittelklasse und der gehobenen Mittelklasse (US1X)
- 8x Frühstück (F), 6x Mittagessen (M), 3x Abendessen (A)
- Deutschsprachende Reiseleitung
- Besichtigungen und Eintrittsgelder lt. Reiseverlauf
- Reiseführer

HINWEIS

- Mindestteilnehmerzahl: 2 Personen (siehe Punkt 7 AGB)
- Die Reise beginnt im Rundreisehotel in Bangkok und endet am Flughafen in Chiang Mai (Transfer vor 12 Uhr).
- Jeder Gast erhält eine individuelle Trinkflasche, die unterwegs aufgefüllt werden kann. Der Gebrauch von Plastikflaschen soll auf diese Weise reduziert werden.
- Typisches Khantoke-Thai-Abendessen in Chiang Mai mit Show und Besuch des Cultural Centers (7. Tag) zubuchbar. Anf **TA**, Leistung **BKK00504** (PX1).

TERMINE

Montags: 6.11.–28.10.

Folgende Zusatztermine werden später auslastungsbedingt zur Buchung frei gegeben:
Freitags: 2.2.–29.3.

REISEVARIANTE

- Auch als Pauschalreise inklusive Flug & Transfer buchbar unter **BKK00023P**. Hinflug einen Tag vor Rundreisebeginn. Rückkehr ggf. am Folgetag.
- Auch buchbar als Deluxe-Variante in höherwertigen Hotels der Mittelklasse, der gehobenen Mittelklasse und der First-Class (UD1X).
- Auch buchbar mit Badeverlängerung mit 4 zusätzlichen Nächten in Hua Hin (Mittelklasse oder First Class). Reiseende am 13. Tag mit dem Transfer zum Flughafen Bangkok. Anf **R**, Leistung **BKK00024B** (Superior-Variante: US1X, Deluxe-Variante: UD1X).
Hinweis: Im Rundreisepaket ist eine Hoteländerung in Hua Hin nicht möglich. Wählen Sie ein anderes Hotel aus unserem Thailand Programm als Anschlussaufenthalt, ist der Transfer zum Hotel sowie der Transfer zurück nach Bangkok nicht enthalten.
- Auch buchbar als Gruppenreise (nur Deluxe-Variante) ohne Bangkok (6 Nächte). Anf **R**, Leistung **BKK00083B** (UD1X). Reisebeginn am 3. Tag der Gruppenreise. Transfer ab Ihrem Stadthotel in Bangkok nicht inklusive. Reiseende am Flughafen Chiang Mai (Transfer vor 12 Uhr).
- Auch buchbar als Privatreise (nur Deluxe-Variante) ohne Bangkok mit englischsprachender Reiseleitung und täglicher Durchführung (6 Nächte). Reiseende am Flughafen Chiang Mai (Transfer vor 12 Uhr). Anf **R**, Leistung **BKK00084B** (UD1X ab 2 Pers. pro Buchung, UD2X Alleinreisender).

Pro Person in EUR		Anf R Leistung BKK00023B				
9 Tage/8 Nächte ab Bangkok/bis Chiang Mai		Bel	A	B	C	D
Unterbr						
US1X	Superior-Variante	2	1005	1005	1005	1005
		1	1240	1240	1240	1240
UD1X	Deluxe-Variante	2	1169	1209	1239	1122
		1	1538	1615	1645	1450

A: 1.11.–22.12., 6.1.–15.4. B: 23.12.–28.12., 30.12.–5.1. C: 29.12.–29.12. D: 16.4.–31.10.

Kind: 2–11J. (im Zusatzbett wenn verfügbar), 0–1J. (ohne Zusatzbett).

Zusatznächte: Bangkok: Superior-Variante: Bandara Suites Silom; Anf H, Leistung BKK30349B (WB1F); Deluxe-Variante: Montien Hotel Surawong Bangkok; Anf H, Leistung BKK30241B (UD1F).

Chiang Mai: Superior-Variante: Ibis Styles Chiang Mai; Anf H, Leistung CNX30125B (UG1F); Deluxe-Variante: Kantary Hills Hotel; Anf H, Leistung CNX30133B (SB1F)

Hinweise: Oligatorischer Feststagszuschlag am 31.12.

Im Urlaub frei und unabhängig

Infos und
aktuelle Preise
im Reisebüro

Den perfekten Mietwagen finden Sie bei uns:

- Zuverlässige Partner und beste Qualität
- Große Auswahl an unterschiedlichen Fahrzeugkategorien
- Flächendeckendes Stationsnetz
- Zumeist unbegrenzte Kilometer inklusive
- Auswahl verschiedener Leistungspakete in ausgewählten Destinationen
- Kostenlose Stornierung und Umbuchung bis 24 h vor Anmietung
- Maximaler Versicherungsschutz

Unser Mietwagenangebot in

- Thailand: Keddy by Europcar, Sixt

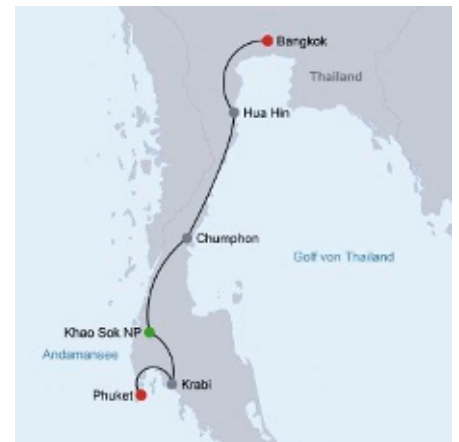

z.B. vom 1.5. bis 6.5.
6 Tage/5 Nächte ab Bangkok/
bis Phuket It. Ausschreibung
pro Person bei 2 Erw.

€ 408

Auf in den Süden

Sie „erfahren“ Thailand von der quirligen Metropole Bangkok über Hua Hin bis nach Phuket ganz individuell mit dem Mietwagen. Unterwegs bleibt genügend Zeit für Ihre eigene Tagesgestaltung.

AUTHENTIC

- + Mietwagen inklusive
- + Auch als Privatreise buchbar
- + Individuelle Verlängerungen

1. Tag: Bangkok – Hua Hin

Nach Übernahme Ihres Mietwagens am Flughafen Bangkok starten Sie Ihre individuelle Reise in Richtung Südwesten. Auf dem Weg zu Ihrem heutigen Ziel – Hua Hin – haben Sie die Gelegenheit, an einem bekannten Höhlentempel in Phetchaburi zu halten. Es handelt sich hierbei um die „Khao Luang Cave“, eine Tropfsteinhöhle, die in ihrem Inneren eine Vielzahl von Buddha-Figuren beherbergt. Die Atmosphäre in diesem Tempel ist einzigartig, nicht zuletzt aufgrund der eindrucksvollen Stalaktiten, die von der Decke hängen. Auch lohnt sich der Besuch des ehemaligen Sommerpalastes „Phra Nakorn Kiri“ von König Rama IV. Eine Nacht in Hua Hin im Centra by Centara Cha-Am Beach Resort. Ca. 230 km.

2. Tag: Hua Hin – Chumphon

Stehen Sie heute früh auf und machen Sie auf Ihrer nächsten Etappe zum Beispiel einen Abstecher in den Sam Roi Yod Nationalpark in der Provinz Prachuap Khiri Khan. Sam Roi Yod bedeutet „Berg mit 300 Gipfeln“, was die Landschaft des Nationalparks mit den bis zu 600 Meter hohen Kalksteinhügeln ziemlich gut beschreibt. Auf dem Weg in die Provinz werden Sie bereits den 245 Meter hohen Tempelberg „Wat Khao Chong Krajok“ gesichtet haben. Wenn Sie noch Zeit haben, statuen Sie ihm doch einen Besuch ab. Beim Aufstieg über die 396 Stufen hinauf zur Bergspitze haben Sie bei gutem Wetter Sicht bis zur Grenze zu Myanmar, ein Erlebnis, das man nicht verpassen sollte. Eine Nacht im Novotel Chumphon Beach Resort. Ca. 303 km. (F)

3. Tag: Chumphon – Khao Sok

Ihre heutige Etappe führt Sie weiter in Richtung Süden bis in den Khao Sok Nationalpark. Das Naturschutzgebiet mit dichtem, unberührtem Urwald,

steilen Karstformationen aus Kalkstein und dem Cheow Lan See bietet seinen Besuchern vielfältige Aktivitäten. Im Park sind seltene Tier- und Pflanzenarten zu finden und lässt sich ideal zu Fuß auf Wanderwegen oder aber mit einem Floß, Kanu oder Kajak erkunden. Eine Nacht im Khaosok Boutique Hideaway. Ca. 274 km (F)

4. Tag: Khao Sok – Krabi

Die Fahrt nach Krabi ist durch abwechslungsreiche Landschaft und verschiedene Nationalparks geprägt. Nutzen Sie die Möglichkeit und besichtigen Sie z. B. den Wat Tham Sua (Tigerhöhlen-Tempel). Die Hauptattraktion ist der 600 Meter hohe Tempelberg, dessen Gipfel man über 1237 Stufen erreicht. Hier oben wird man jedoch für die Strapazen mit einem atemberaubenden Ausblick belohnt. 2 Nächte im Krabi La Playa. Ca. 153 km (F)

5. Tag: Krabi

Krabi ist ein idealer Ausgangspunkt für Ausflüge in die Phang Nga-Bucht. Berühmt ist dort nicht nur der „James-Bond Felsen“. (F)

6. Tag: Krabi – Phuket

Im Laufe des Tages fahren Sie zu Ihrer letzten Station der Reise – nach Phuket, der größten Insel Thailands. Ende der Autoreise mit der Abgabe des Mietwagens am Flughafen Phuket. Ca. 176 km. (F)

INGESCHLOSSENE LEISTUNGEN

- Autoreise It. Reiseverlauf
- 5 Nächte Mietwagen der Firma Drive Car Rental (Kategorie A, z.B. Toyota Vios, Honda City oder Honda Jazz) ab Flughafen Bangkok/bis Flughafen Phuket (24-Stunden-Regelung).
Inklusive: Zusatzfahrer, unbegrenzte Freikilometer, Einwegmiete, Haftpflichtversicherung für Personenschäden gegenüber Dritten (bis EUR 2 Millionen), Vollkaskoversicherung ohne Selbstbeteiligung, Unfall- und Diebstahlversicherung.

- Hier geht's lang! GPS mit Routenführung inklusive!

- Highlights von Bangkok bis zur Andamanensee: königliches Strandbad Hua Hin, der Khao Sok Nationalpark und die Phang Nga-Bucht

- 5 Nächte in den genannten oder gleichwertigen Hotels der Mittelklasse (UG1X)
- 5x Frühstück (F)
- Navigationssystem (GPS) für die Dauer der Autoreise und Straßenkarte
- Reiseführer

HINWEIS

- In Thailand herrscht Linksverkehr.
- Ausflugs- und Eintrittsgelder sind nicht inklusive.

TERMINE

Täglich: 1.11.–31.10.

REISEVARIANTE

Auch buchbar als Privatreise mit täglicher Durchführung, englischsprachender, örtlich wechselnder Reiseleitung und separatem Fahrer. Auf Anfrage auch mit deutschsprachender Reiseleitung möglich (ohne Aufpreis).
Anf R, Leistung **BKK00186B** (UG1X ab 2 Pers. pro Buchung, UG2X Alleinreisender).

Pro Person in EUR Anf R Leistung **BKK00086B**

6 Tage/5 Nächte ab Bangkok / bis Phuket

Unterbr.		Bel	A	B	C	D	E
UG1X	Mietwagen Kat. A	2	468	628	515	541	408
		1	922	1245	1019	1069	805
UG2X	Mietwagen Kat. B	2	471	632	518	545	451
UG3X	Mietwagen Kat. C	2	628	842	675	702	535

A: 1.11.–22.12. B: 23.12.–7.1. C: 8.1.–11.4. D: 12.4.–17.4. E: 18.4.–31.10.

Kind: 2–11J. (im Zusatzbett, wenn verfügbar);

0–1J. (ohne Zusatzbett).

Mietwagen: Weitere Fahrzeugkategorien buchbar. Kategorie B, z.B. Nissan Sylphy oder Toyota Altis (UG2X), Kategorie C, z.B. Toyota Fortuner 4WD (UG3X). Bei Überschreitung der 24-Stunden-Regelung werden Zusatzkosten vor Ort berechnet (Kategorie A: ca. 30 EUR pro Tag). Mindestalter (Fahrer): 20 Jahre. Kautions: THB 10.000 (Kat. A & B) bzw. THB 20.000 (Kat. C), mit Kreditkarte zu zahlen.



Wat Rong Khun, Chiang Rai



z.B. vom 6.11. bis 11.11.
6 Tage/5 Nächte ab Bangkok/
bis Chiang Mai lt. Ausschreibung
pro Person bei 2 Erw.

€ 1.352

- Einmalige Reiseerlebnisse ganz privat
- Familienbesuch beim Lahu-Stamm
- Mae Sa Elephant Camp – Zufluchtsort für die Grauen Riesen

Glanzpunkte Thailands

Thailand ist ein Land voller Traditionen, mit goldverzierten Tempelstätten und Palästen – von der quirligen Stadt Bangkok bis zum Goldenen Dreieck! Besondere Reiseerlebnisse machen diese Privatreise einzigartig.

CHARME

- + Deutschsprachige Reiseleitung
- + Aktivitäten inklusive
- + Privatreise, auch buchbar für Alleinreisende
- + Tägliche Abfahrten
- + Viele Mahlzeiten inklusive

1. Tag: Bangkok – Phitsanulok

Abholung von Ihrem separat gebuchten Stadthotel in Bangkok gegen 7 Uhr morgens und Fahrt in Richtung Norden, nach Ayutthaya, die ehemalige Hauptstadt Thailands von 1350–1767. Von dieser großartigen Ära sind heute nur noch Ruinen zu sehen. Sie besuchen den Tempel Wat Mongkol Borphit mit seiner riesigen bronzenen Statue und die 3 alten Pagoden im Tempel Wat Phra Srisanpetch, der größte Tempel in Ayutthaya zu dieser Zeit. Nach den Besichtigungen fahren Sie in Lopburi am Affentempel vorbei und essen in Phitsanulok in einem örtlichen Restaurant zu Mittag. Eine Nacht im Imperial Hotel and Convention Centre Phitsanulok. Ca. 420 km. (M, A)

2. Tag: Phitsanulok – Lampang

Sukhothai war einstmalig Hauptstadt von Thailand. Während eines Spaziergangs durch den historischen Park bewundern Sie zahlreiche Tempel, Skulpturen und Stuckarbeiten. Westlich der alten Stadt stoßen Sie auf die Überreste des Königstempels Wat Sri Chum mit seiner 11m hohen, sitzenden Buddha-Statue. In einem lokalen Restaurant essen Sie zu Mittag und fahren dann nach Sri Satchanalai. Dort besuchen Sie die lokale Gemeinde Ban Na Thon Chan, wo nachhaltige Landwirtschaft betrieben wird. Sie fahren mit einem E-Tan (thailändischer Traktor) durch die kleinen Dörfer und halten an, um Obst zu pflücken und um ein paar der Häuser zu besuchen. Danach fahren Sie nach Lampang. Die Stadt ist umgeben von Wäldern und einer malerischen Gebirgslandschaft. Eine Nacht in der Lampang River Lodge. Ca. 312 km. (F, M, A)

3. Tag: Lampang – Chiang Rai

Fahrt in Richtung Norden nach Chiang Rai. Zwischenstopp am Kwan Phayao See. Unterwegs machen Sie Halt am Tempel Wat Rong Khun, dem „weißen Tempel“, der sich in Privatbesitz befindet. Fahrt nach Mae Sai, die am nördlichsten gelegene thailändische Stadt, nahe Myanmar. Sie schlendern über einen örtlichen Markt. Danach fahren Sie zum Goldenen Dreieck, wo sich die Grenzen von Laos, Myanmar und Thailand am Mekong Fluss treffen. Eine Nacht im Wiang Inn Hotel. Ca. 237 km. (F, M)

4. Tag: Chiang Rai – Fang

Sie fahren nach Fang mit dem Doi Pha Hom National Park, der den zweithöchsten Berg Thailands (2.285 m) beherbergt. Sie besuchen das „Tea Village“, schauen bei der traditionellen Zubereitung von Tee auf Lahu-Art zu und können den Einheimischen beim Kochen des Mittagessens zur Hand gehen. Mit Tanz und Gesang werden Sie verabschiedet. Am Nachmittag besuchen Sie die heißen Quellen des Nationalparks. Sie erreichen danach Ihr Übernachtungshotel, das von einer Familie des Lahu-Stammes geführt wird. Das Abendessen wird Ihnen heute im Hotelrestaurant serviert. Eine Nacht im Phumane Lahu Home Hotel. Ca. 118 km (F, M, A)

5. Tag: Fang – Chiang Mai

Morgens besuchen Sie das Elefantencamp Mae Sa. Von den fürsorglichen Mahouts (Elefantenpfleger) lernen Sie viel Interessantes über den Charakter der eindrucksvollen Tiere und haben Gelegenheit, die Elefanten mit Obst zu füttern. Danach geht Ihre Fahrt in Richtung Chiang Mai. Der Abend steht zur freien Verfügung. Erkunden Sie die Stadt auf eigene Faust. Optional haben Sie die Möglichkeit, im Old City Cultural Center der Stadt an einem Abschieds-Abendessen im Khantoke-Stil teilzunehmen (nicht inklusive, zubuchbar). Eine Nacht im Amora Tapae Hotel Chiang Mai. Ca. 152 km (F, M)

6. Tag: Chiang Mai

Transfer zum Flughafen Chiang Mai für Ihren individuell gebuchten Rück- oder Weiterflug (vor 12 Uhr). Ende der Privatreise am Flughafen Chiang Mai. (F)

EINGESCHLOSSENE LEISTUNGEN

- Privatreise und Transfers im Pkw lt. Reiseverlauf
- 5 Nächte in den genannten oder gleichwertigen Hotels der Mittelklasse (UG1X ab 2 Pers. pro Buchung, UG2X Alleinreisender)
- 5x Frühstück (F), 5x Mittagessen (M), 3x Abendessen (A)
- Durchgehende, deutschsprachige Reiseleitung
- Eintrittsgelder und Besichtigungen lt. Reiseverlauf
- Reiseführer

HINWEIS

Optional zubuchbar: Abschiedsabendessen im Kanthoke-Stil im Chiang Mai Old City Cultural Center am Abend des 5. Tages.
Anf TA, Leistung BKK30298 (PX1).

TERMINE

Täglich: 1.11.–31.10.

Pro Person in EUR		Anf R Leistung BKK30299B			
6 Tage/5 Nächte ab Bangkok/bis Chiang Mai					
Unterbr		Bel	A	B	C
UG1X	Privatreise	2	1352	1402	1382
		1	1483	1533	1513

A: 1.11.–26.12., 28.12.–29.12., 31.12.–31.10. B: 27.12.–27.12. C: 30.12.–30.12.

Kind: 2–11J. (im Zusatzbett); 0–1J. (ohne Zusatzbett).
Zusatznächte: Chiang Mai: Amora Tapae Hotel; Anf H, Leistung CNX30104B (USIF)

Hinweis: 1 Person im Einzelzimmer bei einer Mindestteilnehmerzahl von 2 Personen pro Buchung. Auch buchbar für eine alleinreisende Person (UG2X). Auf Anfrage reduzierte Preise für Kleingruppen (ab 4 Pers.) möglich. Obligatorischer Festtagszuschlag am 31.12.



z.B. vom 21.4. bis 26.4.
6 Tage/5 Nächte ab/bis Phuket
It. Ausschreibung
pro Person bei 2 Erw. **€ 1.179**

Katamaran Amadeus

Bunte Unterwasserwelten und einsame Traumstrände abgelegener Inseln. Der komfortable Katamaran Amadeus bringt Sie auf interessanter Route mit wenig befahrenen Gewässern durch das Segelparadies in der Andamanensee.

CHARME

Kleine Gruppen

- + Aktivitäten inklusive
- + Viele Mahlzeiten inklusive

1. Tag: Phuket – Koh Phi Phi Don

(So) Individuelle Ankunft um 10.30 Uhr am „The Klong Beach Restaurant & Bar“ in Chalong Bay direkt neben dem Pier. Nach kurzer Einweisung beginnt Ihre Reise mit der Amadeus am Vormittag. Eine zweistündige Segeltour bringt Sie zur Insel Koh Maithon. Nach dem Mittagessen geht die Reise weiter nach Koh Phi Phi Don. 5 Nächte an Bord. (M, A)

2. Tag: Koh Lanta

(Mo) Nach dem Frühstück geht es in die Kantiang Bay von Koh Lanta. Koh Lanta gehört zu den größeren Inseln der Region und bietet landschaftlich eine große Vielfalt von dichtem Dschungel bis zu traumhaften Stränden. Danach segeln Sie weiter in Richtung Süden zu einem abgelegenen Ankerplatz. Hier gehen Sie wieder an Land und haben Gelegenheit, in einem traditionellen Restaurant zu Abend zu essen (nicht im Reisepreis inklusive). (F, M)

3. Tag: Koh Mook – Koh Rok Nok

(Di) Die heutigen Ziele sind die kleinen Inseln Koh Mook und Koh Rok Nok. Auf Koh Mook haben Sie die Möglichkeit, entlang der hierfür gespannten Taue in eine Höhle hinein zu schwimmen. Koh Rok Nok bietet neben kristallklarem Wasser ein wunderschönes Schnorchel- und Tauchrevier. Das Abendessen genießen Sie als Strand-Barbeque bei einem herrlichen Sonnenuntergang. (F, M, A)

4. Tag: Koh Ha – Koh Phi Phi Lee

(Mi) Nach einem weiteren Schnorchel-Stopp auf Koh Ha erreichen Sie heute die berühmte und unbewohnte Insel Phi Phi Lee, um dort einen wunder-vollen Sonnenuntergang zu genießen. (F, M, A)

5. Tag: Koh Racha

(Do) Nach dem Frühstück geht es zur „Monkey Bay“ – ein feinsandiger Strandabschnitt an der Westküste von Phi Phi Don. Sie haben Gelegenheit, mit dem Kayak zum Strand zu paddeln und den Strand zu erkunden. Auf dem Weg zur Insel Koh Racha Yai können Sie mit etwas Glück Flaschennasen-Delfine beobachten. (F, M, A)

6. Tag: Phuket

(Fr) Heute kehren Sie um ca. 11 Uhr zurück zum Pier in Chalong Bay, gegen Mittag erfolgt die Ausschiffung auf Phuket. (F)

Informationen zum Schiff

Die „Amadeus“ verfügt über eine Gesamtlänge von 14,5 m und eine Breite von 7,5 m. Die „Amadeus“ zeichnet sich durch ihren Komfort und ihre besondere Route aus, denn wenige Katamarane fahren von Phuket aus so weit in den traumhaften Süden von Thailand. Zur Einrichtung gehören der gemütliche Salon, ein Sonnendeck, eine Cockpit-Terrasse mit großem Esstisch, sowie eine Badeplattform mit Badeleiter. Bordsprache: Englisch
Bordwährung: Euro, USD oder Thai Baht.
Die Zahlung kann am Ende der Reise ausschließlich bar vorgenommen werden.

Kabinen: 4 kompakte Kabinen, wovon 3 Kabinen über ein eigenes, kleines Bad mit Dusche, Elektrotoilette, Luken zum Öffnen, leistungsstarke Ventilatoren und ausreichend Stauraum verfügen (US1X). Zusätzlich ist eine Doppelkabine ohne eigenes Badezimmer sondern mit gemeinschaftlicher Badnutzung buchbar (UG1X).

INGESCHLOSSENE LEISTUNGEN

- Schiffsreise lt. Reiseverlauf
- 5 Nächte auf dem Katamaran Amadeus (Mittelklasse) in einer Kabine der gebuchten Kategorie (siehe Informationen zum Schiff)
- 5x Frühstück (F), 5x Mittagessen (M), 4x Abendessen (A)

- **Familiäre Atmosphäre auf dem kleinen Katamaran mit nur 4 Kabinen!**
- **Interessante Route: Segeln in wenig befahrenen Gewässern**
- **Kristallklares Wasser und ausgezeichnete Schnorchelreviere**

- Früchte, Snacks, Kaffee, Tee, Trinkwasser
- Badetücher, Schnorchelausrüstung, Kajakfahren
- Englischsprechende Betreuung durch das Schiffspersonal, Reiseführer

HINWEIS

- Mindestteilnehmerzahl: 4 Personen (siehe Punkt 7 AGB)
- Maximalteilnehmerzahl: 8 Personen
- Mindestalter: 12 Jahre
- Softdrinks/ alkoholische Getränke nicht inklusive.
- Gebühren für Nationalparks in Höhe von THB 1.500 pro Person (ca. EUR 40) nicht inklusive, zahlbar vor Ort (bar in Landeswährung).
- Teilstrecken werden ggf. mit Motorkraft gefahren.
- Wir empfehlen unbedingt kleines Reisegepäck (Reisetasche, kein Hartschalenkoffer)
- Gepäckempfehlung: Taschenlampe, Strandtuch, leichter Schlafsack für Nächte an Deck (falls gewünscht), Badesachen, Strandschuhe

TERMINE

Sonntags: 5.11.–28.4.

Pro Person in EUR		Anf R Leistung HKT99031B				
6 Tage/5 Nacht ab/bis Phuket						
Unterbr		Bel	A	B	C	D
UG1X	Kabine/Gemeinschaftsbad	2	1379	1279	1579	1179
		1	1979	1679	2580	1579
US1X	Kabine/Privatbad	2	1479	1412	1712	1312
		1	2079	1779	2713	1679

A: 1.11.–2.12 B: 3.12.–23.12, 7.4.–20.4. C: 24.12.–6.4. D: 21.4.–31.10.
Transfer: nicht inklusive, bitte separat dazubuchen.



z.B. vom 1.5. bis 6.5.
6 Tage/5 Nächte ab Krabi/bis Phuket
lt. Ausschreibung
pro Person bei 2 Erw. € 415

Südliche Inselwelten

Kombinieren Sie Krabi mit den Inseln Koh Phi Phi und Phuket, der bekanntesten Ferieninsel Thailands. Hier entdecken Sie die bunte Unterwasserwelt, herrliche Strände und farbenfrohe Sonnenuntergänge!

CHARME

- + Garantierte Durchführung
- + In umgekehrter Richtung buchbar
- + Tägliche Abfahrten

1. Tag: Krabi

Nach Ankunft am Flughafen Krabi erfolgt der Transfer zu Ihrem Übernachtungshotel in Ao Nang. Den Rest des heutigen Tages können Sie individuell nach Ihren persönlichen Vorstellungen planen. Die Region Krabi bietet einige der schönsten Strände, die zum Sonnenbaden einladen. An einem davon liegt direkt Ihr Hotel. Ebenso befinden sich Restaurants und Unterhaltungsmöglichkeiten in unmittelbarer Nähe. Oder unternehmen Sie doch einen Ausflug und erleben Sie die Vielseitigkeit Krabis, der Umgebung und der vorgelagerten Inseln (nicht im Reisepreis enthalten). Genießen Sie gegen Abend den Sonnenuntergang über den aus dem Meer aufragenden Kalksteinfelsen. Eine Nacht im Navinda Krabi.

2. Tag: Krabi – Koh Lanta

Mit der Fähre setzen Sie über nach Koh Lanta und finden hier eine Insel mit guter Infrastruktur, herrlichen Sandstränden. ein idealer Ort, um Ruhe zu finden. Transfer zu Ihrem Übernachtungshotel. Der Tag steht Ihnen zur freien Verfügung. Erkunden Sie die Insel oder genießen Sie das süße Nichtstun am Strand. 2 Nächte im Cha-Da Beach Resort & Spa. (F)

3. Tag: Koh Lanta

Sie gestalten den Tag ganz nach Ihren Wünschen. Genießen Sie z.B. die Annehmlichkeiten Ihres Baderesorts. Ihr Hotel liegt direkt am Klong Dao Beach und bietet einen riesigen, ca. 2.500 qm großen Swimmingpool. Ein großes Sonnendeck lädt zum Entspannen ein. (F)

4. Tag: Koh Lanta – Koh Phi Phi

Nach dem Frühstück werden Sie von Ihrem Hotel abgeholt und zum Pier gebracht. Von dort fahren Sie mit dem Schnellboot nach Koh Phi Phi Don, der größten Insel der Phi Phi Inselgruppe. Das Bild der Landschaft rund um die Insel wird geprägt von traumhaften Sandstränden, hoch aufragenden, bizarren Felsformationen und leuchtend türkisem Wasser. Das glasklare Nass und die Felsen, die teilweise bis zu 24 Meter in die Tiefe reichen, bieten ideale Bedingungen für begeisterte Taucher und Schnorchler. 2 Nächte im Phi Phi Erawan Palms Resort. (F)

5. Tag: Koh Phi Phi

Ihr Baderesort liegt direkt am Laemthong Beach im Norden der Insel Phi Phi Don und bietet durch seine Lage wunderschöne Sonnenuntergänge. Der Swimmingpool in der Nähe des Strandes lädt zum Verweilen ein. Gönnen Sie sich einen kühlen Cocktail und genießen Sie einen herrlichen Strandtag. (F)

6. Tag: Koh Phi Phi – Phuket

Zum Abschluss führt Sie Ihre Reise in 90 Minuten per Schnellboot nach Phuket, der größten Insel Thailands. Mit dem Festland durch eine Brücke verbunden, gilt Phuket mit den herrlichen Sandstränden, der hervorragenden touristischen Infrastruktur und einer abwechslungsreichen Natur zu den beliebtesten Ferienregionen Asiens. Dort angekommen erfolgt der Transfer zum Flughafen Phuket entsprechend Ihres Rückfluges oder der Transfer zu Ihrem separat gebuchten Hotel auf Phuket. (F)

■ Von Insel zu Insel: Koh Lanta – Koh Phi Phi – Phuket ...die schönste Art, Südthailand zu entdecken!

■ Traumstrände und Entspannen: Hängematte, Kokospalmen und Puderzucker unter Ihren Füßen!

EINGESCHLOSSENE LEISTUNGEN

- Kombinationsreise lt. Reiseverlauf
- Transfer ab Flughafen Krabi/bis Flughafen Phuket
- 5 Nächte in den genannten oder gleichwertigen Hotels der Mittelklasse und der gehobenen Mittelklasse (UG1X)
- 5x Frühstück (F)
- Landtransfers auf den Inseln mit englischsprechender Assistenz sowie Fährtransfers (ohne Begleitung, Sammeltransfers)
- Reiseführer

HINWEIS

Rück- oder Weiterflüge ab Phuket ab 14:30 Uhr möglich.

TERMINE

Täglich: 1.11.–31.10.

REISEVARIANTE

Auch buchbar in umgekehrter Richtung ab Phuket bis Krabi. Anf R, Leistung **HKT00200B** (UG1X). Rück- oder Weiterflüge ab Krabi erst nach 11 Uhr möglich.

Pro Person in EUR		Anf R Leistung KBV00200B					
6 Tage/5 Nächte ab Krabi/bis Phuket							
Unterbr.		Bel	A	B	C	D	E
UG1X	Kombinationsreise	2	518	790	823	546	415
		1	932	1392	1426	989	725

A: 1.11.–15.12. B: 16.12.–26.12., 31.12.–9.1.C: 27.12.–30.12. D: 10.1.–31.3. E: 1.4.–31.10.

Kind: buchbar als Vollzahler

Hinweise: Keine Dreierbelegung buchbar.

Obligatorischer Festtagszuschlag am 24.12. und 31.12.



z.B. vom 1.11. bis 6.11.
6 Tage/5 Nächte ab Koh Lanta/
bis Koh Lipe lt. Ausschreibung
pro Person bei 2 Erw.

€ 807

Inselhüpfen Südthailand

Unter Kokospalmen in der Hängematte liegen und so weit das Auge reicht türkisblaues Wasser, weiße Sandstrände und spektakuläre Kalksteinfelsen! Willkommen in Südthailands Inselwelten!

- + Garantierte Durchführung
- + Individuelle Verlängerungen
- + Verschiedene Routen buchbar

1. Tag: Koh Lanta– Koh Mook
(Mo, Mi) Abholung von Ihrem separat gebuchten Hotel auf Koh Lanta und Fahrt per Schnellboot nach Koh Mook (ca. 10.30 Uhr, Dauer ca. 1Std., 15 Min.). Die sehr ruhige Insel ist touristisch noch ziemlich unerschlossen und ein echter Geheimtipp. Sie erstreckt sich auf nur 5 qkm Fläche und bietet mit ihren Traumstränden die besten Voraussetzungen für ein Urlaubserlebnis à la Robinson Crusoe. Check-in im Hotel. Der Nachmittag steht zur freien Verfügung. 2 Nächte im Koh Mook Sivalai Beach Resort (A)

2. Tag: Koh Mook
(Di, Do) Heute besuchen Sie mit einem privaten Longtail-Boot die bekannte Emerald Cave, eine von Klippen umgebene Lagune, sowie die Inseln Koh Mah, Koh Kradan und Koh Hai South. Den ganzen Tag über haben Sie Gelegenheit die Unterwasserwelt beim Schnorcheln zu erkunden. Am Nachmittag Rückkehr nach Koh Mook. Der Nachmittag steht Ihnen hier zur freien Verfügung. (F, M)

3. Tag: Koh Mook – Koh Lipe
(Mi, Fr) Abfahrt mit dem Schnellboot (ca. 1,5 Std.) nach Koh Lipe. Koh Lipe liegt im Tarutao Meeres-Nationalpark direkt an der Grenze zu Malaysia. Die kleine, beliebte Insel ist autofrei und bietet wunderschöne, weiße Sandstrände. Auch Schnorchel- und Tauchangebote gibt es hier reichlich. Freuen Sie sich auf die nächsten 3 Tage, die Sie auf diesem Eiland verbringen werden. 3 Nächte im Sita Beach Resort & Spa. (F, A)

4. Tag: Koh Lipe
(Do, Sa) Mit einem privaten Longtail Boot erkunden Sie die Umgebung und haben die Möglichkeit, die farbenfrohe Unterwasserwelt während eines Schnorchelgangs zu erkunden. Sie besuchen die Insel Koh Jabang und fahren um die Insel Koh Peung herum. Beide Inseln sind in der Nähe von Koh Lipe gelegen und eignen sich besonders gut zum Schnorcheln. Am Monkey Beach haben Sie Gelegenheit, Affen zu füttern und zu beobachten. Picknick an Bord und Rückfahrt nach Koh Lipe. (F, P)

5. Tag: Koh Lipe
(Fr, So) Genießen Sie einen Tag zur freien Verfügung beim Sonnenbaden am paradiesischen Sandstrand oder Sie tauchen ein in das türkisblaue Meer und statten den vorgelagerten Korallenbänken einen Besuch ab. (F)

6. Tag: Koh Lipe
(Sa, Mo) Nach dem Frühstück Ende der Reise. Buchen Sie bitte je nach gebuchtem Anschlussaufenthalt den entsprechenden Transfer dazu (mit Aufpreis). (F)

INGESCHLOSSENE LEISTUNGEN

- Transfers und Kombinationsreise lt. Reiseverlauf im Schnellboot, per Fähre und Pkw
- 5 Nächte in den genannten oder gleichwertigen Hotels der Mittelklasse (UG1X ab 2 Personen pro Buchung, UG2X Alleinreisender)
- 5x Frühstück (F), 1x Mittagessen (M), 1x Picknick (P), 2x Abendessen (A)
- Örtlich wechselnde, englischsprechende Reiseleitung
- Eintrittsgelder und Besichtigungen lt. Reiseverlauf
- Reiseführer

- Inselkombination Koh Mook–Koh Lipe – Traumstrände und Entspannen!
- Südthailand mit Robinson Crusoe Gefühl
- Hängematte, Kokospalmen und Puderzucker unter Ihren Füßen

HINWEIS

- Mindestens eine Übernachtung vor der Reise auf Koh Lanta erforderlich.
- Bei den Transfers mit Longtailbooten läuft man meist durch knietiefes Wasser an den Strand.
- Badeschuhe werden empfohlen, da teilweise Seeigel vorhanden sind.
- Anschlusstransfers per Boot sind separat buchbar.

TERMINE

Montags und mittwochs: 1.11.–30.4.

REISEVARIANTE

Auch buchbar ab Krabi inklusive Abholung von Ihrem separat gebuchten Hotel in Krabi, Überlandfahrt zum Kuan Tung Ku Pier (Dauer ca. 2 Std.) und anschließend ca. 30 minütige Bootsfahrt nach Koh Mook. Anf R, Leistung **KBV44003B** (UG1X ab 2 Pers. pro Buchung, UG2X Alleinreisender).

Pro Person in EUR		Anf R Leistung KBV44002B					
6 Tage/5 Nächte ab Koh Lanta/bis Koh Lipe							
Unterbr		Bel	A	B	C	D	E
UG1X	Kombinationsreise	2	807	877	998	1098	957
		1	1189	1319	1544	1644	1469

A: 1.11.–14.11., 16.4.–30.4. B: 15.11.–15.12., 16.1.–31.1., 1.3.–15.4.
C: 16.12.–22.12., 25.12.–26.12., 1.1.–15.1. D: 23.12.–24.12., 27.12.–31.12.
E: 12.–29.2.

Kind: 2–11J. (im Zusatzbett); 0–1J. (ohne Zusatzbett).

Transfers: Bootstransfers am Ende der Reise, z.B. nach Koh Lanta (Pier), nach Krabi (Hotel) oder nach Krabi (Flughafen) sind separat zubuchbar.

Hinweise: 1 Person: im Einzelzimmer bei einer Mindestteilnehmerzahl von 2 Personen pro Buchung. Auch buchbar für eine alleinreisende Person (UG2X).



z.B. vom 1.5. bis 3.5.
3 Tage/2 Nächte
ab/bis Bangkok
lt. Ausschreibung
pro Person bei 2 Erw. € 348

■ **Der Khao Yai Nationalpark:**
mehr als 350 Vogelarten,
Gibbons, Elefanten und üppige
Vegetation!

Khao Yai Nationalpark

Der dicht bewaldete und bergige Nationalpark eignet sich bestens für Wanderungen. Beobachten Sie einheimische Tiere wie Nashornvögel, Elefanten und Affen.

ACTIVE

- + Aktivitäten inklusive
- + Besondere Unterkünfte
- + Garantierte Durchführung ab 2 Personen

1. Tag: Bangkok – Khao Yai Nationalpark

Gegen 9:30 Uhr Abholung von Ihrem Hotel in Bangkok und Fahrt zum Koh Yai Nationalpark. Dort angekommen unternehmen Sie eine halbtägige Tour. Sie sehen einen buddhistischen Höhlentempel und machen Halt an einem Aussichtspunkt. Danach geht es zu einer Fledermaushöhle, wo Sie beobachten können, wie Millionen von Fledermäusen im Formationsflug zur Jagd aufbrechen. 2 Nächte im Khao Yai Nature Life Resort. Ca. 171 km (M, A).

2. Tag: Khao Yai Nationalpark

Morgens unternehmen Sie eine leichte Trekkingtour durch den Dschungel, wo Sie mit etwas Glück Gibbons, Affen, Nashornvögel beobachten können. Danach fahren Sie zum berühmten „Haew Suwat“-Wasserfall (z. B. aus dem Film „The Beach“). Am Nachmittag geht es auf den zweithöchsten Berg des Parks, um das Panorama zu genießen. Am Abend halten Sie Ausschau nach wilden Elefanten. (F, M, A)

3. Tag: Khao Yai Nationalpark – Bangkok

Vormittag zur freien Verfügung. Am Nachmittag Rückfahrt nach Bangkok, Ankunft gegen 18 Uhr und Transfer zum Hotel. (F, M)

EINGESCHLOSSENE LEISTUNGEN

- Gruppenreise lt. Reiseverlauf im klimatisierten Reisebus
- Eine Nacht im genannten oder gleichwertigen Hotel der Mittelklasse (UG1X)
- 2x Frühstück (F), 3x Mittagessen (M), 2x Abendessen (A)
- Englischsprachige Reiseleitung
- Reiseführer

HINWEIS

- Mindestteilnehmerzahl: 2 Personen (siehe Punkt 7 AGB)
- Gepäckempfehlung: Trekkingschuhe, Kamera, Fernglas
- Eine gute körperliche Fitness ist erforderlich.

TERMINE

Täglich: 1.11.–31.10.

Pro Person in EUR			
3 Tage/2 Nächte ab/bis Bangkok			
Anf R	Leistung BKK00510B		
Unterbr		Bel	A
UG1X	Gruppenreise	2	348
		1	431

A: 1.11.–31.10.
Kind: 3–11 J. (im Zusatzbett); 0–2 J. (ohne Zusatzbett).
Hinweise: Auch als Pauschalreise inklusive Flug & Transfer buchbar unter BKK00510P. Hinflug einen Tag vor Rundreisebeginn. Rückkehr aus Asien ggf. am Folgetag.



z.B. vom 1.11. bis 2.11.
2 Tage/1 Nacht ab/bis Phuket
oder Khao Lak
lt. Ausschreibung
pro Person bei 2 Erw. € 477

■ **Aktive Entdeckungsreise in**
den Khao Sok Nationalpark
■ **Ideal kombinierbar mit Ihrem**
Badeaufenthalt!

Erlebnis Khao Sok

Entdecken Sie eines der ältesten Regenwaldgebiete der Welt – den Khao Sok Nationalpark! Kalksteingebirge, Wasserfälle und beeindruckende Tropfsteinhöhlen werden Sie verzaubern!

ACTIVE

- + Top Wanderdestination
- + Aktivitäten inklusive
- + Garantierte Durchführung ab 2 Pers.
- + Tägliche Abfahrten

1. Tag: Khao Lak/Phuket – Khao Sok Boutique Camp

Gegen 7 Uhr morgens Abholung von Ihrem Hotel in Khao Lak oder Phuket. Halt bei einem Aussichtspunkt inmitten der mit dichtem Urwald bewachsenen Berge des Khao Sok Nationalparks. Am Nachmittag unternehmen Sie eine einstündige Kanufahrt auf dem Khao Sok-Fluss. Kalksteinfelsen und tropische Vegetation säumen den Weg und mit etwas Glück können Sie auch Tiere sehen, die hier am Fluss leben. Check-in in Ihrem Zeltcamp und Abendessen. Eine Nacht im Khao Sok Boutique Camp. (M, A)

2. Tag: Khao Sok Boutique Camp – Khao Lak/Phuket

Nach dem Frühstück Check-out und Fahrt zum Stausee Cheow Lan See inmitten des Nationalparks. Von hier aus werden Sie eine einstündige Tour mit einem Longtailboat unternehmen. Anschließend Wanderung durch den Dschungel und Besichtigung einer Höhle. Nach dem Mittagessen Rückfahrt zu Ihrem Hotel in Khao Lak oder Phuket, Ankunft gegen 18 Uhr. (F, M)

EINGESCHLOSSENE LEISTUNGEN

- Aktivreise lt. Reiseverlauf im klimatisierten Minibus
- Transfer ab/bis Ihrem separat gebuchten Baderesort auf Phuket oder in Khao Lak

- Eine Nacht im genannten oder gleichwertigen Camp der Mittelklasse (UG1X)
- 1x Frühstück (F), 2x Mittagessen (M), 1x Abendessen (A)
- Englischsprachige Reiseleitung
- Nationalparkgebühren
- Reiseführer

HINWEIS

- Mindestteilnehmerzahl: 2 Personen (siehe Punkt 7 AGB)
- Mindestalter: 4 Jahre
- Nur kleines Reisegepäck
- Die komfortablen Zelte sind geschmackvoll im Thai-Stil eingerichtet und verfügen über Klimaanlage, WLAN, einen kleinen Kühlschrank und einen Balkon.

TERMINE

Täglich: 1.11.–31.10.

Pro Person in EUR			
2 Tage/1 Nacht ab/bis Phuket oder Khao Lak			
Anf R	Leistung HKT00014B		
Unterbr		Bel	A
UG1X	Aktivreise	2	477
		1	538

A: 1.11.–31.10.

Kind: 4–10 J. (ohne Zusatzbett).



Doi Inthanon Nationalpark



z.B. vom 1.3. bis 5.3.
5 Tage / 4 Nächte ab/bis Chiang Mai
lt. Ausschreibung
pro Person bei 2 Erw.

€ 959

Der Norden – Faszinierende Bergwelten

Den Dschungel, abgelegene Dörfern und die Tempel Nordthailands kennenlernen! Bunte, kulturelle Vielfalt, die geheimnisvollen Höhlen von Baan Tham Lod und das zauberhafte Chiang Mai erwarten Sie!

CHARME

- + Deutschsprachige Reiseleitung
- + Garantierte Durchführung ab 2 Personen
- + Privatreise
- + Tägliche Abfahrten
- + Viele Mahlzeiten inklusive

1. Tag: Chiang Mai

Individuelle Ankunft am Flughafen Chiang Mai und Transfer zum Übernachtungshotel. Gegen 13 Uhr Abholung vom Hotel und Besuch des Wat Prathat Doi Suthep, des Wahrzeichens von Chiang Mai. Eine Nacht im Amora Tapae Chiang Mai.

2. Tag: Chiang Mai – Pai

Gegen 8:30 Uhr werden Sie heute Chiang Mai verlassen und in Richtung Pai fahren. Zunächst besuchen Sie den farbenfrohen „Morning Market“ in Mae Malai, wo Produkte von verschiedenen Bergvölkern angeboten werden. Im Anschluss geht es durch eine atemberaubende Landschaft, gefüllt mit Bergen und Wäldern, bis Sie schließlich gegen Mittag Pai erreichen. Die wunderbare Atmosphäre dieser Stadt fordert dazu auf, sie im kleinsten Detail zu erkunden. Ihr Mittagessen nehmen Sie in einem lokalen Restaurant ein. Nachdem Sie gestärkt sind, geht die Fahrt weiter zum Wat Nam Hoo. Der Tempel befindet sich nordwestlich der Stadt und ist bekannt für seine sehr außergewöhnliche Buddha-Statue, deren Kopf mit heiligem Wasser gefüllt ist. Nach der Besichtigung geht es in ein altes „Kou Min Tang“-Dorf namens Santichong. Dieses Dorf ist für den Tee-Anbau und den Souvenirmarkt am Ortseingang bekannt. Eine Nacht im The Quarter Pai. Ca. 130 km (F, M)

3. Tag: Pai – Mae Hong Son

Am Morgen fahren Sie über Soppong nach Baan Tham Lod, von wo aus Sie auf einem Bambus-Floß diverse geheimnisvolle Höhlensysteme befahren. Nach einem Spaziergang zurück nach Baan Tham Lod fahren Sie über Ya Pa Nae nach Mae La Na und

weiter nach Mae Hong Son. Unterwegs werden Sie den Dörfern der ansässigen Bergstämme einen Besuch abstatten und einen kleinen Einblick in deren Leben erhalten. Nach Ihrem Mittagessen in einem lokalen Restaurant Check-in im Übernachtungshotel. Optional können Sie am Nachmittag mit dem Boots nach Ban Nam Piang Din fahren, wo Sie das Padaung Dorf besuchen. In diesem Dorf leben die so genannten „Langhalsfrauen“ oder auch „Giraffenfrauen“ (Ausflug nicht inklusive, vor Ort zu zahlen). Eine Nacht im Fern Resort. Ca. 110 km (F, M)

4. Tag: Mae Hong Son – Mae Sariang

Nach dem Frühstück beginnt der Tag mit einem Besuch auf dem lokalen Obst- und Gemüsemarkt von Mae Hong Son. Im Anschluss geht es weiter zur Besichtigung der zwei burmesischen Tempel „Wat Nong Jong Kam“ und „Wat Jong Klang“, die an einem kleinen See liegen, sowie dem auf einem Hügel liegenden „Wat Phra Dhat Doi Kongmoo“, von wo aus Sie eine herrliche Aussicht über die Umgebung von Mae Hong Son genießen können. Nach dem Mittagessen fahren Sie in südlicher Richtung über Khun Yuam und Mae La Noi nach Mae Sariang. Nach Ankunft am späten Nachmittag steht Ihnen der Rest des Tages zur freien Verfügung. Lassen Sie den Abend z.B. mit einem kühlen Drink oder einem Spaziergang durch die Stadt ausklingen. Eine Nacht im Riverhouse Resort. Ca. 170 km (F, M)

5. Tag: Doi Inthanon – Chiang Mai

Heute begeben Sie sich sehr früh auf den Rückweg und fahren über den höchsten Berg Thailands, dem Doi Inthanon. Unterwegs stoppen Sie am wunder-schönen Wasserfall „Vatchirathan“, der inmitten tropischer Vegetation liegt und ein hervorragendes Fotomotiv ist. Die Fahrt führt Sie weiter über Chomthong und Hang Dong zurück nach Chiang Mai. Ende der Reise um ca. 17 Uhr am Flughafen oder an Ihrem separat gebuchten Hotel. Rückflüge nach 19:30 Uhr buchen. Ca. 270 km (F, M)

- Mit dem Bambus-Floß zu den Höhlen von Tham Lod
- Kultur und Tradition der Bergstämme des Nordens
- Besuch des Doi Inthanon Nationalparks auf 2.565 Metern Höhe

INGESCHLOSSENE LEISTUNGEN

- Privatreise im klimatisierten Pkw lt. Reiseverlauf
- 4 Nächte in den genannten oder gleichwertigen Hotels der Mittelklasse (UG1X)
- 4x Frühstück (F), 4x Mittagessen (M)
- Floßfahrten, Besichtigungen und Eintrittsgelder
- Deutschsprachige Reiseleitung, Reiseführer

HINWEIS

- Mindestteilnehmerzahl: 2 Personen pro Buchung
- Im Norden Thailands kann es in den Wintermonaten und abends kalt werden.
- Bitte beachten Sie, dass die Tour durch sehr kurvenreiches Gebiet führt.
- Jeder Gast erhält eine individuelle Trinkflasche, die unterwegs aufgefüllt werden kann.

TERMINE

Täglich: 1.11.–31.10.

REISEVARIANTE

Auch als Pauschalreise inkl. Flug & Transfer buchbar unter **CNX00005P**. Hinflug einen Tag vor Rundreisebeginn. Rückkehr aus Asien ggf. am Folgetag.

Pro Person in EUR		Anf R Leistung CNX00005B			
5 Tage/4 Nächte ab/bis Chiang Mai					
Unterbr		Bel	A	B	C
UG1X	Privatreise	2	972	1029	959
		1	1099	1155	1072

A: 1.11.–30.12., 11.–29.2., B: 31.12.–31.12., C: 1.3.–31.10.

Kind: 2–11 J. (im Zusatzbett); 0–1 J. (ohne Zusatzbett).

Zusatznächte: Chiang Mai: Amora Tapae Hotel; Anf H, Leistung CNX30104 (USIF).

Hinweise: 1 Person im Einzelzimmer bei einer Mindestteilnehmerzahl von 2 Personen pro Buchung.



Bangkok

z.B. vom 1.11. bis 3.11.
3 Tage/2 Nächte
ab/bis Bangkok
lt. Ausschreibung
pro Person bei 2 Erw. **€ 208**

- **Bangkok – Tor zu Thailand!**
- **Große Vielfalt zwischen Garküchen, goldenen Tempeln und buddhistischer Tradition!**

Stopover-Programm Bangkok

Sie sind auf dem Weg nach Asien und möchten einen Zwischenstopp in Bangkok einlegen? Dann entdecken Sie die Metropole mit unserem Stopover-Programm!

- + Deutschsprachige Reiseleitung
- + Transfers inklusive
- + Garantierte Durchführung ab 2 Personen
- + Mehrere Hotelkat. zur Auswahl
- + Tägliche Abfahrten

1. Tag: Bangkok

Ankunft in Bangkok und Transfer zu Ihrem Übernachtungshotel. Der Rest des Tages steht Ihnen zur freien Verfügung. Entdecken Sie Bangkok auf eigene Faust und unternehmen Sie z. B. eine Fahrt durch die Klongs, die kleinen Wasserstraßen Bangkoks (nicht im Reisepreis enthalten).
2 Nächte im W22 Hotel.

2. Tag: Stadtrundfahrt Bangkok

Vormittags unternehmen Sie eine Stadtrundfahrt durch Bangkok. Sie lernen die wichtigsten Tempel wie den Wat Traimit (Goldener Buddha Tempel), den Wat Po (Liegender Buddha Tempel) sowie den Wat Phra Kaew (Smaragd-Buddha Tempel), der sich im Königspalast befindet, kennen. Der Rest des Tages steht Ihnen zur freien Verfügung. (F)

3. Tag: Bangkok

Sie genießen das Frühstück in Ihrem Übernachtungshotel. Der Transfer zum Flughafen erfolgt entsprechend Ihres Rück- oder Weiterfluges. (F)

INGESCHLOSSENE LEISTUNGEN

- Standortreise lt. Reiseverlauf
- Gruppentransfer ab/bis Flughafen Bangkok

- Halbtägige Stadtrundfahrt in Bangkok am 2. Tag (Gruppenausflug)
- 2 Nächte im genannten oder gleichwertigen Hotel der Mittelklasse (UG1X)
- 2x Frühstück (F)
- Besichtigungen und Eintrittsgelder
- Deutschsprachige Reiseleitung
- Reiseleiter

HINWEIS

Mindestteilnehmerzahl: 2 Personen pro Buchung

TERMINE

Täglich: 1.11.–31.10.

REISEVARIANTE

Auch buchbar als Superior-Variante im Tai Pan Hotel (Mittelklasse) (US1X) oder als Deluxe-Variante im Golden Tulip Mansion Suite (gehobene Mittelklasse) (UD1X).

Pro Person in EUR			
3 Tage/2 Nächte ab/bis Bangkok			
Anf R	Leistung BKK30002B		
Unterbr		Bel	A
UG1X	Standard-Variante	2	208
		1	253
US1X	Superior-Variante	2	221
		1	281
UD1X	Deluxe-Variante	2	228
		1	308

A: 1.11.–31.10.

Kind: 2–11J. (im Zusatzbett), 0–1J. (ohne Zusatzbett).

Hinweise: 1 Person: im Einzelzimmer bei einer Mindestteilnehmerzahl von 2 Personen pro Buchung. Alleinreisende buchbar auf Anfrage.



The Float House

z.B. vom 1.11. bis 3.11.
3 Tage/2 Nächte
ab/bis Bangkok
lt. Ausschreibung
pro Person bei 2 Erw. **€ 381**

- **Besondere Unterkunft direkt am Fluss: The Float House River Kwai mit atemberaubendem Panorama!**

River Kwai hautnah

Entdecken Sie die bewegte Geschichte von Kanchanaburi und erleben Sie die Natur auf dem Fluss Kwai hautnah.

AUTHENTIC

- + Aktivitäten inklusive
- + Auch als Privatreise buchbar
- + Besondere Unterkünfte
- + Garantierte Durchführung ab 2 Personen
- + Tägliche Abfahrten

1. Tag: Bangkok – Kanchanaburi

Früh morgens Abholung von Ihrem separat gebuchten Stadthotel in Bangkok und Fahrt nach Kanchanaburi. Dort erhalten Sie Informationen über die Geschichte der Thailand-Burma Eisenbahnstrecke im interaktiven Museum „Thailand – Burma Railway Center“. Danach besuchen Sie den Alliierten Kriegsfriedhof und die weltbekannte Brücke, die über den Fluss Kwai führt. Am Nachmittag fahren Sie mit dem Longtailboot zur „Hellfire Pass“ Gedenkstätte. Abendessen. 2 Nächte im The Float House River Kwai. Ca. 130 km. (M, A)

2. Tag: Kanchanaburi

Sie fahren mit einem Longtailboot zu einem traditionellen Mon-Dorf. Danach Spaziergang zu einem Aussichtspunkt am Fluss. Nach dem Mittagessen lernen Sie den Orchideen- und Palmengarten kennen. (F, M, A)

3. Tag: Kanchanaburi – Bangkok

Nach dem Mittagessen geht es zur „Death Railway“. Die historische Fahrt führt durch eindrucksvolle Landschaften und über ein von den Kriegsgefangenen erbautes Holzviadukt. Um ca. 18 Uhr Ankunft an Ihrem separat gebuchten Stadthotel in Bangkok. Ca. 130 km (F, M)

INGESCHLOSSENE LEISTUNGEN

- Gruppenreise lt. Reiseverlauf im klimatisierten Reisebus und per Boot
- Transfer ab/bis Stadthotel Bangkok (nur im Bereich Sukhumvit Soi 1–33, Silom und Pratunam)
- 2 Nächte im Hotel der gehobenen Mittelklasse (UG1X)
- 2x Frühstück (F), 3x Mittagessen (M), 2x Abendessen (A)
- Englischsprachige Reiseleitung

HINWEIS

Mindestteilnehmerzahl: 2 Personen (siehe Punkt 7 AGB)

TERMINE

Täglich: 1.11.–31.10.

REISEVARIANTE

Auch buchbar als Privatreise, deutschspr. Reiseleitung auf Anfrage. Anf R, Lstg **BKK30877B** (UG1X ab 2 Personen, UG2X Alleinreisender).

Pro Person in EUR			
3 Tage/2 Nächte ab/bis Bangkok			
Anf R	Leistung BKK30777B		
Unterbr		Bel	A
UG1X	Gruppenreise	2	381
		1	518

A: 1.11.–31.10.

Kind: 3–12 J. (ohne Zusatzbett).

Hinweise: Auch als Pauschalreise inklusive Flug & Transfer buchbar unter BKK30777P. Hinflug einen Tag vor Rundreisebeginn. Rückkehr aus Asien ggf. am Folgetag. Obligatorischer Festtagszuschlag am 31.12.



z.B. vom 1.5. bis 2.5.
2 Tage/1 Nacht ab/bis Bangkok
lt. Ausschreibung
pro Person bei 2 Erw. € 379

- **Idyllische Dörfer und UNESCO-Welterbe Ayutthaya**
- **Ideal kombinierbar mit Ihrem Städtetrip nach Bangkok**



Pimali Foundation Resort

z.B. vom 1.3. bis 3.3.
4 Tage/3 Nächte ab Bangkok/
bis Udon Thani lt. Ausschreibung
pro Person bei 2 Erw. € 1.009

- **Nachhaltig und fair: Ausbildungshotel Pimali**
- **Thailands Nordosten abseits der Touristenpfade**

Ayutthaya auf 2 Rädern

Mit dem Zug und auf 2 Rädern entdecken Sie aktiv idyllische Dörfer, Reisfelder und die UNESCO-Weltkulturerbestätte Ayutthaya!

ACTIVE

- + Deutschsprachige Reiseleitung
- + Garantierte Durchführung ab 2 Personen
- + Privatreise
- + Tägliche Abfahrten

1. Tag: Bangkok – Ayutthaya
Abholung um ca. 7 Uhr morgens von Ihrem Hotel in Bangkok und Transfer zum Bahnhof Hua Lampong. Abfahrt mit dem Zug gegen 8:20 Uhr nach Ayutthaya (ca. 1 Std., 20 Min.). Hier schwingen Sie sich in den Sattel und folgen der Straße in nördliche Richtung durch idyllische Dörfer entlang der Reisfelder. Je näher Sie der alten Hauptstadt kommen, desto mehr Tempelruinen sehen Sie entlang des Weges. Ihr Reiseleiter zeigt Ihnen die alten Tempel Wat Mahathat und Wat Pra Sri Sanphet und vermittelt Ihnen deren alte Geschichte. Aktiv geht es weiter mit dem Fahrrad über einen lokalen Markt. In der Nähe machen Sie Halt am großen liegenden Buddha und sehen im Anschluss einen weiteren bemerkenswerten Tempel am westlichen Flussufer des Chao Phraya-Flusses – den Wat Chai Wattanaram aus dem Jahr 1630. Eine Nacht im Classic Kameo Hotel. (M)

2. Tag: Ayutthaya – Bangkok
Mittags fahren Sie mit dem Kleinbus zum Bahnhof von Ayutthaya. Von dort aus geht es mit dem Zug zurück nach Bangkok (ca 1 Std., 20 Min.). Ankunft in Bangkok am Bahnhof Hua Lampong gegen 15 Uhr. (F)

INGESCHLOSSENE LEISTUNGEN

- Privatreise und Transfer lt. Reiseverlauf im klimatisierten Pkw, im Zug und mit dem Fahrrad.
- Eine Nacht im genannten oder gleichwertigen Hotel der Mittelklasse (UG1X).
- 1x Frühstück (F), 1x Mittagessen (M), Mineralwasser während der Fahrradtouren
- Durchgehende, deutschsprachige Reiseleitung, zusätzlich englischsprachige Reiseleitung während der Fahrradtouren.
- Fahrrad- und Helmverleih
- Reiseleiter

HINWEIS

- Mindestteilnehmerzahl: 2 Personen pro Buchung
- Kleines Reisegepäck empfohlen.

TERMINE

Täglich: 1.11.–31.10.

Pro Person in EUR			
2 Tage/1 Nacht ab/bis Bangkok			
Anf R	Leistung BKK30660B		
Unterbr	Bel	A	
UG1X Privatreise	2	379	
	1	416	

A: 1.11.–31.10.
Kind: 2–11J. (im Zusatzbett)
Hinweise: 1 Person: im Einzelzimmer bei einer Mindestteilnehmerzahl von 2 Personen pro Buchung. Reduzierte Preise für Kleingruppen ab 4 Personen möglich.

Ursprünglicher Isan & Pimali Foundation

Wildlife im Khao Yai Nationalpark gesellt sich zu großartiger Handwerkskunst und alter Kultur in der Region Korat, im Ausbildungshotel Pimali unterstützen Sie benachteiligte Jugendliche!

CHARME

- + Deutschsprachige Reiseleitung
- + Besondere Unterkünfte
- + Privatreise, auch buchbar für Alleinreisende
- + Tägliche Abfahrten

1. Tag: Bangkok – Kho Yai NP
Um ca. 7 Uhr morgens Abholung von Ihrem separat gebuchten Hotel in Bangkok und Fahrt zum Khao Yai Nationalpark. Wanderung auf einem Trekkingpfad (ca. 2–3 Std.), um Gibbons, Affen und Nashornvögel hautnah zu erleben. Mittagessen und Fahrt hinauf zum Haew Narok Wasserfall. Eine Nacht im Lala Mukha Tented Resort. Ca. 171 km/ca. 3 Std (M)

2. Tag: Khao Yai – Phimai
Sie besuchen einen Betrieb für handgewebte Seidenstoffe und ein Töpferdorf. Danach besuchen Sie das charmante Städtchen Phimai mit dem Khmer-Heiligtum Prasat Hin. Eine Nacht im Wishing Tree Resort in Khon Kaen. Ca. 356 km (F, M)

3. Tag: Khon Kaen – Pimali
Besuch des Tempels Wat Prathat Kham Khan sowie des Chiang Nationalmuseums (UNESCO-Weltkulturerbe). Sie fahren weiter nach Nong Khai und erreichen das Dorf Pimali. Eine Nacht im The Pimali Foundation Hospitality Training Resort. Ca. 249 km (F, M)

4. Tag: Pimali – Udon Thani
Check-Out bis 12 Uhr und Transfer zum Flughafen Udon Thani. Ende der Reise. (F).

The Pimali Foundation Hospitality Training Resort

Die DER Touristik Foundation unterstützt die Ausbildung von Fachkräften im Tourismus. Im ländlich gelegenen Pimali Resort (4 Bungalows) werden benachteiligte Jugendliche und Waisen ausgebildet. Ein wichtiger Schritt gegen die Armut in Thailands Nordosten!

INGESCHLOSSENE LEISTUNGEN

- Privatreise lt. Reiseverlauf.
- 3 Nächte in den genannten oder gleichwertigen Hotels der Mittelklasse (UG1X ab 2 Pers. pro Buchung, UG2X Alleinreisender)
- 3x Frühstück (F), 3x Mittagessen (M)
- Deutschsprachige Reiseleitung
- Nationalparkgebühren, Eintrittsgelder, Reiseleiter

TERMINE

Täglich: 1.11.–31.10.

Pro Person in EUR				
4 Tage/3 Nächte ab Bangkok/bis Udon Thani				
Anf R	Leistung BKK30680B			
Unterbr	Bel	A	B	C
UG1X Privatreise	2	1009	1025	1085
	1	1092	1119	1179

A: 1.11.–21.12., 7.1.–31.10. B: 22.12.–30.12., 1.1.–6.1. C: 31.12.–31.12.
Kind: 0–11J. (ohne Zusatzbett).
Transfers: Inlandsflug Udon Thani – Bangkok u. Privattransfer Pimali Resort – Flugh. (UTH) (bei Verlängerungsnächten) separat dazu buchen.
Zusatznächte: Pimali Foundation H.T.Resort: Anf H. Lstg BKK40240B (UG1F).
Hinweise: 1 Person: im Einzelzimmer bei einer Mindestteilnehmerzahl von 2 Personen pro Buchung. Auch buchbar für eine alleinreisende Person (UG2X). Reduzierte Preise für Kleingruppen ab 4 Personen auf Anfrage möglich. Obligatorischer Festtagszuschlag am 31.12.

Bangkok



Stadt der Engel



Bangkok – eine Stadt, so gegensätzlich, wie sie nur Südostasien hervorbringen kann. Auf der einen Seite moderne Skyline, Großstadt von internationalem Rang und brodelnd aktive Hauptstadt eines jungen Staates – auf der anderen Seite traditionelles Zentrum einer buddhistisch geprägten Gesellschaft.

ÜBERBLICK

Hauptstadt	Bangkok
Flughafen	Bangkok (BKK)
Flugdauer	ca. 11 Stunden
Zeitdifferenz	MEZ + 6 Std., MESZ + 5 Std.
Einwohnerzahl	10 Millionen
Sprache	Amtssprache Thai
Währung	Baht (THB)

ENTDECKEN UND ERLEBEN

Die Königsresidenz und Hauptstadt Thailands. In der Stadt mit rund 10 Millionen Einwohnern verschmelzen traditionell asiatische und moderne westliche Elemente miteinander. Die faszinierende Kulturmetropole bietet sowohl eine herausragende Vielfalt an herrlichen Kunstschatzen und beeindruckenden Tempelanlagen als auch beste Einkaufsmöglichkeiten.

Bangkok ist eine asiatische Metropole voller Gegensätze. Trotz des rasanten Wachstums hat die Stadt sein kulturelles Erbe bewahrt und ist immer noch eine Märchenstadt mit unfassbar wertvollen Schätzen. Hier treffen modernes Großstadtleben und buddhistische Tradition aufeinander. Die Pracht des alten Siam zeigt sich vor allem in historischen Bauwerken. Eines der eindrucksvollsten Ziele für jeden Thailand-Besucher ist der Königspalast, dessen Tempeldächer und Türmchen in der Sonne funkeln. Die Stadt wird aber nicht nur wegen ihrer 400 Tempel besucht – Bangkok ist auch Shopping-Paradies und ein idealer Standort für Ausflüge in die Umgebung, zum Beispiel nach Kanchanaburi („Brücke am Kwai“) oder in die alte Hauptstadt Ayutthaya.

TRANSFERS NACH WUNSCH

Mit DERTOUR beginnt die Entspannung schon bei der Anreise. Dazu gehört auch ein Transfer nach Maß – z.B. per Bus oder auch als Privattransfer. Falls Ihre gebuchte Reise keinen Transfer beinhaltet oder Sie eine höherwertige Transferleistung wünschen, finden Sie alle zubuchbaren Transfer-Möglichkeiten auf den Seiten 326–332 und bei der Hotel- oder Rundreisenbeschreibung auf www.informierender.de



V.I.P.-Ankunftspaket

Gönnen Sie sich eine entspannte Ankunft und Einreise am Flughafen in Bangkok! Wir gewährleisten einen unkomplizierten Ablauf und transportieren Sie bequem zu Ihrem Urlaubsziel.

Leistungen & Hinweise

- PX1 Ankunftsservice
- PX2 Ankunftsservice inkl. Transport per Buggy (nur bei internationaler Ankunft)
- Keine Betreuung für Visa-Angelegenheiten bei der Einreise

pro Person PX1

€ 65

Anf TA Leistung BKK00550



Bangkok entdecken

Halbtägiger Ausflug zu den interessantesten Tempeln, z.B. zum Wat Traimit, zum Wat Pho und zum Wat Phra Kaew im Königspalast.

Leistungen & Hinweise

- Durchführung täglich
- Gruppenausflug (AU1) 7.30–12 Uhr
- Privatausflug (AU3) 7.30–12 Uhr, (AU4) 13–17 Uhr
- Deutsch sprechende Reiseleitung

Tagesausflug (AU1) pro Person

€ 71

Anf TA Leistung BKK30603

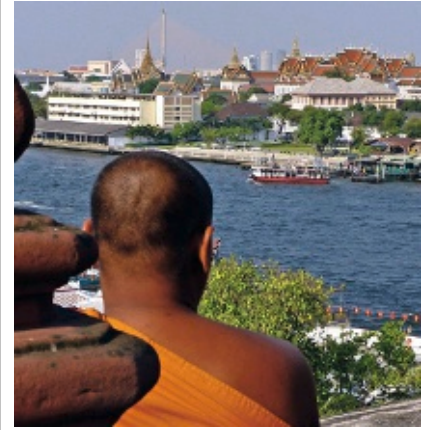

Mein Bangkok

Entdecken Sie Ihr persönliches Bangkok mit Ihrem privaten Deutsch- oder Englisch sprechenden Reiseleiter, der den Tag innerhalb der Stadt nach Ihren Wünschen gestaltet. Buchen Sie, falls gewünscht, einen Fahrer und somit einen Pkw hinzu.

Leistungen & Hinweise

- Durchführung täglich
- 8–12 Uhr (ohne PKW AU1), (mit PKW AU3)
- 13–17 Uhr (ohne PKW AU1), (mit PKW AU4)
- 9–17 Uhr (ohne PKW AU5), (mit PKW AU8)

Tagesausflug (AU3) pro Fahrzeug

€ 137

Anf TA Leistung BKK44444



Thonburi Klongs und Wat Arun

Die Tour führt Sie zuerst per Longtailboat durch die Thonburi Klongs. Hier ist das Leben noch beschaulicher und ursprünglicher. Weiter geht es zum berühmten Wat Arun, dem Tempel der Morgenröte mit seinen reichen Verzierungen.

Leistungen & Hinweise

- Durchführung: täglich 8.30–11.30 Uhr (AU1, AU3), 14–17 Uhr (AU2, AU4)
- Gruppen- (AU1, AU2), Privatausflug (AU3, AU4), inkl. Hoteltransfer
- Deutsch sprechende Reiseleitung

Tagesausflug (AU1/AU2) pro Person

€ 78

Anf Leistung BKK30605



Manohra Dinner-Cruise

Lassen Sie sich während eines genussvollen Abendessens und einer unvergesslichen Flussfahrt auf dem Chao Phraya vom abendlichen Bangkok verzaubern. Während Sie Ihr Abendessen genießen, werden Sie zahlreiche berühmte Tempel sehen.

Leistungen & Hinweise

- Durchführung: täglich 18.30–21 Uhr (AU1)
- Gruppenausflug ohne Reiseleitung
- inkl. Thai Set Dinner, Softdrinks

Tagesausflug (AU1) pro Person

€ 84

Anf TA Leistung BKK30612



Old Bangkok – ein kulinarischer Spaziergang

Unternehmen Sie einen kulinarischen Spaziergang durch die Altstadt Bangkoks. Erfahren Sie mehr über die Thai-Küche, die teils versteckten Sehenswürdigkeiten und die spannende Geschichte des Landes.

Leistungen & Hinweise

- Durchführung: täglich 8.30–13 Uhr
- Gruppenausflug (AU1), Privatausflug (AU2)
- inkl. kleine Snacks, leichtes Mittagessen (ohne Getränke)

Tagesausflug (AU1) pro Person

€ 58

Anf TA Leistung BKK30608



Guten Morgen Bangkok

Bangkok am frühen Morgen ist ein unvergessliches Erlebnis! Sie sehen die Mönche, die von den Gläubigen ihr Essen einsammeln und besuchen den Wat Sa Ket. Danach entdecken Sie den Amulettmarkt und bummeln über den farnefrohen Blumenmarkt.

Leistungen & Hinweise

- Durchführung: täglich 6–10.30 Uhr
- Ab/bis gebuchtem Stadthotel
- Privatausflug
- thailändisches Frühstück

Tagesausflug (AU1) pro Person **€ 93**
Anf TA Leistung BKK30604

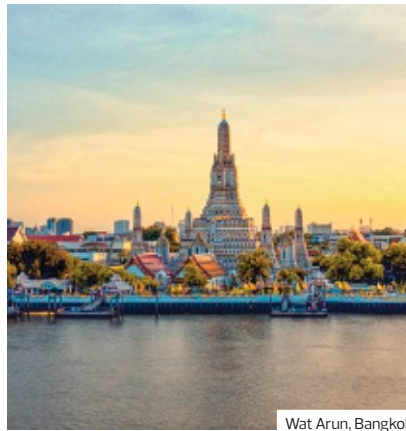

Wat Arun, Bangkok

Bangkok Sunset Ride

Entdecken Sie per Fahrrad die verborgenen Schätze Bangkoks! In der Abenddämmerung können Sie eine kühle Brise genießen, während Sie an den wichtigsten historischen Sehenswürdigkeiten Bangkoks vorbeiradeln.

Leistungen & Hinweise

- Durchführung: täglich 17–21.30 Uhr
- Ab/bis gebuchtem Stadthotel
- Gruppenausflug (AU1), Privatausflug (AU2)
- Fahrrad, Helm
- Englisch sprechende Reiseleitung

Tagesausflug (AU1) pro Person **€ 93**
Anf TA Leistung BKK30613



Bangkok einmal anders

Sie tauchen ein in den thailändischen Alltag, besuchen einen kleinen Tempel, unternehmen einen Spaziergang entlang der Wasserstraßen „Klongs“ und fahren per Fahrrad-Rikscha durch eine versteckte grüne Oase der Hauptstadt.

Leistungen & Hinweise

- Durchführung: täglich 10–16 Uhr
- Ab/bis gebuchtem Stadthotel
- Gruppen- (AU1), Privatausflug (AU2)
- Mittagessen (ohne Getränke)
- Englisch sprechende Reiseleitung

Tagesausflug (AU1) pro Person **€ 81**
Anf TA Leistung BKK30610



Ayutthaya einmal anders

Tauchen Sie ein in die fesselnde Geschichte Ayutthayas und bestaunen Sie die Ruinen der ehemaligen Hauptstadt Thailands! Die einstige Metropole war das Zentrum des „Alten Siams“.

Leistungen & Hinweise

- Durchführung: Mi.–So. 6.30–16 Uhr
- Ab/bis gebuchtem Stadthotel
- Gruppen- (AU1), Privatausflug (AU2)
- Mittagessen an Bord (ohne Getränke)
- Deutsch sprechende Reiseleitung

Tagesausflug (AU1) pro Person **€ 126**
Anf TA Leistung BKK00522

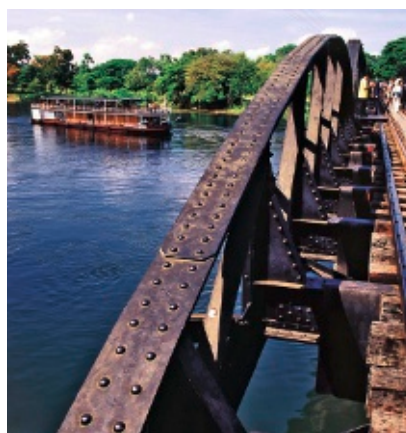

River Kwai

Westlich von Bangkok liegt die Provinz Kanchanaburi mit der berühmten „Brücke am Kwai“. Dort unternehmen Sie eine Zugfahrt, besuchen das Kriegsmuseum und fahren per Boot auf dem Fluss durch üppige Natur.

Leistungen & Hinweise

- Durchführung: täglich 7–18.30 Uhr
- Ab/bis gebuchtem Stadthotel
- Gruppen- (AU1), Privatausflug (AU2)
- Mittagessen (ohne Getränke)
- Deutsch sprechende Reiseleitung

Tagesausflug (AU1) pro Person **€ 123**
Anf TA Leistung BKK00523



Schwimmende Märkte und Eisenbahnmarkt

Viele neue Eindrücke aus dem täglichen Leben im „Land des Lächelns“ werden Sie begeistern. Auf diesem Ausflug haben Sie die Möglichkeit, gleich zwei der faszinierendsten Märkte Thailands zu besuchen.

Leistungen & Hinweise

- Durchführung: täglich 6.30–13 Uhr
- Gruppenausflug (AU1), Privatausflug (AU2)
- Ab/bis gebuchtem Stadthotel
- Deutsch sprechende Reiseleitung

Tagesausflug (AU1) pro Person **€ 84**
Anf TA Leistung BKK00500

BANGKOK

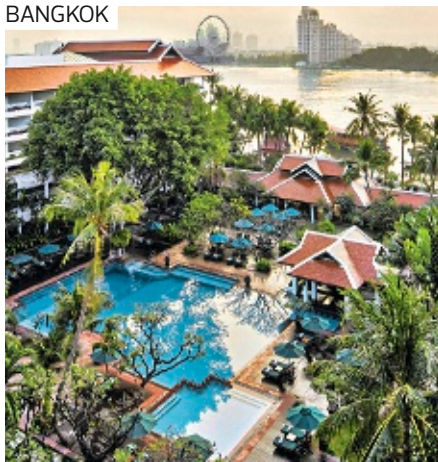

Wohnbeispiel Deluxe

Anantara Riverside Bangkok Resort ♦♦♦♦

- + Stadthotel mit Resort-Charakter
- + Direkte Flusslage
- + Einzigartiges Frühstücksbuffet

Empfehlungsrate 92%

LAGE

- zum Stadtzentrum: ca. 4 km
- Grand Palace/Temple of Dawn/Wat Pho, ca. 8 km

AUSSTATTUNG

- offizielle Landeskategorie: 5 Sterne
- Anzahl Wohneinheiten: 376
- WLAN, in der gesamten Anlage
- 5 A-la-carte-Restaurants
- 2 Buffetrestaurants
- 1 Pool

WOHNBEISPIEL

- Deluxe (UD1), 36-40 qm, Deluxe, Stadtblick, Gartenblick, Klimaanlage, Balkon (möbliert)
- Deluxe River View (UD3), 36-40 qm, Deluxe, Flussblick (seitlich), Klimaanlage, Balkon (möbliert)
- weitere Unterkünfte buchbar

KINDER

- Kinderclub/Miniclub

Pro Person/Nacht in EUR inkl. Ü	Anf H	Leistung	BKK30238B			
			Erw.	Kinder	A	B
UD1U	2	0-1	103	121	103	73
JD1U	2	0-2	109	127	109	78
UD3U	2	0-1	114	137	114	86
UD4U	2	0-1	139	176	139	101
UD3,JD1,UD4,UD1 Kind	6-12J.		47	47	47	47
UD3,JD1,UD4,UD1 Kindererm.	2-5J.		-100%	-100%	-100%	-100%
A: 1.11.-27.12. B: 28.12.-2.1. C: 3.1.-31.3. D: 1.4.-31.10.						

Frühstück (F): + EUR 16 (JD1UD1UD3) Mindestaufenthalt: 3 Nächte vom 28.12.-2.1. An-/Abreise: täglich, auch als Pauschalreise buchbar - Flugmöglichkeiten und Preise erfahren Sie in Ihrem Reisebüro, obligatorischen Festtagszuschlag bitte im Reisebüro erfragen

BANGKOK

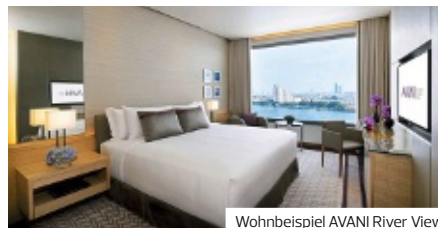

Wohnbeispiel AVANI River View

AVANI Riverside Bangkok Hotel ♦♦♦♦

- + Faszinierender Ausblick über den Chao-Phraya-Fluss
- + Dachterrasse mit Infinity-Pool

Honeymoon

LAGE

- zum Flughafen: ca. 45 km
- zum Ortszentrum: ca. 4 km

AUSSTATTUNG

- offizielle Landeskategorie: 5 Sterne
- Anzahl Wohneinheiten: 250
- WLAN, in der gesamten Anlage
- A-la-carte-Restaurant
- Restaurant
- Bar
- 1 Pool

WOHNBEISPIEL

- AVANI River view (UB1), 26-30 qm, Flussblick, Klimaanlage, Safe, TV (Flachbildschirm)
- AVANI Panorama River View (UB2), 26-30 qm, Flussblick, Klimaanlage, Safe, TV (Flachbildschirm)
- AVANI River view Junior Suite (JB1), 61-70 qm, Flussblick, Klimaanlage, Safe, TV (Flachbildschirm)
- weitere Unterkünfte buchbar

Pro Person/Nacht in EUR inkl. ÜF/Ü	Anf H	Leistung	BKK30415B			
			Erw.	Kinder	A	B
UB1U	2	0	84	105	84	61
UB2U	2	0	92	127	92	71
JB1F	2	0-1	204	266	204	158
JB2F	2	0-1	220	282	220	174
JB2,JB1 Kind	6-12J.		67	67	67	67
JB2,JB1 Kindererm.	2-5J.		-100%	-100%	-100%	-100%
A: 1.11.-27.12. B: 28.12.-2.1. C: 3.1.-31.3. D: 1.4.-31.10.						

Volpension (V): + EUR 68 (JB1JB2) Halbpension (H): + EUR 38 (JB1JB2)
 Volpension (V): + EUR 82 (UB1UB2) Halbpension (H): + EUR 52 (UB1UB2) Frühstück (F): + EUR 14 (UB1UB2)
 Mindestaufenthalt: 3 Nächte vom 28.12.-2.1.
 An-/Abreise: täglich, auch als Pauschalreise buchbar - Flugmöglichkeiten und Preise erfahren Sie in Ihrem Reisebüro, obligatorischen Festtagszuschlag bitte im Reisebüro erfragen.

BANGKOK

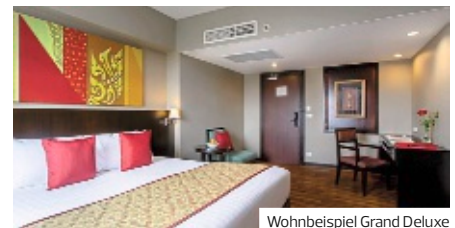

Wohnbeispiel Grand Deluxe

Ramada Plaza by Wyndham Menam Riverside ♦♦♦♦

- + Zimmer mit Club Leistungen buchbar
- + Direkte Flusslage
- + Ocean Kid Club

LAGE

- zum Flughafen: ca. 31 km

AUSSTATTUNG

- offizielle Landeskategorie: 5 Sterne
- Anzahl Wohneinheiten: 501
- WLAN, im Zimmer
- 3 A-la-carte-Restaurants
- 1 Buffetrestaurant
- 4 Bars
- 1 Pool

WOHNBEISPIEL

- Deluxe River View (UD3), 36-40 qm, Doppel, Hauptgebäude, Flussblick, Klimaanlage, Safe, TV (Sat-TV)
- Grand Deluxe (UD4), 36-40 qm, Doppel, Hauptgebäude, Stadtblick, Flussblick, Klimaanlage, Safe, TV (Sat-TV)
- Plaza Suite Riverview (WB2), 51-60 qm, Hauptgebäude, Flussblick, Klimaanlage, Safe, TV (Sat-TV)

Pro Person/Nacht in EUR inkl. Ü/ÜF	Anf H	Leistung	BKK30106B	
			Erw.	Kinder
UD3U	2	0-2	53	47
UD4F	2	0-2	69	63
WB1F	2	0-2	78	71
UT1F	2	0-2	78	71
UD3	Kind 5-11J.		19	19
WB2,UT1,WB1,UD4	Kind 5-11J.		23	23
A: 1.11.-31.3. B: 1.4.-31.10.				

Halbpension (H): + EUR 33 (UD3) Frühstück (F): + EUR 8 (UD3)
 Halbpension (H): + EUR 25 (UD4/UT1/WB1/WB2)
 An-/Abreise: täglich, auch als Pauschalreise buchbar - Flugmöglichkeiten und Preise erfahren Sie in Ihrem Reisebüro, obligatorischen Festtagszuschlag bitte im Reisebüro erfragen.

BANGKOK



Wohnbeispiel Deluxe City View

The Salil Hotel Riverside Bangkok ◆◆◆◆

- + Modernes Hotel direkt am Chao Phraya Fluss
- + Besondere Restaurants und Bars sowie eine Terrasse am Flussufer

CHARME

LAGE

- direkt am Fluss: Chao Phraya
- zum Nachtmarkt: Asiatique The Riverfront, ca. 700 m

AUSSTATTUNG

- offizielle Landeskategorie: 5 Sterne
- Anzahl Wohneinheiten: 235
- WLAN, in der gesamten Anlage
- 3 Restaurants: mit Terrasse
- 1 Pool: Liegen

WOHNBEISPIEL

- Deluxe City View (US1), 28–32 qm, Deluxe, Stadtblick, Klimaanlage, Safe, TV (Sat-TV, Flachbildschirm, Smart-TV), keine Zustellbetten möglich
- weitere Unterkünfte buchbar

ERLEBEN

- Inklusive (teils Fremdanbieter)
 - Fitnessraum
- Gegen Gebühr (teils Fremdanbieter)
 - Spa: Harnn Heritage Spa Riverside

Pro Person/Nacht in EUR inkl. Ü	Anf H Leistung BKK30458B				
	Erw.	Kinder	A	B	C
US1U	2	0-1	73	89	68
UDPU	2	0-1	83	99	78
UD2U	2	0-1	92	109	87
UD3U	2	0-1	109	125	104
US1,UDP Kind 6-11J.			0	0	0
UD2,UD3 Kind 6-11J.			38	38	38

A: 1.11.–23.12., 11.1.–31.3. B: 24.12.–10.1. C: 1.4.–31.10.
 Kinder: Bis 5 Jahre 100% Frühstück (F); + EUR 11
 Halbpension (H); + EUR 41 Vollpension (V); + EUR 65
 Mindestaufenthalt: 2 Nächte vom 24.12.–24.12., 31.12.–31.12.
 An-/Abreise: täglich, auch als Pauschalreise buchbar – Flugmöglichkeiten und Preise erfahren Sie in Ihrem Reisebüro

BANGKOK

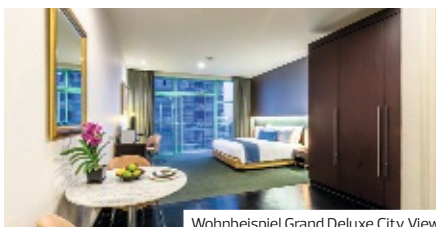

Wohnbeispiel Grand Deluxe City View

Chatrium Hotel Riverside Bangkok ◆◆◆◆

- + Unverstellter Blick auf Fluss oder Skyline
- + Direkt am Ufer des Chao Phraya Flusses
- + Bootshuttle zur Skytrainstation Saphan Taksin

Family

Empfehlungsrate 95%

LAGE

- direkt am Fluss
- zentral

AUSSTATTUNG

- offizielle Landeskategorie: 5 Sterne
- Anzahl Wohneinheiten: 396
- familienfreundlich, modern, landestypischer Stil
- WLAN, in der gesamten Anlage
- Restaurant
- 1 Pool

WOHNBEISPIEL

- Grand Deluxe City View (UD1), 51–60 qm, Deluxe, Stadtblick, Klimaanlage, Minibar kostenpflichtig, TV (Sat-TV)
- weitere Unterkünfte buchbar

ERLEBEN

- Inklusive (teils Fremdanbieter)
 - Fitnessraum
- Gegen Gebühr (teils Fremdanbieter)
 - Spa

Pro Person/Nacht in EUR inkl. Ü	Anf H Leistung BKK30385B			
	Erw.	Kinder	A	B
UD1U	2	0-1	61	58
UD2U	2	0-1	69	66
WD1U	2	0-1	83	79
WD2U	2	0-1	104	101
WD2,WD1,UD2,UD1 Kindererm. 2-5J.			-100%	-100%
WD2,WD1,UD2,UD1 Kindererm. 6-11J.			-100%	-100%

A: 1.11.–31.3. B: 1.4.–31.10.
 Frühstück (F); + EUR 17 Mindestaufenthalt: 2 Nächte vom 29.12.–2.1.
 An-/Abreise: täglich, auch als Pauschalreise buchbar – Flugmöglichkeiten und Preise erfahren Sie in Ihrem Reisebüro

BANGKOK

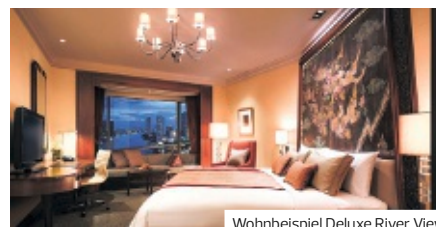

Wohnbeispiel Deluxe River View

Shangri-La Hotel Bangkok ◆◆◆◆

- + Direkt am Chao Phraya Fluss gelegen
- + Exklusives Hotel mit ausgezeichnetem Service
- + Hervorragende Gastronomie

LAGE

- direkt am Fluss
- zum Bahnhof: Skytrain–Station Saphan Taksinca. 300 m

AUSSTATTUNG

- offizielle Landeskategorie: 5,5 Sterne
- Anzahl Wohneinheiten: 802
- WLAN, in der gesamten Anlage
- 4 A-la-carte-Restaurants
- Bar
- 2 Pools

WOHNBEISPIEL

- Deluxe (UD1), 36–40 qm, Deluxe, Klimaanlage, Minibar kostenpflichtig, Safe, TV (Flachbildschirm)
- weitere Unterkünfte buchbar

ERLEBEN

- Inklusive (teils Fremdanbieter)
 - Fitnessraum
- Gegen Gebühr (teils Fremdanbieter)
 - Spa: Chi

Pro Person/Nacht in EUR inkl. ÜF	Anf H Leistung BKK30242B					
	Erw.	Kinder	A	B	C	D
UD1F	2	0-2	112	161	112	109
UD3F	2	0-2	120	169	120	117
UL1F	2	0-2	161	210	161	158
UL2F	2	0-2	169	218	169	166
UL2,UL1,UD3,UD1 Kind 6-11J.			21	21	21	21
UL2,UL1,UD3,UD1 Kindererm. 2-5J.			-100%	-100%	-100%	-100%

A: 1.11.–27.12. B: 28.12.–2.1. C: 3.1.–31.3. D: 1.4.–31.10.
 Mindestaufenthalt: 3 Nächte vom 28.12.–2.1.
 An-/Abreise: täglich, auch als Pauschalreise buchbar – Flugmöglichkeiten und Preise erfahren Sie in Ihrem Reisebüro

BANGKOK

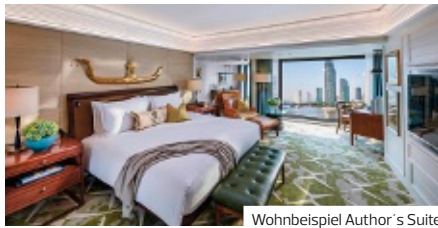

Wohnbeispiel Author's Suite

Mandarin Oriental Bangkok ♦♦♦♦♦

- + Direkt am malerischen Chao Phraya-Fluss
- + Weltberühmte Luxus-Hotellegende

PREMIUM

LAGE

- zum Flughafen: ca. 36 km

AUSSTATTUNG

- offizielle Landeskategorie: 6 Sterne
- Anzahl Wohneinheiten: 331
- WLAN, kostenpflichtig, in der gesamten Anlage
- 10 Restaurants
- Bar
- 2 Pools

WOHNBEISPIEL

- Deluxe Premier (UM2), 41-45 qm, Deluxe, Premium, Hauptgebäude, Neubau, Flussblick (seitlich), Klimaanlage, Safe, TV (Sat-TV, Flachbildschirm)
- weitere Unterkünfte buchbar

ERLEBEN

- Inklusive
- Fitnessraum
- Gegen Gebühr
- Spa

Pro Person/Nacht in EUR inkl. Ü	Anf H Leistung BKK30247B					
	Erw.	Kinder	A	B	C	D
UM2U	2	0-1	445	553	445	313
UD4U	2	0-1	608	736	608	412
JB1U	2	0-1	985	16382	985	674
WD1U	2	0-1	1165	1411	1165	756
UD4, WD1, JB1, UM2 Kind	6-12 J.		67	67	67	67
JB1, UD4, WD1, UM2 Kindererm.	2-5 J.		-100%	-100%	-100%	-100%
A: 1.11.-14.12. B: 15.12.-7.1. C: 8.1.-31.3. D: 14.-31.10.						
Frühstück (F): + EUR 54 Mindestaufenthalt: 4 Nächte vom 28.12.-31.12.						
An-/Abreise: täglich, auch als Pauschalreise buchbar - Flugmöglichkeiten und Preise erfahren Sie in Ihrem Reisebüro, obligatorischen Festtagszuschlag bitte im Reisebüro erfragen						

BANGKOK

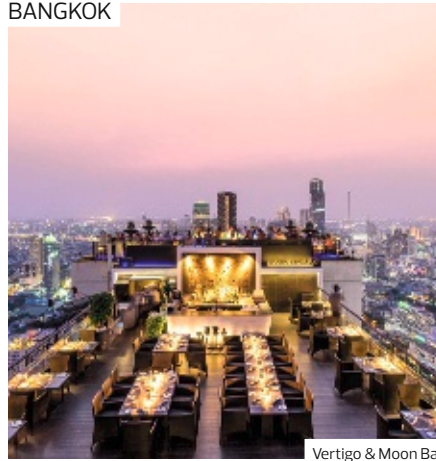

Vertigo & Moon Bar



Wohnbeispiel Horizon

Banyan Tree Bangkok ♦♦♦♦♦

- + Eine der beliebtesten Rooftop Bars Bangkoks
- + Zimmer und Suiten mit bodentiefen Fenstern

PREMIUM

Empfehlungsrate 93%

LAGE

- zum Bahnhof: BTS Sala Daeng, ca. 900 m
- zum ÖPNV: U-Bahn-Station „Lumphini“, ca. 1 km

AUSSTATTUNG

- offizielle Landeskategorie: 5 Sterne
- Anzahl Wohneinheiten: 312
- WLAN, in der gesamten Anlage
- 7 A-la-carte-Restaurants
- 1 Buffetrestaurant
- 1 Pool

WOHNBEISPIEL

- Horizon (UD1), 41-45 qm, Klimaanlage, Minibar kostenpflichtig, Safe, TV (Flachbildschirm)
- weitere Unterkünfte buchbar

ERLEBEN

- Inklusive (teils Fremdanbieter)
- Saunabereich
 - Fitnessraum
- Gegen Gebühr (teils Fremdanbieter)
- Spa

Pro Person/Nacht in EUR inkl. ÜF	Anf H Leistung BKK30154B					
	Erw.	Kinder	A	B	C	D
WB1F	2	0-1	152	176	152	148
UD1F	2	0-1	111	135	111	101
UD2F	2	0-1	119	144	119	111
UL1F	2	0-1	135	160	135	132
UL1, UD2, UD1, WB1 Kind	4-11 J.		15	15	15	15
UL1, UD2, UD1, WB1 Kindererm.	2-3 J.		-100%	-100%	-100%	-100%
A: 1.11.-29.12. B: 30.12.-2.1. C: 3.1.-31.3. D: 14.-31.10.						
Vollpension (V): Bei Aufenthalt vom 1.11.-22.12. + EUR 120, bei Aufenthalt vom 3.1.-31.10. + EUR 120 Halbpension (H): Bei Aufenthalt vom 1.11.-22.12., 3.1.-31.10. + EUR 72 Mindestaufenthalt: 3 Nächte vom 30.12.-2.1. An-/Abreise: täglich, auch als Pauschalreise buchbar - Flugmöglichkeiten und Preise erfahren Sie in Ihrem Reisebüro						

BANGKOK

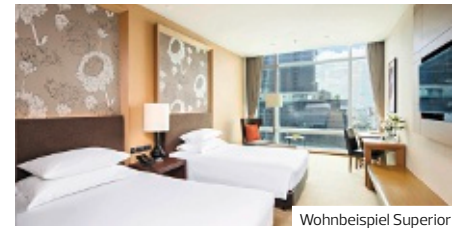

Wohnbeispiel Superior

Eastin Grand Hotel Sathorn Bangkok ♦♦♦♦

- + Früher Check-in möglich
- + Direkte Anbindung an eine Skytrain-Station
- + Swimmingpool mit schönem Ausblick

LAGE

- zentral

AUSSTATTUNG

- offizielle Landeskategorie: 5 Sterne
- Anzahl Wohneinheiten: 390
- modern, elegant
- WLAN, in der gesamten Anlage
- 3 Restaurants
- Begrüßungsdrink
- 1 Pool

WOHNBEISPIEL

- Superior (US1), 31-35 qm, Superior, Hauptgebäude, Klimaanlage, Minibar kostenpflichtig, Safe, TV
- weitere Unterkünfte buchbar

ERLEBEN

- Inklusive
- Saunabereich
 - Fitnessraum

Pro Person/Nacht in EUR inkl. ÜF/Ü	Anf H Leistung BKK30389B			
	Erw.	Kinder	A	B
UT2F	2	0-2	104	99
US1U	2	0-2	55	51
UT1F	2	0-2	89	86
US2U	2	0-2	60	56
US2, UT1, US1, UT2 Kind	2-15 J.		1	1
A: 1.11.-31.3. B: 14.-31.10.				
Frühstück (F): + EUR 13, für das erste Kind + EUR 6 (US1/US2) Mindestaufenthalt: 3 Nächte vom 30.12.-1.1.				
An-/Abreise: täglich, auch als Pauschalreise buchbar - Flugmöglichkeiten und Preise erfahren Sie in Ihrem Reisebüro, obligatorischen Festtagszuschlag bitte im Reisebüro erfragen.				

BANGKOK

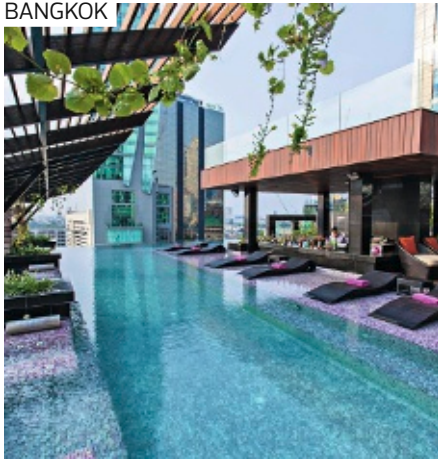

Wohnbeispiel Executive Mode

Mode Sathorn Hotel ♦♦♦♦

- + Elegantes und modernes Cityhotel
- + Skytrain-Station direkt vor dem Hotel
- + Rooftop Bar

Empfehlungsrate **90%**

LAGE

- zum Flughafen: Suvarnabhumi International Airport ca. 35 km

AUSSTATTUNG

- offizielle Landeskategorie: 4 Sterne
- Anzahl Wohneinheiten: 201
- WLAN, in der gesamten Anlage
- Buffetrestaurant
- Bar
- 1 Pool

WOHNBEISPIEL

- Deluxe Mode (UD1), 31-35 qm, Hauptgebäude, Stadtblick, Klimaanlage, Safe, TV (Sat-TV, Flachbildschirm)
- Executive Mode (UT1), 46-50 qm, Hauptgebäude, Stadtblick, Klimaanlage, Safe, TV (Sat-TV, Flachbildschirm), Executive Mode Benefits: Nachmittagstee von 14:00-17:00 Uhr, Cocktails, warm eund kalte Snacks von 18:00 bis 20:00 Uhr, Wäscheservice (EUR 14 / CHF 14 pro Tag)

Pro Person/Nacht in EUR inkl. ÜF	Anf H	Leistung	BKK30433B			
			Erw.	Kinder	A	
UD1F Deluxe Mode	2	0-2	45			
UT1F Executive Mode	2	0-1	65			
UD1 Kind 5-11J.			12			
UT1 Kind 5-11J.			12			
A: 1.11.-31.10.						

Vollpension (V): + EUR 44 Halbpension (H): + EUR 24
 An-/Abreise: täglich, auch als Pauschalreise buchbar - Flugmöglichkeiten und Preise erfahren Sie in Ihrem Reisebüro, obligatorischen Festtagszuschlag bitte im Reisebüro erfragen

BANGKOK

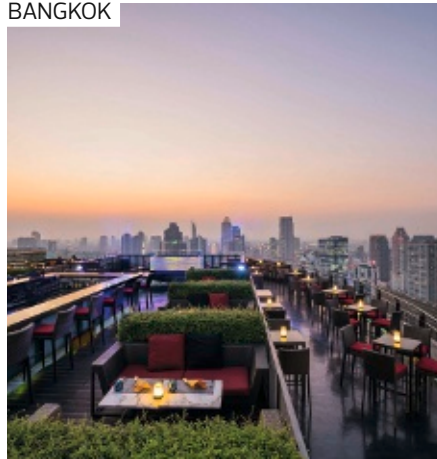

Wohnbeispiel Premier-Zimmer

JC Kevin Sathorn Bangkok ♦♦♦♦

- + Sky Bar & Restaurant mit Blick auf die Stadt
- + Suiten mit 2 Schlafzimmern buchbar

LAGE

- zum Flughafen: Bangkok International Suvarnabhumi, ca. 40 km

AUSSTATTUNG

- offizielle Landeskategorie: 4 Sterne
- Anzahl Wohneinheiten: 302
- WLAN, in der gesamten Anlage
- Restaurant
- Bar
- 1 Pool

WOHNBEISPIEL

- Premier (UM), 36-40 qm, Etage, unteren, Klimaanlage, Safe, 1 TV (Sat-TV, Flachbildschirm)
- Skyline Premier (UM2), 36-40 qm, Etage, oberen, Klimaanlage, Safe, 1 TV (Sat-TV)
- Two Bedroom Suiten (WB2), 121-150 qm, 2 separate Schlafzimmer, Etage, unteren, Klimaanlage, Safe, 2 TVs (Sat-TV, Flachbildschirm)
- weitere Unterkünfte buchbar

Pro Person/Nacht in EUR inkl. ÜF	Anf H	Leistung	BKK30440B						
			Erw.	Kinder	A	B	C	D	E
WB1F	2	0-2	42	51	68	51	42		
UM1F	2	0	37	43	60	43	37		
WB2F	5	0-1	27	31	41	31	27		
WM1F	3	0-1	32	39	50	39	32		
WM1, WB2, WB1	Kind	4-12 J.	34	34	34	34	34		
WM1, WB2, WB1	Kinder-erm.	2-3J.	-100%	-100%	-100%	-100%	-100%		
A: 1.11.-21.12. B: 22.12.-28.12. C: 29.12.-31.12. D: 1.1.-4.1. E: 5.1.-31.10.									

Vollpension (V): + EUR 58 Halbpension (H): + EUR 38
 Mindestaufenthalt: 3 Nächte vom 29.12.-31.12.
 An-/Abreise: täglich, auch als Pauschalreise buchbar - Flugmöglichkeiten und Preise erfahren Sie in Ihrem Reisebüro, obligatorischen Festtagszuschlag bitte im Reisebüro erfragen.

BANGKOK



Wohnbeispiel Premium Deluxe

Pullman Bangkok Hotel G ♦♦♦♦♦

- + Modernes und zentrales Stadthotel
- + „Scarlett Wine Bar“ im 37. Stock mit Aussenterrasse

CHARME

Empfehlungsrate **92%**

LAGE

- zum Flughafen: Suvarnabhumi International Airport ca. 42 km

AUSSTATTUNG

- offizielle Landeskategorie: 5 Sterne
- Anzahl Wohneinheiten: 469
- Aufzug
- WLAN, in der gesamten Anlage
- Restaurant
- 1 Pool

WOHNBEISPIEL

- Deluxe (UD1), 31-35 qm, Etage, Stadtblick, Klimaanlage, Safe, TV (Flachbildschirm)
- Premium Deluxe (UM3), 31-35 qm, Stadtblick, Klimaanlage, Safe, TV (Flachbildschirm)
- G Suite (WT2), 71-80 qm, 1 separates Schlafzimmer, Stadtblick, Klimaanlage, Safe, TV (Flachbildschirm)
- weitere Unterkünfte buchbar

Pro Person/Nacht in EUR inkl. ÜF/Ü	Anf H	Leistung	BKK30212B			
			Erw.	Kinder	A	B
UD1U	2	0-2	61	86	63	52
WT2F	2	0-2	120	143	122	112
UM3U	2	0-2	63	87	65	54
UT1F	2	0-2	89	112	91	81
WT2, UT1 Kind 4-11J.			25	25	25	25
UD1, UM3 Kind 4-11J.			16	16	16	16
A: 1.11.-28.12. B: 29.12.-1.1. C: 2.1.-31.3. D: 1.4.-31.10.						

Vollpension (V): Bei Aufenthalt vom 1.11.-23.12., 26.12.-28.12., 2.1.-31.10. + EUR 82 (UD2/UT1/WT1). Bei Aufenthalt vom 1.11.-23.12., 26.12.-28.12., 2.1.-31.10. + EUR 50 (UD2/UT1/WT1). Bei Aufenthalt vom 1.11.-23.12., 26.12.-28.12., 2.1.-31.10. + EUR 94 (UM3). Bei Aufenthalt vom 1.4.-31.10. + EUR 95 (UM3) Halbpension (H): Bei Aufenthalt vom 1.11.-23.12., 26.12.-28.12., 2.1.-31.10. + EUR 63 (UM3), bei Aufenthalt vom 1.4.-31.10. + EUR 64 (UM3) Frühstück (F): + EUR 13 (UM3)
 An-/Abreise: täglich, auch als Pauschalreise buchbar - Flugmöglichkeiten und Preise erfahren Sie in Ihrem Reisebüro, obligatorischen Festtagszuschlag bitte im Reisebüro erfragen.

BANGKOK



Wohnbeispiel Deluxe

Holiday Inn
Bangkok Silom ◆◆◆◆

- + Sehr gutes Preis-/Leistungsverhältnis
- + Skytrain-Station „Surasak“ in unmittelbarer Nähe

LAGE

- zentral

AUSSTATTUNG

- offizielle Landeskategorie: 4 Sterne
- Anzahl Wohneinheiten: 684
- Komfortabel
- WLAN, in der gesamten Anlage
- 2 A-la-carte-Restaurants
- Buffetrestaurant
- Bar
- 1 Pool

WOHNBEISPIEL

- Deluxe (UD1), 31-35 qm, Deluxe, Hauptgebäude, Dusche, Klimaanlage, Minibar kostenpflichtig, Safe, TV, Kaffee/Tee
- weitere Unterkünfte buchbar

ERLEBEN

- Inklusive (teils Fremdanbieter)
- Saunabereich
- Fitnessraum

Pro Person/Nacht in EUR inkl. ÜF	Anf	H		Leistung BKK30211B	
		Erw.	Kinder	A	B
UD1F	2	0-2	53	50	
UM1F	2	0-2	60	58	
UM1,UD1 Kindererm. 2-3J.			-100%	-100%	
UM1,UD1 Kindererm. 4-11J.			-100%	-100%	
A: 1.11.-31.3. B: 1.4.-31.10.					

Vollpension (V): + EUR 47 Halbpension (H): + EUR 25
An-/Abreise: täglich, auch als Pauschalreise buchbar -
Flugmöglichkeiten und Preise erfahren Sie in Ihrem Reisebüro

BANGKOK



Wohnbeispiel Superior

Furama Silom ◆◆◆◆

- + Zentrale Lage an der Silom Road
- + Schön gestalteter Pool-Bereich

LAGE

- zum Flughafen: Bangkok, ca. 25 km
- zentral

AUSSTATTUNG

- offizielle Landeskategorie: 4,5 Sterne
- Anzahl Wohneinheiten: 258
- modern
- WLAN, in der gesamten Anlage
- Buffetrestaurant: landestypische Küche, internationale Küche, japanische Küche
- Rooftop-Bar
- Dachterrasse
- 1 Pool: Liegen, Liegestühle

WOHNBEISPIEL

- Superior (US1), 36-40 qm, Superior, Dusche, Klimaanlage, Minibar, Safe, TV, Kaffee/Tee
- weitere Unterkünfte buchbar

ERLEBEN

- Gegen Gebühr (teils Fremdanbieter)
- Saunabereich

Pro Person/Nacht in EUR inkl. Ü/ÜF	Anf	H		Leistung BKK30374B	
		Erw.	Kinder	A	B
UD1U	2	0-2	53		
UT1F	2	0-2	72		
US1U	2	0-2	44		
WB2F	4	0-1	55		
US1,UD1 Kind 4-11J.			15		
WB2,UT1 Kind 4-11J.			16		
A: 1.11.-31.10.					

Vollpension (V): + EUR 41 (UD1US1) Halbpension (H): + EUR 24 (UD1US1) Frühstück (F): + EUR 3 (UD1US1) Vollpension (V): + EUR 38 (UT1WB2) Halbpension (H): + EUR 21 (UT1WB2)
An-/Abreise: täglich, auch als Pauschalreise buchbar -
Flugmöglichkeiten und Preise erfahren Sie in Ihrem Reisebüro

BANGKOK

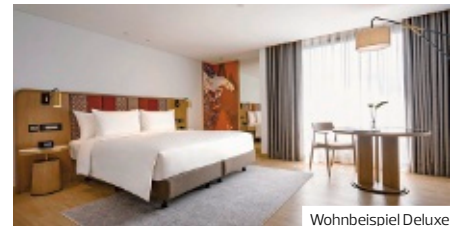
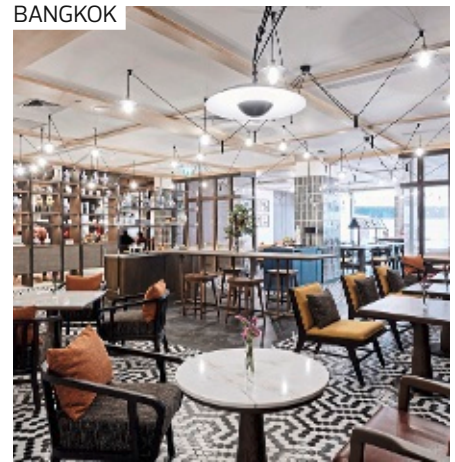

Wohnbeispiel Deluxe

Montien Hotel Surawong
Bangkok ◆◆◆◆

- + Zentrale Lage an der Surawong Road
- + Restaurants, Bars, Einkaufsmöglichkeiten und Silom Road in Gehdistanz

LAGE

- zum Bahnhof: Sky-Train Sala Daeng, ca. 500 m
- zentral

AUSSTATTUNG

- offizielle Landeskategorie: 5 Sterne
- Anzahl Wohneinheiten: 475
- WLAN, in der gesamten Anlage
- Restaurant
- 1 Pool: Sonnenschirme, Liegen

WOHNBEISPIEL

- Deluxe (UD1), 26-30 qm, Deluxe, Klimaanlage, Minibar kostenpflichtig, Safe, 1 TV (Kabel-TV, landestypisches Programm), Kaffee/Tee
- Premier (UM1), 31-35 qm, Klimaanlage, Minibar kostenpflichtig, Safe, 1 TV (Kabel-TV, landestypisches Programm), Kaffee/Tee
- weitere Unterkünfte buchbar

ERLEBEN

- Inklusive (teils Fremdanbieter)
- Fitnessraum

Pro Person/Nacht in EUR inkl. Ü	Anf	H		Leistung BKK30241B	
		Erw.	Kinder	A	B
UD1U	2	0-1	61		
UP1U	2	0-1	55		
UM1U	2	0-1	71		
JB1U	2	0-1	96		
JB1,UM1,UP1,UD1 Kind 3-12J.			1		
JB1,UM1,UP1,UD1 Kindererm. 2-2J.			-100%		
A: 1.11.-31.10.					

Vollpension (V): + EUR 71 Halbpension (H): + EUR 38 Frühstück (F): + EUR 8 An-/Abreise: täglich, obligatorischen Festtagszuschlag bitte im Reisebüro erfragen, auch als Pauschalreise buchbar -
Flugmöglichkeiten und Preise erfahren Sie in Ihrem Reisebüro

BANGKOK



Wohnbeispiel Comfy Courtyard

BANGKOK



Wohnbeispiel Deluxe

BANGKOK

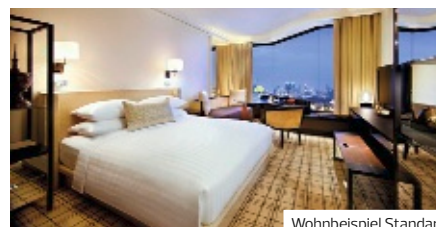

Wohnbeispiel Standard

Asai Bangkok Chinatown ♦♦♦♦

- + Im pulsierenden Viertel Chinatown gelegen
- + Märkte, Streetfood-Stände, Bars in Gehdistanz
- + Eigener Bio-Kräutergarten

LAGE

- im Stadtteil: Chinatown
- oberhalb des Einkaufszentrums „I'm Community Mall“, in der 4. Etage

AUSSTATTUNG

- offizielle Landeskategorie: 3,5 Sterne
- Anzahl Wohneinheiten: 224
- WLAN, in der gesamten Anlage
- Restaurant

WOHNBEISPIEL

- Comfy Courtyard (UB1), 16–20 qm, Stadtblick, Innenhofblick, Doppelbett (Kingsize), Klimaanlage, Safe, TV (Sat-TV, Flachbildschirm)
- Comfy City (UB2), 16–20 qm, Stadtblick, Innenhofblick, 2 Einzelbetten, Klimaanlage, Safe, TV (Sat-TV, Flachbildschirm)
- weitere Unterkünfte buchbar

ERLEBEN

- Inklusive (teils Fremdanbieter)
- Fitnessraum

Pro Person/Nacht in EUR inkl. ÜF	ÜF	Anf H	Leistung	BKK30462B
			Erw. Kinder A	
UB1F	2	0-1	55	
UB2F	2	0-1	58	
UB3F	2	0-1	63	
UB4F	2	0-1	66	
UB1, UB2, UB3, UB4 Kind	6-11J.		12	
UB1, UB2, UB3, UB4 Kindererm.	2-5J.		-100%	
A: 1.11.-31.10.				

An-/Abreise: täglich, auch als Pauschalreise buchbar - Flugmöglichkeiten und Preise erfahren Sie in Ihrem Reisebüro

Siam@Siam Design ♦♦♦♦

- + Restaurant auf der Dachterrasse
- + Zentrale Lage

CHARME

LAGE

- Deluxe (UD1), 26–30 qm, Klimaanlage, Safe, TV (Sat-TV, Flachbildschirm)

AUSSTATTUNG

- offizielle Landeskategorie: 4,5 Sterne
- Anzahl Wohneinheiten: 221
- WLAN, in der gesamten Anlage
- 2 À-la-carte-Restaurants
- 1 Pool

WOHNBEISPIEL

- Deluxe (UD1), 26–30 qm, Klimaanlage, Safe, TV (Sat-TV, Flachbildschirm)
- Club (UL1), 26–30 qm, Etage, oberen, Klimaanlage, Safe, TV (Sat-TV, Flachbildschirm)
- Grand Deluxe Heritage (UD3), 41–45 qm, Klimaanlage, Safe, TV (Sat-TV, Flachbildschirm)
- weitere Unterkünfte buchbar

ERLEBEN

- Inklusive
- Fitnessraum

Pro Person/Nacht in EUR inkl. Ü/ÜF	Ü/ÜF	Anf H	Leistung	BKK30370B
			Erw. Kinder A B	
UD1U	2	0-1	63	59
UD4U	2	0-1	70	65
UL1F	2	0-1	115	111
UL2F	2	0-2	132	128
UL1, UD4, UL2, UD1 Kind	5-11J.		41	41
UL1, UD4, UL2, UD1 Kindererm.	2-4J.		-100%	-100%
A: 1.11.-31.3. B: 1.4.-31.10.				
Vollpension (V): + EUR 66 (UD1UD4)				
Halbpension (H): + EUR 44 (UD1UD4) Frühstück (F): + EUR 16 (UD1UD4)				
Vollpension (V): + EUR 50 (UL1UL2) Halbpension (H): + EUR 28 (UL1UL2)				
Mindestaufenthalt: 2 Nächte vom 31.12.-31.12.				
An-/Abreise: täglich, auch als Pauschalreise buchbar - Flugmöglichkeiten und Preise erfahren Sie in Ihrem Reisebüro, obligatorischen Festtagszuschlag bitte im Reisebüro erfragen				

Grand Hyatt Erawan ♦♦♦♦

- + Elegantes Luxushotel mit raffiniertem Design
- + Einkaufszentren in unmittelbarer Nähe

LAGE

- zum Flughafen: ca. 35 km

AUSSTATTUNG

- offizielle Landeskategorie: 5 Sterne
- Anzahl Wohneinheiten: 380
- in der gesamten Anlage
- 3 À-la-carte-Restaurants
- Buffetrestaurant
- 2 Bars
- 1 Pool

WOHNBEISPIEL

- Standard (UG1), 36–40 qm, Klimaanlage, Minibar kostenpflichtig, Safe, TV (Sat-TV, Flachbildschirm)
- View (UG2), 36–40 qm, Stadtblick, Klimaanlage, Minibar kostenpflichtig, Safe, TV (Sat-TV, Flachbildschirm)

ERLEBEN

- Inklusive
- Saunabereich
- Fitnessraum

Pro Person/Nacht in EUR inkl. ÜF	ÜF	Anf H	Leistung	BKK30392B	
			Erw. Kinder A B C		
UG1F	2	0-1	104	128	104
UG2F	2	0-1	112	137	112
UG2, UG1 Kindererm.	2-2J.		-100%	-100%	-100%
UG2, UG1 Kindererm.	3-11J.		-100%	-100%	-100%
A: 1.11.-23.12. B: 24.12.-1.1. C: 2.1.-31.10.					
An-/Abreise: täglich, auch als Pauschalreise buchbar - Flugmöglichkeiten und Preise erfahren Sie in Ihrem Reisebüro, obligatorischen Festtagszuschlag bitte im Reisebüro erfragen					

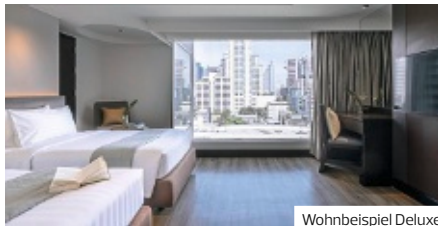

Wohnbeispiel Deluxe

Golden Tulip Mandison Suites ♦♦♦♦

- + Zentral, im Herzen von Bangkok gelegen
- + Einkaufs- und Unterhaltungsmöglichkeiten in der Nähe

LAGE

- im Stadtteil: Sukhumvit
- zentral

AUSSTATTUNG

- offizielle Landeskategorie: 3 Sterne
- Anzahl Wohneinheiten: 105
- WLAN, in der gesamten Anlage
- Restaurant: Etage, 4.
- 1 Pool: Etage, 4., Sonnenschirme, Liegen

WOHNBEISPIEL

- Deluxe (UD1), 36–40 qm, Deluxe, Stadtblick, Klimaanlage, Safe, TV (Sat-TV, Flachbildschirm, Smart-TV), WLAN, Kaffee/ Tee
- Grand Deluxe (UD4), 36–40 qm, Deluxe, Stadtblick, Badewanne, Klimaanlage, Safe, TV (Sat-TV, Flachbildschirm, Smart-TV), WLAN, Kaffee/ Tee
- weitere Unterkünfte buchbar

ERLEBEN

- Inklusive (teils Fremdanbieter)
- Fitnessraum: Etage, 4.

Pro Person/Nacht in EUR inkl. Ü	Anf	H	Leistung	BKK30464B
	Erw.	Kinder	A	B
UD1U	2	0-2	38	
UD4U	2	0-2	42	
WT1U	2	0-2	47	
UD1, UD4, WT1 Kind	4-11J.		15	
UD1, UD4, WT1 Kindererm.	2-3J.		-100%	-100%
A: 1.11.-31.10.				
Vollpension (V): + EUR 32 Halbpension (H): + EUR 19				
Frühstück (F): + EUR 3 An-/Abreise: täglich, auch als Pauschalreise buchbar - Flugmöglichkeiten und Preise erfahren Sie in Ihrem Reisebüro				

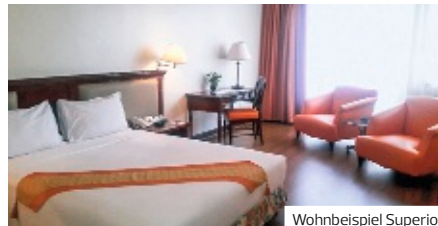

Wohnbeispiel Superior

Tai-Pan Hotel Bangkok ♦♦♦

- + Gutes Preis-Leistungs-Verhältnis
- + Großzügige Zimmer
- + Zentrale Lage

LAGE

- zum Flughafen: Suvarnabhumi International Airport, ca. 27 km

AUSSTATTUNG

- offizielle Landeskategorie: 3 Sterne
- Anzahl Wohneinheiten: 146
- WLAN, in der gesamten Anlage
- Restaurant
- Bar
- 1 Pool

WOHNBEISPIEL

- Superior (US1), 36–40 qm, Klimaanlage, Safe, TV (Flachbildschirm)
- Deluxe (UD1), 36–40 qm, Schreibtisch, Klimaanlage, Safe, TV (Flachbildschirm), Kaffee/ Tee

ERLEBEN

- Fitnessraum

Pro Person/Nacht in EUR inkl. Ü	Anf	H	Leistung	BKK30437B
	Erw.	Kinder	A	B
UD1U	2	0-1	33	33
US1U	2	0-1	26	25
US1, UD1 Kind	4-11J.		30	29
US1, UD1 Kindererm.	2-3J.		-100%	-100%
A: 1.11.-31.3. B: 1.4.-31.10.				
Vollpension (V): + EUR 28 Halbpension (H): + EUR 17				
Frühstück (F): + EUR 2 An-/Abreise: täglich, auch als Pauschalreise buchbar - Flugmöglichkeiten und Preise erfahren Sie in Ihrem Reisebüro, obligatorischen Festtagszuschlag bitte im Reisebüro erfragen.				

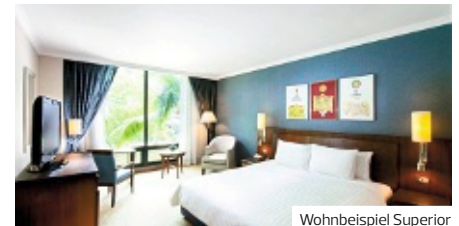

Wohnbeispiel Superior

Novotel Bangkok Suvarnabhumi Airport Hotel ♦♦♦♦

- + Modernes Flughafen-Hotel
- + Flughafen Suvarnabhumi Bangkok in Gehdistanz bzw. mit kostenfreiem Shuttle-Bus erreichbar

Empfehlungsrate 89%

LAGE

- zum Stadtzentrum: Bangkok, ca. 25 km
- zum Bahnhof: Hua-Ta-Kae, ca. 10 km

AUSSTATTUNG

- offizielle Landeskategorie: 4 Sterne
- Anzahl Wohneinheiten: 612
- WLAN, in der gesamten Anlage
- 4 A-la-carte-Restaurants
- 1 Buffetrestaurant
- 1 Bar
- 1 Pool

WOHNBEISPIEL

- Standard (UG1), 31–35 qm, Standard, Klimaanlage, Safe, TV (Sat-TV, Flachbildschirm)
- Superior (US1), 31–35 qm, Superior, renoviert (2023), Klimaanlage, Safe, TV (Sat-TV, Flachbildschirm)
- weitere Unterkünfte buchbar

Pro Person/Nacht in EUR inkl. ÜF	Anf	H	Leistung	BKK30352B
	Erw.	Kinder	A	B
US1F	2	0-2	–	101
UG1F	2	0-2	94	94
UG1, US1 Kindererm.	2-15J.		-100%	-100%
A: 1.11.-31.3. B: 1.4.-31.10.				
Vollpension (V): + EUR 60 Halbpension (H): + EUR 32				
An-/Abreise: täglich, auch als Pauschalreise buchbar - Flugmöglichkeiten und Preise erfahren Sie in Ihrem Reisebüro				

Chiang Mai

Stadt des Kunsthandwerks

Grüne Wiesen, Flusslandschaften, dichte Wälder und Berge prägen die Region rund um die „Rose des Nordens“. Bekannt ist die zweitgrößte Stadt Thailands vor allem für Handwerksprodukte aus Seide, Holz, Silber oder Keramik und die Landwirtschaft. Aber auch die vielen Tempel und Baudenkmäler stehen bei Besuchern hoch im Kurs.

ÜBERBLICK

Lage	Nordthailand
Flughafen	Chiang Mai (CNX)
Flugdauer	ca. 12 Stunden
Zeitdifferenz	MEZ +6 Stunden MESZ +5 Stunden
Einwohnerzahl	ca. 350.000 (Provinz)
Beste Reisezeit	Oktober–April

ENTDECKEN UND ERLEBEN

Die ehemalige Hauptstadt des Königreiches Lanna, glänzt nicht nur durch ihre faszinierenden antiken Tempelbauten, sondern auch durch ihre landschaftlich reizvolle Lage am Fluss und in den Hügeln des Nordens. Chiang Mai ist zudem Ausgangspunkt für viele interessante Ausflüge in die nördliche Region des Landes.

Neben dem bekannten Nacht- und Wochenendmarkt gibt es zahlreiche Geschäfte. Aber auch aufgrund der vielen Tempel und interessanten Baudenkmäler, der wunderschönen Berglandschaft, des angenehmen Klimas sowie der freundlichen Menschen sollte ein Besuch Chiang Mais bei keinem Thailand-Urlaub fehlen. Das Goldene Dreieck bietet mit seiner Geschichte, Kunst und Kultur und seinen Bergstämmen zusätzlich ein ganz besonderes Highlight.

TRANSFERS NACH WUNSCH

Mit DERTOOUR beginnt die Entspannung schon bei der Anreise. Dazu gehört auch ein Transfer nach Maß – z.B. per Bus oder auch als Privattransfer. Falls Ihre gebuchte Reise keinen Transfer beinhaltet oder Sie eine höherwertige Transferleistung wünschen, finden Sie alle zubuchbaren Transfer-Möglichkeiten auf den Seiten 326–332 und bei der Hotel- oder Rundreisenbeschreibung auf www.informierender.de





Spaziergang durch die Altstadt

Die Altstadt von Chiang Mai erwartet Sie mit einer interessanten Geschichte und einer Vielzahl von Tempeln. Entdecken Sie bei einem Spaziergang die wichtigsten Tempel und die teilweise versteckten Sehenswürdigkeiten und tauchen Sie ein in die thailändische Kultur.

Leistungen & Hinweise

- Durchführung: täglich 8–12 Uhr (AU1)
- Privatausflug inkl. Mittagessen
- Deutsch sprechende Reiseleitung

Tagesausflug (AU1) pro Person **€ 92**
Anf TA Leistung CNX30601



Doi Suthep & Meo Village

Besuchen Sie den Tempel Wat Phra That Doi Suthep, das Wahrzeichen von Chiang Mai, hoch über der Stadt gelegen. Entdecken Sie danach die Freundlichkeit der Bewohner beim Besuch eines typischen Bergstammes und erfahren Sie mehr über deren Tradition.

Leistungen & Hinweise

- Durchführung: täglich 8–12 Uhr (AU1) bzw. 13–17 Uhr (AU2)
- Privatausflug
- Deutsch sprechende Reiseleitung

Tagesausflug (AU1/ AU2) pro Person **€ 99**
Anf TA Leistung CNX30601



Chiang Mai einmal anders

Auf ruhigen Nebenstraßen radeln Sie zu historischen Tempelanlagen und erfahren mehr über den Alltag der lokalen Bevölkerung.

Leistungen & Hinweise

- Durchführung: täglich 8–12.30 Uhr (Gruppen- AU1, Privatausflug AU2) bzw. 13–17.30 Uhr (AU3/ AU4)
- Leichtes Mittag- bzw. Abendessen, Mineralwasser und Softdrinks inkl.
- Fahrrad, Fahrradhelm
- Englisch sprechende Reiseleitung

Tagesausflug (AU1/ AU3) pro Person **€ 70**
Anf TA Leistung CNX30603



Faszination Elefant

Das Leben der Thailänder ist seit vielen Generationen mit dem der Elefanten verwoben. In diesem Elefantencamp dürfen die gutmütigen Dickhäuter in Ruhe ihren Lebensabend verbringen. Schauen Sie bei der Fütterung zu und erfahren Sie interessante Details!

Leistungen & Hinweise

- Durchführung: täglich 8–13 Uhr
- Gruppen- (AU1) bzw. Privatausflug (AU2)
- Deutsch sprechende Reiseleitung

Tagesausflug (AU1) pro Person **€ 82**
Anf TA Leistung CNX00503



Doi Inthanon

Nationalpark Doi Inthanon

Der Doi Inthanon ist der höchste Berg Thailands, im gleichnamigen Nationalpark gelegen. Hier entspringt der Ping Fluss. Sie unternehmen einen kurzen Spaziergang, besuchen eines der „Royal Projects“ sowie Bergstammtdörfer und können sich an einem Wasserfall erfrischen.

Leistungen & Hinweise

- Durchführung: täglich 8.30–17 Uhr
- Gruppen- (AU1) bzw. Privatausflug (AU2)
- Mittagessen (ohne Getränke)
- Deutsch sprechende Reiseleitung

Tagesausflug (AU1) pro Person **€ 139**
Anf TA Leistung CNX00502



Wat Rong Khun

Chiang Rai und Goldenes Dreieck

Lernen Sie zwei der bekanntesten Tempel Nord-Thailands kennen, und genießen Sie die besondere Atmosphäre im „Goldenen Dreieck“ wo sich die Grenzen von Thailand, Laos und Burma treffen. Später am Nachmittag Rückfahrt nach Chiang Mai.

Leistungen & Hinweise

- Durchführung: täglich 7–21 Uhr (AU1)
- Privatausflug inkl. Eintrittsgelder
- inkl. Mittagessen (ohne Getränke)
- Deutsch sprechende Reiseleitung

Tagesausflug (AU1) pro Person **€ 162**
Anf TA Leistung CNX00504

CHIANG MAI



Wohnbeispiel Classic

CHIANG MAI



Wohnbeispiel Deluxe Club

CHIANG MAI

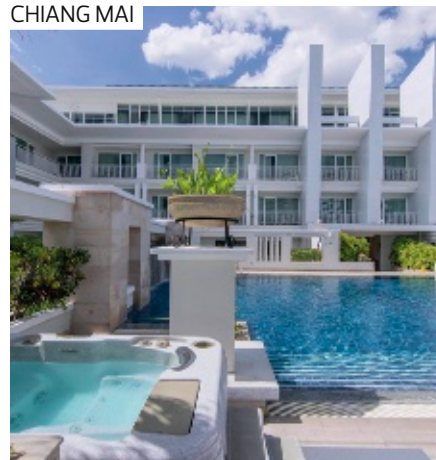

Wohnbeispiel Studio Suite

InterContinental Chiang Mai Mae Ping ♦♦♦♦

- + Modernes Hotel im Herzen von Chiang Mai
- + Nahe der Altstadt, dem Mae Ping Fluss und dem berühmten Nachtmarkt gelegen

LAGE

- Altstadt

AUSSTATTUNG

- offizielle Landeskategorie: 5 Sterne
- Anzahl Wohneinheiten: 240
- WLAN, in der gesamten Anlage
- 2 À-la-carte-Restaurants
- 1 Pool: ganzjährig geöffnet

WOHNBEISPIEL

- Classic (UB1), 30–37 qm, Stadtblick, Sitzecke, Klimaanlage, Safe, TV (Sat-TV, Flachbildschirm)
- Classic Mountain View (UB2), 30–37 qm, Bergblick, Sitzecke, Klimaanlage, Safe, TV (Sat-TV, Flachbildschirm)
- weitere Unterkünfte buchbar

ERLEBEN

- Inklusive (teils Fremdanbieter)
- Fitnessraum: klimatisiert, 24 h geöffnet
- Gegen Gebühr (teils Fremdanbieter)
- Spa

Pro Person/Nacht in EUR inkl. ÜF	Anf H		Leistung CNX30138B		
	Erw.	Kinder	A	B	C
UB1F	2	0-1	123	173	104
UB2F	2	0-1	130	179	110
UM1F	2	0-1	138	187	119
UM2F	2	0-1	145	194	127
UB1,UB2 Kind 6-11J.			15	15	15
UM1,UM2 Kind 6-11J.			90	90	90

A: 1.11.–21.12., 6.1.–29.2. B: 22.12.–5.1. C: 1.3.–31.10.
 Kinder: Bis 5 Jahre 100%
 Mindestaufenthalt: 3 Nächte vom 22.12.–30.12., 3 Nächte vom 31.12.–5.1.
 Anreise: täglich Abreise: je täglich vom 1.11.–30.12., 1.1.–31.10.

dusitD2 Chiang Mai ♦♦♦♦

- + Hotel mitten im bunten Treiben der Stadt
- + Nur ein paar Schritte vom Nachtmarkt entfernt

LAGE

- zentral

AUSSTATTUNG

- offizielle Landeskategorie: 4 Sterne
- Anzahl Wohneinheiten: 130
- WLAN, in der gesamten Anlage
- À-la-carte-Restaurant
- 1 Pool

WOHNBEISPIEL

- Deluxe (UD1), 31–35 qm, Deluxe, Klimaanlage, Safe, TV (Sat-TV, Flachbildschirm)
- Deluxe Club (UL1), 31–35 qm, Deluxe, Klimaanlage, Safe, TV (Sat-TV, Flachbildschirm), mit weiteren exklusiven Leistungen
- weitere Unterkünfte buchbar

ERLEBEN

- Inklusive (teils Fremdanbieter)
- Fitnessraum
- Gegen Gebühr (teils Fremdanbieter)
- Spa: Devarana Wellness

Pro Person/Nacht in EUR inkl. ÜF	Anf H		Leistung CNX30010B	
	Erw.	Kinder	A	B
UD1F	2	0-1	74	68
UL1F	2	0-1	97	91
SB1F	2	0-1	120	114
UD1 Kind 4-11J.			9	9
UL1,SB1 Kind 4-11J.			16	16

A: 1.11.–31.3. B: 1.4.–31.10.
 Kinder: Bis 3 Jahre 100% Vollpension (V): + EUR 44
 Halbpension (H): + EUR 22 Mindestaufenthalt: 3 Nächte vom 29.12.–31.
 An-/Abreise: täglich

Kantary Hills Hotel ♦♦♦♦

- + 2 Bedroom Suiten für bis zu 6 Personen
- + Geräumige Zimmer

LAGE

- zum Ortszentrum: Chiang Mai, ca. 50 m
- zum Flughafen: Chiang Mai, ca. 7 km

AUSSTATTUNG

- offizielle Landeskategorie: 4 Sterne
- Anzahl Wohneinheiten: 283
- Garage
- WLAN, in der gesamten Anlage
- À-la-carte-Restaurant
- Bar
- 2 Pools

WOHNBEISPIEL

- Studio Suite (SB1), 46–50 qm, kombinierter Wohn-/Schlafraum, Klimaanlage, Safe, TV (Flachbildschirm), Kochnische, Kaffee/Tee
- weitere Unterkünfte buchbar

ERLEBEN

- Inklusive (teils Fremdanbieter)
- Saunabereich
- Fitnessraum

Pro Person/Nacht in EUR inkl. ÜF	Anf H		Leistung CNX30133B			
	Erw.	Kinder	A	B	C	D
SB1F	2	0-1	56	66	56	35
WB1F	2	0-2	68	84	68	40
WB2F	4	0-2	54	66	54	45
SB1,WB1,WB2 Kind 4-11J.			23	23	23	23
SB1,WB1,WB2 Kindererm. 2-3J.			-100%	-100%	-100%	-100%

A: 1.11.–23.12. B: 24.12.–5.1. C: 6.1.–15.4. D: 16.4.–31.10.
 Vollpension (V): + EUR 30 Halbpension (H): + EUR 18
 An-/Abreise: täglich

CHIANG MAI



Wohnbeispiel Deluxe Premier

Amora Tapae Hotel
Chiang Mai ♦♦♦♦

- + Zentrale Lage
- + Gutes Preis-Leistungs-Verhältnis

CHIANG MAI



Wohnbeispiel Deluxe Lanna

Siripanna Villa
Resort & Spa ♦♦♦♦

- + Typischer Lanna Stil
- + Geräumige Zimmer

HANG DONG



Wohnbeispiel Valley Deluxe Escape

Veranda High Resort
Chiang Mai, MGallery ♦♦♦♦♦

- + Außergewöhnliche Architektur
- + Herrliche Lage inmitten der Natur
- + Overflow Pool mit grandiosem Blick

CHARME

LAGE

- zentral, lebhaft

AUSSTATTUNG

- offizielle Landeskategorie: 4 Sterne
- Anzahl Wohneinheiten: 204
- WLAN, in der gesamten Anlage
- Restaurant
- 1 Pool: ganzjährig geöffnet

WOHNBEISPIEL

- Superior (US1), 31-35 qm, Stadtblick, Klimaanlage, Minibar kostenpflichtig, Safe, TV
- Deluxe (UD1), 31-35 qm, Bergblick, Klimaanlage, Minibar kostenpflichtig, Safe, TV
- Deluxe Premier (UM2), 31-35 qm, Bergblick (zum Teil), Klimaanlage, Minibar kostenpflichtig, Safe, TV

ERLEBEN

- Inklusive (teils Fremdanbieter)
- Fitnessraum: klimatisiert
- Gegen Gebühr (teils Fremdanbieter)
- Spa

LAGE

- Nachtmarkt, ca. 2,50 km
- zum Stadtzentrum: ca. 2 km
- zum Bahnhof: ca. 1,30 km

AUSSTATTUNG

- offizielle Landeskategorie: 4 Sterne
- Anzahl Wohneinheiten: 132
- WLAN, in den öffentlichen Bereichen
- À-la-carte-Restaurant
- Bar
- 1 Pool

WOHNBEISPIEL

- Deluxe Lanna (UD1), 46-50 qm, Klimaanlage, Minibar kostenpflichtig, Safe, TV (Sat-TV)
- weitere Unterkünfte buchbar

ERLEBEN

- Inklusive (teils Fremdanbieter)
- Fitnessraum
- Gegen Gebühr (teils Fremdanbieter)
- Spa

LAGE

- zum Stadtzentrum: Chiang Mai, ca. 20 km

AUSSTATTUNG

- offizielle Landeskategorie: 5 Sterne
- Anzahl Wohneinheiten: 69
- WLAN, in der gesamten Anlage
- Gartenanlage
- 1 Pool: Infinity-Pool, Sonnenschirme, Liegen

WOHNBEISPIEL

- Valley Deluxe Escape (UD1), 41-45 qm, 1 Bad, Klimaanlage, Minibar, Safe, Balkon
- weitere Unterkünfte buchbar

KINDER

- Kinderclub/Miniclub

ERLEBEN

- Inklusive (teils Fremdanbieter)
- Fitnessraum
- Gegen Gebühr (teils Fremdanbieter)
- Spa

Pro Person/Nacht in EUR inkl. ÜF	Anf H	Leistung CNX30104B			
		Erw.	Kinder	A B C	
UD1F	2	0-1	31	39	28
UM2F	2	0-1	35	43	32
US1F	2	0-1	27	35	24
US1,UM2,UD1 Kind 2-11J.			16	16	16
A: 1.11.-27.12., 3.1.-30.4. B: 28.12.-2.1. C: 1.5.-31.10.					
An-/Abreise: täglich, auch als Pauschalreise buchbar - Flugmöglichkeiten und Preise erfahren Sie in Ihrem Reisebüro					

Pro Person/Nacht in EUR inkl. ÜF	Anf H	Leistung CNX30132B				
		Erw.	Kinder	A	B C D	
UD1F	2	0-1	52	62	52	60
UD2F	2	0-1	54	64	54	63
UD6F	2	0-1	63	73	63	76
VB1F	2	0-1	94	104	94	120
VB1,UD6,UD2,UD1 Kind 3-11J.			16	16	16	16
VB1,UD6,UD2,UD1 Kindererm. 2-2J.			-100%	-100%	-100%	-100%
A: 1.11.-23.12. B: 24.12.-5.1. C: 6.1.-29.2. D: 1.3.-31.10.						
Vollpension (V): + EUR 54 Halbpension (H): + EUR 32						
Mindestaufenthalt: 2 Nächte vom 24.12.-5.1. An-/Abreise: täglich						

Pro Person/Nacht in EUR inkl. ÜF	Anf H	Leistung CNX30107B				
		Erw.	Kinder	A	B C D	
UD4F	2	0-2	191	223	207	142
UD1F	2	0-2	99	142	107	68
UD2F	2	0-2	105	150	114	76
UD3F	2	0-2	191	223	207	142
UD3,UD2,UD1,UD4 Kind 4-11J.			12	12	12	12
UD3,UD2,UD1,UD4 Kindererm. 2-3J.			-100%	-100%	-100%	-100%
A: 1.11.-24.12. B: 25.12.-1.1. C: 2.1.-29.2. D: 1.3.-31.10.						
All Inclusive (A): + EUR 88 Vollpension (V): + EUR 47						
Halbpension (H): + EUR 28 Mindestaufenthalt: 2 Nächte vom 28.12.-1.1.						
An-/Abreise: täglich						

Hua Hin & Cha Am



Wo sogar die königliche Familie die Sommerferien verbringt, kann es nur schön sein! Hua Hin ist Thailands ältester Badeort und hat sich ein wenig vom Charme vergangener Tage bewahrt. Hierher zieht es, wie auch nach Cha Am, vor allem Familien mit Kindern und Golfer. Letztere finden in der Umgebung fantastische Golfplätze.

ÜBERBLICK

Flughafen	Bangkok (BKK)
Zeitdifferenz	MEZ +6 Std. MESZ +5 Std.
Einwohnerzahl	ca. 77.000
Amtssprache	Thai
Währung	Baht (THB)

IHRE URLAUBSREGIONEN

Hua Hin

Aus Fischerorten gewachsen, ist Hua Hin an der Westseite des Golfs von Thailand heute eine verträumte Kleinstadt mit thailändischem Charakter mit Tempeln, Märkten und buntem Treiben von früh bis spät. Bereits Anfang der 20er Jahre entdeckte der damalige König diesen Ort als ideale Sommerfrische und errichtete dort seine Sommerresidenz. Dies ist bis heute so geblieben. Und durch die Nähe zu Bangkok und den herrlichen 8km langen Sandstrand ist Thailands ältester Badeort Hua Hin nicht nur ein Urlaubsort für ausländische Touristen, sondern auch für Thais.

Cha Am

Das ca. 20km nördlich gelegene Cha Am, ebenfalls mit schönen Sandstränden, erfreut sich wachsender Beliebtheit.

FÜR GOLFER

Viele Golfplätze bieten internationalen Standard und sind für Spieler aller Handicapklassen geeignet, da sie bereits ab HCP 54 bespielbar sind. Nur ca. 10 Autominuten von Hua Hin entfernt, liegt der Platz Black Mountain in fantastischer Landschaft. Hügelige Fairways, kleine Flüsse und Bäche sowie große Bunker machen ihn sehr anspruchsvoll.

STOPOVER BANGKOK

Es empfiehlt sich, Ihren Thailand-Aufenthalt mit ein paar Tagen in der beeindruckenden Hauptstadt Bangkok zu verbinden. Dort warten prunkvolle Tempelanlagen und knatternde Tuk Tuks darauf entdeckt zu werden. Tradition und Moderne treffen hier genauso aufeinander wie Kultur, Shopping und Nightlife.

TRANSFERS NACH WUNSCH

Mit DERTOUR beginnt die Entspannung schon bei der Anreise. Dazu gehört auch ein Transfer nach Maß – z.B. per Bus oder auch als Privattransfer. Falls Ihre gebuchte Reise keinen Transfer beinhaltet oder Sie eine höherwertige Transferleistung wünschen, finden Sie alle zubuchbaren Transfer-Möglichkeiten auf den Seiten 326–332 und bei der Hotel- oder Rundreisenbeschreibung auf www.informierender.de

CHA AM

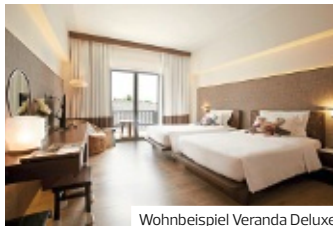

Wohnbeispiel Veranda Deluxe

- + Modernes Resort
- + Großzügige Zimmer
- + Shuttle-Bus (gegen Gebühr) nach Hua Hin

Veranda Resort & Villas Hua Hin Cha Am ◆◆◆◆

Mit luftiger Architektur, offener Bauweise und dem Infinity-Pool zelebriert das Resort die Leichtigkeit des Baderesorts. Komfortable Zimmer sorgen zusätzlich für Wohlfühlatmosphäre.

LAGE

- direkt am Strand
- zum Ortszentrum: ca. 6 km
- zum Flughafen: Bangkok, ca. 210 km

AUSSTATTUNG

- offizielle Landeskategorie: 5 Sterne
- Anzahl Wohneinheiten: 136
- modern, elegant
- WLAN, in der gesamten Anlage
- A-la-carte-Restaurant: asiatische Küche, internationale Küche
- 1 Pool: Liegen

WOHNBEISPIEL

- Veranda Deluxe (UD1), 41–45 qm, Deluxe, Dusche, Badewanne, Klimaanlage, Minibar, Safe, TV, WLAN, Wasserkocher, Kaffee-/Tee, Balkon oder Terrasse (möbliert)
- Premium Deluxe with Plunge Bath (UM1), 61–70 qm, Nebengebäude,

- Meerblick (zum Teil, seitlich), Badewanne, Klimaanlage, Minibar, Safe, TV, WLAN, Wasserkocher, Kaffee-/Tee, Balkon oder Terrasse (möbliert)
- weitere Unterkünfte buchbar

VERPFLEGUNG

- Frühstück, Halbpension, Vollpension, All Inclusive

ERLEBEN

- Inklusive (teils Fremdanbieter)
- Fitnessraum
- Gegen Gebühr (teils Fremdanbieter)
- Spa

TIPPS & HINWEISE

- Langzeit-Vorteil bei Aufenthalen ab 3 Nächten (nicht gültig auf Verpflegungszuschläge), nicht kombinierbar mit Frühbucher-Vorteil

Hotelpreise pro Person/Nacht in EUR inkl. ÜF	Anf H Leistung BKK30151B					
	Erw.	Kinder	A	B	C	D
UD1F Veranda Deluxe	2	0-2	77	109	77	63
UM1F Premium Deluxe with Plunge Bath	2	0-2	87	117	87	73
UDMF Veranda at Sea	2	0-2	89	121	89	75
WB1F Pool Suite	2	0-2	119	151	119	105
UM1, UDM, UD1, WB1 Kind		4-11J.	12	12	12	12
UM1, UDM, UD1, WB1 Kinderermäßigung		2-3 J.	-100%	-100%	-100%	-100%
A: 1.11.-24.12. B: 25.12.-11. C: 2.1.-29.2. D: 1.3.-31.10.						
All Inclusive (A): + EUR 88 Vollpension (V): + EUR 60 Halbpension (H): + EUR 36						
Mindestaufenthalt: 2 Nächte vom 28.12.-11. An-/Abreise: täglich, auch als Pauschalreise buchbar - Flugmöglichkeiten und Preise erfahren Sie in Ihrem Reisebüro						

CHA AM



Wohnbeispiel Superior

- + Modernes Resort
- + Direkt am Sandstrand
- + Zimmer mit Pool Access buchbar

Centra by Centara Cha-Am Beach Resort Hua Hin ◆◆◆◆

Beachfeeling am Golf von Thailand. Nur wenige Schritte liegen zwischen Pool und Strand. Pendeln Sie einfach hin und her. Interieur und Zimmer überzeugen durch ihr stilvolles Design.

LAGE

- direkt am Strand
- zum Flughafen: Hua Hin Airport, ca. 14 km
- ruhig
- Sandstrand

AUSSTATTUNG

- offizielle Landeskategorie: 3,5 Sterne
- Anzahl Wohneinheiten: 190
- Klimaanlage
- WLAN, in der gesamten Anlage
- A-la-carte-Restaurant: asiatische Küche, landestypische Küche
- 2 Pools: Sonnenschirme, Liegen

WOHNBEISPIEL

- Superior (US1), 26–30 qm, Superior, Dusche, Haartrockner, Klimaanlage, Safe, TV (Flachbildschirm), Kaffee-/Tee, Kühlschrank, Balkon (möbliert)
- Deluxe (UD1), 26–30 qm, Deluxe, Dusche, Haartrockner, Klimaanlage, Safe, TV (Flachbildschirm), Kaffee-/Tee, Kühlschrank, Balkon (möbliert)
- weitere Unterkünfte buchbar

VERPFLEGUNG

- Frühstück, Halbpension, Vollpension

KINDER

- Kinderpool (außen)

ERLEBEN

- Inklusive (teils Fremdanbieter)
- Fitnessraum: klimatisiert

Hotelpreise pro Person/Nacht in EUR inkl. ÜF	Anf H Leistung BKK30523B					
	Erw.	Kinder	A	B	C	D
UD1F Deluxe	2	0-1	35	51	42	39
UDMF Deluxe Ocean View	2	0-1	40	56	47	44
UDQF Deluxe Pool Access	2	0-1	48	63	54	51
US1F Superior	2	0-1	33	48	39	35
US1, UDQ, UDM, UD1 Kind		2-11J.	20	20	20	20
A: 1.11.-24.12. B: 25.12.-6.1. C: 7.1.-29.2. D: 1.3.-16.4. E: 17.4.-31.10.						
Vollpension (V): Bei Aufenthalt vom 1.11.-31.10. + EUR 23,						
Halbpension (H): Bei Aufenthalt vom 1.11.-31.10. + EUR 12 Mindestaufenthalt: 3 Nächte vom 29.12.-11.						
An-/Abreise: täglich, obligatorischen Festtagszuschlag bitte im Reisebüro erfragen, auch als Pauschalreise buchbar - Flugmöglichkeiten und Preise erfahren Sie in Ihrem Reisebüro						

CHA AM



Wohnbeispiel AVANI Deluxe

- + Pool Villen mit Extra-Leistungen
- + 2 lange Swimmingpools

CHA AM

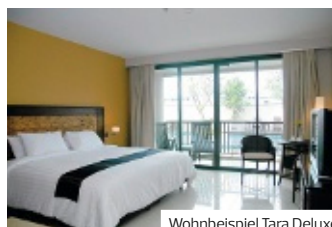

Wohnbeispiel Tara Deluxe

- + Restaurants und Einkaufsmöglichkeiten in unmittelbarer Nähe
- + Schöne Poolanlage

AVANI + Hua Hin Resort ♦♦♦♦

Genießen Sie sonnige Tage mit perfektem Badespaß: Die Suiten haben direkten Zugang zum Pool, einige Deluxe-Zimmer locken mit einem Jacuzzi und die Poolvillen liegen ganz nah am Strand!

LAGE

- direkt am Meer
- zum Stadtzentrum: Hua Hin, ca. 10 km

AUSSTATTUNG

- offizielle Landeskategorie: 5 Sterne
- Anzahl Wohneinheiten: 196
- WLAN, in der gesamten Anlage
- À-la-carte-Restaurant
- Restaurant
- Poolbar, 2 Bars
- Hotelbus (zum Hua Hin Nachtmarkt (gemäß Aushang))
- 2 Pools: Sonnenschirme, Liegen, Liegestühle, Badetuch

WOHNBEISPIEL

- AVANI Deluxe (UD1), 31–35 qm, Gartenblick, Poolblick, Dusche, Klimaanlage, Minibar, Safe, Kaffee/Tee, Balkon

- AVANI Deluxe Jacuzzi (UD4), 61–70 qm, Etage, oberen, Gartenblick, Poolblick, Dusche, Klimaanlage, Minibar, Safe, Kaffee/ Tee, Balkon (möbliert), Whirlpool
- weitere Unterkünfte buchbar

VERPFLEGUNG

- Frühstück, Halbpension, Vollpension, All Inclusive

KINDER

- Kinderclub/Miniclub
- Kinderpool (außen)
- Zimmerausstattung: Babybett (auf Anfrage)

ERLEBEN

- Inklusive (teils Fremdanbieter)
- Fitnessraum
- Gegen Gebühr (teils Fremdanbieter)
- Spa
- Massagen

Tara Mantra Cha Am ♦♦♦♦

Asiatisches Design und klare Formen machen die gelungene Mischung des stylischen Boutiquehotels aus. Drei Pools erfüllen Wünsche von Kindern, Sportlern und Ruhesuchenden.

LAGE

- direkt am Strand
- zum Ortszentrum: ca. 100 m
- zentral, lebhaft
- Sandstrand: flach abfallend, von der Anlage getrennt durch Straße

AUSSTATTUNG

- offizielle Landeskategorie: 4 Sterne
- Anzahl Wohneinheiten: 88
- familienfreundlich
- WLAN, in der Lobby, im Zimmer
- À-la-carte-Restaurant
- Frühstücksraum
- 3 Pools: Sonnenschirme, Liegen

WOHNBEISPIEL

- Superior (US1), 31–35 qm, Superior, Nebengebäude, kombinierter Wohn-/Schlafraum, Klimaanlage, Safe, Kaffee/ Tee, Balkon (möbliert), 24-h-Zimmerservice
- Tara Deluxe (UD2), 31–35 qm,

- Deluxe, Poolseite, kombinierter Wohn-/Schlafraum, Klimaanlage, Safe, Kaffee/ Tee, Balkon (möbliert), 24-h-Zimmerservice
- weitere Unterkünfte buchbar

VERPFLEGUNG

- Frühstück

KINDER

- Kinderpool (außen)
- Hochstühle im Restaurant
- Zimmerausstattung: Babybett

ERLEBEN

- Inklusive (teils Fremdanbieter)
- Fitnessraum
- Tischtennis
- Gegen Gebühr (teils Fremdanbieter)
- Spa
- Massagen
- Bananenboot: im Ort
- Fahrradverleih

Hotelpreise pro Person/Nacht in EUR inkl. ÜF		Anf H Leistung BKK30518B					
		Erw.	Kinder	A	B	C	D
UD1F	AVANI Deluxe	2	0-1	77	128	92	64
UD4F	AVANI Deluxe Jacuzzi	2	0-1	84	134	98	69
UDQF	AVANI Deluxe Pool Access	2	0-1	100	156	120	87
VB5F	AVANI Pool Villa	2	0-2	226	292	256	210
VB5, UDQ, UD4, UD1	Kind	4-11J.		33	33	33	33
VB5, UDQ, UD4, UD1	Kinderermäßigung	2-3J.		-100%	-100%	-100%	-100%

A: 1.11.-23.12., 1.3.-15.4. B: 24.12.-2.1. C: 3.1.-29.2. D: 16.4.-31.10.

All Inclusive (A): + EUR 76 Vollpension (V): + EUR 72 Halbpension (H): + EUR 47 An-/Abreise: täglich, auch als Pauschalreise buchbar - Flugmöglichkeiten und Preise erfahren Sie in Ihrem Reisebüro

Hotelpreise pro Person/Nacht in EUR inkl. ÜF		Anf H Leistung BKK30257B				
		Erw.	Kinder	A	B	C
UD1F	Deluxe	2	0-1	45	50	42
W1F	Family Suite	2	0-2	62	67	58
US1F	Superior	2	0-1	40	45	37
UD2F	Tara Deluxe	2	0-1	45	50	42
UD2, US1, UD1	Kind	3-11J.		7	7	7
UD2, US1, W1, UD1	Kinderermäßigung	2-2J.		-100%	-100%	-100%

A: 1.11.-23.12. B: 24.12.-15.3. C: 16.3.-31.10.

Kinder: bis 2 Jahre 100%, bis 11 Jahre 100% (W1). An-/Abreise: täglich. Auch als Pauschalreise buchbar - Flugmöglichkeiten und Preise erfahren Sie in Ihrem Reisebüro.

HUA HIN



- + Luxuriöses Hotel im Kolonialstil
- + Bei Stammgästen sehr beliebt
- + Zimmer mit Clubleistungen buchbar



Wohnbeispiel Deluxe

Centara Grand Beach Resort & Villas Hua Hin ♦♦♦♦

Das 1923 erbaute Hotel strahlt durch seine geschichtsträchtige Vergangenheit ein besonderes Ambiente aus. Nicht nur die großzügigen Räume mit Teakholz und die stilvollen Rattan-Möbel sind hervorzuheben, sondern auch der exzellente Service.

PREMIUM

Empfehlungsrate **98%**

LAGE

- direkt am Strand
- zum Golfplatz: Royal Hua Hin Golf, ca. 2 km
- zum Flughafen: Bangkok, ca. 230 km
- zentral, ruhig
- Sandstrand: flach abfallend

AUSSTATTUNG

- offizielle Landeskategorie: 5 Sterne
- Anzahl Wohneinheiten: 251
- elegant, charmant / mit Flair
- WLAN, in der gesamten Anlage
- Souvenirshop
- 4 A-la-carte-Restaurants
- Poolbar, Snackbar, 2 Bars
- 4 Pools: Sonnenschirme, Liegen
- Whirlpool

WOHNBEISPIEL

- Deluxe (UD1), 36–40 qm, Gartenblick oder Poolblick, Dusche oder Badewanne, Klimaanlage, Minibar kostenpflichtig, Safe, Kaffee/ Tee, Balkon oder Terrasse (möbliert)
- Premium Deluxe (UM3), 41–45 qm, Gartenblick oder Poolblick, Badewanne, Klimaanlage, Minibar kostenpflichtig, Safe, Kaffee/ Tee, Balkon (möbliert)
- Family (FB1), 36–40 qm, Gartenblick oder Poolblick, 2 Doppelbetten, Dusche, Klimaanlage, Minibar kostenpflichtig, Safe, Kaffee/ Tee, Balkon (möbliert)

- Family Pool Terrace (FB2), 41–45 qm, Erdgeschoss, Gartenblick oder Poolblick, 2 Doppelbetten, Dusche, Klimaanlage, Minibar kostenpflichtig, Safe, Kaffee/ Tee, Terrasse (möbliert)
- weitere Unterkünfte buchbar

VERPFLEGUNG

- Frühstück, Halbpension, Vollpension

KINDER

- Kinderclub/Miniclub: 4–9 Jahre, einige Aktivitäten kostenpflichtig
- Spielplatz (außen)
- Kinderpool (außen)
- Babysitter-Service (kostenpflichtig)

ERLEBEN

Inklusive (teils Fremdanbieter)

- Darts
- Fitnessraum: Klimatisiert
- Aerobic, Yoga, Tai Chi
- Tennis: 2 Hartplätze, Flutlicht (kostenpflichtig)
- Badminton
- Tischtennis
- Gegen Gebühr (teils Fremdanbieter)
- Spa: Spa Cenvaree, Hauptgebäude
- Saunabereich: Dampfbad
- Massagen: Sportmassage, Thai-Massage, Abhyanga Massage, Fußreflexzonen-Massage
- kosmetische Anwendungen
- Golfplatz vorhanden: im Ort, 18-Loch

Hotelpreise pro Person/Nacht in EUR inkl. ÜF	Anf H Leistung BKK30217B						
	Erw.	Kinder	A	B	C	D	E
UD1F Deluxe	2	0-1	94	223	156	102	80
UM3F Premium Deluxe	2	0-1	102	231	164	110	89
FB1F Family	2	0-2	105	234	167	113	92
FB2F Family Pool Terrace	2	0-2	112	241	174	120	98
UD1, UM3 Kind 2-11J.			30	30	30	30	30

A: 1.11.–22.12. B: 23.12.–6.1. C: 7.1.–29.2. D: 13.–16.4. E: 17.4.–31.10.

Kinder: Preise bis 11 Jahre (FB1, FB2) bitte im Reisebüro erfragen **Vollpension (V):** Bei Aufenthalt vom 1.11.–31.10. + EUR 56, für das erste Kind + EUR 28 **Halbpension (H):** Bei Aufenthalt vom 1.11.–31.10. + EUR 31, für das erste Kind + EUR 16 **Mindestaufenthalt:** 3 Nächte vom 29.12.–1.1.

An-/ Abreise: täglich, obligatorischen Festtagszuschlag bitte im Reisebüro erfragen, auch als Pauschalreise buchbar – Flugmöglichkeiten und Preise erfahren Sie in Ihrem Reisebüro

HUA HIN



Wohnbeispiel Deluxe Pool Access

- + Einkaufszentrum in unmittelbarer Nähe
- + Weitläufige Hotelanlage mit Lagunenpool, der sich durch die gepflegte Gartenanlage schlängelt

HUA HIN

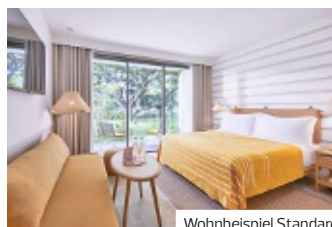

Wohnbeispiel Standard

- + Neues Boutique-Hotel in Hua Hin
- + Einkaufsmöglichkeiten und Restaurants in Gehdistanz
- + Eingebettet in eine tropische Gartenanlage

Hua Hin Marriott Resort & Spa ♦♦♦♦

In erster Reihe am makellosen Strand von Hua Hin liegt dieses Premium-Haus der Marriott-Kette. Die gepflegte Anlage besticht durch exzellentes Personal und extraordinär gutes Frühstück!

Empfehlungsrate **98%**

LAGE

- direkt am Strand
- Sandstrand

AUSSTATTUNG

- offizielle Landeskategorie: 5 Sterne
- Anzahl Wohneinheiten: 322
- modern, landestypischer Stil
- WLAN, in den öffentlichen Bereichen
- 2 À-la-carte-Restaurants
- 2 Restaurants
- Sonnenterrasse, Gartenanlage
- 4 Pools: Sonnenschirme, Liegen
- 1 Lagunenpool

WOHNBEISPIEL

- Superior (US1), 36–40 qm, Superior, Gartenblick oder Poolblick, Klimaanlage, Balkon (möbliert)
- Deluxe Sea View (UDM), 36–40 qm, Deluxe, Meerblick, Klimaanlage, Balkon (möbliert)

- Deluxe Pool Terrace (UD2), 36–40 qm, Deluxe, Gartenseite, Poollage, Erdgeschoss, Poolblick, Klimaanlage, Terrasse (möbliert)
- Deluxe Pool Access (UDQ), 36–40 qm, Deluxe, Poolseite, Erdgeschoss, Poolblick, Klimaanlage, Terrasse (möbliert), direkter Poolzugang, über Treppenstufen

VERPFLEGUNG

- Frühstück, Halbpension, Vollpension

KINDER

- Kinderclub/Miniclub: 4–12 Jahre

ERLEBEN

- Inklusive (teils Fremdanbieter)
 - Saunabereich: Sauna
 - Fitnessraum: 24 h geöffnet
- Gegen Gebühr (teils Fremdanbieter)
 - Spa: Quan Spa

Hotelpreise pro Person/Nacht in EUR inkl. ÜF		Anf H Leistung BKK30251B						
		Erw.	Kinder	A	B	C	D	E
US1F	Superior	2	0–2	98	238	135	107	75
UDMF	Deluxe Sea View	2	0–2	127	296	166	136	106
UD2F	Deluxe Pool Terrace	2	0–2	135	311	173	144	112
UDQF	Deluxe Pool Access	2	0–2	160	345	198	169	139
US1,UDM,UD2,UDQ	Kind	4–11J.		25	25	25	25	25
US1,UDM,UD2,UDQ	Kinderermäßigung	2–3J.		-100%	-100%	-100%	-100%	-100%
A: 1.11.–20.12. B: 21.12.–4.1. C: 5.1.–29.2. D: 1.3.–15.4. E: 16.4.–31.10.								
Vollpension (V): + EUR 76 Halbpension (H): + EUR 46 Mindestaufenthalt: 5 Nächte vom 27.12.–1.1.								
An-/Abreise: täglich								
Auch als Pauschalreise buchbar – Flugmöglichkeiten und Preise erfahren Sie in Ihrem Reisebüro								

The Standard Hua Hin ♦♦♦♦

Farbenfrohes Design, Innovation und neuste Technik erwartet Sie in diesem neuen Hotel. Erleben Sie unbeschwerte Stunden, z.B. in der Strandbar Praca mit Blick aufs Meer.

LAGE

- direkt am Strand
- zum nächsten Shoppingcenter: Market Village Shopping Center ca. 1 km
- zum Flughafen: Bangkok, ca. 230 km
- Sandstrand

AUSSTATTUNG

- offizielle Landeskategorie: 5 Sterne
- Anzahl Wohneinheiten: 197
- Boutique-Hotel
- WLAN, in der gesamten Anlage
- 2 Restaurants
- Café, Poolbar, Bar mit Terrasse
- 1 Pool: Sonnenschirme, Liegen

WOHNBEISPIEL

- Standard (UG1), 31–35 qm, Etage, 1. oder 2. oder 3., Gartenblick, Dusche, Klimaanlage, Minibar kostenpflichtig, Safe, TV (Flachbildschirm, Smart-TV), Balkon oder Terrasse (möbliert)

- Superior (US1), 31–35 qm, Superior, Etage, 4. oder 5. oder 6., Gartenblick, Dusche, Klimaanlage, Minibar kostenpflichtig, Safe, TV (Flachbildschirm, Smart-TV), Balkon oder Terrasse (möbliert)
- weitere Unterkünfte buchbar

VERPFLEGUNG

- Frühstück, Halbpension, Vollpension

ERLEBEN

- Inklusive (teils Fremdanbieter)
 - Fitnessraum
 - Yoga, Meditation
 - Stand-Up-Paddling
- Gegen Gebühr (teils Fremdanbieter)
 - Spa: 4 Behandlungsräume
 - Massagen
 - Kitesurfen: Kurse

Hotelpreise pro Person/Nacht in EUR inkl. ÜF		Anf H Leistung BKK30526B						
		Erw.	Kinder	A	B	C	D	E
UG1F	Standard	2	0–2	85	128	96	85	74
US1F	Superior	2	0–2	92	135	104	92	81
VB1F	Canopy Villa	2	0–1	144	212	176	144	131
VB5F	Standard Pool Villa	2	0–2	227	307	269	227	209
VB1,US1,UG1	Kind	6–11J.		30	30	30	30	30
VB5	Kinderermäßigung	6–11J.		-100%	-100%	-100%	-100%	-100%
A: 1.11.–19.12. B: 20.12.–4.1. C: 5.1.–29.2. D: 1.3.–17.4. E: 18.4.–31.10.								
Vollpension (V): + EUR 38 Halbpension (H): + EUR 22 An-/Abreise: täglich								
auch als Pauschalreise buchbar – Flugmöglichkeiten und Preise erfahren Sie in Ihrem Reisebüro								

HUA HIN



Wohnbeispiel Premium

- + Zimmer mit Clubleistungen buchbar
- + Große Poollandschaft
- + Elegantes Hotel mit erstklassigem Service

HUA HIN

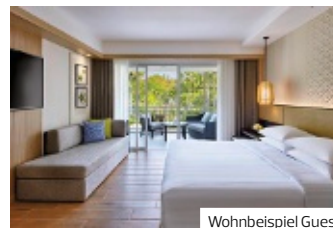

Wohnbeispiel Guest

- + Traumhafte Strandlage
- + Weitläufige Pool- und Gartenlandschaft
- + Regency Club-Zimmer buchbar
- + Einzigartiger Spa-Bereich mit Spa-Suiten
- + Kulinarische Vielfalt

InterContinental Hua Hin Resort ♦♦♦♦

Fernöstliches und westliches Design verschmelzen in dem exklusiven Urlaubsresort zu außergewöhnlichem Stil, Eleganz und Komfort. Genießen Sie luxuriöse Zimmer und den Spa.

PREMIUM

LAGE

- zum Ortszentrum: Hua Hin, ca. 2 km
- ruhig
- Sandstrand

AUSSTATTUNG

- offizielle Landeskategorie: 5 Sterne
- Anzahl Wohneinheiten: 159
- WLAN, in der gesamten Anlage
- 3 Restaurants: asiatische Küche, landestypische Küche
- Pianobar, Poolbar, 2 Bars
- Terrasse, Liegewiese, Gartenanlage
- 1 Pool: Sonnenschirme, Liegen

WOHNBEISPIEL

- Cosy (UB1), 36-40 qm, kombinierter Wohn-/Schlafraum, Klimaanlage, Safe, Balkon (möbliert)
- Classic (US1), 41-45 qm, Hauptgebäude, Meerblick (zum Teil), kombinierter Wohn-/Schlafraum, Klimaanlage, Safe, Balkon (möbliert)

- Premium (UM1), 51-60 qm, Premium, Nebengebäude, Meerblick oder Gartenblick, kombinierter Wohn-/Schlafraum, Klimaanlage, Safe, Balkon oder Terrasse (möbliert)
- weitere Unterkünfte buchbar

VERPFLEGUNG

- Frühstück, Halbpension, Vollpension

KINDER

- Kinderclub/Miniclub: 4-11 Jahre
- Hochstühle im Restaurant
- Zimmerausstattung: Babybett (auf Anfrage)

ERLEBEN

- Inklusive (teils Fremdanbieter)
- Fitnessraum
- Gegen Gebühr (teils Fremdanbieter)
- Spa

Hotelpreise pro Person/Nacht in EUR inkl. ÜF	Anf H Leistung BKK30519B				
	Erw.	Kinder	A	B	C
UB1F Cosy	2	0-1	92	174	92
US1F Classic	2	0-2	108	218	108
UM1F Premium	2	0-2	124	234	124
UM2F Premium Pool Terrace	2	0-2	149	259	149
UB1, US1, UM1, UM2 Kinderermäßigung 2-16 J.			-100%	-100%	-100%

A: 1.11.-21.12. B: 22.12.-4.1. C: 5.1.-31.10.

Vollpension (V): Bei Aufenthalt vom 1.11.-31.10. + EUR 76 **Halbpension (H):** Bei Aufenthalt vom 1.11.-31.10. + EUR 38 **Mindestaufenthalt:** 5 Nächte vom 22.12.-4.1. **An-/Abreise:** täglich, obligatorischen Festtagszuschlag bitte im Reisebüro erfragen

Auch als Pauschalreise buchbar - Flugmöglichkeiten und Preise erfahren Sie in Ihrem Reisebüro

Hyatt Regency Hua Hin ♦♦♦♦

Das Haus überzeugt mit luxuriösem Ambiente, einem erstklassigen Spa-Bereich direkt am Strand und einer mit Fingerspitzengefühl eingebetteten Poolanlage. Pure Entspannung!

WELLNESS

Empfehlungsrate 95%

LAGE

- zum Stadtzentrum: ca. 5 km
- Sandstrand: flach abfallend
- Liegewiese: gehört zur Anlage

AUSSTATTUNG

- offizielle Landeskategorie: 5 Sterne
- Anzahl Wohneinheiten: 213
- WLAN, in der gesamten Anlage
- 3 À-la-carte-Restaurants
- 3 Buffetrestaurants
- 3 Pools: Sonnenschirme, Liegen

WOHNBEISPIEL

- Guest (US1), 36-40 qm, kombinierter Wohn-/Schlafraum, Klimaanlage, Safe, Balkon (möbliert)
- Deluxe (UD1), 46-50 qm, Erdgeschoss, kombinierter Wohn-/Schlafraum, Klimaanlage, Safe, Terrasse (möbliert)
- Deluxe Pool Access (UDQ), 46-50 qm, Erdgeschoss, kombinierter

- Wohn-/Schlafraum, Klimaanlage, Safe, Terrasse (möbliert), direkter Poolzugang
- weitere Unterkünfte buchbar

VERPFLEGUNG

- Frühstück, Halbpension, Vollpension

KINDER

- Kinderclub/Miniclub: 4-12 Jahre
- Zimmerausstattung: Babybett

ERLEBEN

- Inklusive (teils Fremdanbieter)
- Fitnessraum: klimatisiert
- Tennis: 2 Hartplätze
- Gegen Gebühr (teils Fremdanbieter)
- Spa: THE BARAI
- Saunabereich: Sauna, Dampfbad
- Massagen
- kosmetische Anwendungen
- Fahrradverleih

Hotelpreise pro Person/Nacht in EUR inkl. ÜF	Anf H Leistung BKK30132B						
	Erw.	Kinder	A	B	C	D	E
US1F Guest	2	0-1	98	233	131	108	82
UD1F Deluxe	2	0-2	131	265	164	141	107
UDQF Deluxe Pool Access	2	0-2	156	290	189	166	131
UL1F Regency Club	2	0-1	156	290	189	166	131
US1, UD1, UDQ, UL1 Kinderermäßigung 2-5 J.			-100%	-100%	-100%	-100%	-100%
US1, UD1, UDQ, UL1 Kinderermäßigung 6-11 J.			-100%	-100%	-100%	-100%	-100%

A: 1.11.-22.12. B: 23.12.-2.1. C: 3.1.-29.2. D: 13.-6.4. E: 7.4.-31.10.

Halbpension (H): Bei Aufenthalt vom 1.11.-23.12., 26.12.-30.12., 2.1.-31.10. + EUR 47

Vollpension (V): Bei Aufenthalt vom 1.11.-23.12., 26.12.-30.12., 2.1.-31.10. + EUR 85 **Mindestaufenthalt:** 2 Nächte vom 1.11.-22.12., 3.1.-31.10., 5 Nächte vom 23.12.-2.1. **An-/Abreise:** täglich **Hinweis:** bei Aufenthalt 24.12.-25.12., 31.12.-1.1. nur inkl. ÜF buchbar, obligatorischen Festtagszuschlag bitte im Reisebüro erfragen, auch als Pauschalreise buchbar - Flugmöglichkeiten und Preise erfahren Sie in Ihrem Reisebüro

HUA HIN



Wohnbeispiel Deluxe

- + Direkt am südlichen, ruhigeren Strand von Hua Hin gelegen
- + Kleines Resort im Kolonialstil
- + Hotelshuttle ins Zentrum von Hua Hin

HUA HIN



Wohnbeispiel Balcony Pool Superior

- + Gutes Preis-Leistungsverhältnis
- + Viele Zimmerkategorien buchbar

Wora Bura Hua Hin Resort & Spa ♦♦♦♦

Ein Hauch von Nostalgie weht durch das Baderesort. Hier trifft die Eleganz des Thailands des 19. Jahrhunderts auf modernen Gästekomfort. Mit allem, was das Leben so lebenswert macht!

LAGE

- direkt am Strand
- zum Stadtzentrum: Hua Hin, ca. 4 km
- zum Flughafen: Bangkok, ca. 230 km
- Sandstrand

AUSSTATTUNG

- offizielle Landeskategorie: 5 Sterne
- Anzahl Wohneinheiten: 77
- elegant, charmant/mit Flair
- WLAN, in der gesamten Anlage
- Restaurant
- Poolbar
- Hotelbus
- 1 Pool: Sonnenschirme, Liegen

WOHNBEISPIEL

- Deluxe (UD1), 41–45 qm, Deluxe, kombinierter Wohn-/Schlafraum, Dusche, Badewanne, Klimaanlage, Minibar kostenpflichtig, Safe, Kaffee/Tee, Balkon oder Terrasse

- Grand Deluxe (UD4), 46–50 qm, Deluxe, komb. Wohn-/Schlafraum, Dusche, Badewanne, Klimaanlage, Minibar kostenpflichtig, Safe, Kaffee/Tee, Balkon oder Terrasse
- weitere Unterkünfte buchbar

VERPFLEGUNG

- Frühstück, Halbpension, Vollpension, All Inclusive

KINDER

- Kinderclub/Miniclub

ERLEBEN

- Inklusive (teils Fremdanbieter)
 - Fitnessraum
 - Gegen Gebühr (teils Fremdanbieter)
 - Spa

Hotelpreise pro Person/Nacht in EUR inkl. ÜF		Anf H Leistung BKK30521B						
	Erw.	Kinder	A	B	C	D	E	F
UD1F Deluxe	2	0-2	51	92	59	43	48	43
WI1F Family Suite	2	0-2	116	166	133	108	116	108
VI1F Family Villa	2	0-2	166	247	198	149	166	149
UD4F Grand Deluxe	2	0-2	57	100	66	49	53	49
UD1 Kind 4-11J.			46	46	46	41	46	41
UD4, VI1, WI1 Kind 4-11J.			0	0	0	0	0	0

A: 1.11.-24.12. B: 25.12.-3.1. C: 4.1.-31.3. D: 1.4.-30.6. E: 1.7.-31.8. F: 1.9.-31.10.
All Inclusive (A): Bei Aufenthalt vom 1.11.-31.10. + EUR 76. **Vollpension (V):** Bei Aufenthalt vom 1.11.-31.10. + EUR 44
Halbpension (H): Bei Aufenthalt vom 1.11.-31.10. + EUR 24 **Mindestaufenthalt:** 3 Nächte vom 28.12.-31.
An-/Abreise: täglich, obligatorischen Festtagszuschlag bitte im Reisebüro erfragen,
 auch als Pauschalreise buchbar - Flugmöglichkeiten und Preise erfahren Sie in Ihrem Reisebüro

Chom View Hotel ♦♦♦

Entspannter Badeurlaub gesucht? Das überschaubare, familiengeführte Mittelklassehotel lockt mit einem großen Pool. Dank dem persönlichen Service werden Sie sich wohlfühlen!

LAGE

- direkt am Strand
- zum Flughafen: Bangkok, ca. 230 km

AUSSTATTUNG

- offizielle Landeskategorie: 3 Sterne
- Anzahl Wohneinheiten: 131
- WLAN, in den öffentlichen Bereichen
- À-la-carte-Restaurant
- Poolbar
- Gartenanlage
- 2 Pools

WOHNBEISPIEL

- Pool View Superior (USP), Doppel, Dusche, Klimaanlage, Safe, Kaffee/Tee, Kühlschrank
- Balcony Pool Superior (US1), 21–25 qm, Doppel, Dusche, Klimaanlage, Safe, Kühlschrank, Balkon

- One Bedroom Duplex (UB1), 71–80 qm, Doppel, 2 Etagen, Duplex, Dusche, Klimaanlage, Safe, Kaffee/ Tee, Kühlschrank, Balkon
- Family Duplex (FB1), 91–100 qm, Familien, 2 Etagen, Duplex, 2 Bäder, Dusche, Klimaanlage, Safe, Kaffee/ Tee, Kühlschrank, Balkon
- weitere Unterkünfte buchbar

VERPFLEGUNG

- Frühstück

KINDER

- Spielplatz (außen)
- Kinderpool (außen)

ERLEBEN

- Gegen Gebühr (teils Fremdanbieter)
 - Massagen
 - kosmetische Anwendungen

Hotelpreise pro Person/Nacht in EUR inkl. ÜF		Anf H Leistung BKK30263B						
	Erw.	Kinder	A	B	C	D	E	F
USPF Pool View Superior	2	0-1	26	29	26	22	29	22
US1F Balcony Pool Superior	2	0-1	28	31	28	24	31	24
FB1F Family Duplex	4	0-2	35	44	35	29	44	29
UB1F One Bedroom Duplex	2	0-2	35	39	35	25	39	25
UB1, FB1, US1, USP Kind 4-11J.			15	15	15	15	15	15
UB1, FB1, US1, USP Kinderermäßigung 2-3 J.			-100%	-100%	-100%	-100%	-100%	-100%

A: 1.11.-23.12. B: 24.12.-7.1. C: 8.1.-31.3. D: 1.4.-12.4. E: 13.4.-15.4. F: 16.4.-31.10.
Mindestaufenthalt: 2 Nächte. **An-/Abreise:** täglich,
 auch als Pauschalreise buchbar - Flugmöglichkeiten und Preise erfahren Sie in Ihrem Reisebüro

Koh Samet, Pattaya, Jomtien & Na Jomtien

Erholung pur und quirliges Nachtleben

Als einer der bekanntesten thailändischen Ferienorte steht Pattaya vor allem für Spaß und Unterhaltung. Diskotheken, Bars, Nachtclubs, Shopping – die Möglichkeiten sind endlos! In den weiter südlich gelegenen Orten geht es beschaulicher zu: Hier laden die weißen Strände zu Wassersport oder einfach nur zum entspannten Baden ein.



ÜBERBLICK

Flughafen	Bangkok (BKK)
Flugdauer	ca. 11 Stunden
Zeitdifferenz	MEZ +6 Std., MESZ +5 Std.
Einwohnerzahl	ca. 325.000
Amtssprache	Thai
Währung	Baht (THB)

IHRE URLAUBSREGIONEN

Koh Samet

Koh Samet ist wegen des tiefblauen Wassers und der hellen Sandstrände sehr beliebt. Die drachenförmige Insel lässt sich größtenteils zu Fuß entdecken, da sie in der Länge nur 6 km und in der Breite 3 km misst. Die Anreise erfolgt über den Flughafen Bangkok, die Transferzeit beträgt ca. 4 Stunden, ab Pattaya ca. 1 Stunde.

Pattaya

Südostasiens bekanntester Badeort mit seinem 3 km langen Golf von Siam. Wer hier Urlaub macht, sucht in der Regel Rummel und findet mit Discos, Bars, Nachtclubs und Hotels aller Kategorien ein umfassendes Angebot. Zahlreiche Wassersport- und Unterhaltungsmöglichkeiten sowie ein großes Shoppingangebot lassen keine Langeweile aufkommen. Seit ein paar Jahren findet allerdings ein Wandel in Pattaya statt, und der Ort entwickelt sich, unter anderem auch durch seine gute Anbindung an den internationalen Flughafen Bangkok, immer mehr zum beliebten Ferienzele auch für Paare und Familien. Viele Hotels haben sich mittlerweile auf diese Klientel eingestellt. In Pattaya gibt es eine der größten Shoppingmalls in Asien direkt am Strand.

Jomtien & Na Jomtien

Etwa 4 km südlich an Pattaya grenzt der lang gezogene, lebendige Jomtien-Strand, der sich in den letzten Jahren zu einem beliebten Badeziel entwickelt hat. Er ist vor allem bei Windsurfern und anderen Wassersportfans beliebt und entwickelt sich zu einem Badeziel mit einem ständig wachsenden Hotelangebot. An Pattaya grenzt das lebendigere Jomtien, daran das etwas ruhigere **Na Jomtien**. In Na Jomtien liegt der größte Botanische Garten Südostasiens, der "Nong Nooch Botanical Garden", der einen Besuch wert ist. Die Transferzeit von Bangkok nach Jomtien beträgt ca. 2,5 Stunden.

TRANSFERS NACH WUNSCH

Mit DERTOUR beginnt die Entspannung schon bei der Anreise. Dazu gehört auch ein Transfer nach Maß – z.B. per Bus oder auch als Privattransfer. Falls Ihre gebuchte Reise keinen Transfer beinhaltet oder Sie eine höherwertige Transferleistung wünschen, finden Sie alle zubuchbaren Transfer-Möglichkeiten auf den Seiten 326–332 und bei der Hotel- oder Rundreisenbeschreibung auf www.informierender.de

KOH SAMET

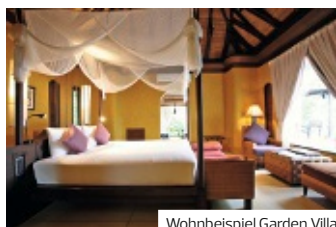

Wohnbeispiel Garden Villa

- + Ruhige und idyllische Lage
- + Direkt am traumhaften Sandstrand
- + Für Honeymooner und Paare empfehlenswert
- + Attraktive Frühbuche- und Langzeitangebote

KOH SAMET

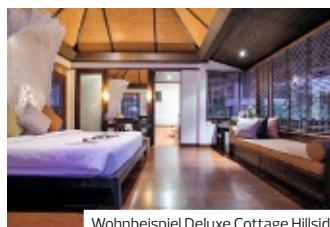

Wohnbeispiel Deluxe Cottage Hillside

- + Eingebettet in eine wunderschöne Landschaft
- + Geräumige Zimmer

Paradee Resort ♦♦♦♦

Umgeben von üppigem tropischen Dschungel erleben Sie die Essenz eines romantischen Hideaway mit luxuriösen First-Class-Einrichtungen und einem respektvollen, tadellosen Service.

PREMIUM

Honeymoon

LAGE

- direkt am Strand: Ao Kiew Beach
- ruhig

AUSSTATTUNG

- offizielle Landeskategorie: 5 Sterne
- Anzahl Wohneinheiten: 40
- WLAN, in der gesamten Anlage
- À-la-carte-Restaurant
- hoteleigene Strandbar, Poolbar, Bar
- Gartenanlage
- 1 Pool: Infinity-Pool, Sonnenschirme, Liegen, Badetuch

WOHNBEISPIEL

- Garden Villa (VBG), 91-100 qm, Gartenblick, Badewanne, Klimaanlage, Minibar kostenpflichtig, Safe, Kaffee/Tee, Terrasse
- Garden Pool Villa (VXG), 91-100 qm, Gartenblick, Badewanne, Klimaanlage, Minibar kostenpflichtig, Safe, Kaffee/Tee, Terrasse, Privatpool

- weitere Unterkünfte buchbar

VERPFLEGUNG

- Frühstück, Halbpension, Vollpension

ERLEBEN

- Inklusive (teils Fremdanbieter)
 - Fitnessraum
 - Gegen Gebühr (teils Fremdanbieter)
 - Spa
 - Windsurfen
 - Schnorcheln

TIPPS & HINWEISE

- Tourismussteuer zahlbar vor Ort
- Der Transfer zu festen Zeiten per Resort-Speedboot ab/bis Pier ist bereits im Gesamtpreis inkludiert. Für den Nationalpark ist eine Gebühr von zur Zeit THB 200 p.P./Aufenthalt vor Ort zu zahlen.

Hotelpreise pro Person/Nacht in EUR inkl. ÜF		Anf H Leistung BKK16020B						
		Erw.	Kinder	A	B	C	D	E
VBGF	Garden Villa	2	0-1	129	193	263	208	128
VXGF	Garden Pool Villa	2	0-1	175	237	306	252	175
VBOF	Beachfront Pool Villa	2	0-1	281	342	414	357	282
VXOF	Beachfront Pool Villa 101 and 102	2	0-1	351	430	496	431	351
VXG, VBG, VXO, VBO	Kind	4-11J.		57	57	57	57	57
VXG, VBG, VXO, VBO	Kinderermäßigung	2-3J.		-100%	-100%	-100%	-100%	-100%

A: 1.11.-30.11. B: 1.12.-24.12. C: 25.12.-5.1. D: 6.1.-16.4. E: 17.4.-31.10.
Vollpension (V): + EUR 126 **Halbpension (H):** + EUR 69 **Mindestaufenthalt:** 3 Nächte vom 25.12.-5.1.
An-/Abreise: täglich, obligatorischen Festtagszuschlag bitte im Reisebüro erfragen, auch als Pauschalreise buchbar - Flugmöglichkeiten und Preise erfahren Sie in Ihrem Reisebüro

Le Vimarn Cottages & Spa ♦♦♦♦

Auf Wiedersehen, Alltag – willkommen im Paradies! Die 31 komfortablen Villen des Boutique-Resorts liegen im dichten Grün der Insel Koh Samet mitten im gleichnamigen Nationalpark.

LAGE

- direkt am Strand

AUSSTATTUNG

- offizielle Landeskategorie: 4 Sterne
- Anzahl Wohneinheiten: 31
- WLAN, in der gesamten Anlage
- 2 À-la-carte-Restaurants
- Bar
- 1 Pool

WOHNBEISPIEL

- Deluxe Cottage Hillside (UB1), 41-45 qm, Deluxe, Gartenblick, Dusche, Klimaanlage, Minibar kostenpflichtig, Safe, TV, Kaffee/Tee, Balkon
- Premier Ocean Hillside (VMM), 51-60 qm, Meerblick, Badewanne, Klimaanlage, Minibar kostenpflichtig, Safe, TV, Kaffee/Tee, Balkon

VERPFLEGUNG

- Frühstück, Halbpension, Vollpension

ERLEBEN

- Inklusive (teils Fremdanbieter)
 - Fitnessraum
 - Gegen Gebühr (teils Fremdanbieter)
 - Spa
 - Volleyball, Fußball
 - Katamaran
 - Kanu
 - Windsurfen
 - Schnorcheln

TIPPS & HINWEISE

- Fahrtzeit vom Flughafen Bangkok bis zum Pier ca. 3 Stunden, anschließend Bootstransfer ca. 15 Min. (zubuchbar gegen Gebühr, siehe www.informierender.de)
- Spa Discount: 20% Rabatt auf À-la-Carte Menü Anwendungen im Dhivarin Spa

Hotelpreise pro Person/Nacht in EUR inkl. ÜF		Anf H Leistung BKK16019B					
		Erw.	Kinder	A	B	C	D
UB1F	Deluxe Cottage Hillside	2	0-1	89	134	172	136
VMMF	Premier Ocean Hillside	2	0-1	129	175	213	177
VMM, UB1	Kind	4-11J.		28	28	28	28
VMM, UB1	Kinderermäßigung	2-3J.		-100%	-100%	-100%	-100%

A: 1.11.-30.11., 17.4.-31.10. B: 1.12.-24.12. C: 25.12.-5.1. D: 6.1.-16.4.
Vollpension (V): + EUR 63 (UB1 VMM) **Halbpension (H):** + EUR 36 **Mindestaufenthalt:** 3 Nächte vom 25.12.-5.1.
An-/Abreise: täglich, obligatorischen Festtagszuschlag bitte im Reisebüro erfragen, auch als Pauschalreise buchbar - Flugmöglichkeiten und Preise erfahren Sie in Ihrem Reisebüro

RAYONG



Wohnbeispiel Premier

- + Herrlicher Ausblick auf den Golf von Thailand und die Insel Samet
- + Ruhige Lage, weitab von Trubel und Hektik
- + Besondere Zusatzleistungen für Hochzeitsreisende

NA JOMTIEN



Wohnbeispiel Garden Villa

- + Direkt am ruhigen Sandstrand gelegen
- + Resort im thailändischen Stil
- + Weitläufige tropische Gartenanlage
- + 2 x täglich gratis Shuttle-Service nach Pattaya

Novotel Rayong Rim Pae Resort ♦♦♦♦

Die Strandoase weitab von Trubel und Hektik glänzt mit herrlichem Ausblick auf den Golf von Thailand und die Insel Samet. Hier fühlen sich Ruhesuchende & Familien gleichermaßen wohl.

- LAGE**
- direkt am Strand
 - zum Ortszentrum: Ban Phe, ca. 14 km
 - ruhig
 - Sandstrand: gehört zur Anlage

- AUSSTATTUNG**
- offizielle Landeskategorie: 4 Sterne
 - Anzahl Wohneinheiten: 189
 - WLAN, in der gesamten Anlage
 - Souvenirshop
 - 2 A-la-carte-Restaurants
 - Poolbar
 - Gartenanlage
 - 2 Pools: Sonnenschirme, Liegen

- WOHNBEISPIEL**
- Superior (US1), 31-35 qm, Superior, Klimaanlage, Minibar kostenpflichtig, Safe, Balkon oder Terrasse

- Premier (UM1), 36-40 qm, Premium, Gartenblick, Klimaanlage, Minibar kostenpflichtig, Safe, Balkon oder Terrasse

- VERPFLEGUNG**
- Frühstück, Halbpension, Vollpension

- KINDER**
- Kinderclub/Miniclub: 6-12 Jahre
 - Spielplatz (außen)
 - Kinderpool (außen)
 - Babysitter-Service (kostenpflichtig, auf Voranmeldung)

- ERLEBEN**
- Inklusive (teils Fremdanbieter)
 - Fitnessraum
 - Gegen Gebühr (teils Fremdanbieter)
 - Spa
 - Golfplatz vorhanden: 18-Loch

Hotelpreise pro Person/Nacht in EUR inkl. ÜF		Anf H Leistung BKK16001B						
		Erw.	Kinder	A	B	C	E	
US1F	Superior	2	0-2	41	48	58	48	39
UM1F	Premier	2	0-2	50	58	67	58	48
UM1, US1 Kind 2-15 J.				39	39	39	39	39
A: 1.11.-30.11 B: 1.12.-20.12 C: 2.12.-2.1 D: 3.1.-31.3 E: 1.4.-31.10								
Vollpension (V): Bei Aufenthalt vom 1.11.-30.12. + EUR 41, für das erste Kind + EUR 27, bei Aufenthalt vom 31.12.-31.12. + EUR 19, für das erste Kind + EUR 13, bei Aufenthalt vom 1.1.-31.10. + EUR 41, für das erste Kind + EUR 27 Halbpension (H): Bei Aufenthalt vom 1.11.-30.12., 1.1.-31.10. + EUR 22, für das erste Kind + EUR 14 An-/Abreise: täglich, auch als Pauschalreise buchbar - Flugmöglichkeiten und Preise erfahren Sie in Ihrem Reisebüro, obligatorischen Festtagszuschlag bitte im Reisebüro erfragen								

Sea Sand Sun Resort & Villas ♦♦♦♦

Wie im Garten Eden, umgeben vom Grün, liegen die Zimmer und Villen im Schatten der Palmen. Der Panoramablick auf die Bucht von Patong ist einzigartig. Genießen Sie die Top-Lage.

CHARME

Empfehlungsrate 93%

- LAGE**
- direkt am Strand: Ban Nam Poeh
 - zum Ortszentrum: Pattaya, ca. 20 km
 - ruhig
 - Sandstrand

- AUSSTATTUNG**
- offizielle Landeskategorie: 4,5 Sterne
 - Anzahl Wohneinheiten: 61
 - WLAN, in der gesamten Anlage
 - A-la-carte-Restaurant
 - Poolbar
 - Gartenanlage
 - 1 Pool: Sonnenschirme, Liegen

- WOHNBEISPIEL**
- Garden Boutique (UBG), 51-60 qm, Gartenblick (direkt), Klimaanlage, Minibar kostenpflichtig, Safe

- Garden Villa (VBG), 51-60 qm, Nebengebäude, Gartenblick (direkt), Klimaanlage, Minibar kostenpflichtig, Safe, Balkon oder Terrasse (möbliert)
- weitere Unterkünfte buchbar

- VERPFLEGUNG**
- Frühstück, Halbpension, Vollpension

- KINDER**
- Hochstühle im Restaurant
 - Zimmerausstattung: Babybett (auf Anfrage)

- ERLEBEN**
- Inklusive (teils Fremdanbieter)
 - Fitnessraum
 - Gegen Gebühr (teils Fremdanbieter)
 - Spa
 - Golfplatz vorhanden: im Ort, mind. 18 Löcher

Hotelpreise pro Person/Nacht in EUR inkl. ÜF		Anf H Leistung BKK16003B					
		Erw.	Kinder	A	B	C	
VD1F	Deluxe Pavilion	2	0-2	97	121	79	
VBGF	Garden Villa	2	0-2	75	85	72	
WB5F	Pool Villa Suite	2	0-2	187	220	144	
UBGF	Garden Boutique	2	0-2	69	79	67	
UBG, WB5, VBG, VD1 Kind				4-12 J.	28	28	28
UBG, WB5, VBG, VD1 Kinderermäßigung				2-3 J.	-100%	-100%	-100%
A: 1.11.-23.12, 16.1.-31.3. B: 24.12.-15.1. C: 1.4.-31.10.							
Vollpension (V): Bei Aufenthalt vom 1.11.-31.10. + EUR 50 Halbpension (H): Bei Aufenthalt vom 1.11.-31.10. + EUR 25 An-/Abreise: täglich, obligatorischen Festtagszuschlag bitte im Reisebüro erfragen, auch als Pauschalreise buchbar - Flugmöglichkeiten und Preise erfahren Sie in Ihrem Reisebüro							

NA JOMTIEN



Wohnbeispiel Deluxe-Sea-View-Zimmer

- + Modernes Hotel im Resort-Stil in direkter Strandlage
- + Herrliche Pool-Anlage
- + Familienfreundliches Resort
- + Langzeit-Ermäßigung für Aufenthalte ab 7 Tagen

NA JOMTIEN



Wohnbeispiel Superior

- + Hoher Komfort und thailändische Gastfreundschaft in legerer Atmosphäre
- + Geräumige Zimmer

Mövenpick Siam Hotel Pattaya ♦♦♦♦

Neu erbautes Hotel im modernen Stil mit wunderschönem Ausblick auf das Meer. Der große Pool mit einer Swim-up Bar ist ein idealer Ort zur Abkühlung.

LAGE

- direkt am Strand
- zum Stadtzentrum: Pattaya, ca. 10 km
- ruhig
- Sandstrand

AUSSTATTUNG

- offizielle Landeskategorie: 5 Sterne
- Anzahl Wohneinheiten: 262
- WLAN, in der gesamten Anlage
- 3 À-la-carte-Restaurants
- Buffetrestaurant
- Bar
- 1 Pool: Sonnenschirme, Liegen, Badetuch

WOHNBEISPIEL

- Deluxe Sea View (UDM), 46–50 qm, Deluxe, Hauptgebäude, Meerblick (direkt), kombinierter Wohn-/Schlafraum, Dusche, Badewanne, Klimaanlage, Minibar kostenpflichtig, Safe, Kaffee/Tee, Balkon

- Premium Sea View (UMM), 51–60 qm, Premium, Hauptgebäude, Meerblick (direkt), kombinierter Wohn-/Schlafraum, Dusche, Badewanne, Klimaanlage, Minibar kostenpflichtig, Safe, Kaffee/Tee, Balkon, separater Check-in & Check-out, Zutritt zur Club-Lounge, Frühstück in der Club-Lounge
- weitere Unterkünfte buchbar

VERPFLEGUNG

- Frühstück, Halbpension, Vollpension

ERLEBEN

- Inklusive (teils Fremdanbieter)
 - Fitnessraum
 - Gegen Gebühr (teils Fremdanbieter)
 - Wellness-Center
 - Spa

Ravindra Beach Resort & Spa ♦♦♦♦

Wer die Ruhe sucht, wird sie hier finden. Hoher Komfort und thailändische Gastfreundschaft verheißen legeren Strandurlaub. Das Reva Beach Restaurant serviert frische Meeresfrüchte!

Empfehlungsrate **83%**

LAGE

- direkt am Strand
- ruhig
- Sandstrand: öffentlich

AUSSTATTUNG

- offizielle Landeskategorie: 5 Sterne
- Anzahl Wohneinheiten: 277
- familienfreundlich
- WLAN, in der gesamten Anlage
- À-la-carte-Restaurant
- Poolbar
- Gartenanlage
- 3 Pools: Sonnenschirme, Liegen

WOHNBEISPIEL

- Superior (US1), 41–45 qm, Superior, Nebengebäude oder Hauptgebäude, Gartenblick, Poolblick, Klimaanlage, Safe, Balkon oder Terrasse (möbliert)

- Deluxe (UD1), 41–45 qm, Deluxe, Nebengebäude oder Hauptgebäude, Gartenblick, Poolblick (direkt), Klimaanlage, Minibar kostenpflichtig, Safe, Balkon oder Terrasse (möbliert)

VERPFLEGUNG

- Frühstück, Halbpension

KINDER

- Kinderpool (außen)
- Babysitter-Service (kostenpflichtig)
- Hochstühle im Restaurant
- Zimmerausstattung: Babybett

ERLEBEN

- Inklusive (teils Fremdanbieter)
 - Fitnessraum
 - Gegen Gebühr (teils Fremdanbieter)
 - Golfplatz vorhanden: im Ort, mind. 18 Löcher

Hotelpreise pro Person/Nacht in EUR inkl. ÜF	Anf H Leistung BKK30148B					
	Erw.	Kinder	A	B	C	D
UDMF Deluxe Sea View	2	0-2	71	123	71	64
UMMF Premium Sea View	2	0-2	88	140	88	80
JBMF Junior Suite Seaview	2	0-2	121	193	121	108
W1F Family Suite	4	0-2	105	166	105	100
W11, JBM, UMM, UDM Kind		7-11 J.	30	30	30	30
W11, JBM, UMM, UDM Kinderermäßigung		2-6 J.	-100%	-100%	-100%	-100%

A: 1.11.-28.12. B: 29.12.-2.1. C: 3.1.-31.3. D: 1.4.-31.10.

Vollpension (V): + EUR 52 **Halbpension (H):** + EUR 28 **Mindestaufenthalt:** 3 Nächte vom 30.12.-1.1. **An-/Abreise:** täglich, obligatorischen Festtagszuschlag bitte im Reisebüro erfragen, auch als Pauschalreise buchbar - Flugmöglichkeiten und Preise erfahren Sie in Ihrem Reisebüro

Hotelpreise pro Person/Nacht in EUR inkl. ÜF	Anf H Leistung BKK16002B						
	Erw.	Kinder	A	B	C	D	E
UD1F Deluxe	2	0-1	61	96	74	64	52
US1F Superior	2	0-1	51	85	63	54	42
US1, UD1 Kind		2-11 J.	25	26	26	26	20

A: 1.11.-27.12. B: 28.12.-5.1. C: 6.1.-29.2. D: 1.3.-31.3. E: 1.4.-31.10.

Halbpension (H): Bei Aufenthalt vom 1.11.-31.10. + EUR 22 **An-/Abreise:** täglich, obligatorischen Festtagszuschlag bitte im Reisebüro erfragen, auch als Pauschalreise buchbar - Flugmöglichkeiten und Preise erfahren Sie in Ihrem Reisebüro.

PATTAYA

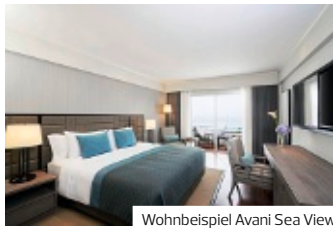

Wohnbeispiel Avani Sea View

- + In einer tropischen Gartenlandschaft eingebettet
- + Hohe Frühbucherermäßigungen
- + Elegantes Design
- + Langzeit-Vorteil

PATTAYA

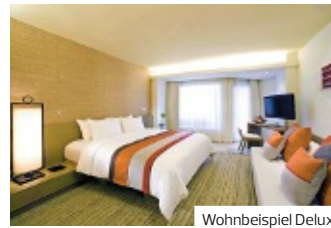

Wohnbeispiel Deluxe

- + Das luxuriöse Hotel verbindet klassische Thai-Architektur mit modernem Design
- + Von Lotusteichen umringte Spa-Pavillons
- + Golfplatz in der Nähe
- + Langzeit-Vorteil

Avani Pattaya Resort ♦♦♦♦

Das gepflegte und luxuriöse Resort bietet ein Refugium für ruhige Urlaubsmomente im quirligen Pattaya. Herrlich: die schöne Poollandschaft im tropischen Garten!

- LAGE**
- zum Strand: ca. 50 m
 - zum Flughafen: Suvarnabhumi International Airport, ca. 126 km
 - zentral, lebhaft, an der Hauptstraße

- AUSSTATTUNG**
- offizielle Landeskategorie: 5 Sterne
 - Anzahl Wohneinheiten: 300
 - WLAN, in der gesamten Anlage
 - A-la-carte-Restaurant
 - Buffetrestaurant
 - Café, Frühstücksraum, Lobbybar, Poolbar, Snackbar
 - Gartenanlage
 - 1 Pool: Sonnenschirme, Liegen

- WOHNBEISPIEL**
- Avani Garden View (UBG), 36-40 qm, Nebengebäude, Etage, Gartenseite, 1., Gartenblick (direkt), Klimaanlage, Minibar kostenpflichtig, Safe, Balkon (möbliert)

- Avani Sea View (UBM), 36-40 qm, Etage, Hauptgebäude, Meerseite, 1., Meerblick (seitlich), Klimaanlage, Minibar kostenpflichtig, Safe, Balkon (möbliert)
- weitere Unterkünfte buchbar

- VERPFLEGUNG**
- ohne Verpflegung, Frühstück, Halbpension, Vollpension

- KINDER**
- Hochstühle im Restaurant
 - Zimmerausstattung: Babybett

- ERLEBEN**
- Inklusive (teils Fremdanbieter)
 - Fitnessraum
 - Gegen Gebühr (teils Fremdanbieter)
 - Spa: ab 18 Jahre
 - Golfplatz vorhanden: im Ort, mind. 18 Löcher

Pullman Pattaya Hotel G ♦♦♦♦

Das luxuriöse Hotel verbindet klassische Thai-Architektur mit Design und hohem Pullman-Standard. Fabelhaft: das Spa. Genießen Sie eine Massage in von Lotusteichen umringten Pavillons.

- LAGE**
- direkt am Strand: Wong Amat
 - zum Flughafen: Bangkok, ca. 125 km
 - zum Stadtzentrum: Pattaya, ca. 5 km

- AUSSTATTUNG**
- offizielle Landeskategorie: 5 Sterne
 - Anzahl Wohneinheiten: 353
 - luxuriös, landestypischer Stil
 - Hotelsafe (kostenpflichtig)
 - WLAN, in der gesamten Anlage
 - Minimarkt, Souvenirshop
 - Restaurant
 - Café, Bar
 - Gartenanlage
 - 2 Pools: Sonnenschirme, Liegen

- WOHNBEISPIEL**
- Deluxe (UD1), 36-40 qm, Meerblick (seitlich), Dusche oder Badewanne, Klimaanlage, Safe, TV (Flachbildschirm), Kaffee/Tee, Balkon

- Executive Club (UL1), 41-45 qm, Meerblick (direkt), Dusche, Badewanne, Klimaanlage, Minibar, Safe, TV (Flachbildschirm), Kaffee/Tee, Balkon, Zutritt zur Club-Lounge

- VERPFLEGUNG**
- Frühstück, Halbpension, Vollpension

- KINDER**
- Kinderclub/Miniclub
 - Kinderpool (außen)

- ERLEBEN**
- Inklusive
 - Beachvolleyball
 - Gegen Gebühr
 - Spa
 - Whirlpool
 - Saunabereich
 - Fitnessraum

Hotelpreise pro Person/Nacht in EUR inkl. Ü	Anf H Leistung BKK30219B					
	Erw.	Kinder	A	B	C	D
UBGU Avani Garden View	2	0-2	70	105	70	59
UBMU Avani Sea View	2	0-2	87	122	87	75
JB1U Avani Terrace Junior Suite	2	0-2	122	157	122	114
JB1, UBM, UBG Kind 4-12 J.			34	34	34	34
JB1, UBM, UBG Kinderermäßigung 2-3 J.			-100%	-100%	-100%	-100%

A: 1.11.-26.12. B: 27.12.-4.1. C: 5.1.-31.3. D: 1.4.-31.10.

Frühstück (F): + EUR 16 **An-/Abreise:** täglich, auch als Pauschalreise buchbar - Flugmöglichkeiten und Preise erfahren Sie in Ihrem Reisebüro, obligatorischen Festtagszuschlag bitte im Reisebüro erfragen.

Hotelpreise pro Person/Nacht in EUR inkl. ÜF	Anf H Leistung BKK30181B					
	Erw.	Kinder	A	B	C	D
UD1F Deluxe	2	0-1	71	100	71	64
UL1F Executive Club	2	0-1	103	133	103	98
UL1, UD1 Kinderermäßigung 2-11 J.			-100%	-100%	-100%	-100%

A: 1.11.-22.12. B: 23.12.-10.1. C: 11.1.-31.3. D: 1.4.-31.10.

Vollpension (V): + EUR 66, für das erste Kind + EUR 33 **Halbpension (H):** + EUR 38, für das erste Kind + EUR 19 **An-/Abreise:** täglich, auch als Pauschalreise buchbar - Flugmöglichkeiten und Preise erfahren Sie in Ihrem Reisebüro, obligatorischen Festtagszuschlag bitte im Reisebüro erfragen.

PATTAYA



Wohnbeispiel Deluxe

- + Extravagante Architektur und Design
- + Ortszentrum von Pattaya fußläufig erreichbar

Cape Dara Resort ♦♦♦♦♦

Wie ein riesiges Segel im Wind steht das 26 Stockwerke hohe First-Class-Resort in üppiger Naturlandschaft am privaten Strand. Extravagantes Design auch im Inneren lädt Sie ein!

LAGE

- direkt am Strand: Dara
- zum Ortszentrum: Pattaya, ca. 500 m
- Sandstrand

AUSSTATTUNG

- offizielle Landeskategorie: 5 Sterne
- Anzahl Wohneinheiten: 264
- modern
- WLAN, in der gesamten Anlage
- Souvenirshop
- 2 A-la-carte-Restaurants
- Café, Poolbar, Swim-Up-Bar, Bar
- 2 Pools

WOHNBEISPIEL

- Deluxe (UD1), 36-40 qm, Meerblick, Badewanne, bodengleiche Dusche, Haartrockner, Klimaanlage, Minibar, Safe, Bügeleisen, TV (Flachbildschirm), Kaffee/Tee, Balkon

- Deluxe Corner (UD3), 61-70 qm, Meerblick, Badewanne, bodengleiche Dusche, Haartrockner, Klimaanlage, Minibar, Safe, Bügeleisen, TV (Flachbildschirm), Kaffee/Tee, Balkon
- Dara Deluxe (UD4), 41-45 qm, Meerblick (direkt), Badewanne, bodengleiche Dusche, Haartrockner, Klimaanlage, Minibar, Safe, Bügeleisen, TV (Flachbildschirm), Kaffee/Tee, Balkon
- weitere Unterkünfte buchbar

VERPFLEGUNG

- ohne Verpflegung, Frühstück, Halbpension, Vollpension

ERLEBEN

- Inklusive (teils Fremdanbieter)
 - Fitnessraum
 - Gegen Gebühr (teils Fremdanbieter)
 - Spa
 - Massagen

Hotelpreise pro Person/Nacht in EUR inkl. Ü/ÜF		Anf H Leistung BKK30184B					
		Erw.	Kinder	A	B	C	D
UD1U	Deluxe	2	0-2	61	98	61	48
UD3U	Deluxe Corner	2	0-2	69	107	69	56
UD4U	Dara Deluxe	2	0-2	102	139	102	89
WB1F	Dara Suite	2	0-2	149	187	152	139
UD4, UD3, UD1	Kind 2-11J.			13	13	13	13
WB1	Kind 2-11J.			26	26	26	26

A: 1.11.-27.12. B: 28.12.-10.1. C: 11.1.-31.3. D: 1.4.-31.10.
Vollpension (V): Bei Aufenthalt 1.11.-31.10. + EUR 68, für das 1. Kind + EUR 35 (UD1 UD3 UD4)
Halbpension (H): Bei Aufenthalt 1.11.-31.10. + EUR 41, für das 1. Kind + EUR 21 (UD1 UD3 UD4)
Frühstück (F): + EUR 13, für das 1. Kind + EUR 6 (UD1 UD3 UD4) **Vollpension (V):** Bei Aufenthalt 1.11.-31.10. + EUR 55, für das 1. Kind + EUR 29 (J1 WB1) **Halbpension (H):** Bei Aufenthalt 1.11.-31.10. + EUR 28, für das 1. Kind + EUR 14 (J1 WB1). Obligatorischen Festtagszuschlag bitte im Reisebüro erfragen, auch als Pauschalreise buchbar - Flugmöglichkeiten und Preise erfahren Sie in Ihrem Reisebüro

PATTAYA



Wohnbeispiel Leisure Class

- + Ein atemberaubender Panoramablick auf die Bucht von Pattaya
- + Viele Einkaufs- und Unterhaltungsmöglichkeiten direkt in der Nähe

Siam@Siam Design Hotel Pattaya ♦♦♦♦♦

Trendy präsentiert sich das außergewöhnliche Design-Hotel mit leuchtenden Farben und exzentrischen Details. Ein Highlight: die beiden Außen-Pools auf den Etagen 24 und 25. Wow!

LAGE

- zum Stadtzentrum: ca. 2 km
- Sandstrand: flach abfallend, ca. 3 km lang

AUSSTATTUNG

- offizielle Landeskategorie: 4 Sterne
- Anzahl Wohneinheiten: 268
- modern
- WLAN, in der Lobby, im Zimmer
- 2 Restaurants
- Frühstücksraum, Poolbar, Rooftop-Bar
- Terrasse
- 2 Pools: Infinity-Pool, auf der Dachterrasse, Liegen

WOHNBEISPIEL

- Leisure Class (UB1), 26-30 qm, Stadtblick, Dusche, Klimaanlage, Minibar kostenpflichtig, Safe, TV (Flachbildschirm), Wasserkocher,

- Kaffee/Tee, 24-h-Zimmerservice, bei Ankunft im Zimmer Wasser
- Biz Class (UB2), 26-30 qm, Badewanne, Klimaanlage, Minibar kostenpflichtig, Safe, TV (Kabel-TV, Flachbildschirm), Wasserkocher, Kaffee/Tee, Balkon, 24-h-Zimmerservice, bei Ankunft im Zimmer Wasser

VERPFLEGUNG

- Frühstück, Halbpension, Vollpension

ERLEBEN

- Inklusive (teils Fremdanbieter)
 - Fitnessraum
 - Gegen Gebühr (teils Fremdanbieter)
 - Jetski: im Ort
 - Golfplatz vorhanden: im Ort, mind. 18 Löcher
 - Verleih von Ausrüstung
 - Golfkurse
 - Verleih Tauchausrüstung

Hotelpreise pro Person/Nacht in EUR inkl. ÜF		Anf H Leistung BKK30186B				
		Erw.	Kinder	A	B	C
UB2F	Biz Class	2	0-1	70	102	64
UB1F	Leisure Class	2	0-1	56	85	49
UB2	Kind 5-11J.			56	56	56
UB1	Kind 5-11J.			49	49	47

A: 1.11.-24.12., 3.1.-19.4. B: 25.12.-2.1. C: 20.4.-31.10.
Kinder: Bis 4 Jahre 100%. **Vollpension (V):** + EUR 54 **Halbpension (H):** + EUR 32
Mindestaufenthalt: 2 Nächte vom 31.12.-31.12. **An-/Abreise:** täglich, auch als Pauschalreise buchbar - Flugmöglichkeiten und Preise erfahren Sie in Ihrem Reisebüro

PATTAYA



Wohnbeispiel Tropical Deluxe

- + Tropische Gartenanlage
- + Swimmingpool direkt am Meer
- + Geschäfts- und Vergnügungsviertel wenige Minuten entfernt

PATTAYA

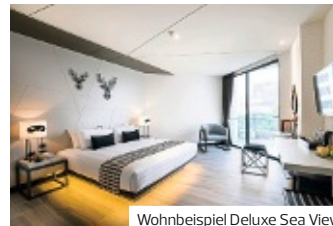

Wohnbeispiel Deluxe Sea View

- + Zentral am Pattaya Strand gelegen
- + Modernes Boutique Hotel
- + Nur 5 Gehminuten zum Einkaufszentrum 'Central Festival Pattaya Beach'

Siam Bayshore Resort & Spa ♦♦♦♦

Das Resort umgibt eine Welt aus üppigem Grün, Brücken und Wasserwegen. Und auch kulinarische Welten: Kosten Sie die Aromen Asiens und Spezialitäten aus dem Meer!

LAGE

- zum Strand: ca. 100 m
- zum Stadtzentrum: ca. 500 m
- lebhaft
- Sandstrand: von der Anlage getrennt durch Straße

AUSSTATTUNG

- offizielle Landeskategorie: 4 Sterne
- Anzahl Wohneinheiten: 270
- WLAN, in der gesamten Anlage
- Restaurant
- Poolbar
- Gartenanlage
- 1 Pool: Wasserrutschen: 1, Sonnenschirme, Liegen

WOHNBEISPIEL

- Deluxe (UD1), 36-40 qm, Deluxe, Gartenblick (zum Teil seitlich), Klimaanlage, Minibar kostenpflichtig, Safe, Balkon oder Terrasse

- Tropical Deluxe (UD2), 36-40 qm, Deluxe, Gartenblick, Poolblick, Klimaanlage, Minibar kostenpflichtig, Safe, Balkon oder Terrasse

VERPFLEGUNG

- Frühstück, Halbpension

KINDER

- Kinderpool (außen)
- Hochstühle im Restaurant
- Zimmerausstattung: Babybett (auf Anfrage)

ERLEBEN

- Inklusive (teils Fremdanbieter)
 - Fitnessraum
 - Gegen Gebühr (teils Fremdanbieter)
 - Spa: ab 18 Jahre
 - Golfplatz vorhanden: im Ort, mind. 18 Löcher
 - Tauchschule: PADL, im Ort, kostenpflichtig

Mera Mare Pattaya ♦♦♦♦

Willkommen in diesem ausgezeichneten Boutique-Hotel im Herzen von Pattaya. Die Lobby empfängt Sie mit großen Fenstern, die den Blick auf den ruhigen Innenhof freigeben.

LAGE

- zum Flughafen: Bangkok, ca. 125 km
- zum Strand: ca. 50 m
- zentral

AUSSTATTUNG

- offizielle Landeskategorie: 4,5 Sterne
- Anzahl Wohneinheiten: 80
- modern
- WLAN, in der gesamten Anlage
- Restaurant
- Café
- Roomservice (24 Stunden, kostenpflichtig), Transferservice (kostenpflichtig)
- 1 Pool: Sonnenschirme, Liegen

WOHNBEISPIEL

- Deluxe Garden View (UDG), 31-35 qm, Gartenblick, Badewanne, Klimaanlage, Minibar kostenpflichtig, Safe, TV (Sat-TV), Kaffee/ Tee, Balkon
- Deluxe Sea View (UDM), 31-35 qm, Meerblick, Badewanne, Klimaanlage, Minibar kostenpflichtig, Safe, TV (Sat-TV), Kaffee/ Tee, Balkon
- Deluxe Premier King (UD1), 36-40 qm, Badewanne, Klimaanlage, Minibar kostenpflichtig, Safe, TV (Sat-TV), Kaffee/ Tee, Balkon

VERPFLEGUNG

- Frühstück

ERLEBEN

- Inklusive (teils Fremdanbieter)
 - Fitnessraum

	Anf H Leistung BKK30250B					
	Erw.	Kinder	A	B	C	D
UD1F Deluxe	2	0-2	56	89	56	44
UD2F Tropical Deluxe	2	0-2	62	95	62	48
UD2, UD1 Kinderermäßigung 2-2J.			-100%	-100%	-100%	-100%
UD2, UD1 Kinderermäßigung 3-11J.			-100%	-100%	-100%	-100%
A: 1.11.-24.12. B: 25.12.-5.1. C: 6.1.-31.3. D: 1.4.-31.10.						
Halbpension (H): Bei Aufenthalt vom 1.11.-30.12. + EUR 28, bei Aufenthalt vom 1.1.-31.10. + EUR 28						
An-/Abreise: täglich, auch als Pauschalreise buchbar - Flugmöglichkeiten und Preise erfahren Sie in Ihrem Reisebüro, obligatorischen Festtagszuschlag bitte im Reisebüro erfragen						

	Anf H Leistung BKK30160B					
	Erw.	Kinder	A	B	C	D
UDGF Deluxe Garden View	2	0-1	39	56	39	39
UDMF Deluxe Sea View	2	0-1	44	61	44	44
UD1F Deluxe Premier King	2	0-1	48	64	48	47
UD1, UDM, UDG Kind 2-11J.			25	25	25	25
A: 1.11.-28.12. B: 29.12.-5.1. C: 6.1.-31.3. D: 1.4.-31.10.						
An-/Abreise: täglich						
Auch als Pauschalreise buchbar - Flugmöglichkeiten und Preise erfahren Sie in Ihrem Reisebüro						

PATTAYA

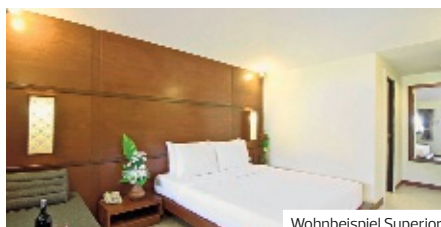

Wohnbeispiel Superior

PATTAYA

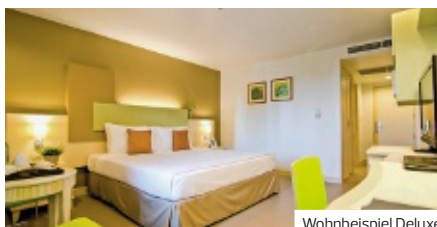

Wohnbeispiel Deluxe

PATTAYA

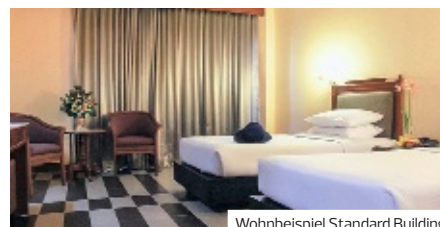

Wohnbeispiel Standard Building

Sunshine Garden Resort ♦♦♦

- + Zentrale Lage, 5 Minuten vom Ortzentrum Pattaya entfernt
- + Tropische Gartenanlage

Empfehlungsrate **70%**

LAGE

- zum Strand: ca. 500 m
- zentral

AUSSTATTUNG

- offizielle Landeskategorie: 3 Sterne
- Anzahl Wohneinheiten: 137
- Klimaanlage
- WLAN, in der gesamten Anlage
- À-la-carte-Restaurant
- Frühstücksraum, Poolbar
- Gartenanlage
- 1 Pool

WOHNBEISPIEL

- Superior (US1), 26–30 qm, Gartenseite, Gartenblick, Poolblick, Klimaanlage, Minibar kostenpflichtig, Safe, TV (Flachbildschirm)
- Superior Bungalow (BS1), 26–30 qm, Superior, Gartenseite, Gartenblick, Klimaanlage, Minibar kostenpflichtig, Safe, TV (Flachbildschirm)

Pro Person/Nacht in EUR inkl. ÜF	Anf H Leistung BKK30137B					
	Erw.	Kinder	A	B	C	D
US1F	2	0-1	25	35	27	21
BS1F	2	0-1	28	38	30	24
BS1, US1 Kind 2-11J.			12	16	12	9

A: 1.11.–27.12., 1.3.–31.3. B: 28.12.–5.1. C: 6.1.–29.2. D: 1.4.–31.10.

Halbpension (H): Bei Aufenthalt vom 1.11.–30.12. + EUR 15, für das erste Kind + EUR 8, bei Aufenthalt vom 31.12.–31.12. + EUR 0, für das erste Kind + EUR 0, bei Aufenthalt vom 1.1.–31.10. + EUR 15, für das erste Kind + EUR 8

An-/Abreise: täglich, auch als Pauschalreise buchbar – Flugmöglichkeiten und Preise erfahren Sie in Ihrem Reisebüro, obligatorischen Festtagszuschlag bitte im Reisebüro erfragen

Sunshine Vista Hotel ♦♦♦

- + Rooftop Pool und Bar
- + Einkaufszentrum in unmittelbarer Nähe

Empfehlungsrate **81%**

LAGE

- zum Strand: ca. 250 m

AUSSTATTUNG

- offizielle Landeskategorie: 3 Sterne
- Anzahl Wohneinheiten: 130
- WLAN, in der gesamten Anlage
- À-la-carte-Restaurant
- 1 Pool

WOHNBEISPIEL

- Superior (US1), 36–40 qm, Superior, Stadtblick, Klimaanlage, Safe, TV (Sat-TV)
- Deluxe (UD1), 36–40 qm, Deluxe, Stadtblick, Klimaanlage, Safe, TV (Sat-TV, Flachbildschirm)
- Studio (SB1), 46–50 qm, Klimaanlage, Safe, TV (Sat-TV, Flachbildschirm)

ERLEBEN

- Inklusive (teils Fremdanbieter)
- Fitnessraum

Pro Person/Nacht in EUR inkl. ÜF	Anf H Leistung BKK30135B						
	Erw.	Kinder	A	B	C	D	E
UD1F	2	0-1	26	37	31	28	25
US1F	2	0-1	24	34	29	26	22
SB1F	2	0-1	30	42	36	33	29
SB1, US1, UD1 Kind 2-11J.			11	16	14	12	10

A: 1.11.–27.12. B: 28.12.–5.1. C: 6.1.–29.2. D: 1.3.–31.3. E: 1.4.–31.10.

Halbpension (H): + EUR 15, für das erste Kind + EUR 8

An-/Abreise: täglich, auch als Pauschalreise buchbar – Flugmöglichkeiten und Preise erfahren Sie in Ihrem Reisebüro, obligatorischen Festtagszuschlag bitte im Reisebüro erfragen

Pattaya Garden Hotel ♦♦♦

- + Bungalows buchbar
- + Gutes Preis-Leistungs-Verhältnis
- + Zentrale Lage

Empfehlungsrate **62%**

LAGE

- zum Strand: ca. 800 m
- zum Flughafen: Bangkok, ca. 120 km
- Naklua Road, ca. 100 m

AUSSTATTUNG

- offizielle Landeskategorie: 2,5 Sterne
- Anzahl Etagen im Hauptgebäude: 3, Anzahl Wohneinheiten: 441
- WLAN, in der Lobby
- À-la-carte-Restaurant: landestypische Küche, internationale Küche
- Poolbar
- Begrüßungsdrink
- 2 Pools

WOHNBEISPIEL

- Standard Building (UB1), 21–25 qm, Nebengebäude, Dusche, Klimaanlage, TV, Balkon
- Standard Bungalow (BG1), 21–25 qm, Dusche, Klimaanlage, TV, Balkon

Pro Person/Nacht in EUR inkl. ÜF	Anf H Leistung BKK30256B				
	Erw.	Kinder	A	B	C
UB1F	2	0-1	17	21	15
BG1F	2	0-1	17	21	15
BG1, UB1 Kind 2-11J.			7	7	7

A: 1.11.–22.12., 6.1.–29.2. B: 23.12.–5.1. C: 1.3.–31.10.

An-/Abreise: täglich, auch als Pauschalreise buchbar – Flugmöglichkeiten und Preise erfahren Sie in Ihrem Reisebüro

Koh Chang, Koh Kood

Thailands Inseltraum

Die in ihrer Form an einen Elefanten erinnernde Insel bildet mit 46 weiteren Inseln, darunter Koh Kood und Koh Mak, einen Nationalpark. Mit traumhaften, ewig langen Stränden an seichem Wasser und dichtem Dschungel vermittelt sie Robinson-Feeling. Herrlich: der Strand Hat Sai Kaeo – einer der schönsten Strände Thailands!



ÜBERBLICK

Hauptstadt	Bangkok
Flughäfen	Bangkok (BKK) Trat (TDX)
Flugdauer	ca. 11 Stunden
Lage	Golf von Thailand
Einwohnerzahl	ca. 5.400
Währung	Baht (THB)

ENTDECKEN UND ERLEBEN

Die bezaubernde Insel Koh Chang liegt im östlichen Golf von Thailand. Besuchen Sie Koh Changs Nationalpark, atemberaubende Wasserfälle, Tropfsteinhöhlen und historische Buddhatempel oder lassen Sie an einem der vielen Sandstrände einfach die Seele baumeln.

Nach Phuket ist Koh Chang mit rund 429 qkm die zweitgrößte Insel Thailands, wegen ihrer Form auch „Elefanteninsel“ genannt, liegt vor der Ostküste, nahe der kambodschanischen Grenze und bildet mit 52 weiteren Inseln, wie z. B. Koh Kood und Koh Mak, einen Nationalpark. Koh Chang ist noch relativ unberührt, da das mit Dschungel bewachsene Bergland dem Fremdenverkehr natürliche Grenzen setzt. Auf der Westküste der Insel laden traumhafte, kilometerlange Strände mit seichem Wasser zu gemütlichen Strandwanderungen ein. Darunter auch der „Hat Sai Kaeo“ – der palmengesäumte „Strand des weißen Sandes“, der als einer der schönsten Strände Thailands gilt. Anreise: Flughafen Bangkok. Weiterflug nach Trat: Fahrzeit Trat–Pier ca. 30 Minuten. Fähüberfahrt mit Transfer auf Koh Chang 45–60 Minuten.

TRANSFERS NACH WUNSCH

Mit DERTOUR beginnt die Entspannung schon bei der Anreise. Dazu gehört auch ein Transfer nach Maß – z.B. per Bus oder auch als Privattransfer. Falls Ihre gebuchte Reise keinen Transfer beinhaltet oder Sie eine höherwertige Transferleistung wünschen, finden Sie alle zubuchbaren Transfer-Möglichkeiten auf den Seiten 326–332 und bei der Hotel- oder Rundreisenbeschreibung auf www.informierender.de

KLONG PRAO BEACH



Wohnbeispiel Villa

- + Direkt am langen Sandstrand gelegen
- + Modernes Design-Hotel mit Zimmern und Villen
- + Einige Restaurants und Geschäfte in Gehdistanz

KLONG PRAO BEACH



Wohnbeispiel Superior Garden View

- + Direkt am langen Strand gelegen
- + Gemütliches Resort inmitten einer tropischen Gartenanlage Attraktive Frühbucher-Angebote

The Dewa Koh Chang ♦♦♦♦

Ruhesuchende lieben diese kleine Oase am Klong-Prao-Strand. Und das nicht nur wegen des hohen Maßes an Privatsphäre: es ist ein echtes Schmuckstück modernen Designs.

CHARME

LAGE

- direkt am Strand: Klong Prao
- zum Ortszentrum: ca. 500 m
- zum Strand: White Sand Beach, ca. 8 km
- ruhig
- Sandstrand: öffentlich, öffentliche Strandnutzung kostenfrei

AUSSTATTUNG

- offizielle Landeskategorie: 5 Sterne
- Anzahl Wohneinheiten: 59
- Breitband-Internet, in der gesamten Anlage
- 2 À-la-carte-Restaurants
- Bar
- 1 Pool: 500 qm, Sonnenschirme, Liegen

WOHNBEISPIEL

- Deluxe (UD1), 51-60 qm, Deluxe, Gartenseite, Poolblick, kombinierter Wohn-/Schlafraum, Klimaanlage,

- Minibar kostenpflichtig, Safe, Balkon oder Terrasse (möbliert)
- Villa (VB1), 61-70 qm, Gartenblick, kombinierter Wohn-/Schlafraum, Klimaanlage, Minibar kostenpflichtig, Safe, Balkon oder Terrasse (möbliert)
- weitere Unterkünfte buchbar

VERPFLEGUNG

- Frühstück, Halbpension, Vollpension

KINDER

- Kinderpool (außen)
- Kindermenü
- Zimmerausstattung: Babybett

ERLEBEN

- Gegen Gebühr (teils Fremdanbieter)
- Spa
- Massagen

Centara Koh Chang Tropicana Resort ♦♦♦♦

Genießen Sie Koh Chang's besten Strand im Centara Koh Chang Tropicana Resort, ideal für Paare, Gruppen von Freunden und Familien. Von Kinderspaß bis Wellness!

Empfehlungsrate **90%**

LAGE

- direkt am Strand
- zum Ortszentrum: ca. 1 km
- ruhig
- Sandstrand

AUSSTATTUNG

- offizielle Landeskategorie: 4 Sterne
- Anzahl Wohneinheiten: 157
- kindgerecht, familienfreundlich
- WLAN, in der gesamten Anlage
- À-la-carte-Restaurant
- hoteleigene Strandbar, Lobbybar, Poolbar
- Transferservice (kostenpflichtig)
- Gartenanlage
- 2 Pools: Sonnenschirme, Liegen, Badetuch

WOHNBEISPIEL

- Superior Garden View (US1), 41-45 qm, Superior, Hauptgebäude, Gartenblick, Klimaanlage, Minibar

- kostenpflichtig, Safe, Balkon (möbliert)

- Deluxe Garden View (UD1), 36-40 qm, Deluxe, Hauptgebäude, Gartenblick, Klimaanlage, Minibar kostenpflichtig, Safe, Balkon (möbliert)
- weitere Unterkünfte buchbar

VERPFLEGUNG

- Frühstück, Halbpension, Vollpension

KINDER

- Kinderclub/Miniclub
- Spielplatz (außen)
- Zimmerausstattung: Babybett

ERLEBEN

- Gegen Gebühr (teils Fremdanbieter)
- Spa
- Fitnessraum

Hotelpreise pro Person/Nacht in EUR inkl. ÜF		Anf H Leistung TDX20104B						
		Erw.	Kinder	A	B	C	D	E
UD1F	Deluxe	2	0-2	66	105	72	66	44
VM1F	Grand Villa	2	0-2	177	241	208	177	131
VB1F	Villa	2	0-2	89	131	98	89	59
VB1, VM1, UD1	Kind	4-11J.		43	43	43	43	33
VB1, VM1, UD1	Kinderermäßigung	2-3J.		-100%	-100%	-100%	-100%	-100%

A: 1.11.-23.12. B: 24.12.-5.1. C: 6.1.-29.2. D: 1.3.-16.4. E: 17.4.-31.10.

Vollpension (V): Bei Aufenthalt vom 1.11.-31.10. + EUR 38
Halbpension (H): Bei Aufenthalt vom 1.11.-31.10. + EUR 21 **Mindestaufenthalt:** 4 Nächte vom 24.12.-5.1.
An-/Abreise: täglich, obligatorischen Festtagszuschlag bitte im Reisebüro erfragen

Hotelpreise pro Person/Nacht in EUR inkl. ÜF		Anf H Leistung TDX20101B					
		Erw.	Kinder	A	B	C	D
UD1F	Deluxe Garden View	2	0-1	51	101	56	37
US1F	Superior Garden View	2	0-1	45	94	49	31
BD1F	Cabana Garden View	2	0-1	56	105	61	42
UD1	Kind 2-11J.			21	21	21	18
US1	Kind 2-11J.			21	21	21	15

A: 1.11.-21.12., 1.3.-30.4. B: 22.12.-5.1. C: 6.1.-29.2. D: 1.5.-31.10.

Vollpension (V): Bei Aufenthalt vom 1.11.-31.10. + EUR 26
Halbpension (H): Bei Aufenthalt vom 1.11.-31.10. + EUR 16 **Mindestaufenthalt:** 4 Nächte vom 28.12.-31.12.
An-/Abreise: täglich, obligatorischen Festtagszuschlag bitte im Reisebüro erfragen

KLONG PRAO BEACH



Wohnbeispiel Deluxe Villa

- + Direkt am Sandstrand gelegen
- + Einige Restaurants und Geschäfte in Gehweite
- + Umgeben von der faszinierenden Kulisse des Nationalparks
- + Resort mit Villen im zeitgenössischen und asiatischen Stil

KAI BAE BEACH

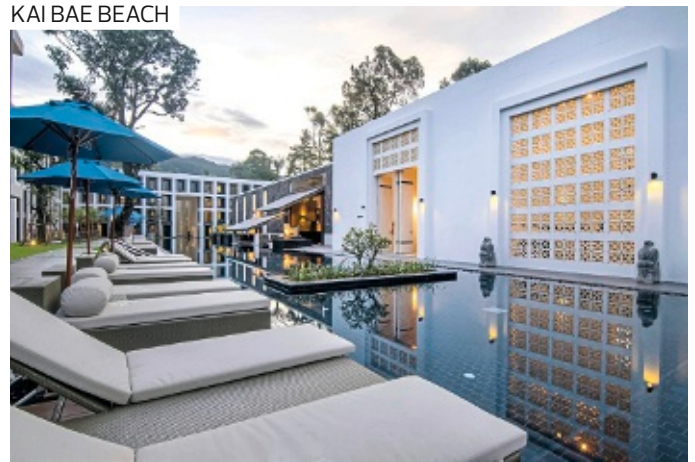

Wohnbeispiel Deluxe

- + Direkt am Strand gelegen
- + Restaurants und Geschäfte in der Umgebung
- + Großer Swimmingpool

Barali Resort ♦♦♦♦

Die im thailändischen Stil konzipierte Anlage erfreut Auge und Herz. Eingebettet in die grandiose Landschaft des Nationalparks und direkt am Klong Prao Beach ist dies eine wahre Idylle.

- LAGE**
- direkt am Strand: Klong Prao
 - zum Hafen: ca. 15 km
 - Sandstrand: öffentliche Strandbar, Sonnenschirme, Liegen
- AUSSTATTUNG**
- offizielle Landeskategorie: 4 Sterne
 - Anzahl Wohneinheiten: 40
 - Hotelsafe
 - WLAN, in der gesamten Anlage
 - Buffetrestaurant
 - Swim-Up-Bar, Bar
 - 1 Pool: Sonnenschirme und Liegen

- WOHNBEISPIEL**
- Deluxe Villa (VD1), 46-50 qm, Dusche, Badewanne, Regendusche, Haartrockner, Klimaanlage, Minibar, Safe, TV, Kaffee/ Tee, Terrasse
 - Premier Deluxe Villa (VM1), 46-50 qm, Dusche, Badewanne, Regendusche, Haartrockner, Klimaanlage, Minibar, Safe, TV, Kaffee/ Tee, Terrasse
 - weitere Unterkünfte buchbar

- VERPFLEGUNG**
- Frühstück, Halbpension, Vollpension

- KINDER**
- Kinderpool (außen)

- ERLEBEN**
Gegen Gebühr (teils Fremdanbieter)
- Massagen
 - Kajak
 - Schnorcheln

Awa Koh Chang ♦♦♦♦

Genießen Sie die einmalige Lage direkt am Kai Bae Beach. Auch ein kühles Bad im ca. 1.200 qm großen Pool ist herrlich! Das i-Tüpfelchen ist die tolle Atmosphäre in der stylischen Anlage.

- LAGE**
- direkt am Strand: Kai Bae
 - zum Hafen: ca. 15 km
 - ruhig
 - Sandstrand
- AUSSTATTUNG**
- offizielle Landeskategorie: 4 Sterne
 - Anzahl Etagen im Hauptgebäude: 4, Anzahl Wohneinheiten: 87
 - modern
 - WLAN, in der gesamten Anlage
 - À-la-carte-Restaurant
 - Restaurant
 - hoteleigene Strandbar, Poolbar
 - 1 Pool: Sonnenschirme, Liegen, Liegestühle, Liegenauflagen

- WOHNBEISPIEL**
- Deluxe (UD1), 51-60 qm, Hauptgebäude, Dusche, Badewanne, Haartrockner, Klimaanlage, TV (Sat-TV), Kaffee/ Tee, Balkon (möbliert)
 - Deluxe Premium (UM1), 51-60 qm, Hauptgebäude, Poolblick, Dusche, Badewanne, Haartrockner, Klimaanlage, TV (Sat-TV), Kaffee/ Tee, Balkon (möbliert)
 - weitere Unterkünfte buchbar

- VERPFLEGUNG**
- Frühstück, Halbpension, Vollpension

- KINDER**
- Kinderclub/Miniclub (kostenpflichtig)

Hotelpreise pro Person/Nacht in EUR inkl. ÜF		Anf H Leistung TDX20102B		
		Erw.	Kinder	A B C
VBOF	Beachfront Villa	2	0-2	108 108 75
VD1F	Deluxe Villa	2	0-2	67 72 44
VM1F	Premier Deluxe Villa	2	0-2	74 77 50
VM1, VD1, VBO	Kind 5-11J.			36 36 30
VM1, VD1, VBO	Kinderermäßigung 2-4J.			-100% -100% -100%
	A: 1.11.-20.12. B: 21.12.-31.3. C: 1.4.-31.10.			

Vollpension (V): Bei Aufenthalt vom 1.11.-31.10. + EUR 57
Halbpension (H): Bei Aufenthalt vom 1.11.-31.10. + EUR 38
An-/Abreise: täglich, obligatorischen Festtagszuschlag bitte im Reisebüro erfragen

Hotelpreise pro Person/Nacht in EUR inkl. ÜF		Anf H Leistung TDX20106B						
		Erw.	Kinder	A	B	C	D	E
UD1F	Deluxe	2	0-2	54	94	61	54	39
UDOF	Deluxe Beachfront	2	0-2	71	112	79	71	51
UM1F	Deluxe Premium	2	0-2	62	102	69	62	44
UDO, UD1	Kind 4-11J.			18	18	18	18	13
UM1	Kind 4-11J.			8	8	8	8	8
	A: 1.11.-23.12. B: 24.12.-5.1. C: 6.1.-29.2. D: 13.-16.4. E: 17.4.-31.10.							

Vollpension (V): Bei Aufenthalt vom 1.11.-31.10. + EUR 38,
Halbpension (H): Bei Aufenthalt vom 1.11.-31.10. + EUR 21
Mindestaufenthalt: 4 Nächte vom 24.12.-5.1.
An-/Abreise: täglich, obligatorischen Festtagszuschlag bitte im Reisebüro erfragen

WHITE SAND BEACH



- + Direkt am belebten White Sand Beach
- + Restaurants und Einkaufsmöglichkeiten in der Nähe
- + Zimmer und Villen buchbar

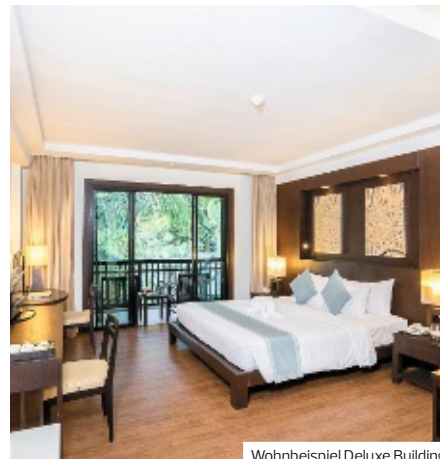

Wohnbeispiel Deluxe Building



KC Grande Resort & Spa ♦♦♦♦

White Sand Beach – klingt das nicht traumhaft? Das Hotel liegt direkt an besagtem weißen Sandstrand und bietet Ihnen zudem einen sehr schmucken TROPENGARTEN. Das Personal ist so liebenswürdig, dass Sie sich schnell zu Hause fühlen – und nicht mehr weg wollen.

Empfehlungsrate **96%**

LAGE

- direkt am Strand: White Sand Beach
- zentral
- Sandstrand: leicht abfallend, öffentlich, öffentliche Strandnutzung kostenfrei, von der Anlage getrennt durch Straße

AUSSTATTUNG

- offizielle Landeskategorie: 4 Sterne
- Anzahl Gebäude: 6, Anzahl Wohneinheiten: 208
- kindgerecht, familienfreundlich, komfortabel
- Hotelsafe
- WLAN, in der gesamten Anlage
- A-la-carte-Restaurant
- Swim-Up-Bar, Rooftop-Bar
- Gartenanlage
- 4 Pools: Sonnenschirme, Liegen, Badetuch

WOHNBEISPIEL

- Deluxe Building (UD1), 41–45 qm, Deluxe, Gartenseite, Dusche, Badewanne, Klimaanlage, Minibar kostenpflichtig, Safe, Balkon oder Terrasse (möbliert)
- Garden View Deluxe – Villa (VDG), 46–50 qm, Gartenseite, Gartenblick, renoviert (2015), kombinierter Wohn-/Schlafraum, Dusche oder Badewanne, Klimaanlage, Minibar kostenpflichtig, Safe, Terrasse (möbliert)

- Sea View Grande Deluxe (UMM), 51–60 qm, Deluxe, Meerseite, Meerblick, Dusche oder Badewanne, Klimaanlage, Minibar kostenpflichtig, Safe, Balkon oder Terrasse (möbliert)
- Pool View Jacuzzi Deluxe – Hillside (UDP), 41–45 qm, Deluxe, Landseite, Bergseite, Poolblick, Dusche, Badewanne, Klimaanlage, Minibar kostenpflichtig, Safe, Balkon (möbliert)
- weitere Unterkünfte buchbar

VERPFLEGUNG

- Frühstück, Halbpension, Vollpension, All Inclusive

KINDER

- Kinderclub/Miniclub
- Kinderpool (außen)
- Babysitter-Service (kostenpflichtig)
- Zimmerausstattung: Babybett

ERLEBEN

- Inklusive (teils Fremdanbieter)
- Whirlpool
 - Saunabereich
 - Fitnessraum
- Gegen Gebühr (teils Fremdanbieter)
- Spa: Nebengebäude mit Bademantelgang
 - Massagen

Hotelpreise pro Person/Nacht in EUR inkl. ÜF		Anf H Leistung TDX20003B					
		Erw.	Kinder	A	B	C	D
UD1F	Deluxe Building	2	0-2	61	110	61	38
VDGF	Garden View Deluxe Villa	2	0-2	84	133	84	53
UMMF	Sea View Grande Deluxe	2	0-2	88	137	88	56
UDPF	Pool View Jacuzzi Deluxe – Hillside	2	0-2	67	116	67	41
UDP, UMM, VDG, UD1	Kind		4-12 J.	31	31	31	26
UDP, UMM, VDG, UD1	Kinderermäßigung		2-3 J.	-100%	-100%	-100%	-100%
A: 1.11.-22.12. B: 23.12.-5.1. C: 6.1.-16.4. D: 17.4.-31.10.							
All Inclusive (A): + EUR 76 Vollpension (V): + EUR 44 Halbpension (H): + EUR 25							
Mindestaufenthalt: 3 Nächte vom 29.12.-2.1. An-/Abreise: täglich							

WHITE SAND BEACH



Wohnbeispiel Deluxe Villa - Seaside Wing

- + Restaurants und Einkaufsmöglichkeiten fußläufig erreichbar
- + Swimmingpool direkt am Strand

KOH KOOD



Wohnbeispiel Hilltop Duplex Bungalow

- + Bungalows auf einer tropischen Palmeninsel
- + Eingebettet in die tropische Natur

Kacha Resort & Spa Koh Chang ♦♦♦♦

Die Anlage befindet sich direkt am berühmten Strand White Sand Beach. Das Stadtzentrum mit Restaurants, Bars und Shoppingmöglichkeiten ist nah. Erholung und Abwechslung zugleich!

- LAGE**
- direkt am Strand: White Sand
 - Sandstrand: flach abfallend

- AUSSTATTUNG**
- offizielle Landeskategorie: 4 Sterne
 - Anzahl Wohneinheiten: 206
 - Hotelsafe
 - WLAN, in den öffentlichen Bereichen
 - A-la-carte-Restaurant
 - hoteleigene Strandbar, Swim-Up-Bar
 - Sonnenterrasse, Gartenanlage
 - 2 Pools: Sonnenschirme, Liegen, Liegenauflagen

- WOHNBEISPIEL**
- Hillside Deluxe Building - Hillside Wing (UD1), 36-40 qm, Schreibtisch, Couch, Dusche, Badewanne, bodengleiche Dusche, Haartrockner, Klimaanlage, Minibar kostenpflichtig, Safe, TV (Sat-TV, Flachbildschirm),

- WLAN, kostenpflichtig, Kaffee/Tea, Balkon oder Terrasse (möbliert)
- weitere Unterkünfte buchbar

- VERPFLEGUNG**
- Frühstück, Halbpension, Vollpension

- KINDER**
- Kinderclub/Miniclub
 - Spielzimmer
 - Kinderpool (außen)

- ERLEBEN**
- Inklusive (teils Fremdanbieter)
- Beachvolleyball
 - Fitnessraum: Laufband, Ergometer
 - Gegen Gebühr (teils Fremdanbieter)
 - Spa
 - Massagen: Thai-Massage, Fußreflexzonen-Massage

Hotelpreise pro Person/Nacht in EUR inkl. ÜF		Anf H Leistung TDX20002B					
		Erw.	Kinder	A	B	C	D
UDCF	Seaside Deluxe Building - Seaside Wing	2	0-2	48	64	48	36
BDCF	Deluxe Chalet - Seaside Wing	2	0-2	53	69	53	41
VDCF	Deluxe Villa - Seaside Wing	2	0-2	58	75	58	44
UD1F	Hillside Deluxe Building - Hillside Wing	2	0-2	43	59	43	32
UD1, VDC, BDC, UDC	Kind 3-11J.			28	28	28	28
UD1, VDC, BDC, UDC	Kinderermäßigung 2-2J.			-100%	-100%	-100%	-100%

A: 1.11.-19.12. B: 20.12.-10.1. C: 11.1.-30.4. D: 1.5.-31.10.

Vollpension (V): Bei Aufenthalt vom 1.11.-31.10. + EUR 39 **Halbpension (H):** Bei Aufenthalt vom 1.11.-31.10. + EUR 22 **An-/Abreise:** täglich, obligatorischen Festtagszuschlag bitte im Reisebüro erfragen

Tolani Resort Koh Kood ♦♦♦♦

Auf der Suche nach einem vor der Welt verborgenen Hideaway? Von der polynesischen Stammeskultur inspiriert, genießen Sie hier hochklassigen Komfort und thailändische Gastfreundschaft.

- LAGE**
- auf der Insel: Koh Kood
 - direkt am Strand
 - Transfer per Minibus und Schnellboot, Dauer ca. 2,50 Stunden
 - Felsstrand: naturbelassen

- AUSSTATTUNG**
- offizielle Landeskategorie: 4 Sterne
 - Anzahl Wohneinheiten: 30
 - WLAN, in der gesamten Anlage
 - Restaurant
 - Bar
 - Sonnenterrasse, Gartenanlage
 - 1 Pool: Sonnenschirme, Liegen

- WOHNBEISPIEL**
- Hilltop Duplex Bungalow (BB1), 41-45 qm, 2 Etagen, Duplex, auf der Hügelspitze, am Hang, Panorama-Resortblick, Regenwaldblick, 1 separates Schlafzimmer, Meerblick (seitlich),

- kombinierter Wohn-/Schlafraum, Klimaanlage, Minibar kostenpflichtig, Safe, Terrasse (möbliert)
- weitere Unterkünfte buchbar

- VERPFLEGUNG**
- Frühstück, Halbpension, Vollpension

- ERLEBEN**
- Inklusive (teils Fremdanbieter)
- Beachvolleyball
 - Billard, Darts
 - Gegen Gebühr (teils Fremdanbieter)
 - Schnorcheln
 - Tauchschule: PADI, im Ort, kostenpflichtig
 - Inseltour

- TIPPS & HINWEISE**
- Badestrand bei Flut per Kajak (Flusslauf ca. 100 m breit) bzw. per Fußweg (ca. 20 Minuten) erreichbar

Hotelpreise pro Person/Nacht in EUR inkl. ÜF		Anf H Leistung TDX30001B				
		Erw.	Kinder	A	B	C
BB1F	Hilltop Duplex Bungalow	2	0-2	79	103	72
V55F	Beach Front Pool Villa	2	0-2	218	243	170
VSMF	Superior Seaview Villa	2	0-1	92	116	89
VDMF	Deluxe Seaview Villa	2	0-1	110	134	105
VDM, VSM, V55, BB1	Kind 4-11J.			25	25	25
VDM, VSM, V55, BB1	Kinderermäßigung 2-3J.			-100%	-100%	-100%

A: 1.11.-23.12. B: 24.12.-5.1. C: 1.5.-31.10.

Vollpension (V): Bei Aufenthalt vom 1.11.-23.12. + EUR 38, bei Aufenthalt vom 24.12.-24.12. + EUR 0, bei Aufenthalt vom 25.12.-30.12., 1.1.-31.10. + EUR 38, bei Aufenthalt vom 31.12.-31.12. + EUR 11 **Halbpension (H):** Bei Aufenthalt vom 1.11.-23.12., 25.12.-30.12., 1.1.-31.10. + EUR 27, bei Aufenthalt vom 24.12.-24.12., 31.12.-31.12. + EUR 0 **An-/Abreise:** täglich, auch als Pauschalreise buchbar - Flugmöglichkeiten und Preise erfahren Sie in Ihrem Reisebüro, obligatorischen Festtagszuschlag bitte im Reisebüro erfragen

Koh Samui, Koh Phangan & Koh Tao

Paradiesische Inseln im Golf von Siam

Blütenweiße Strände, zahllose Kokospalmen und schaukelnde Fischerboote auf azurblauem Wasser prägen das postkartenschöne Bild der Insel. Aber auch für sein abwechslungsreiches Nachtleben wird Koh Samui von Urlaubern geschätzt! Weit beschaulicher geht es auf Koh Phangan und Koh Tao zu: Naturidylle pur!

ÜBERBLICK

Hauptstadt	Bangkok
Flughafen	Koh Samui (USM)
Flugdauer	ca. 11 Stunden
Zeitdifferenz	MEZ +6 Std., MESZ + 5Std.
Einwohnerzahl	ca. 40.000
Amtssprache	Thai
Währung	Baht (THB)

IHRE URLAUBSREGIONEN

Koh Samui

Die Palmeninsel Koh Samui zählt mit seiner Vielzahl an Hotels, seinem großen Angebot an Restaurants und Einkaufsmöglichkeiten sowie seinem pulsierenden Nachtleben zu den beliebtesten Reisezielen Südost-Asiens. Das Landesinnere ist von zahlreichen Kokosnussplantagen geprägt, daher auch der Beinamen „Kokosnussinsel“. Die schönsten Strände liegen an der Nord- und an der Ostküste, die populärsten sind Chaweng und Lamai. Zu den wenigen Sehenswürdigkeiten zählen die Wasserfälle von Hin Lat und Na Muang, die phallusförmige Felsformation am Südende der Lamai-Bucht sowie

„Big Buddha“, ein massiver sitzender Buddha auf der Halbinsel Koh Fan im Nordosten.

Koh Phangan

Die hügelige Insel Koh Phangan liegt nur eine kurze Bootsfahrt entfernt, ca. 20 km nördlich von Koh Samui und stellt mit ihren versteckt liegenden Stränden eine Oase der Erholung dar. Sie ist mit 170 Quadratkilometern die fünftgrößte Insel Thailands. Hier ist das Leben noch beschaulicher, ausgenommen am Hat Rin-Strand. Hier hat sich in den letzten Jahren ein Partyzentrum für junge Leute entwickelt, wo die berühmten Vollmond-Partys stattfinden.

Koh Tao

40 km nordwestlich von Koh Phangan befindet sich die Schildkröteninsel Koh Tao, die besonders bei Tauchern aufgrund der spektakulären Unterwasserwelt beliebt ist. Sie ist die drittgrößte Insel des Samui Archipels. Sowohl Koh Tao als auch Koh Phangan sind nach wie vor noch sehr idyllisch und wegen des schlechten Straßennetzes touristisch noch weniger erschlossen.



TRANSFERS NACH WUNSCH

Mit DERTOUR beginnt die Entspannung schon bei der Anreise. Dazu gehört auch ein Transfer nach Maß – z.B. per Bus oder auch als Privattransfer. Falls Ihre gebuchte Reise keinen Transfer beinhaltet oder Sie eine höherwertige Transferleistung wünschen, finden Sie alle zubuchbaren Transfer-Möglichkeiten auf den Seiten 326–332 und bei der Hotel- oder Rundreisenbeschreibung auf www.informierender.de

MAENAM BEACH



- + Luxuriöses Resort mit hervorragendem Service
- + Weitläufige Gartenanlage
- + Großzügiges Spa
- + Viele Sportmöglichkeiten
- + Hoteleigener Golfplatz



Wohnbeispiel Duplex Suite

Santiburi Koh Samui ♦♦♦♦♦

Mit hohem Luxus-Faktor gehört dieses Hotel ganz klar zu unserer PREMIUM-Kollektion. Vom Butlerservice bis zur Green-Fee-Ermäßigung erfüllt das Haus alle Ansprüche spielend. Ihr Paradies auf Erden wartet auf Koh Samui – gönnen Sie es sich!

PREMIUM

Empfehlungsrate **98%**

LAGE

- direkt am Strand: Maenam
- zum Golfplatz: Santiburi Samui Country Club, ca. 4 km
- zum Flughafen: Koh Samui, ca. 12 km
- ruhig
- Sandstrand: gehört zur Anlage, ca. 300 m lang, Sonnenschirme, Liegen, Strandservice

AUSSTATTUNG

- offizielle Landeskategorie: 5 Sterne
- Anzahl Wohneinheiten: 96
- familienfreundlich
- WLAN, in der gesamten Anlage
- 2 A-la-carte-Restaurants
- Buffetrestaurant
- hoteleigene Strandbar, Poolbar, Bar
- Gartenanlage
- 1 Pool: Sonnenschirme, Liegen

WOHNBEISPIEL

- Duplex Suite (WB1), 61-70 qm, Hauptgebäude, Gartenblick, Poolblick, Klimaanlage, Minibar kostenpflichtig, Safe, Balkon (möbliert)
- Deluxe Garden Villa (VDG), 101-120 qm, Deluxe, Gartenblick, Klimaanlage, Minibar kostenpflichtig, Safe, Terrasse (möbliert)
- Deluxe Pool Villa (VD5), 121-150 qm, Deluxe, Gartenblick, Klimaanlage, Minibar kostenpflichtig, Safe, Terrasse (möbliert), Privatpool

- Grand Deluxe Pool Villa (VM5), >200 qm, Gartenblick, Klimaanlage, Minibar kostenpflichtig, Safe, Terrasse (möbliert), direkter Poolzugang, Privatpool
- weitere Unterkünfte buchbar

VERPFLEGUNG

- Frühstück, Halbpension, Vollpension

KINDER

- Kinderclub/Miniclub: 4-12 Jahre
- Spielplatz (außen)
- Trampolin
- Kinderpool (außen)
- Kindermenü
- Zimmerausstattung: Babybett (auf Anfrage)

ERLEBEN

- Inklusiv (teils Fremdanbieter)
- Beachvolleyball, Fußball
- Fitnessraum: Klimatisiert
- Gegen Gebühr (teils Fremdanbieter)
- Spa: Lén Spa
- Kajak
- Windsurfen
- Stand-Up-Paddling
- Golfplatz vorhanden: 18-Loch, Green-Fee ermäßigt
- Tennis: 1 Hartplatz
- Fahrradverleih

TIPPS & HINWEISE

- 3 Stunden Wasseraktivitäten pro Wohneinheit und Tag kostenfrei (Kajak, Windsurfen oder Stand-Up-Paddling, je nach Verfügbarkeit)



„The Beach House & Bar“

Hotelpreise pro Person/Nacht in EUR inkl. ÜF		Anf H Leistung USM30212B						
		Erw.	Kinder	A	B	C	D	E
WB1F	Duplex Suite	2	0-1	151	437	223	154	254
VDGF	Deluxe Garden Villa	2	0-2	185	480	267	189	280
VD5F	Deluxe Pool Villa	2	0-2	265	544	336	269	375
VM5F	Grand Deluxe Pool Villa	2	0-3	310	578	392	313	451
WB1, VDG, VD5, VM5	Kind	5-11J.		41	41	41	41	41
WB1, VDG, VD5, VM5	Kinderermäßigung	2-4J.		-100%	-100%	-100%	-100%	-100%

A: 1.11.-23.12. B: 24.12.-6.1. C: 7.1.-6.4. D: 7.4.-15.7., 1.9.-31.10. E: 16.7.-31.8.
 Vollpension (V): + EUR 88 Halbpension (H): + EUR 60
 Mindestaufenthalt: 3 Nächte vom 28.12.-2.1. Anreise: täglich Abreise: je täglich vom 1.11.-30.12., vom 1.1.-31.10., auch als Pauschalreise buchbar - Flugmöglichkeiten und Preise erfahren Sie in Ihrem Reisebüro

MAENAM BEACH



Wohnbeispiel Tropical Villa

- + Besonders umweltbewusstes Hotelmanagement
- + Liebevoll gestaltete Anlage
- + Im Stil eines thailändischen Dorfes erbaut

Saree Samui ♦♦♦♦

Machen Sie sich bereit, Ihr Herz an diese Besondere Adresse zu verlieren! Natürlichkeit wird großgeschrieben: Zauberhaft verschmelzen Bungalows und Garten miteinander.

CHARME

Empfehlungsrate 96%

LAGE

- direkt am Strand: Maenam Beach
- ruhig
- Sandstrand

AUSSTATTUNG

- offizielle Landeskategorie: 4 Sterne
- Anzahl Wohneinheiten: 52
- WLAN, in der gesamten Anlage
- À-la-carte-Restaurant
- Gartenanlage
- 1 Pool: Sonnenschirme, Liegen

WOHNBEISPIEL

- Tropical Villa (VB1), 91-100 qm, Gartenseite, Erdgeschoss, Gartenblick, separates Schlafzimmer, nach oben halb offenes Bad, Klimaanlage, Minibar kostenpflichtig, Safe, Kaffee/ Tee, Terrasse, Garten
- Tropical Pool Villa (VB5), 91-100 qm, Erdgeschoss, separates Schlafzimmer, nach oben halb offenes Bad,

Klimaanlage, Minibar kostenpflichtig, Safe, Kaffee/ Tee, Terrasse (möbliert), Garten, direkter Poolzugang, Privatpool
▪ weitere Unterkünfte buchbar

VERPFLEGUNG

- Frühstück, Halbpension, Vollpension

KINDER

- Kinderpool (außen)
- Babysitter-Service (kostenpflichtig)
- Kindermenü
- Zimmerausstattung: Babybett

ERLEBEN

- Gegen Gebühr (teils Fremdanbieter)
- Spa
 - Massagen
 - Yoga

Hotelpreise pro Person/Nacht in EUR inkl. ÜF		Anf H Leistung USM30282B					
		Erw.	Kinder	A	B	C	D
VB1F	Tropical Villa	2	0-1	64	128	95	105
VB5F	Tropical Pool Villa	2	0-1	82	157	125	134
V1MF	Sea View Family Villa	2	0-2	100	175	143	152
VBMF	Sea View Family Pool Villa	2	0-2	141	221	182	195
VB1, VB5, V1M, VBM Kind 2-11J.				25	25	25	25

A: 111.-23.12., 16.4.-14.7., 1.9.-31.10. B: 24.12.-6.1. C: 7.1.-15.4. D: 15.7.-31.8.

Vollpension (V): Bei Aufenthalt vom 1.11.-31.10. + EUR 50, für das erste Kind + EUR 25 Halbpension (H): Bei Aufenthalt vom 1.11.-31.10. + EUR 28, für das erste Kind + EUR 14 Mindestaufenthalt: 5 Nächte vom 24.12.-6.1. An-/Abreise: täglich, obligatorischen Festtagszuschlag bitte im Reisebüro erfragen, auch als Pauschalreise buchbar - Flugmöglichkeiten und Preise erfahren Sie in Ihrem Reisebüro

MAENAM BEACH

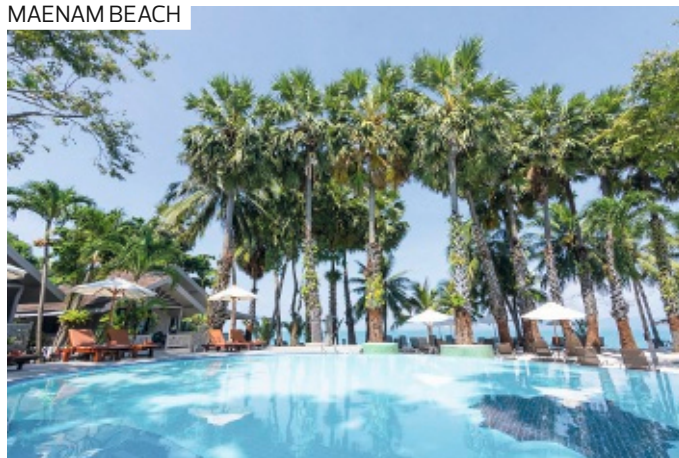

Wohnbeispiel Villa

- + Direkt am ruhigen Strand
- + Im modernen thailändischen Stil
- + Bei Stammgästen sehr beliebte Anlage

Paradise Beach Resort ♦♦♦♦

Die Anlage bezaubert im modernen asiatischen Design und mit exzellentem Service. Das Restaurant „Terrace“ bietet eine großartige Küche und einen wunderbaren Blick auf die Nachbarinsel.

Empfehlungsrate 83%

LAGE

- direkt am Strand
- zum Ortszentrum: Maenam Zentrum, ca. 1,60 km
- Sandstrand

AUSSTATTUNG

- offizielle Landeskategorie: 4 Sterne
- Anzahl Wohneinheiten: 94
- WLAN, in der gesamten Anlage
- Restaurant
- 2 Pools: Sonnenschirme, Liegen

WOHNBEISPIEL

- Grand Deluxe Double (UD1), 26-30 qm, Etage, 1., Gartenseite, Hauptgebäude, Gartenblick, Doppelbett (Kingsize), Klimaanlage, Safe, Balkon (möbliert)
- Grand Deluxe Family (FD1), 36-40 qm, Gartenseite, Erdgeschoss, Hauptgebäude, Gartenblick, Doppelbett (Kingsize), Klimaanlage, Safe, Terrasse (möbliert)

- Premium Deluxe (UM3), 36-40 qm, Gartenseite, Poolseite, Gartenblick, Poolblick, Klimaanlage, Safe, Terrasse (möbliert)
- Villa (VB1), 26-30 qm, Strandlage, Meerblick (zum Teil), Klimaanlage, Safe, Terrasse (möbliert)
- weitere Unterkünfte buchbar

VERPFLEGUNG

- Frühstück, Halbpension, Vollpension, All Inclusive

KINDER

- Hochstühle im Restaurant
- Zimmerausstattung: Babybett

ERLEBEN

- Gegen Gebühr (teils Fremdanbieter)
- Spa

Hotelpreise pro Person/Nacht in EUR inkl. ÜF		Anf H Leistung USM30230B						
		Erw.	Kinder	A	B	C	D	E
UM3F	Premium Deluxe	2	0-2	69	92	84	75	67
VB1F	Villa	2	0-1	103	149	134	112	103
UD1F	Grand Deluxe Double	2	0-1	53	75	67	59	53
FD1F	Grand Deluxe Family	2	0-2	59	82	74	66	59
FD1, UD1, VB1, UM3 Kind 4-11J.				25	25	25	25	25
FD1, UD1, VB1, UM3 Kinderermäßigung 2-3J.				-100%	-100%	-100%	-100%	-100%

A: 111.-22.12., 14.4.-14.7. B: 23.12.-6.1. C: 7.1.-29.2., 15.7.-24.8. D: 1.3.-13.4. E: 25.8.-31.10.

All Inclusive (A): + EUR 91 Vollpension (V): + EUR 47 Halbpension (H): + EUR 27 Mindestaufenthalt: 3 Nächte vom 31.12.-31.12. An-/Abreise: täglich, auch als Pauschalreise buchbar - Flugmöglichkeiten und Preise erfahren Sie in Ihrem Reisebüro

BOPHUT



- + Resort im modernen Thai-Stil eingebettet in herrliche tropische Gartenanlage
- + Direkt am kilometerlangen Sandstrand von Bophut
- + Familien-Zimmer (FB1) und Plunge Pool Villen (VB6) buchbar
- + Restaurants und Geschäfte in der Nähe

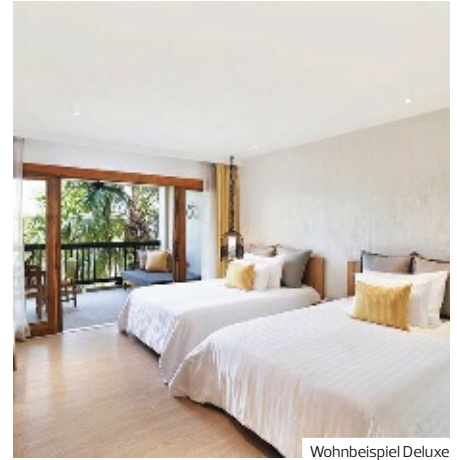

Wohnbeispiel Deluxe



Wohnbeispiel Family



Bandara Resort & Spa ♦♦♦♦

An der ruhigen Nordküste und in Nähe des charmanten Fisherman's Village gelegen, besticht das Resort durch seine wunderschöne Gartenanlage und seine komfortablen Zimmer und Villen. Lassen Sie sich im Chom Dao Beach Restaurant mit perfektem Meerblick kulinarisch verwöhnen!

Family

Empfehlungsrate 95%

LAGE

- direkt am Strand
- zum Ortszentrum: Fisherman's Village, ca. 1 km
- zum Ortszentrum: Chaweng, ca. 7 km
- lebhaft
- Sandstrand

AUSSTATTUNG

- offizielle Landeskategorie: 5 Sterne
- Anzahl Wohneinheiten: 168
- familienfreundlich, einfach, umweltfreundlich, komfortabel
- WLAN, in der gesamten Anlage
- À-la-carte-Restaurant
- Café, Poolbar
- Transferservice (kostenpflichtig)
- Gartenanlage
- 3 Pools: Sonnenschirme, Liegen

WOHNBEISPIEL

- Deluxe (UD1), 46–50 qm, Hauptgebäude, Straßenseite, Gartenblick (zum Teil), Poolblick (zum Teil), Klimaanlage, Minibar kostenpflichtig, Safe, Balkon oder Terrasse (möbliert), bei Ankunft im Zimmer Obst
- Tropical Deluxe (UD2), 46–50 qm, Gartenseite, Hauptgebäude, Gartenblick, Klimaanlage, Minibar kostenpflichtig, Safe, Balkon (möbliert), bei Ankunft im Zimmer Obst
- Plunge Pool Villa (VB6), 101–120 qm, Gartenseite, Klimaanlage,

- Minibar kostenpflichtig, Safe, Terrasse (möbliert), Privatpool, bei Ankunft im Zimmer Obst
- Family (FB1), 51–60 qm, Deluxe, Erdgeschoss, Gartenblick, Poolblick, optisch getrennter Wohn-/Schlafbereich, Klimaanlage, Minibar kostenpflichtig, Safe, Terrasse (möbliert), direkter Poolzugang, bei Ankunft im Zimmer Obst
- weitere Unterkünfte buchbar

VERPFLEGUNG

- Frühstück, Halbpension, Vollpension, All Inclusive

KINDER

- Kinderclub/Miniclub: 5–12 Jahre
- Kinderpool (außen)

- Babysitter-Service (kostenpflichtig)
- Hochstühle im Restaurant
- Kindermenü
- Zimmerausstattung: Babybett

ERLEBEN

- Inklusive (teils Fremdanbieter)
- Billard
- Fitnessraum
- Gegen Gebühr (teils Fremdanbieter)
- Spa
- Massagen
- Yoga

TIPPS & HINWEISE

- Long Stay: Bei einem Aufenthalt von mind. 10 aufeinanderfolgenden Nächten erhalten Sie 5% Ermäßigung auf den Reisepreis

Hotelpreise pro Person/Nacht in EUR inkl. ÜF		Anf H Leistung USM30234B							
		Erw.	Kinder	A	B	C	D	E	F
UD1F	Deluxe	2	0-1	66	115	94	74	94	66
FB1F	Family	2	0-2	102	184	143	112	143	102
VB6F	Plunge Pool Villa	2	0-1	102	177	151	110	151	102
UD2F	Tropical Deluxe	2	0-1	74	123	102	82	102	74
UD1	Kind 4-11J.			9	9	9	9	9	9
UD2_VB6	Kind 4-11J.			30	30	30	30	30	30

A: 11.-23.12. B: 24.12.-5.1. C: 6.1.-31.3. D: 14.-15.7. E: 16.7.-31.8. F: 19.-31.10.

Kinderermäßigung: 2-3 Jahre 100% (UD2, VB6, FB1, UD1), 4-11 Jahre 100% (FB1)
 All Inclusive (A): + EUR 69 Vollpension (V): + EUR 49 Halbpension (H): + EUR 28
 An-/Abreise: täglich, obligatorischen Festtagszuschlag bitte im Reisebüro erfragen, auch als Pauschalreise buchbar - Flugmöglichkeiten und Preise erfahren Sie in Ihrem Reisebüro

MAENAM BEACH

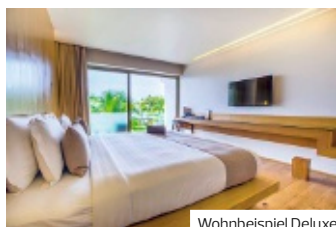
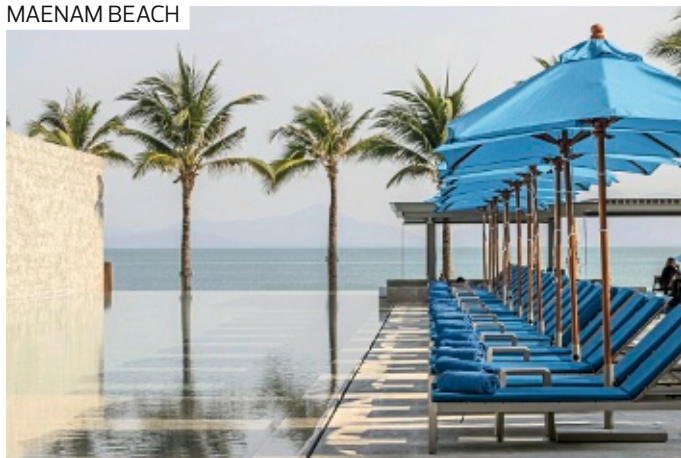

Wohnbeispiel Deluxe

- + Adults Only
- + Direkte Strandlage
- + Modernes, minimalistisches Design
- + Pool Villen buchbar

BOPHUT BEACH



Wohnbeispiel Premier Garden View

- + Ruhig und direkt am Strand gelegen
- + Ab 10 Nächten Aufenthalt ein Abendessen und eine 15 minütige Massage (pro Zimmer/ für 2 Vollzahler)
- + Tropische Gartenanlage

Explorar Koh Samui ♦♦♦♦♦

In diesem luxuriös-stylischen Domizil finden Sie tiefe Erholung vom Alltag. Dazu trägt das Adults-only-Konzept ebenso bei wie der Infinitypool. Genießen Sie den Blick aufs Meer!

Adults only

Empfehlungsrate 93%

LAGE

- direkt am Strand
- zum Flughafen: Samui Airport, ca. 10 km
- Sandstrand

AUSSTATTUNG

- offizielle Landeskategorie: 5 Sterne
- Anzahl Wohneinheiten: 125
- modern
- WLAN, in der gesamten Anlage
- À-la-carte-Restaurant
- Poolbar, Bar
- 1 Pool: Infinity-Pool, Sonnenschirme, Liegen

WOHNBEISPIEL

- Deluxe (UD1), 36–40 qm, Dusche, Klimaanlage, Minibar, Safe, TV (Kabel-TV, Flachbildschirm), Kaffee/ Tee, Balkon oder Terrasse (möbliert)

- Deluxe Plunge Pool (UD6), 46–50 qm, Erdgeschoss, Dusche, Klimaanlage, Minibar, Safe, TV (Kabel-TV, Flachbildschirm), Kaffee/ Tee, Terrasse (möbliert), Privatpool
- weitere Unterkünfte buchbar

VERPFLEGUNG

- Frühstück, Halbpension, Vollpension, All Inclusive

ERLEBEN

- Gegen Gebühr (teils Fremdanbieter)
 - Spa
 - Massagen
 - kosmetische Anwendungen

TIPPS & HINWEISE

- nur für Erwachsene ab 16 Jahre
- Bitte beachten Sie, dass je nach Gezeiten und Wetterlage der Strand beim Hotel überspült werden kann

Hotelpreise pro Person/Nacht in EUR inkl. ÜF	Anf H Leistung USM30342B				
	Erw.	Kinder	A	B	C
UD1F Deluxe	2	0	71	120	95
UD6F Deluxe Plunge Pool	2	0	81	138	110
UDMF Deluxe Sea View	2	0	77	132	105
VXGF Garden Pool Villa	2	0	146	212	177

A: 1.11.-23.12., 1.4.-30.6., 1.9.-31.10. B: 24.12.-7.1. C: 8.1.-31.3., 1.7.-31.8.

All Inclusive (A): + EUR 88 Vollpension (V): + EUR 57 Halbpension (H): + EUR 28

Mindestaufenthalt: 5 Nächte vom 24.12.-7.1. An-/Abreise: täglich, auch als Pauschalreise buchbar - Flugmöglichkeiten und Preise erfahren Sie in Ihrem Reisebüro

Anantara Bophut Koh Samui Resort ♦♦♦♦♦

First-Class-Resort direkt am Strand von Bophut. Probieren Sie unbedingt das Spa aus: das Ambiente sorgt für tiefe, gesunde Entspannung.

Honeymoon

LAGE

- direkt am Strand: Bophut
- zum Flughafen: Koh Samui, ca. 7 km
- Sandstrand

AUSSTATTUNG

- offizielle Landeskategorie: 5 Sterne
- Anzahl Wohneinheiten: 106
- landestypischer Stil
- WLAN, in der gesamten Anlage
- Bücherei
- 2 À-la-carte-Restaurants: asiatische Küche, landestypische Küche, mit Terrasse
- Buffetrestaurant: landestypische Küche, mit Terrasse
- Bar
- 1 Pool

WOHNBEISPIEL

- Premier Garden View (UBG), 31-35 qm, Gartenblick, Schreibtisch, Doppelbett (Kingsize), Dusche, Regendusche, Haartrockner, Klimaanlage, Minibar, TV (Sat-TV, Flachbildschirm), WLAN, Kaffee/ Tee, Balkon (möbliert), Anzahl Zimmer: 26
- weitere Unterkünfte buchbar

VERPFLEGUNG

- Frühstück, Halbpension, Vollpension

ERLEBEN

- Inklusive (teils Fremdanbieter)
 - Fitnessraum
- Gegen Gebühr (teils Fremdanbieter)
 - weitere Sportarten
 - Yoga
 - Tennis

Hotelpreise pro Person/Nacht in EUR inkl. ÜF	Anf H Leistung USM30249B						
	Erw.	Kinder	A	B	C	D	E
UDGF Deluxe Garden View	2	0-1	115	243	152	115	192
UDMF Deluxe Seaview	2	0-1	154	305	203	157	239
UBGF Premier Garden View	2	0	108	226	143	108	175
JBGF Junior Garden View Suite	2	0-2	148	313	195	148	247
JBG, UDM, UDG Kind		4-11J.	36	36	36	36	36
JBG, UDM, UDG Kinderermäßigung		2-3J.	-100%	-100%	-100%	-100%	-100%

A: 1.11.-21.12. B: 22.12.-6.1. C: 7.1.-8.4. D: 9.4.-30.6., 1.9.-31.10. E: 1.7.-31.8.

Vollpension (V): Bei Aufenthalt vom 1.11.-31.10. + EUR 116 Halbpension (H): Bei Aufenthalt vom 1.11.-31.10. + EUR 69
 Mindestaufenthalt: 3 Nächte vom 26.12.-1.1.

An-/Abreise: täglich, obligatorischen Festtagszuschlag bitte im Reisebüro erfragen, auch als Pauschalreise buchbar - Flugmöglichkeiten und Preise erfahren Sie in Ihrem Reisebüro

BOPHUT BEACH



Wohnbeispiel Garden Villa

- + Direkt am Strand
- + Restaurants in Gehdistanz
- + Liebevoll eingerichtetes kleines Boutique-Hotel
- + Hervorragende Gastronomie
- + Persönlicher Service

BOPHUT BEACH



Wohnbeispiel Tropical Deluxe

- + Direkt am Sandstrand von Bophut
- + Modernes Resort mit Zimmern und Villen
- + Infinity-Pool am Strand
- + Das „Fisherman's Village“ erreicht man in ca. 15 Gehminuten

Zazen Boutique Resort & Spa ♦♦♦♦♦

Gäste schwärmen in den höchsten Tönen von diesem kleinen Boutique-Hotel, das sich zu einer der beliebtesten Adressen auf Koh Samui gemauert hat – Rundum bezaubernd!

CHARME

Honeymoon

LAGE

- direkt am Strand
- zum Flughafen: Koh Samui, ca. 8 km
- ruhig
- Sandstrand: Sonnenschirme, Liegen, Strandtuch/Badetuch

- Garden Villa (VBG), 61–70 qm, unterste, Gartenblick, Dusche, Klimaanlage, Minibar kostenpflichtig, Safe, Terrasse (möbliert)
- weitere Unterkünfte buchbar

VERPFLEGUNG

- Frühstück

KINDER

- Kinderpool (außen)

ERLEBEN

- Inklusive (teils Fremdanbieter)
 - Billard
 - Fitnessraum
 - Fahrradverleih
- Gegen Gebühr (teils Fremdanbieter)
 - Spa

AUSSTATTUNG

- offizielle Landeskategorie: 4,5 Sterne
- Anzahl Wohneinheiten: 26
- landestypischer Stil
- WLAN, in der gesamten Anlage
- A-la-carte-Restaurant
- Buffetrestaurant
- Bar
- 1 Pool: Sonnenschirme, Liegen, Badetuch

WOHNBEISPIEL

- Tropical Suite (WB1), 51–60 qm, Gartenblick, Dusche, Klimaanlage, Minibar kostenpflichtig, Safe, Kaffee/Tee, Terrasse (möbliert)

Hotelpreise pro Person/Nacht in EUR inkl. ÜF	Anf H Leistung USM30258B					
	Erw.	Kinder	A	B	C	D
VBGF Garden Villa	2	0-2	107	175	144	123
WBOF Beachfront Suite	2	0-1	128	192	167	146
VB5F Pool Villa	2	0-1	118	180	154	136
WB1F Tropical Suite	2	0-1	84	138	118	98
WBO, VB5, WB1, VBG Kind		4-11J.	25	25	25	25
WBO, VB5, WB1, VBG Kinderermäßigung		2-3J.	-100%	-100%	-100%	-100%

A: 1.11.-20.12. B: 21.12.-10.1. C: 11.1.-31.3., 16.7.-31.8. D: 1.4.-15.7., 1.9.-31.10.
 An-/Abreise: täglich, auch als Pauschalreise buchbar – Flugmöglichkeiten und Preise erfahren Sie in Ihrem Reisebüro

Celes Samui ♦♦♦♦♦

Wie aus dem Ei gepellt glänzt das Celes am Bophut-Strand – kein Wunder, es ist noch nicht allzu lange da, aber schon sehr beliebt! Celes ist die Kurzform von Celeste, was „himmlisch“ bedeutet.

LAGE

- direkt am Strand: Bophut Beach
- zum Ortszentrum: Fisherman's Village, ca. 1,80 km
- zum Ortszentrum: Chaweng, ca. 9 km
- Sandstrand

- Tropical Deluxe Triple (UD3), 51–60 qm, Gartenseite, Poolseite, Gartenblick, Poolblick, Klimaanlage, Terrasse (möbliert)
- Tropical Villa (VB1), 46–50 qm, Gartenseite, Gartenblick, Klimaanlage, Terrasse (möbliert)
- weitere Unterkünfte buchbar

AUSSTATTUNG

- offizielle Landeskategorie: 4,5 Sterne
- Anzahl Wohneinheiten: 197
- WLAN, in der gesamten Anlage
- A-la-carte-Restaurant
- Buffetrestaurant
- 3 Pools: Sonnenschirme, Liegen

VERPFLEGUNG

- Frühstück, Halbpension, Vollpension

KINDER

- Zimmerausstattung: Babybett (auf Anfrage, auf Voranmeldung)

ERLEBEN

- Gegen Gebühr (teils Fremdanbieter)
 - Tauchen

WOHNBEISPIEL

- Tropical Deluxe (UD2), 46–50 qm, Gartenseite, Poolseite, Gartenblick, Poolblick, Klimaanlage, Balkon oder Terrasse (möbliert)
- Patio Deluxe (UD4), 46–50 qm, Klimaanlage, Balkon oder Terrasse (möbliert)

Hotelpreise pro Person/Nacht in EUR inkl. ÜF	Anf H Leistung USM30219B							
	Erw.	Kinder	A	B	C	D	E	F
VB1F Tropical Villa	2	0-1	98	143	120	98	120	98
UD2F Tropical Deluxe	2	0-1	72	116	94	72	94	72
UD4F Patio Deluxe	2	0-1	92	151	116	92	116	92
UD3F Tropical Deluxe Triple	2	0-1	95	139	116	95	116	95
UD4, UD2, VB1 Kind		3-11J.	25	25	25	25	25	25
UD3, UD4, UD2, VB1 Kinderermäßigung		2-2J.	-100%	-100%	-100%	-100%	-100%	-100%

A: 1.11.-23.12. B: 24.12.-5.1. C: 6.1.-31.3. D: 1.4.-15.7. E: 16.7.-31.8. F: 1.9.-31.10.
 Vollpension (V): Bei Aufenthalt vom 1.11.-31.10. + EUR 69
 Halbpension (H): Bei Aufenthalt vom 1.11.-31.10. + EUR 39 Mindestaufenthalt: 3 Nächte vom 24.12.-5.1.
 An-/Abreise: täglich, obligatorischen Festtagszuschlag bitte im Reisebüro erfragen, auch als Pauschalreise buchbar – Flugmöglichkeiten und Preise erfahren Sie in Ihrem Reisebüro

BOPHUT BEACH



Wohnbeispiel Premier Villa

- + Direkt am Strand
- + Bungalows im modernen Thai-Stil
- + Beliebte bei unseren Stammgästen
- + Restaurants und Geschäfte in Gehdistanz

Peace Resort ♦♦♦♦

Urlaub unter Palmen: Im Peace Resort herrscht wirklich Frieden – wer könnte auch in einer so Anlage nicht glücklich sein? Für die Qualität des Hauses spricht die große Zahl an Stammgästen.

Empfehlungsrate **94%**

LAGE

- direkt am Strand
- zum Ortszentrum: Bophut, ca. 1 km
- zum Zentr.: Chaweng Beach, ca. 9 km
- ruhig
- Sandstrand

AUSSTATTUNG

- offizielle Landeskategorie: 4 Sterne
- Anzahl Wohneinheiten: 122
- WLAN, in der gesamten Anlage
- Spielzimmer
- Poolbar
- Transferservice (kostenpflichtig)
- 1 Pool: Sonnenschirme, Liegen

WOHNBEISPIEL

- Deluxe Bungalow (BD1), 41–45 qm, Klimaanlage, Minibar kostenpflichtig, Safe, Terrasse (möbliert)
- Premier Villa (VM1), 41–45 qm, Gartenseite, Klimaanlage, Minibar kostenpflichtig, Safe, Terrasse (möbli.)

- weitere Unterkünfte buchbar

VERPFLEGUNG

- Frühstück, Halbpension, Vollpension, All Inclusive

KINDER

- Spielplatz (außen)
- Zimmerausstattung: Babybett

ERLEBEN

- Inklusive (teils Fremdanbieter)
 - Fitnessraum
 - Gegen Gebühr (teils Fremdanbieter)
 - Tauchschule: PADI, im Ort, kostenpflichtig

TIPPS & HINWEISE

- Langzeit-Vorteil für Aufenthalte ab 10 Nächte

Hotelpreise pro Person/Nacht in EUR inkl. ÜF		Anf H Leistung USM30245B							
		Erw.	Kinder	A	B	C	D	E	F
BD1F	Deluxe Bungalow	2	0-1	63	119	88	63	88	63
UD1F	Deluxe Terrace	2	0-2	66	121	99	66	99	66
VM1F	Premier Villa	2	0-2	91	140	114	91	114	91
FB1F	Family	3	0-2	81	146	108	81	108	81
UD1, FB1, VM1, BD1	Kind	3-11J.		39	39	39	39	39	39
UD1, FB1, VM1, BD1	Kinderermäßigung	2-2J.		-100%	-100%	-100%	-100%	-100%	-100%

A: 1.11.-26.12. B: 27.12.-5.1. C: 6.1.-31.3. D: 1.4.-30.6. E: 1.7.-31.8. F: 1.9.-31.10.

All Inclusive (A): Bei Aufenthalt vom 1.11.-30.12. + EUR 63, bei Aufenthalt vom 31.12.-31.12. + EUR 35, bei Aufenthalt vom 1.1.-31.10. + EUR 63

Vollpension (V): Bei Aufenthalt vom 1.11.-30.12., 1.1.-31.10. + EUR 50, bei Aufenthalt vom 31.12.-31.12. + EUR 22

Halbpension (H): Bei Aufenthalt vom 1.11.-30.12., 1.1.-31.10. + EUR 28, bei Aufenthalt vom 31.12.-31.12. + EUR 0

Mindestaufenthalt: 3 Nächte vom 27.12.-5.1. **An-/Abreise:** täglich

BOPHUT BEACH

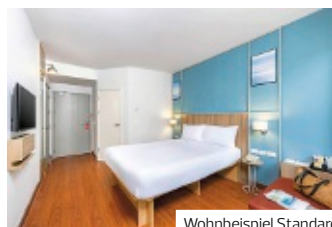

Wohnbeispiel Standard

- + Direkt am Strand
- + Modernes Resort
- + Gutes Preis-Leistungs-Verhältnis
- + Familienzimmer mit Verbindungstür

Ibis Samui Bophut ♦♦♦

Urlaub direkt am berühmten Bophut Beach, Urlaub in diesem Hotel mit sehr gutem Service, modern ausgestatteten Zimmern und einer schönen Gartenanlage mit Pools: guter Urlaub!

Empfehlungsrate **77%**

LAGE

- direkt am Strand: Bophut
- zum Flughafen: Koh Samui, ca. 10 km

AUSSTATTUNG

- offizielle Landeskategorie: 3 Sterne
- Einrichtungen/öffentliche Bereiche sind barrierefrei
- Einrichtungen/öffentliche Bereiche sind rollstuhlgerecht
- WLAN, in der gesamten Anlage
- À-la-carte-Restaurant
- Poolbar
- Wäscheservice
- 2 Pools: Sonnenschirme, Liegen

WOHNBEISPIEL

- Standard (UG1), 21–25 qm, Dusche, Haartrockner, Klimaanlage, Safe, 1 TV, Kaffee/ Tee, Balkon
- Standard Sea View (UGM), 21–25 qm, Meerblick, Dusche, Haartrockner, Klimaanlage, Safe, 1 TV, Kaffee/ Tee, Balkon
- Family Room Connecting (FV1), 41–45 qm, mit Verbindungstür, 2 Schlafzimmer, Dusche, Haartrockner, Klimaanlage, Safe, 1 TV, Kaffee/ Tee, Balkon

VERPFLEGUNG

- Frühstück, Halbpension, Vollpension

KINDER

- Spielplatz (außen)
- Kinderpool (außen)

Hotelpreise pro Person/Nacht in EUR inkl. ÜF		Anf H Leistung USM30315B					
		Erw.	Kinder	A	B	C	D
UG1F	Standard	2	0-1	22	51	32	35
FV1F	Family Room Connecting	2	0-1	36	67	47	49
UGMF	Standard Sea View	2	0-1	35	62	44	47
UGM, UG1	Kind	2-11J.		4	4	4	4
FV1	Kinderermäßigung	2-11J.		-100%	-100%	-100%	-100%

A: 1.11.-23.12., 1.4.-14.7., 1.9.-31.10. B: 24.12.-7.1. C: 8.1.-31.3. D: 15.7.-31.8.

Vollpension (V): + EUR 22, für das erste Kind + EUR 11 **Halbpension (H):** + EUR 11, für das erste Kind + EUR 6

An-/Abreise: täglich

Auch als Pauschalreise buchbar – Flugmöglichkeiten und Preise erfahren Sie in Ihrem Reisebüro

CHOENG MON BEACH



- + Luxuriöses Boutique-Hotel
- + Hochwertiges Design mit traditionellen Akzenten
- + Geschäfte und Restaurants in Gehdistanz entfernt



Wohnbeispiel One Bedroom Oceanfront Pool Villa



Wohnbeispiel Essential Resort View



Wohnbeispiel Essential Pool Access



Kimpton Kitalay Samui ♦♦♦♦♦

Das Insel-Resort bezaubert mit einer harmonischen Mischung aus Lässigkeit und liebevoll arrangierten Details. Lassen Sie sich vom Charme dieser wunderbaren Enklave einnehmen und genießen Sie die dörfliche Ruhe!

WELLNESS

LAGE

- direkt am Meer
- direkt am Strand: Choeng Mon Beach
- zum Strand: Chaweng Beach, ca. 5 km
- zum Strand: Bophut Beach, ca. 7 km
- zum Strand: Chaweng Noi Beach, ca. 10 km
- zum Golfplatz: Royal Samui Golf, ca. 13 km
- zum Golfplatz: Santiburi Country Club, ca. 15,50 km
- zum Strand: Bangpo Beach, ca. 16 km
- zum Strand: Lamai Beach, ca. 17 km
- zur Sehenswürdigkeit: Khun Si Wasserfall, ca. 19,50 km

AUSSTATTUNG

- offizielle Landeskategorie: 5 Sterne
- Anzahl Wohneinheiten: 138
- WLAN, in der gesamten Anlage
- 3 Restaurants
- Poolbar
- Gartenanlage
- 3 Pools
- 1 Pool: 25 m Sportpool

WOHNBEISPIEL

- Essential Resort View (UDG), 51-60 qm, Klimaanlage, Minibar kostenpflichtig, Safe, Terrasse (möbliert)
- Essential Sea View (UDM), 51-60 qm, Meerblick, Klimaanlage, Minibar kostenpflichtig, Safe, Terrasse (möbliert)

- Essential Pool Access (UBQ), 51-60 qm, Gartenblick, Poolblick, Klimaanlage, Minibar kostenpflichtig, Safe, Terrasse (möbliert), direkter Poolzugang
- One Bedroom Suite (WB1), 101-120 qm, 1 sep. Schlafzimmer, Klimaanlage, Minibar kostenpflichtig, Safe, Terrasse (möbliert)
- weitere Unterkünfte buchbar

VERPFLEGUNG

- Frühstück

KINDER

- Kinderclub/Miniclub: 4-12 Jahre
- Spielplatz (innen), 500 qm

ERLEBEN

- Inklusive (teils Fremdanbieter)
- Fitnessraum
 - Fahrradverleih
 - Gegen Gebühr (teils Fremdanbieter)
 - Spa: Pimāanda by HARNN, ab 8 Jahre
 - Massagen
 - Yoga
 - Schnorcheln: im Ort, Sportgeräteverleih
 - Tauchen

TIPPS & HINWEISE

- Langzeit-Vorteil

Hotelpreise pro Person/Nacht in EUR inkl. ÜF		Anf H Leistung USM30239B							
		Erw.	Kinder	A	B	C	D	E	F
WB1F	One Bedroom Suite Sea View	2	0-2	285	449	370	285	370	285
UDGF	Essential Resort View	2	0-2	166	267	210	166	210	166
UDMF	Essential Sea View	2	0-2	231	367	306	231	306	231
UBQF	Essential Pool Access	2	0-2	185	293	236	185	236	185
UBQ, UDM, UDG, WB1	Kind		5-12 J.	31	31	31	31	31	31
UBQ, UDM, UDG, WB1	Kinderermäßigung	2-4 J.		-100%	-100%	-100%	-100%	-100%	-100%
A: 1.11.-19.12. B: 20.12.-9.1. C: 10.1.-15.4. D: 16.4.-30.6. E: 1.7.-31.8. F: 1.9.-31.10.									
An-/Abreise: täglich									
Auch als Pauschalreise buchbar - Flugmöglichkeiten und Preise erfahren Sie in Ihrem Reisebüro									

THONGSON BAY

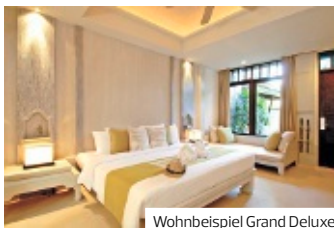

Wohnbeispiel Grand Deluxe

- + Ideal für Familien
- + Besonders große Zimmer
- + Kostenfreier Kids Club inklusive Softdrinks

NORD-CHAWENG BEACH

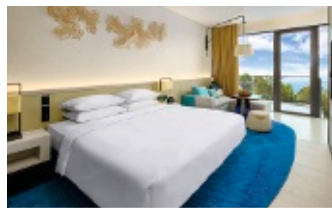

Wohnbsp. 1 King Bed/2 Twins Beds Garden View

- + Modernes Resort
- + Direkter Strandlage
- + Club-Zimmer und -Suiten buchbar

Melati Beach Resort & Spa ♦♦♦♦

Moderner Luxus in herrlicher Umgebung – so einfach können Erfolgsrezepte sein. Vielfaches Lob bekommen der beeindruckend üppige tropische Garten und der feinsandige, weiße Strand.

LAGE

- direkt am Strand
- direkt am Strand: Thongson Bucht
- zum Ortszentrum: Chaweng, ca. 5 km
- Sandstrand

AUSSTATTUNG

- offizielle Landeskategorie: 5 Sterne
- Anzahl Wohneinheiten: 79
- WLAN, in der gesamten Anlage
- À-la-carte-Restaurant
- Restaurant
- 1 Pool: Sonnenschirme, Liegen
- 1 Pool: nur für Erwachsene, Sonnenschirme, Liegen

WOHNBEISPIEL

- Grand Deluxe (UD4), 71–80 qm, Deluxe, Gartenseite, 1 Bad, Klimaanlage, Balkon oder Terrasse (möbliert), Bettwäschewechsel (täglich), Handtuchwechsel (täglich)

- Private Garden Pool (UDG), 121–150 qm, Gartenseite, Erdgeschoss, Gartenblick, Poolblick, 1 Bad, Klimaanlage, Terrasse (möbliert), Privatpool
- weitere Unterkünfte buchbar

VERPFLEGUNG

- Frühstück, Halbpension, Vollpension, All Inclusive

KINDER

- Kinderclub/Miniclub
- Hochstühle im Restaurant
- Zimmerausstattung: Babybett

TIPPS & HINWEISE

- Langzeit-Vorteil
- Je nach Gezeiten kann das Baden im Meer eingeschränkt sein. Badeschuhe empfohlen.

Hyatt Regency Koh Samui ♦♦♦♦

Lichtdurchflutet die Lobby, einzigartig das Design, imposant der Blick über das weite Meer! Im Garten recken sich altherwürdige Yang-Na-Bäume und Kokospalmen der Sonne entgegen.

LAGE

- direkt am Strand

AUSSTATTUNG

- offizielle Landeskategorie: 5 Sterne
- Anzahl Wohneinheiten: 140
- WLAN, in der gesamten Anlage
- À-la-carte-Restaurant
- Restaurant
- Café, Bar
- Roomservice (24 Stunden)
- Gartenanlage
- 4 Pools: Sonnenschirme, Liegen

WOHNBEISPIEL

- 1 King Bed/2 Twin Beds Garden View (US1), 46–50 qm, Gartenblick, kombinierter Wohn-/Schlafraum, Klimaanlage, Minibar kostenpflichtig, Safe, Kaffee/Te, Balkon (möbliert)

- 1 King Bed/2 Twin Beds Ocean View (USM), 51–60 qm, Meerblick, kombinierter Wohn-/Schlafraum, Klimaanlage, Minibar kostenpflichtig, Safe, Kaffee/Te, Balkon (möbliert)
- weitere Unterkünfte buchbar

VERPFLEGUNG

- Frühstück, Halbpension, Vollpension

KINDER

- Kinderpool (außen)
- Babysitter-Service (kostenpflichtig)

ERLEBEN

- Inklusive (teils Fremdanbieter)
- Fitnessraum

TIPPS & HINWEISE

- Langzeitvorteil für Aufenthalte ab 7 Nächten

Hotelpreise pro Person/Nacht in EUR inkl. ÜF		Anf H Leistung USM30247B						
		Erw.	Kinder	A	B	C	D	E
UD4F	Grand Deluxe	2	0-2	90	187	127	98	139
VB5F	Pool Villa	2	0-2	164	305	217	173	232
WB5F	Pool Villa Suite	2	0-2	198	411	253	211	272
UDGF	Private Garden Pool	2	0-2	133	256	178	144	190
UDG, WB5, VB5, UD4	Kind	3-11J.		14	14	14	14	14
UDG, WB5, UD4, VB5	Kinderermäßigung	2-2J.		-100%	-100%	-100%	-100%	-100%

A: 1.11.-23.12. B: 24.12.-5.1. C: 6.1.-31.3. D: 1.4.-15.7., 1.9.-31.10. E: 16.7.-31.8.

All Inclusive (A): + EUR 85 **Vollpension (V):** + EUR 50 **Halbpension (H):** + EUR 32 **An-/Abreise:** täglich, obligatorischen Festtagzuschlag bitte im Reisebüro erfragen, auch als Pauschalreise buchbar – Flugmöglichkeiten und Preise erfahren Sie in Ihrem Reisebüro

Hotelpreise pro Person/Nacht in EUR inkl. ÜF		Anf H Leistung USM30348B						
		Erw.	Kinder	A	B	C	D	E
US1F	1 King Bed/2 Twin Beds	2	0-2	80	166	108	94	131
US2F	1 King Bed/2 Twin Beds Partial Ocean View	2	0-2	85	174	115	100	139
USMF	1 King Bed/2 Twin Beds Ocean View	2	0-2	94	190	130	113	152
FBNF	1 King Bed/2 Twin Beds Ocean View Family	2	0-2	103	207	143	126	164
FBN, US2, USM, US1	Kind 1-5 J.			33	33	33	33	33
FBN, US2, USM, US1	Kind 6-12 J.			34	34	34	34	34

A: 1.11.-22.12. B: 23.12.-5.1. C: 6.1.-14.4. D: 15.4.-14.7., 1.9.-31.10. E: 15.7.-31.8.

Vollpension (V): + EUR 88 **Halbpension (H):** + EUR 44 **Mindestaufenthalt:** 3 Nächte vom 28.12.-1.1. **An-/Abreise:** täglich

Auch als Pauschalreise buchbar – Flugmöglichkeiten und Preise erfahren Sie in Ihrem Reisebüro

CHAWENG BEACH



Wohnbeispiel Deluxe Lawana

- + Direkt am Strand in leichter Hanglage
- + Resort im chinesisch-thailändischen Stil
- + Infinity-Pool am Strand
- + Baumhaus-Restaurant „Tree Tops“

CHAWENG BEACH

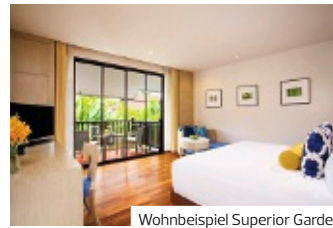

Wohnbeispiel Superior Garden

- + Beach Wing direkt am Strand
- + Familienfreundliches Thai Village und Garden Wing im hinteren Bereich
- + Einkaufs- und Unterhaltungsmöglichkeiten in unmittelbarer Nähe
- + Hoteleigenes ital. Restaurant

Anantara Lawana Koh Samui Resort ♦♦♦♦

Das renommierte Anantara Lawana ist ein führendes Koh-Samui-Resort, das Luxus in stilvollen Wohnbereichen von exquisiter Schönheit bietet. Urlaub auf höchstem Niveau!

LAGE

- direkt am Strand
- zum Ortszentrum: Chaweng Beach, ca. 2,30 km
- lebhaft
- Kiesstrand

AUSSTATTUNG

- offizielle Landeskategorie: 5 Sterne
- Anzahl Wohneinheiten: 122
- landestypischer Stil
- WLAN, in der gesamten Anlage
- Souvenirshop
- À-la-carte-Restaurant
- Buffetrestaurant
- Poolbar, Bar
- Transferservice (kostenpflichtig)
- Hallenbad
- 1 Pool: Sonnenschirme, Liegen

WOHNBEISPIEL

- Deluxe Lawana (UD1), 51-60 qm, Gartenseite, Twinbett, Doppelbett

- (Kingsize), Klimaanlage, Minibar kostenpflichtig, Safe, Balkon (möbliert)
- weitere Unterkünfte buchbar

VERPFLEGUNG

- Frühstück, Halbpension, Vollpension

KINDER

- Kinderpool (außen)
- Babysitter-Service (kostenpflichtig)
- Hochstühle im Restaurant
- Kindermenü
- Zimmerausstattung: Babybett

ERLEBEN

- Inklusive (teils Fremdanbieter)
- Fitnessraum
- Gegen Gebühr (teils Fremdanbieter)
- Spa

Amari Koh Samui ♦♦♦♦

Das Resort besticht im traditionell thailändischen Stil und sorgt mit tropischem Garten für exotische Urlaubsmomente, gepaart mit der asiatischen Harmonie der klaren Formen.

Empfehlungsrate **95%**

LAGE

- direkt am Strand: Chaweng
- lebhaft
- Sandstrand

AUSSTATTUNG

- offizielle Landeskategorie: 5 Sterne
- Anzahl Wohneinheiten: 193
- WLAN, in der gesamten Anlage
- À-la-carte-Restaurant
- Buffetrestaurant
- Café, Bar
- 2 Pools

WOHNBEISPIEL

- Superior Garden (USG), 41-45 qm, Superior, Klimaanlage, Minibar, Safe, Kaffee/ Tee, Kühlschrank, Balkon oder Terrasse
- Deluxe Thai Village (UD1), 36-40 qm, Deluxe, Klimaanlage, Minibar, Safe, Kaffee/ Tee, Kühlschrank, Balkon oder Terrasse

- Deluxe Pool View (UDP), 36-40 qm, Deluxe, Klimaanlage, Minibar, Safe, Kaffee/ Tee, Kühlschrank, Balkon oder Terrasse
- Deluxe Family Duplex (FD1), 46-50 qm, Duplex, 2 separate Schlafzimmer, separater Wohnraum, Klimaanlage, Minibar, Safe, Kaffee/ Tee, Kühlschrank, Balkon
- weitere Unterkünfte buchbar

VERPFLEGUNG

- Frühstück, Halbpension, Vollpension

KINDER

- Kinderclub/Miniclub
- Kinderpool (außen)

ERLEBEN

- Gegen Gebühr (teils Fremdanbieter)
- Spa
- Fitnessraum

Hotelpreise pro Person/Nacht in EUR inkl. ÜF		Anf H Leistung USM30253B					
		Erw.	Kinder	A	B	C	D
VB5F	Anantara Pool Villa	2	0-2	308	526	365	421
UD1F	Deluxe Lawana	2	0-1	116	288	162	202
WD6F	Anantara Pool Suite	2	0	146	338	198	247
VDQF	Anantara Pool Access Villa	2	0-1	190	379	238	297
VDQ, UD1, VB5	Kind		4-12 J.	37	37	37	37
VDQ, WD6, UD1, VB5	Kinderermäßigung		2-3 J.	-100%	-100%	-100%	-100%
A: 1.11.-21.12., 8.4.-30.6., 19.-31.10. B: 22.12.-6.1.C: 7.1.-7.4. D: 1.7.-31.8.							
Kinderermäßigung: 4-12 Jahre 100% (WD6) Vollpension (V): Bei Aufenthalt vom 1.11.-31.10. + EUR 173							
Halbpension (H): Bei Aufenthalt vom 1.11.-31.10. + EUR 126 Mindestaufenthalt: 3 Nächte vom 26.12.-6.1.							
An-/Abreise: täglich, obligatorischen Festtagszuschlag bitte im Reisebüro erfragen, auch als Pauschalreise buchbar - Flugmöglichkeiten und Preise erfahren Sie in Ihrem Reisebüro							

Hotelpreise pro Person/Nacht in EUR inkl. ÜF		Anf H Leistung USM30264B					
		Erw.	Kinder	A	B	C	D
UDPF	Deluxe Pool View	2	0-2	97	153	131	116
USGF	Superior Garden	2	0-2	82	139	116	102
UD1F	Deluxe Thai Village	2	0-2	90	147	125	110
FD1F	Deluxe Family Duplex	2	0-2	120	176	154	139
UD1, USG, UDP	Kind		2-11 J.	25	25	25	25
FD1	Kinderermäßigung		2-11 J.	-100%	-100%	-100%	-100%
A: 1.11.-22.12., 16.4.-10.7., 1.9.-31.10. B: 23.12.-4.1. C: 5.1.-29.2., 11.7.-31.8. D: 1.3.-15.4.							
Vollpension (V): + EUR 69, für das erste Kind + EUR 35 Halbpension (H): + EUR 38, für das erste Kind + EUR 19							
Mindestaufenthalt: 3 Nächte vom 23.12.-4.1. An-/Abreise: täglich, auch als Pauschalreise buchbar - Flugmöglichkeiten und Preise erfahren Sie in Ihrem Reisebüro							

CHAWENG BEACH



- + Direkte Strandlage
- + Restaurants und Geschäfte in Chaweng in Gehdistanz
- + Kinder erst ab 12 Jahre buchbar



Wohnbeispiel Deluxe



Dara Samui ♦♦♦♦

Im traditionellen Lanna-Stil erbaut und gestaltet, spiegelt dieses Domizil die Eleganz und Anmut Thailands wider. Tauchen Sie ein in Farben und Design.

Adults only

Empfehlungsrate 92%

LAGE

- direkt am Strand
- zum Flughafen: Samui Airport, ca. 2,80 km
- zum nächsten Krankenhaus: Bangkok Samui Hospital, ca. 4,40 km
- zentral, lebhaft
- Sandstrand: Sonnenschirme, Liegen

AUSSTATTUNG

- offizielle Landeskategorie: 4 Sterne
- Baujahr: 2008
- Anzahl Gebäude: 5, Anzahl Etagen im Hauptgebäude: 3, Anzahl Wohneinheiten: 70
- landestypischer Stil
- Gepäckraum, Weckdienst
- WLAN, in der gesamten Anlage
- 2 À-la-carte-Restaurants: asiatische Küche, landestypische Küche, Fisch/Meeresfrüchte, internationale Küche, Nichtraucher
- Poolbar
- Wäscheservice (im Hotel, kostenpflichtig)
- 1 Pool: ganzjährig geöffnet, Sonnenschirme, Liegen, Liegenauflagen, Badetuch

WOHNBEISPIEL

- Deluxe (UD1), 41-45 qm, Nebengebäude, Dusche, Badewanne, Bademantel, Haartrockner, Klimaanlage, individuell regulierbar, Minibar kostenpflichtig, Safe, TV (Kabel-TV, landestypisches Programm, sonstiges Programm, Flachbildschirm), Balkon (möbliert), Kaution (bar, Kreditkarte), Anzahl Zimmer: 5
- Dara Villa (VB1), 51-60 qm, Gartenseite, Poolseite, Dusche, Badewanne, Außendusche, Bademantel, Haartrockner, Klimaanlage, individuell regulierbar, Minibar kostenpflichtig, Safe, TV (Kabel-TV, landestypisches Programm, sonstiges Programm,

- Flachbildschirm), Terrasse (möbliert), Kaution (bar, Kreditkarte), Anzahl Zimmer: 4
- Deluxe Suite (WD1), 71-80 qm, Etage, 2., 3., Dusche, Badewanne, Bademantel, Haartrockner, Klimaanlage, individuell regulierbar, Minibar kostenpflichtig, Safe, TV (Kabel-TV, landestypisches Programm, sonstiges Programm, Flachbildschirm), Kaffee/Tee, Balkon (möbliert)

VERPFLEGUNG

- Frühstück, Halbpension, Vollpension, All Inclusive

KINDER

- Hochstühle im Restaurant



Wohnbeispiel Dara Villa

Hotelpreise pro Person/Nacht in EUR inkl. ÜF	Anf H Leistung USM30248B					
	Erw.	Kinder	A	B	C	D
VB1F Dara Villa	2	0	68	113	88	79
UD1F Deluxe	2	0	53	97	71	64
WD1F Deluxe Suite	2	0	97	138	114	107
UD1 Kinderermäßigung 2-11J.			-100%	-100%	-100%	-100%
WD1 Kinderermäßigung 2-11J.			-100%	-100%	-100%	-100%

A: 1.11.-26.12., 14.-30.6., 19.-31.10. B: 27.12.-6.1. C: 7.1.-29.2., 17.-31.8. D: 1.3.-31.3.

All Inclusive (A): + EUR 60 Vollpension (V): + EUR 38 Halbpension (H): + EUR 21 Mindestaufenthalt: 3 Nächte vom 27.12.-6.1. An-/Abreise: täglich, obligatorischen Festtagszuschlag bitte im Reisebüro erfragen, auch als Pauschalreise buchbar - Flugmöglichkeiten und Preise erfahren Sie in Ihrem Reisebüro

CHAWENG BEACH



Wohnbeispiel Deluxe Regency

- + Direkt am feinsandigen Strand gelegen
- + Einkaufs- und Unterhaltungsmöglichkeiten in unmittelbarer Nähe
- + Resort im thailändischen Stil
- + Spa Villa Suiten mit absoluter Privatsphäre buchbar

CHAWENG BEACH

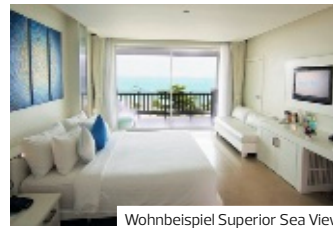

Wohnbeispiel Superior Sea View

- + Direkt am Strand
- + Lokale Restaurants in Gehdistanz
- + Modernes Resort
- + Pool Villen direkt am Strand buchbar

Chaweng Regent Beach Resort ♦♦♦♦♦

Das Haus ist sehr beliebt und traditionsreich: Wer einmal hier war, der kommt gern wieder! Verbringen Sie entspannte Stunden am Strand oder an einem der beiden Poolbereiche.

Empfehlungsrate **85%**

- LAGE**
- direkt am Strand
 - zum Ortszentrum: ca. 500 m
 - zentral
 - Sandstrand

- AUSSTATTUNG**
- offizielle Landeskategorie: 4,5 Sterne
 - Anzahl Wohneinheiten: 155
 - WLAN, in der gesamten Anlage
 - A-la-carte-Restaurant
 - hoteleigene Strandbar, Poolbar
 - Transferservice (kostenpflichtig)
 - Gartenanlage
 - 2 Pools: Sonnenschirme, Liegen

- WOHNBEISPIEL**
- Deluxe Villa (VD1), 26–30 qm, Deluxe, Gartenseite, Doppelbett (Kingsize), Klimaanlage, Safe, Terrasse (möbliert)

- Deluxe Regency (UD2), 36–40 qm, Deluxe, Gartenseite, Klimaanlage, Safe, Balkon (möbliert)
- Premier (UM1), abweichende Zimmerkategorie: 4,5 Sterne, 46–50 qm, Gartenseite, Klimaanlage, Safe, Balkon (möbliert)
- weitere Unterkünfte buchbar

- VERPFLEGUNG**
- Frühstück, Halbpension, Vollpension, All Inclusive

- KINDER**
- Hochstühle im Restaurant
 - Zimmerausstattung: Babybett

- ERLEBEN**
- Inklusive (teils Fremdanbieter)
 - Fitnessraum
 - Gegen Gebühr (teils Fremdanbieter)
 - Spa

Samui Resotel Beach Resort ♦♦♦♦

Elegant! Modern! Gästen gefällt besonders die geradlinige, zeitlose Architektur und außerdem das hervorragende Restaurant, wo Sie die Mahlzeiten mit Blick aufs Meer genießen.

Empfehlungsrate **75%**

- LAGE**
- direkt am Strand: Chaweng Beach
 - zum Flughafen: Koh Samui, ca. 5 km
 - zum Ortszentrum: Chaweng, ca. 1 km
 - ruhig
 - Sandstrand: flach abfallend

- AUSSTATTUNG**
- offizielle Landeskategorie: 4 Sterne
 - Anzahl Wohneinheiten: 79
 - Hotelsafe
 - WLAN, in der gesamten Anlage
 - A-la-carte-Restaurant
 - Poolbar, Rooftop-Bar, Bar
 - Gartenanlage
 - 1 Pool: Liegestühle, Badetuch

- WOHNBEISPIEL**
- Superior Sea View (USM), 46–50 qm, Etage, Hauptgebäude, Meerblick, Dusche oder Badewanne, Klimaanlage, Minibar, Safe, TV (Flachbildschirm), Kaffee/Te, Balkon

- Deluxe Pool Access (UDQ), 46–50 qm, Erdgeschoss, Hauptgebäude, Dusche oder Badewanne, Klimaanlage, Minibar, Safe, TV (Flachbildschirm), Kaffee/Te, Terrasse, direkter Poolzugang
- weitere Unterkünfte buchbar

- VERPFLEGUNG**
- Frühstück, Halbpension, Vollpension

- KINDER**
- Hochstühle im Restaurant

- ERLEBEN**
- Inklusive (teils Fremdanbieter)
 - Fitnessraum
 - Gegen Gebühr (teils Fremdanbieter)
 - Jetski
 - Schnorcheln

Hotelpreise pro Person/Nacht in EUR inkl. ÜF		Anf H Leistung USM30214B						
		Erw.	Kinder	A	B	C	D	E
UM1F	Premier	2	0-2	88	167	133	125	95
VB1F	The Spa Villa Suite	2	0-2	104	184	149	141	112
VD1F	Deluxe Villa	2	0	71	151	116	108	79
UD2F	Deluxe Regency	2	0-1	71	151	116	108	79
UD2, VB1, UM1	Kind		3-11J.	13	13	13	13	13
UD2, VB1, UM1	Kinderermäßigung		2-2J.	-100%	-100%	-100%	-100%	-100%

A: 1.11.-23.12. B: 24.12.-5.1. C: 6.1.-29.2., 16.7.-31.8. D: 13.-31.3. E: 14.-15.7., 1.9.-31.10.
All Inclusive (A): + EUR 72 **Vollpension (V):** + EUR 46 **Halbpension (H):** + EUR 27 **An-/Abreise:** täglich, auch als Pauschalreise buchbar – Flugmöglichkeiten und Preise erfahren Sie in Ihrem Reisebüro

Hotelpreise pro Person/Nacht in EUR inkl. ÜF		Anf H Leistung USM30288B							
		Erw.	Kinder	A	B	C	D	E	F
UDQF	Deluxe Pool Access	2	0-1	71	110	80	71	80	71
VXGF	Garden Pool Villa	2	0-2	103	143	113	103	113	103
VBMF	Ocean Pool Villa	2	0-1	136	175	146	136	146	136
USMF	Superior Sea View	2	0-2	61	100	71	61	71	61
USM, VBM, VXG, UDQ	Kind		3-11J.	49	49	49	49	49	49
USM, VBM, VXG, UDQ	Kinderermäßigung		2-2J.	-100%	-100%	-100%	-100%	-100%	-100%

A: 1.11.-22.12. B: 23.12.-5.1. C: 6.1.-15.4. D: 16.4.-15.7. E: 16.7.-31.8. F: 1.9.-31.10.
Vollpension (V): + EUR 57 **Halbpension (H):** + EUR 32 **Mindestaufenthalt:** 5 Nächte vom 23.12.-5.1.
An-/Abreise: täglich, auch als Pauschalreise buchbar – Flugmöglichkeiten und Preise erfahren Sie in Ihrem Reisebüro

CHAWENG BEACH

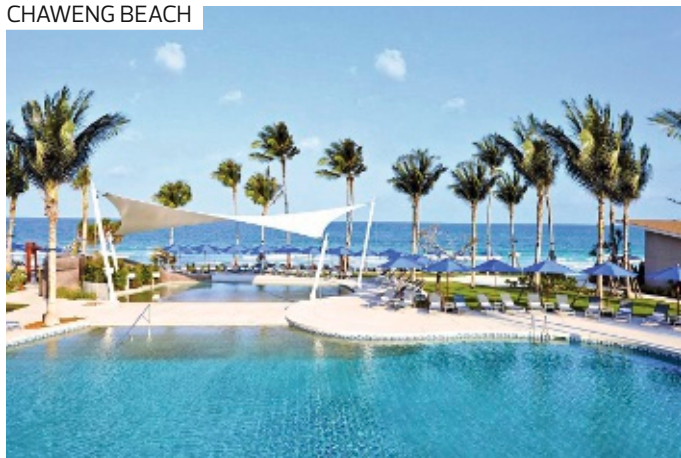

Wohnbeispiel Superior

- + Direkt am feinen Sandstrand
- + Einkaufs- und Unterhaltungsmöglichkeiten in unmittelbarer Nähe
- + Modernes und trendiges Hotel
- + Unkomplizierter Service

CHAWENG NOI BEACH



Wohnbeispiel Superior

- + Traumhafte Lage in einer schönen Bucht
- + Resort im mediterranen Stil
- + Infinity Pool
- + SPA

OZO Chaweng Samui ♦♦♦♦

Ein Haus zum Wohlfühlen, in dem es Ihnen an nichts mangelt. Ein reichhaltiges, leckeres Frühstück gibt Ihnen täglich einen guten Start für einen schönen Ferientag am Strand.

LAGE

- direkt am Strand
- zum Flughafen: Samui Airport, ca. 3,80 km
- zentral, ruhig
- Sandstrand

AUSSTATTUNG

- offizielle Landeskategorie: 4 Sterne
- Anzahl Gebäude: 5, Anzahl Wohneinheiten: 208
- WLAN, in der gesamten Anlage
- Poolbar
- Transferservice (kostenpflichtig)
- 1 Pool: Sonnenschirme, Liegen, Badetuch

WOHNBEISPIEL

- Superior (US1), 21-25 qm, Gartenseite, Gartenblick, Dusche, Klimaanlage, Safe, Balkon
- Deluxe (UD1), 21-25 qm, Poolseite, Meerblick, Poolblick (zum Teil seitlich), Dusche, Klimaanlage, Safe, Balkon
- weitere Unterkünfte buchbar

VERPFLEGUNG

- Frühstück, Halbpension, Vollpension

KINDER

- Kinderpool (außen)
- Babysitter-Service (kostenpflichtig)
- Kindermenü
- Zimmerausstattung: Babybett

ERLEBEN

- Inklusive (teils Fremdanbieter)
- Fitnessraum

Sheraton Samui Resort ♦♦♦♦♦

Urlaub direkt am Strand, ein erfrischendes Bad in den Wellen ist stets zum Greifen nah. Genießen Sie die Köstlichkeiten Thailands unter freiem Himmel. Inseldidylle, wie man sie sich erträumt.

LAGE

- direkt am Strand: Chaweng-Noi-Strand
- zum Ortszentrum: ca. 4 km
- ruhig
- Sandstrand: öffentlich

AUSSTATTUNG

- offizielle Landeskategorie: 5 Sterne
- Anzahl Wohneinheiten: 141
- familienfreundlich
- WLAN, in der gesamten Anlage
- À-la-carte-Restaurant
- Buffetrestaurant
- hoteleigene Strandbar, Lobbybar, Bar
- Transferservice (kostenpflichtig)
- Gartenanlage
- 2 Pools: Sonnenschirme, Liegen

WOHNBEISPIEL

- Superior (US1), 31-35 qm, Klimaanlage, Minibar kostenpflichtig, Safe, Balkon (möbliert)

- Deluxe (UD1), 41-45 qm, Klimaanlage, Minibar kostenpflichtig, Safe, Balkon (möbliert)
- weitere Unterkünfte buchbar

VERPFLEGUNG

- Frühstück, Halbpension, Vollpension

KINDER

- Kinderclub/Miniclub: 4-11 Jahre
- Spielplatz (außen)
- Kletterpark
- Hochstühle im Restaurant
- Zimmerausstattung: Babybett

ERLEBEN

- Inklusive (teils Fremdanbieter)
- Fitnessraum
- Gegen Gebühr (teils Fremdanbieter)
- Spa

Hotelpreise pro Person/Nacht in EUR inkl. ÜF	Anf H Leistung USM30323B			
	Erw.	Kinder	A	B C D
UD1F Deluxe	2	0-1	68	116 94 84
UDMF Deluxe Ocean View	2	0-1	75	123 101 91
US1F Superior	2	0-1	60	108 86 76
US2F Superior Two Bedroom	4	0-1	60	108 86 76
US2, US1, UDM, UD1 Kind 2-11J.			12	12 12 12

A: 1.11.-22.12., 16.4.-10.7., 1.9.-31.10. B: 23.12.-4.1. C: 5.1.-29.2., 11.7.-31.8. D: 1.3.-15.4.

Vollpension (V): + EUR 69, für das erste Kind + EUR 35 Halbpension (H): + EUR 38, für das erste Kind + EUR 19
 Mindestaufenthalt: 3 Nächte vom 23.12.-4.1. An-/Abreise: täglich, auch als Pauschalreise buchbar – Flugmöglichkeiten und Preise erfahren Sie in Ihrem Reisebüro

Hotelpreise pro Person/Nacht in EUR inkl. ÜF	Anf H Leistung USM30220B					
	Erw.	Kinder	A	B C	D E F	
US1F Superior	2	0	96	205 116	98 153 96	
UD1F Deluxe	2	0-1	105	218 125	107 162 105	
UM3F Premium Deluxe	2	0-1	130	239 150	131 187 130	
UM3, UD1 Kind 4-11J.			59	59 59	59 59 59	
UM3, UD1 Kinderermäßigung 2-3J.			-100%	-100%	-100%	-100%

A: 1.11.-21.12. B: 22.12.-5.1. C: 6.1.-29.2. D: 1.3.-30.6. E: 1.7.-31.8. F: 1.9.-31.10.

Vollpension (V): + EUR 57 Halbpension (H): + EUR 32 Mindestaufenthalt: 4 Nächte vom 22.12.-5.1., 28.3.-3.4.
 An-/Abreise: täglich, auch als Pauschalreise buchbar – Flugmöglichkeiten und Preise erfahren Sie in Ihrem Reisebüro, obligatorischen Festtagszuschlag bitte im Reisebüro erfragen

LAMAI BEACH

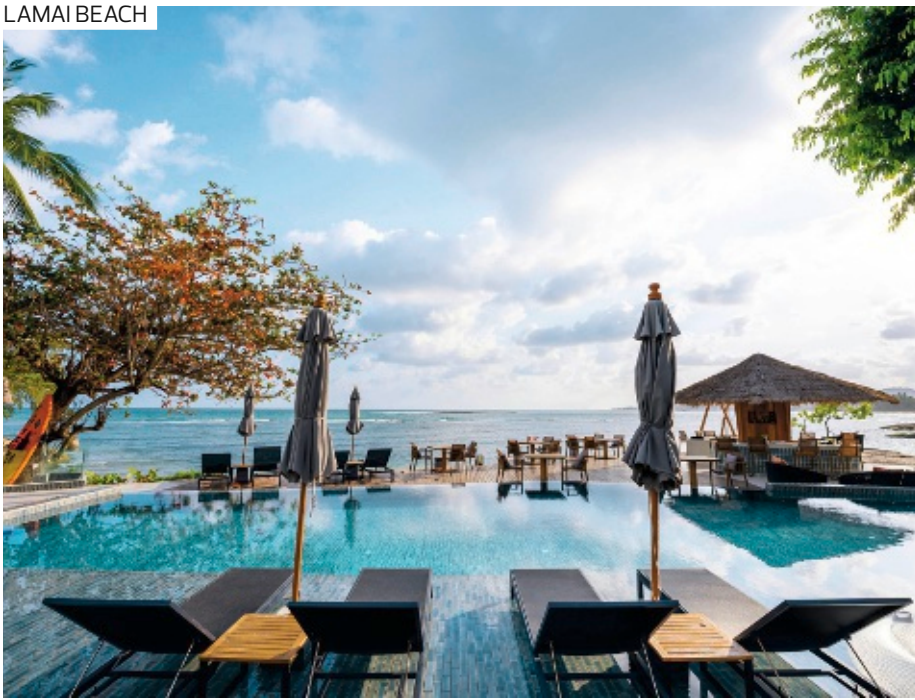

- + Direkt an einer kleinen, privaten Bucht
- + 3x täglich gratis Shuttle-Service nach Lamai
- + Individuell und besonders liebevoll gestaltetes Resort
- + Traditioneller Thai-Stil und farbenfrohes Design
- + Umweltbewusstes Hotelmanagement

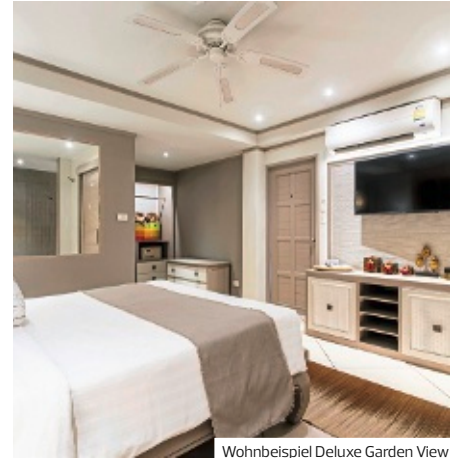

Wohnbeispiel Deluxe Garden View



Rocky's Boutique Resort ♦♦♦♦

Das abgeschiedene Boutique-Resort lässt die Herzen höherschlagen! 50 sehr komfortable Zimmer stehen nur zur Verfügung: hier sind Sie ungestört! Genießen Sie den Blick auf den Golf von Thailand und auf die einheimischen Longtail-Boote – Thailand-Romantik par excellence.

CHARME

Honeymoon

LAGE

- direkt am Strand
- zum Ortszentrum: ca. 2 km
- zum Flughafen: ca. 16 km
- ruhig
- Felsstrand
- Sandstrand

AUSSTATTUNG

- offizielle Landeskategorie: 4,5 Sterne
- Anzahl: Gebäude 4, Wohneinheiten 50
- komfortabel, charmant / mit Flair
- Hotelfaxe
- WLAN, in der gesamten Anlage
- Boutique
- 2 A-la-carte-Restaurants
- hoteleigene Strandbar, Poolbar
- Roomservic (kostenpflichtig), Transferservice (kostenpflichtig), Hotelbus (kostenpflichtig)
- Gartenanlage
- 2 Pools: Schirme, Liegen, Badetuch

WOHNBEISPIEL

- Deluxe Garden View (UDG), 31-35 qm, Gartenseite, Gartenblick, Dusche, Klimaanlage, Minibar kostenpflichtig, Safe, TV (Kabel-TV, PayTV, Flachbildschirm), Balkon (möbliert)
- Deluxe Pool View (UDP), 36-40 qm, Poolseite, Poolblick, Dusche, Klimaanlage, Minibar kostenpflichtig, Safe, TV (Kabel-TV, PayTV, Flachbildschirm), Balkon oder Terrasse (möbliert)

- Premier Ocean View (JBM), 41-45 qm, Strandlage, Dusche, Klimaanlage, Minibar kostenpflichtig, Safe, TV (Kabel-TV, PayTV, Flachbildschirm), Balkon oder Terrasse (möbliert)
- Premier Beachfront with Plunge Pool (JBO), 36-40 qm, Meerseite, Strandlage, Meerblick (direkt), renoviert, Dusche, Klimaanlage, Minibar kostenpflichtig, Safe, TV (Kabel-TV, PayTV, Flachbildschirm), Terrasse (möbliert)
- weitere Unterkünfte buchbar

VERPFLEGUNG

- Frühstück, Halbpension, Vollpension, All Inclusive

KINDER

- Hochstühle im Restaurant
- Kindermenü
- Zimmerausstattung: Babybett (auf Anfrage)

ERLEBEN

- Inklusive (teils Fremdanbieter)
 - Kajak
 - Gegen Gebühr (teils Fremdanbieter)
 - Massagen

TIPPS & HINWEISE

- Langzeit- Vorteil für Aufenthalte ab 7 Nächte
- Kostenfreier Geburtstagskuchen

	Hotelpreise pro Person/Nacht in EUR inkl. ÜF						Anf H Leistung USM30242B	
	Erw.	Kinder	A	B	C	D	E	F
UDGF Deluxe Garden View	2	0-1	72	126	115	77	115	77
UDPF Deluxe Pool View	2	0-1	81	146	129	86	129	86
JBMF Premier Ocean View	2	0-1	98	173	157	102	157	102
JBOF Premier Beachfront with Plunge Pool	2	0-1	163	225	200	172	200	172
JBO, JBM, UDP, UDG Kinderermäßigung 2-2 J.			-100%	-100%	-100%	-100%	-100%	-100%
JBO, JBM, UDP, UDG Kinderermäßigung 3-11 J.			-100%	-100%	-100%	-100%	-100%	-100%
A: 1.11.-19.12. B: 20.12.-7.1. C: 8.1.-15.4. D: 16.4.-14.7. E: 15.7.-31.8. F: 1.9.-31.10.								
All Inclusive (A): Bei Aufenthalt vom 1.11.-31.10. + EUR 79 Vollpension (V): Bei Aufenthalt vom 1.11.-31.10. + EUR 54 Halbpension (H): Bei Aufenthalt vom 1.11.-31.10. + EUR 30								
An-/Abreise: täglich, obligatorischen Festtagszuschlag bitte im Reisebüro erfragen, auch als Pauschalreise buchbar - Flugmöglichkeiten und Preise erfahren Sie in Ihrem Reisebüro								

LAMAI BEACH



- ✦ Direkt an einer privaten Bucht gelegen
- ✦ Großzügige und luxuriöse Villenanlage
- ✦ Exzellenter Service
- ✦ Hervorragender Spa-Bereich



Wohnbeispiel Deluxe Pool Villa



Wohnbeispiel Deluxe Pool Villa



Banyan Tree Samui ◆◆◆◆◆

Erleben Sie die großzügig angelegte Villenanlage mit exzellentem Service und exklusivem Komfort. Das luxuriöse Resort ist traumhaft an einen Hang gebaut.

PREMIUM

LAGE

- direkt am Strand
- zum Ortszentrum: Chaweng, ca. 15 km
- zum Flughafen: Koh Samui, ca. 19 km
- ruhig
- Sandstrand: Sonnenschirme, Liegen

AUSSTATTUNG

- offizielle Landeskategorie: 5 Sterne
- Anzahl Wohneinheiten: 88
- luxuriös, elegant
- WLAN, in der gesamten Anlage
- Souvenirshop
- 3 À-la-carte-Restaurants
- Poolbar
- 1 Pool

WOHNBEISPIEL

- Deluxe Pool Villa (VD5), 121-150 qm, Gartenblick, Badewanne, Klimaanlage, Minibar, Safe, Kaffee/ Tee, Terrasse (möbliert), Privatpool, Butlerservice
- Partial Ocean View Pool Villa (VDN), 121-150 qm, Meerblick (seitlich), Badewanne, Klimaanlage, Minibar, Safe, Kaffee/ Tee, Terrasse (möbliert), Privatpool, Butlerservice
- Ocean View Pool Villa (VBM), 121-150 qm, Meerblick (direkt), Badewanne, Klimaanlage, Minibar, Safe, Kaffee/ Tee, Terrasse (möbliert), Privatpool, Butlerservice

- Family Ocean Pool Villa (V15), 151-200 qm, 2 sep. Schlafzimmer, Meerblick (direkt), 2 Bäder, Badewanne, Klimaanlage, Minibar, Safe, Kaffee/ Tee, Terrasse (möbliert), Privatpool, Butlerservice
- weitere Unterkünfte buchbar

VERPFLEGUNG

- Frühstück, Halbpension, Vollpension

KINDER

- Kinderclub/ Miniclub: 4-12 Jahre, täglich
- Kinderpool (außen)

ERLEBEN

- Inklusive (teils Fremdanbieter)
- Fitnessraum
 - Yoga
 - Schnorcheln: Sportgeräteverleih
 - Stand-Up-Paddling
- Gegen Gebühr (teils Fremdanbieter)
- Spa: Banyan Tree Spa
 - Massagen
 - kosmetische Anwendungen

TIPPS & HINWEISE

- Langzeit-Vorteil ab 9 Nächten Aufenthalt

Hotelpreise pro Person/Nacht in EUR inkl. ÜF	Anf H Leistung USM30322B						
	Erw.	Kinder	A	B	C	D	E
VD5F Deluxe Pool Villa	2	0-1	344	680	482	500	406
VBMF Ocean View Pool Villa	2	0-1	454	819	598	616	519
VDNF Partial Ocean View Pool Villa	2	0-1	390	727	532	550	455
VM5F Horizon Hillcrest Pool Villa	2	0-1	467	840	629	649	534
VM5, VDN, VBM, VD5 Kind	4-11J.		21	21	21	21	21
VM5, VDN, VBM, VD5 Kinderermäßigung 2-3J.			-100%	-100%	-100%	-100%	-100%

A: 1.11.-21.12. B: 22.12.-10.1. C: 11.1.-31.3. D: 1.4.-30.4., 21.7.-31.8. E: 1.5.-20.7., 19.-31.10.

Vollpension (V): Bei Aufenthalt vom 1.11.-30.12. + EUR 120, bei Aufenthalt vom 31.12.-31.12. + EUR 50, bei Aufenthalt vom 1.1.-31.10. + EUR 120 **Halbpension (H):** Bei Aufenthalt vom 1.11.-30.12., 1.1.-31.10. + EUR 69, bei Aufenthalt vom 31.12.-31.12. + EUR 0 **Mindestaufenthalt:** 5 Nächte vom 22.12.-10.1., 3 Nächte vom 9.2.-17.2., 28.9.-7.10. **An-/Abreise:** täglich, obligatorischen Festtagszuschlag bitte im Reisebüro erfragen, auch als Pauschalreise buchbar - Flugmöglichkeiten und Preise erfahren Sie in Ihrem Reisebüro

LAMAI BEACH

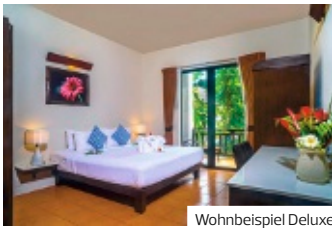

Wohnbeispiel Deluxe

- + Direkte Strandlage am Lamai Beach
- + Kleines Resort mit Infinitypool
- + Restaurants und Einkaufsmöglichkeiten in der Nähe

LAMAI BEACH



Wohnbeispiel Deluxe Villa

- + Direkt am Strand
- + Restaurants und Geschäfte in Gehdistanz
- + Charmantes Boutique-Resort
- + Villen im modernen Thai-Stil

The Hive Hotel ♦♦♦

Direkte Strandlage und geschmackvolle Bungalows garantieren einzigartigen Urlaub. Genießen Sie vom Infinity-Pool den Blick zum Strand und freuen sich über ein nachhaltiges Hotelkonzept.

LAGE

- direkt am Strand: Lamai Beach
- zum Flughafen: ca. 15 km
- zum Stadtzentrum: Chaweng, ca. 10 km
- Sandstrand

AUSSTATTUNG

- offizielle Landeskategorie: 3 Sterne
- Anzahl Wohneinheiten: 74
- WLAN, in der gesamten Anlage
- A-la-carte-Restaurant: asiatische Küche, landestypische Küche, internationale Küche
- Café, hoteleigene Strandbar
- 1 Pool: Sonnenschirme, Liegen

WOHNBEISPIEL

- Deluxe (UD1), 26–30 qm, Gartenseite, Gartenblick, Dusche, Haartrockner, Klimaanlage, Minibar kostenpflichtig, Safe (kostenpflichtig), TV (Kabel-TV), Balkon (möbliert)
- Garden Villa (VBG), 41–45 qm, Gartenseite, Gartenblick, Dusche, Haartrockner, Klimaanlage, Minibar kostenpflichtig, Safe (kostenpflichtig), TV (Kabel-TV), Terrasse (möbliert)

VERPFLEGUNG

- Frühstück, Halbpension

KINDER

- Kinderpool (außen)

Rummana Boutique Resort ♦♦♦♦

Genießen Sie die entspannte Atmosphäre dieses charmanten Boutique-Hotels, das durch direkte Strandlage am Lamai Beach besticht. In paradiesischer Natur fällt Entspannung leicht.

LAGE

- direkt am Strand
- zum Ortszentrum: Lamai Zentrum, ca. 2 km
- ruhig, lebhaft
- Sandstrand: Sonnenschirme, Liegen

AUSSTATTUNG

- offizielle Landeskategorie: 4 Sterne
- Anzahl Wohneinheiten: 40
- WLAN, in der gesamten Anlage
- A-la-carte-Restaurant
- hoteleigene Strandbar, Poolbar
- Transferservice (kostenpflichtig)
- 1 Pool: Sonnenschirme, Liegen

WOHNBEISPIEL

- Deluxe Villa (VD1), 31–35 qm, Bungalow, Gartenseite, Gartenblick, Einzelbett, Doppelbett, Klimaanlage, Minibar kostenpflichtig, Safe, Terrasse (möbliert)

- Rummana Villa (VD2), 31–35 qm, Bungalow, Gartenseite, Gartenblick, Einzelbett, Doppelbett, Klimaanlage, Minibar kostenpflichtig, Safe, Terrasse (möbliert)

VERPFLEGUNG

- Frühstück, Halbpension, Vollpension

KINDER

- Hochstühle im Restaurant
- Kindermenü
- Zimmersausstattung: Babybett

ERLEBEN

- Gegen Gebühr (teils Fremdanbieter)
- Spa

TIPPS & HINWEISE

- Langzeit-Vorteil für Aufenthalte ab 7 Nächten

Hotelpreise pro Person/Nacht in EUR inkl. ÜF	Anf H Leistung USM30292B			
	Erw.	Kinder	A	B
UD1F Deluxe	2	0-1	38	56
VBGF Garden Villa	2	0-1	56	74
VBG, UD1 Kind 3-11J.			13	13
VBG, UD1 Kinderermäßigung 2-2J.			-100%	-100%
A: 1.11.-20.12., 1.4.-14.7., 1.9.-31.10. B: 21.12.-31.3., 15.7.-31.8.				
Halbpension (H): + EUR 25 An-/Abreise: täglich, auch als Pauschalreise buchbar – Flugmöglichkeiten und Preise erfahren Sie in Ihrem Reisebüro				

Hotelpreise pro Person/Nacht in EUR inkl. ÜF	Anf H Leistung USM30277B							
	Erw.	Kinder	A	B	C	D	E	F
VD1F Deluxe Villa	2	0-1	56	87	75	56	75	56
VD2F Rummana Villa	2	0-1	61	94	82	61	82	61
VD2, VD1 Kind 3-11J.			16	16	16	16	16	16
VD2, VD1 Kinderermäßigung 2-2J.			-100%	-100%	-100%	-100%	-100%	-100%
A: 1.11.-23.12. B: 24.12.-9.1. C: 10.1.-31.3. D: 1.4.-15.7. E: 16.7.-15.9. F: 16.9.-31.10.								
Vollpension (V): + EUR 41 Halbpension (H): + EUR 25 Mindestaufenthalt: 4 Nächte vom 24.12.-9.1. An-/Abreise: täglich, auch als Pauschalreise buchbar – Flugmöglichkeiten und Preise erfahren Sie in Ihrem Reisebüro								

LAMAI BEACH



Wohnbeispiel Deluxe Seaview

- + Direkt am Strand in Hanglage
- + Großzügige, private Pool Villen im modernen Thai-Stil
- + 50-Meter-Außenpool

Renaissance Koh Samui Resort & Spa ♦♦♦♦

Am Hang gelegen, erstreckt sich das exklusive Beachresort bis zum Strand hinab, zu dem Sie einen privaten Zugang haben.

Empfehlungsrate **96%**

LAGE

- zum Ortszentrum: Chaweng Beach, ca. 7 km
- zum Ortszentrum: Lamai, ca. 2,50 km
- ruhig
- Kiesstrand: öffentlich, Sonnenschirme, Liegen

AUSSTATTUNG

- offizielle Landeskategorie: 5 Sterne
- Anzahl Wohneinheiten: 78
- WLAN, im Zimmer
- WLAN, in der Lobby, im Außenbereich
- Boutique, Souvenirshop
- 3 À-la-carte-Restaurants
- Poolbar, Bar
- Gartenanlage
- 2 Pools: Sonnenschirme, Liegen

WOHNBEISPIEL

- Deluxe (UD1), 51-60 qm, Deluxe, Hauptgebäude, Gartenblick, 1 Bad, Klimaanlage, Minibar kostenpflichtig,

- Safe, Balkon (möbliert), Bettwäschewechsel, Handtuchwechsel
- weitere Unterkünfte buchbar

VERPFLEGUNG

- Frühstück, Halbpension, Vollpension

KINDER

- Kinderpool (außen)
- Babysitter-Service (kostenpflichtig)
- Hochstühle im Restaurant
- Kindermenü
- Zimmerausstattung: Babybett

ERLEBEN

- Inklusive (teils Fremdanbieter)
- Fitnessraum
- Gegen Gebühr (teils Fremdanbieter)
- Spa

Hotelpreise pro Person/Nacht in EUR inkl. ÜF		Anf H Leistung USM30241B					
	Erw.	Kinder	A	B	C	D	E
VBOF Beachfront Pool Villa	2	0-2	195	357	247	195	267
UD1F Deluxe	2	0-1	80	221	123	82	143
UDMF Deluxe Seaview	2	0-1	100	247	144	107	162
VBGF Pool Villa Garden	2	0-2	138	298	185	141	207
VBG, UDM, UD1, VBO Kind		6-11J.	53	53	53	53	53
VBG, UDM, UD1, VBO Kinderermäßigung		2-5J.	-100%	-100%	-100%	-100%	-100%
A: 1.11.-23.12. B: 24.12.-7.1. C: 8.1.-31.3. D: 1.4.-15.7., 1.9.-31.10. E: 16.7.-31.8.							
Vollpension (V): + EUR 63 Halbpension (H): + EUR 41							
Mindestaufenthalt: 5 Nächte vom 24.12.-1.1. An-/Abreise: täglich, auch als Pauschalreise buchbar - Flugmöglichkeiten und Preise erfahren Sie in Ihrem Reisebüro							

LAMAI BEACH



Wohnbeispiel Premium Bungalow

- + Direkt am Lamai Beach gelegen
- + Kleine und feine Hotelanlage im Boutique-Stil
- + Strandbar
- + Restaurants und Geschäfte in Gehdistanz erreichbar

Royal Beach Boutique Resort & Spa ♦♦♦

Trendy Hotel im Tropenparadies! Genießen Sie die Inselidylle mit allen Sinnen: aromatische Menüs mit Meerblick, coole Cocktails an der Poolbar, Sonne, Sandstrand und Meer. Einfach wohlfühlen!

LAGE

- direkt am Strand
- zum nächsten Restaurant: ca. 350 m
- zur Sehenswürdigkeit: Grandfather and Grandmother Rocks, ca. 750 m
- Sandstrand: über Treppen erreichbar, Sonnenschirme, Liegestühle

AUSSTATTUNG

- offizielle Landeskategorie: 3 Sterne
- Anzahl Wohneinheiten: 23
- WLAN, in der gesamten Anlage
- 2 Restaurants
- Poolbar
- Transferservice (kostenpflichtig)
- Sonnenterrasse, Gartenanlage
- 1 Pool: Sonnenschirme, Liegen

WOHNBEISPIEL

- Premium Bungalow (BM1), Poollage, Gartenblick, Poolblick, Meerblick (zum Teil), Klimaanlage, Safe, Balkon (möbliert)

- weitere Unterkünfte buchbar

VERPFLEGUNG

- Frühstück, Halbpension, Vollpension

KINDER

- Spielplatz (außen)

ERLEBEN

- Inklusive (teils Fremdanbieter)
- Beachvolleyball
- Fitnessraum: klimatisiert
- Kajak: Sportgeräteverleih
- Kochkurs
- Gegen Gebühr (teils Fremdanbieter)
- Spa

TIPPS & HINWEISE

- Langzeit-Vorteil ab 5 und 7 Nächten Aufenthalt

Hotelpreise pro Person/Nacht in EUR inkl. ÜF		Anf H Leistung USM30281B			
	Erw.	Kinder	A	B	C
FD1F Family Deluxe	4	0-1	32	40	35
BM1F Premium Bungalow	2	0-1	33	62	39
WB1F Bungalow Suite	2	0-1	39	74	51
WB1, BM1, FD1 Kind		6-11J.	30	30	30
WB1, BM1, FD1 Kinderermäßigung		2-5J.	-100%	-100%	-100%
A: 1.11.-19.12., 1.4.-30.6., 1.9.-31.10. B: 20.12.-10.1. C: 11.1.-31.3., 1.7.-31.8.					
Vollpension (V): + EUR 35 Halbpension (H): + EUR 19 An-/Abreise: täglich, auch als Pauschalreise buchbar - Flugmöglichkeiten und Preise erfahren Sie in Ihrem Reisebüro					

HAAD RIN NAI BEACH



- + Modernes stylisches Resort
- + Direkt am Strand
- + Adults only (Erwachsene ab 16 Jahre)
- + Restaurants und Unterhaltungsmöglichkeiten in Gehdistanz

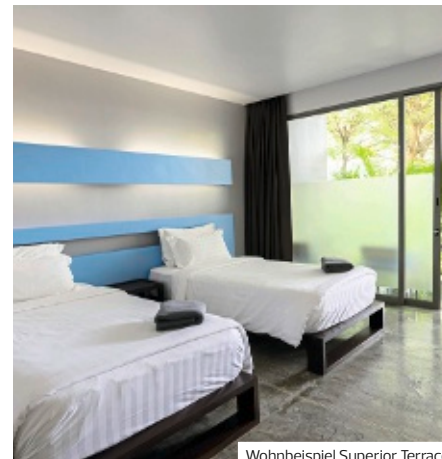

Wohnbeispiel Superior Terrace



Explorar Koh Phangan ♦♦♦♦

Erholung auf Koh Phangan: Adults only ist hier das Motto, der Stil ist minimalistisch und die Aussage lautet: Es braucht nicht viel, um glücklich zu sein. Stimmt, in diesem Paradies ist gute Laune garantiert!

Adults only

LAGE

- direkt am Strand: Haad Rin Nai Beach (Sunset Beach)
- zum Ortszentrum: Haad Rin, ca. 1 km
- zum Flughafen: Koh Samui, ca. 30 km (Bootstransfer)
- zum Strand: Haad Rin Nok Beach (Sunrise Beach, Full Moon Party), ca. 1 km
- Sandstrand

AUSSTATTUNG

- offizielle Landeskategorie: 4 Sterne
- Anzahl Wohneinheiten: 72
- modern
- WLAN, in der gesamten Anlage
- À-la-carte-Restaurant
- Poolbar
- 1 Pool: Infinity-Pool, Sonnenschirme, Liegen

WOHNBEISPIEL

- Superior Terrace (US1), 26–30 qm, Superior, Erdgeschoss, Dusche, Haartrockner, Klimaanlage, Minibar kostenpflichtig, Safe, TV (Kabel-TV, Flachbildschirm), WLAN, Terrasse (möbliert)
- Deluxe Terrace (UD1), 31–35 qm, Deluxe, Dusche, Bademantel, Haartrockner, Klimaanlage, Minibar kostenpflichtig, Safe, TV (Kabel-TV, Flachbildschirm), WLAN, Terrasse (möbliert)
- Deluxe Plus Terrace (UD2), 36–40 qm, Deluxe, Dusche, Bademantel,

- Haartrockner, Klimaanlage, Minibar kostenpflichtig, Safe, TV (Kabel-TV, Flachbildschirm), WLAN, Terrasse (möbliert)
- Deluxe Pool View Terrace (UDP), 36–40 qm, Deluxe, Erdgeschoss, Poolseite, Meerseite, Poolblick, Badewanne, Bademantel, Haartrockner, Klimaanlage, Minibar kostenpflichtig, Safe, TV (Kabel-TV, Flachbildschirm), WLAN, Terrasse (möbliert)
- Deluxe Sea View Balcony (UDM), 36–40 qm, Deluxe, Meerblick, Badewanne, Bademantel, Haartrockner, Klimaanlage, Minibar kostenpflichtig, Safe, TV (Kabel-TV, Flachbildschirm), WLAN, Balkon (möbliert)

VERPFLEGUNG

- Frühstück, Halbpension, Vollpension

ERLEBEN

- Inklusive (teils Fremdanbieter)
- Das Hotel veranstaltet regelmäßig Partys am Pool

TIPPS & HINWEISE

- nur für Erwachsene ab 16 Jahre
- Wegen der Nähe zum Sunrise Beach, an dem die berühmten Fullmoon Parties auf Koh Phangan stattfinden, kann es während dieser Zeit im Resort zu akustischen Beeinträchtigungen kommen.



Hotelpreise pro Person/Nacht in EUR inkl. ÜF		Anf H Leistung USM30417B		
		Erw.	Kinder	A B C
UD1F	Deluxe Terrace	2	0	53 85 66
US1F	Superior Terrace	2	0	43 70 55
UD2F	Deluxe Plus Terrace	2	0	66 100 83
UDPF	Deluxe Pool View Terrace	2	0	77 122 96

A: 1.11.–23.12., 1.5.–30.6., 1.10.–31.10. B: 24.12.–7.1. C: 8.1.–30.4., 1.7.–30.9.

Vollpension (V): + EUR 50 (UD1 UD2 UDM UDP US1) Halbpension (H): + EUR 25 Mindestaufenthalt: 5 Nächte vom 24.12.–7.1. An-/Abreise: täglich, auch als Pauschalreise buchbar – Flugmöglichkeiten und Preise erfahren Sie in Ihrem Reisebüro

KOH PHANGAN



- + Romantisches Luxus-Boutique-Resort
- + Alle Villen mit eigenem (Plunge-)Pool
- + Direkt am Strand an der Westseite der Insel gelegen
- + Spa by „L' OCCITANE“



Wohnbeispiel Sunset Pool Villa



Wohnbeispiel Sea View Pool Villa



Kupu Kupu Phangan Beach Villas ♦♦♦♦

An der Westküste der Insel gelegen, direkt an einem kleinen Sandstrand, der von Felsen und Palmen umgeben ist. Kleine, ruhige Anlage mit Villen, die sich im Palmengarten verteilen.

LAGE

- ruhig
- Sandstrand

AUSSTATTUNG

- offizielle Landeskategorie: 5 Sterne
- Anzahl Wohneinheiten: 42
- klein/familiär
- WLAN, in der gesamten Anlage
- À-la-carte-Restaurant
- Poolbar
- Transferservice (kostenpflichtig)
- Gartenanlage
- 1 Pool

WOHNBEISPIEL

- Sunset Pool Villa (VB5), 101-120 qm, Gartenblick, Dusche, Badewanne, Klimaanlage, Minibar kostenpflichtig, Safe, Kaffee/ Tee, Balkon oder Terrasse (möbliert), Privatpool
- Seaview Pool Villa (VBM), 101-120 qm, Meerblick, Dusche, Badewanne, Klimaanlage, Minibar kostenpflichtig, Safe, Kaffee/ Tee, Balkon oder Terrasse (möbliert), Privatpool
- Deluxe Beachfront Pool Villa (VDO), 101-120 qm, Strandlage, 1, Meerblick, Dusche, Badewanne, Klimaanlage, Minibar kostenpflichtig, Safe, Kaffee/ Tee, Balkon oder Terrasse (möbliert), Privatpool

- Family Pool Villa (VI5), 101-120 qm, Meerblick, Dusche, Badewanne, Klimaanlage, Minibar kostenpflichtig, Safe, Kaffee/ Tee, Balkon oder Terrasse (möbliert), Privatpool

VERPFLEGUNG

- Halbpension

ERLEBEN

- Inklusive (teils Fremdanbieter)
- Schnorcheln
- Gegen Gebühr (teils Fremdanbieter)
- Massagen
- kosmetische Anwendungen
- Katamaran
- Windsurfen

TIPPS & HINWEISE

- für Gäste ab 12 Jahre
- Zusätzlicher Service: Tägliches À-la-carte-Frühstück im La Plage Restaurant, 3 Flaschen Wasser pro Zimmer am Tag, Willkommensgetränk und ein kaltes Handtuch bei Ankunft, Transfer bei Ankunft/ Abreise vom/ zum Thong Sala Pier, bei Buchung der Deluxe Beach Front Pool Villa spezielle Spirituosen und Snacks sowie Segafredo Zanetti® Espresso Maschine erhalten Sie auch bei Buchung der Sea View Pool Villa)
- Langzeitvorteil für Aufenthalte ab 7 Nächten (nicht mit Frühbucher-Vorteil kombinierbar)

Hotelpreise pro Person/Nacht in EUR inkl. HP		Anf H Leistung USM30411B		
		Erw.	Kinder	A B C
VI5H	Family Pool Villa	2	0	249 395 312
VBMH	Seaview Pool Villa	2	0	128 239 182
VB5H	Sunset Pool Villa	2	0	106 170 144
VDOH	Deluxe Beach Front Pool Villa	2	0	147 291 229

A: 1.11.-23.12., 18.4.-30.6., 1.9.-31.10. B: 24.12.-10.1. C: 11.1.-17.4., 1.7.-31.8.
 Mindestaufenthalt: 4 Nächte vom 24.12.-30.12., 4 Nächte vom 31.12.-10.1.
 An-/Abreise: täglich, obligatorischen Festtagszuschlag bitte im Reisebüro erfragen

THONG NAI PAN BEACH



Wohnbeispiel Garden Pool Suite

- + Luxus-Boutique Resort direkt am traumhaften Strand
- + Legere Urlaubsatmosphäre
- + Anreise per hoteleigenem Speedboat (wetterabhängig)

KOH PHANGAN



Wohnbeispiel Superior

- + Direkt am Strand
- + Lebhaftige Umgebung
- + Viele Einkaufsmöglichkeiten und lokale Restaurants
- + Ausgehmöglichkeiten am Abend

Anantara Rasananda Koh Phangan Villas ♦♦♦♦♦

Versteckt zwischen Palmen bietet das luxuriöse Resort den Komfort, der Urlaub zum Erlebnis macht. Das Resort ist eine Oase der gepflegten Erholung!

CHARME

Honeymoon

LAGE

- direkt am Strand: Thong Nai Pan
- Bangrak Pier, ca. 1,50 km
- ruhig
- Sandstrand

- weitere Unterkünfte buchbar

VERPFLEGUNG

- Frühstück, Halbpension, Vollpension

KINDER

- Kinderpool (außen)

ERLEBEN

- Inklusive (teils Fremdanbieter)
 - Fitnessraum
 - Gegen Gebühr (teils Fremdanbieter)
 - Wellness-Center
 - Spa
 - Yoga

AUSSTATTUNG

- offizielle Landeskategorie: 5 Sterne
- Anzahl Wohneinheiten: 64
- WLAN, in der gesamten Anlage
- A-la-carte-Restaurant
- Poolbar
- 1 Pool

WOHNBEISPIEL

- Pool Suite (WB1), 71-80 qm, Etage, 2., Gartenblick, Dusche, Klimaanlage, Minibar kostenpflichtig, Safe, Balkon (möbliert), Privatpool
- Garden Pool Suite (WBG), 81-90 qm, Erdgeschoss, Gartenblick, Dusche, Klimaanlage, Minibar kostenpflichtig, Safe, Terrasse (möbliert), Privatpool

Hotelpreise pro Person/Nacht in EUR inkl. ÜF		Anf H Leistung USM30403B						
	Erw.	Kinder	A	B	C	D	E	F
WB1F Pool Suite	2	0-1	134	313	218	134	257	134
WBGF Garden Pool Suite	2	0-1	149	346	236	149	285	149
WIMF Ocean Pool Suite	2	0-1	195	416	285	195	362	195
W2MF Ocean Garden Pool Suite	2	0-1	243	542	362	243	444	243
W2M, W1M, WBG, WB1	Kind	4-12 J.	42	42	42	42	42	42
W2M, W1M, WBG, WB1	Kinderermäßigung	2-3 J.	-100%	-100%	-100%	-100%	-100%	-100%

A: 1.11.-21.12. B: 22.12.-6.1. C: 7.1.-8.4. D: 9.4.-30.6. E: 1.7.-31.8. F: 1.9.-31.10.

Vollpension (V): Bei Aufenthalt vom 1.11.-30.12. + EUR 116, bei Aufenthalt vom 31.12.-31.12. + EUR 47, bei Aufenthalt vom 1.1.-31.10. + EUR 116 **Halbpension (H):** Bei Aufenthalt vom 1.11.-30.12., 1.1.-31.10. + EUR 69, obligatorischen Festtagszuschlag bitte im Reisebüro erfragen, auch als Pauschalreise buchbar - Flugmöglichkeiten und Preise erfahren Sie in Ihrem Reisebüro

Phangan Bayshore Resort ♦♦♦♦♦

Direkt am Haad Rin Nok Beach, Ort der legendären Full-Moon-Partys, begrüßt das Resort seine Gäste. Große Gastfreundschaft und gemütliches Ambiente verheißen schönen Strandurlaub!

LAGE

- direkt am Strand: Haad Rin Nok
- lebhaft
- Sandstrand

AUSSTATTUNG

- offizielle Landeskategorie: 3,5 Sterne
- Anzahl Gebäude: 3,
- Anzahl Wohneinheiten: 80
- einfach
- WLAN, in der gesamten Anlage
- A-la-carte-Restaurant
- Buffetrestaurant
- Bar
- Transferservice (kostenpflichtig)
- Gartenanlage
- 1 Pool: Sonnenschirme, Liegen, Badetuch

WOHNBEISPIEL

- Superior (US1), 26-30 qm, Superior, Dusche, Klimaanlage, Safe, Külschrank, Balkon (möbliert)
- Villa (VB1), 36-40 qm, Gartenseite, Gartenblick, Dusche, Klimaanlage, Safe, Külschrank, Balkon (möbliert)

VERPFLEGUNG

- Frühstück, Halbpension, Vollpension

KINDER

- Spielplatz (außen)
- Kinderpool (außen)
- Zimmerausstattung: Babybett (auf Anfrage)

ERLEBEN

- Gegen Gebühr (teils Fremdanbieter)
 - Fitnessraum

Hotelpreise pro Person/Nacht in EUR inkl. ÜF		Anf H Leistung USM30414B						
	Erw.	Kinder	A	B	C	D	E	F
US1F Superior	2	0-1	26	29	62	29	37	29
VB1F Villa	2	0-2	44	48	81	48	44	48
VB1, US1 Kind		6-11 J.	26	26	26	26	26	26
VB1, US1 Kinderermäßigung		2-5 J.	-100%	-100%	-100%	-100%	-100%	-100%

A: 1.11.-15.12., 1.10.-31.10. B: 16.12.-29.12. C: 30.12.-31.12. D: 1.1.-31.3. E: 1.4.-30.6. F: 1.7.-30.9.

Vollpension (V): + EUR 38 **Halbpension (H):** + EUR 22

Mindestaufenthalt: 3 Nächte **An-/Abreise:** täglich, obligatorischen Festtagszuschlag bitte im Reisebüro erfragen, auch als Pauschalreise buchbar - Flugmöglichkeiten und Preise erfahren Sie in Ihrem Reisebüro

THONG NAI PAN BEACH



Wohnbeispiel Standard

- + In einer geschützten Bucht gelegen
- + Perfekt für Taucher

KOH TAO

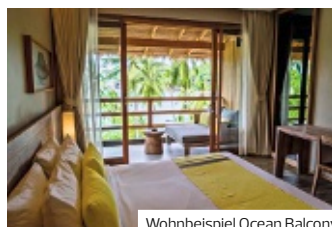

Wohnbeispiel Ocean Balcony

- + Eingebettet in die tropische Landschaft
- + Perfekt zum Tauchen und Schnorcheln

Havana Beach Resort ♦♦♦

Reif für die Insel? Die Strände von Koh Phangan zählen zu den schönsten Thailands! An einem der Traumstrände, geschützt in einer Bucht, liegt das Havana Beach Resort. Für Taucher perfekt!

LAGE

- direkt am Strand: Tong Nai Pan Beach
- ruhig, Tauchgebiet
- Sandstrand

AUSSTATTUNG

- offizielle Landeskategorie: 3 Sterne
- Anzahl Wohneinheiten: 50
- WLAN, in der gesamten Anlage
- À-la-carte-Restaurant
- Gartenanlage
- 1 Pool: Liegen

WOHNBEISPIEL

- Standard (UG1), 21-25 qm, Standard, Dusche, Klimaanlage, Minibar kostenpflichtig, Safe, Kaffee/ Tee, Balkon
- Superior (US1), 21-25 qm, Superior, Dusche, Klimaanlage, Minibar kostenpflichtig, Safe, Kaffee/ Tee, Balkon

- Deluxe (UD1), 26-30 qm, Deluxe, Gartenblick, Dusche, Klimaanlage, Minibar kostenpflichtig, Safe, Kaffee/ Tee, Balkon

VERPFLEGUNG

- Frühstück

KINDER

- Kinderpool (außen)

ERLEBEN

- Gegen Gebühr (teils Fremdanbieter)
 - Minigolf
 - Kajak
 - Schnorcheln
 - Stand-Up-Paddling
 - Tauchen

TIPPS & HINWEISE

- Die Fahrtzeit vom Flughafen Koh Samui (per Minibus und Fähre) beträgt ca. 90 Minuten

Hotelpreise pro Person/Nacht in EUR inkl. ÜF		Anf H Leistung USM30407B					
		Erw.	Kinder	A	B	C	D
UG1F	Standard	2	0-1	34	39	48	35
US1F	Superior	2	0-1	35	41	49	37
UD1F	Deluxe	2	0-2	39	46	54	40
UG1,US1,UD1	Kind		6-11J.	12	12	12	12
UG1,US1,UD1	Kinderermäßigung		2-5J.	-100%	-100%	-100%	-100%

A: 1.11.-15.12. B: 16.12.-29.12., 2.1.-30.4., 17.-31.8. C: 30.12.-1.1.D: 1.5.-30.6., 1.9.-31.10.
 Mindestaufenthalt: 5 Nächte vom 28.12.-11. An-/Abreise: täglich

The Beach Club by Haad Tien ♦♦♦♦

Der Blick vom Balkon über Palmen auf das türkisfarbene Meer – einfach nur traumhaft! Am Beach Club erwarten Sie u.a. ein eigenes Tauch-Center und der Spa-Bereich für Relax-Momente.

LAGE

- direkt am Strand
- zum Ortszentrum: Sairee Beach, ca. 4 km
- zum Flughafen: Koh Samui, ca. 80 km
- Tauchgebiet
- Sandstrand: flach abfallend

AUSSTATTUNG

- offizielle Landeskategorie: 4 Sterne
- Anzahl Gebäude: 5, Anzahl Wohneinheiten: 74
- WLAN, in der gesamten Anlage
- 2 À-la-carte-Restaurants
- hoteleigene Strandbar, Bar
- Gartenanlage
- 2 Pools: Sonnenschirme, Liegen, Liegestühle, Badetuch

WOHNBEISPIEL

- Sea Balcony (UB1), 31-35 qm, Meerblick (zum Teil), Dusche, Klimaanlage, Minibar kostenpflichtig, Safe, Kaffee/ Tee, Balkon
- Ocean Balcony (UB2), 36-40 qm, Meerblick (zum Teil), Dusche, Klimaanlage, Minibar kostenpflichtig, Safe, Kaffee/ Tee, Balkon
- Beach Balcony (UBM), 36-40 qm, Strandlage, Meerblick (direkt), Dusche, Klimaanlage, Minibar kostenpflichtig, Safe, Kaffee/ Tee, Balkon

VERPFLEGUNG

- Frühstück, Halbpension, Vollpension

ERLEBEN

- Gegen Gebühr (teils Fremdanbieter)
 - Spa
 - Massagen
 - Schnorcheln: Sportgeräteverleih

Hotelpreise pro Person/Nacht in EUR inkl. ÜF		Anf H Leistung USM30506B				
		Erw.	Kinder	A	B	C
UB1F	Sea Balcony	2	0	74	95	80
UB2F	Ocean Balcony	2	0	80	100	87
UBMF	Beach Balcony	2	0-1	85	105	92
UBM	Kind		3-11J.	28	28	28
UBM	Kinderermäßigung		2-2J.	-100%	-100%	-100%

A: 1.11.-19.12., 1.5.-14.7., 1.9.-31.10. B: 20.12.-7.1., 15.7.-31.8. C: 8.1.-30.4.
 Halbpension (H): Bei Aufenthalt vom 1.11.-31.10. + EUR 25 Vollpension (V): Bei Aufenthalt vom 1.11.-31.10. + EUR 47
 Mindestaufenthalt: 3 Nächte vom 20.12.-7.1. An-/Abreise: täglich, obligatorischen Festtagszuschlag bitte im Reisebüro erfragen

Phuket, Koh Phi Phi & Koh Yao

Eine Insel der Kontraste

Asiens Urlaubsziel Nummer eins, Phuket, ist ein Tausendsassa: Zu traumhaften Sandstränden und glasklarem Wasser gesellen sich Hotels für jeden Geschmack, Restaurants, Bars und viel Sport und Spaß. Wesentlich ruhiger präsentieren sich die kleinen Inseln. Die spektakuläre Natur ist ideal zum Baden, Tauchen und Entspannen.



ÜBERBLICK

Flughafen	Phuket (HKT)
Flugdauer	ca. 12 Stunden
Zeitdifferenz	MEZ +6 Std., MESZ +5 Std.
Einwohnerzahl	ca. 403.000
Währung	Baht (THB)
Religion	Buddhismus, Islam
Beste Reisezeit	November bis April

IHRE URLAUBSREGIONEN

Phuket

Im tiefen Süden Thailands liegt Phuket, die größte Insel des Landes. Einst eine halb vergessene Insel ist sie heute mit herrlichen Sandstränden, kristallklarem Wasser, einer abwechslungsreichen Natur sowie einer hervorragenden Infrastruktur eine gut besuchte Ferienregion. Die schönsten Strände befinden sich an der Westküste. Zu den beliebtesten zählen Patong Beach, Karon Beach und Kata Beach; eher ruhiger geht es z.B. am Kamala Beach, Surin Beach und Cape Panwa zu.

Auch Aktivurlauber kommen auf ihre Kosten: von Tennis bis Golf, von Windsurfen bis Tauchen wird alles geboten.

Koh Phi Phi & Koh Yao

Von Phuket aus erreichen Sie die Traumstrände von Koh Phi Phi und Koh Yao. Beliebte Ausflugsziele sind die Phang Nga-Bucht oder der Khao Sok Nationalpark wo sie wunderschöne Inseln mit Traumbuchten, schneeweiße Sandstrände und großartige Klippen und Höhlen vorfinden werden. Beide Inseln stehen für kristallklares Wasser und erstklassige Bademöglichkeiten. Die Unterwasserwelt macht Koh Phi Phi zu einem beliebten Ziel für Taucher und Schnorchler.

TRANSFERS NACH WUNSSCH

Mit DERTOUR beginnt die Entspannung schon bei der Anreise. Dazu gehört auch ein Transfer nach Maß – z.B. per Bus oder auch als Privattransfer. Falls Ihre gebuchte Reise keinen Transfer beinhaltet oder Sie eine höherwertige Transferleistung wünschen, finden Sie alle zubuchbaren Transfer-Möglichkeiten auf den Seiten 326-332 und bei der Hotel- oder Rundreisenbeschreibung auf www.informierender.de



Phuket Tagestour

Erkunden Sie die kulturellen und landschaftlichen Höhepunkte auf Phuket. Besuchen Sie unter anderem die Altstadt von Phuket Town, den Big Buddha und den Wat Chalong Tempel und erfahren Sie mehr über die Geschichte im ältesten chinesischen Tempel. Am Nachmittag geht es in die ländliche Gegend Phukets. In einem Freilichtmuseum gibt es spannende Einblicke in die Geschichte und Alltagskultur der Bauern wie z.B. Reisanbau und Kautschukplantagen.

Leistungen & Hinweise

- Durchführung; täglich; ab Phuket 7.30–17.30 Uhr (AU1), ab Khao Lak 6.30–18.30 Uhr (AU2)
- Transfer ab/bis Ihrem gebuchten Hotel
- Gruppenausflug inkl. Eintrittsgelder
- Inkl. Mittagessen (ohne Getränke)
- Deutsch sprechende Reiseleitung

Tagesausflug (AU1) pro Person

€ 80

Anf TA Leistung HKT30600



Meereshöhlen der Phang Nga Bucht per Kanu

Genießen Sie einen ganzen Tag in der malerischen Landschaft der geheimnisvollen Phang Nga Bucht. Sie können mit dem Kajak ruhig durch die wunderschöne Szenerie treiben und dabei die traumhafte Kalksteinfelsenlandschaft mit den Höhlen „Hong“ erkunden. Bewundern Sie die Schönheit der Natur während Sie durch die einzigartigen Höhlen rudern. Sie besuchen Panak Island und im Anschluss Hong Island. Hier haben Sie die Möglichkeit verschiedene, mysteriöse Höhlensysteme teilweise mit dem Kanu genauer zu erkunden. Mittags erreichen Sie Tapu Island und Ping Gan Island. Letztere wird auch „James Bond Insel“ genannt, da sie als Schauplatz für einen Teil der gleichnamigen Filmreihe diente. Die nächsten Ziele ist das muslimische Dorf Koh Panyi, und Koh Kai Nai.

Leistungen & Hinweise

- Durchführung; täglich; ab Phuket 8–18 Uhr (AU1), ab Khao Lak 7–19 Uhr (AU2)
- Transfers ab/bis Ihrem gebuchten Hotel
- Gruppenausflug
- Inkl. Mittagessen, Softgetränke
- Englisch sprechende Reiseleitung

Tagesausflug (AU1/AU2) pro Person

€ 90

Anf TA Leistung HKT00503



Andaman Kajak

Erleben Sie „Panak“ und „Hong Island“ mit dem Kajak. Lassen Sie sich von erfahrenen Tourguides mit einem Kajak durch die Inselwelt der Andamanensee führen. Genießen Sie die Natur und folgen Sie den Gezeiten. Das Betreten der Meereshöhlen „Hong“ ist eine der schönsten Erfahrungen, die man sich vorstellen kann. Verbringen Sie einen unterhaltsamen und aufregenden Tag mit dem Besuch der Gezeitenhöhlen in Phang Nga. Am Morgen Transfer zum Pier und Fahrt mit dem Schiff zum National Park Phang Nga Bay. Nach einer Sicherheitseinweisung beginnt die Kajaktour. Sie erkunden die zwei berühmten Inseln Hong Island und Panak Island, entdecken beeindruckende Höhlen und besuchen atemberaubende Lagunen. Nach dem Mittagessen an Bord fahren Sie an der bekannten James Bond Insel vorbei und haben im Anschluss Zeit zur freien Verfügung.

Leistungen & Hinweise

- Durchführung Di, Do, Sa, ab Phuket 9.30–19 Uhr (AU1), ab Khao Lak 8.30–19.30 Uhr (AU2)
- ab/bis Ihrem gebuchten Hotel
- Gruppenausflug
- Inkl. Softdrinks, Snacks und Mittagsbuffet an Bord
- Deutsch sprechende Reiseleitung

Tagesausflug (AU1/AU2) pro Person

€ 92

Anf TA Leistung HKT00501



Phi Phi Island Speedboat Tour

Koh Phi Phi ist eines der beliebtesten Reiseziele für Reisende. Erleben Sie eine aufregende Fahrt per Speedboat, um die Inselwelt von Koh Phi Phi zu besuchen, die aus zwei besonderen Inseln besteht. Die größere ist Phi Phi Don und eine andere kleinere ist Phi Phi Leh, die sehr faszinierend und friedlich ist. Hier befindet sich die berühmte „Maya Bay“.

Ein Besuch der Wikingerhöhle und des Affenstrandes steht auch auf dem Programm. Zum Mittagessen fahren Sie nach Phi Phi Don. Diese Insel fasziniert mit malerischen Hügeln, rauen Klippen und langen Stränden mit smaragdgrünen Wasser. Weiter geht es nach Bamboo Island, wo Sie ihre freie Zeit mit Schwimmen, Schnorcheln, Sonnenbaden und Relaxen nutzen können.

Leistungen & Hinweise

- Durchführung Mo, Mi, Fr, So, ab Phuket 8–18 Uhr (AU1), ab Khao Lak: 7–19 Uhr (AU2)
- Transfer ab/bis Ihrem gebuchten Hotel
- Gruppenausflug inkl. Eintrittsgelder für den Marine Nationalpark
- Inkl. Mittagessen (ohne Getränke)
- inkl. Schnorchel-Ausrüstung (Schwimmweste, Flossen, Maske)
- Englisch sprechende Reiseleitung

Tagesausflug (AU1/AU2) pro Person **€ 90**
Anf TA Leistung HKT00502



Surin Islands

Die Surin-Inseln gelten als einer der besten Schnorchelplätze in Thailand mit ihren langen, breiten und flachen Korallenriffen, die die geschützten Küste säumen und auch umfangreiche Möglichkeiten für Anfänger bieten. Außerdem ist es ein unberührtes Paradies, das reichlich mit grünen Wäldern bedeckt und von türkisfarbenem Wasser mit weißen Sandstränden umgeben ist. Zweifellos wird Sie dieser Ausflug in eine ganz neue Welt führen und bietet Ihnen die Möglichkeit, abseits der Touristenmassen in Ao Mae Yai zu schnorcheln, die am besten erhaltenen Korallenriffe, die endemischen Kreaturen und die wunderschöne Unterwasserwelt Thailands zu entdecken. Die Surin-Inseln sind wegen ihrer großartigen Schönheit über und unter dem Meer wirklich ein unvergessliches Ausflugsziel.

Leistungen & Hinweise

- Durchführung Die., Do., Sa., ab Phuket 5.30–17 Uhr (AU1)
- Transfer ab/bis Ihrem gebuchten Hotel auf Phuket
- Gruppenausflug inkl. Eintrittsgelder
- Inkl. leichtes Frühstück, Mittagessen als Picknick, Softdrinks
- Deutsch sprechende Reiseleitung

Tagesausflug (AU1) pro Person **€ 111**
Anf TA Leistung HKT00506

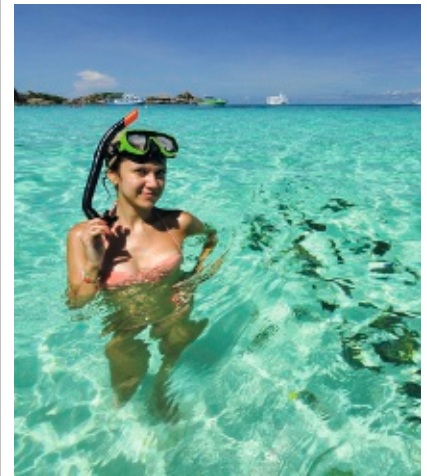

Koh Rok

Begeben Sie sich auf einen Bootsausflug zum versteckten Paradies der Rok und Haa Inseln, die noch immer ein wahrer Geheimtipp abseits der Touristenmassen sind. Erleben Sie die natürliche Schönheit und die spektakuläre Unterwasserwelt. Während der Überfahrt ist unter anderem eine kurze Pause bei den Phi Phi Inseln geplant, bevor Sie die Insel Koh Rok Nai erreichen. Dort erwartet Sie ein unberührter weißer Sandstrand und kristallklares Wasser. Erleben Sie den interessantesten Schnorchelplatz, den Clownfish Reed, mit farbenfrohen Korallenriffen und Fischen. Die nächste Station ist die Ranger Station. Dort wird Ihnen ein frisch gekochtes Picknick am Strand serviert. Danach haben Sie genügend Zeit den Wald aus Banyanbäumen zu erkunden, einige der Bäume sind tausend Jahre alt. Im Anschluss fahren Sie weiter nach Ko Haa, wo die geschützten Lagunen Ihnen eine prächtige Aussicht bieten.

Leistungen & Hinweise

- Durchführung Die., Do., Sa., ab Phuket 6.30–18 Uhr (AU1)
- Transfer ab/bis Ihrem gebuchten Hotel auf Phuket
- Gruppenausflug inkl. Eintrittsgelder
- Inkl. leichtes Frühstück, Mittagessen als Picknick, Softdrinks
- Deutsch sprechende Reiseleitung

Tagesausflug (AU1) pro Person **€ 112**
Anf TA Leistung HKT00504

MAI KHAO BEACH



Wohnbeispiel Pool Villa

- + Luxuriöse Pool Villen mit viel Privatsphäre
- + Villen mit 2 bzw. 3 Schlafzimmern buchbar
- + Wunderschöner Spa-Bereich

MAI KHAO BEACH

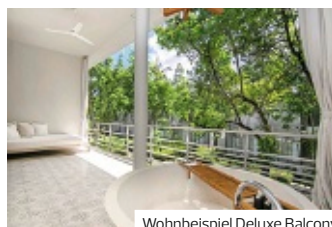

Wohnbeispiel Deluxe Balcony

- + Direkt am langgezogenen Mai-Khao-Strand
- + Wunderschöne Villen mit Privatpool

Anantara Mai Khao Phuket Villas ♦♦♦♦

An der Nordwestküste von Phuket, direkt am goldenen Mai Khao Sandstrand gelegen. Die Anlage bietet viel Privatsphäre und Erholung. Die Villen liegen inmitten einer Tropenlandschaft.

PREMIUM

LAGE

- direkt am Strand: Mai Khao
- zum Nationalpark: Sirinat National Park, ca. 18 km
- zum Stadtzentrum: Phuket, ca. 42 km
- zum Strand: Patong Beach, ca. 46 km
- Sandstrand: naturbelassen

AUSSTATTUNG

- offizielle Landeskategorie: 5,5 Sterne
- Anzahl Wohneinheiten: 113
- WLAN, in der gesamten Anlage
- 4 À-la-carte-Restaurants
- 1 Pool: Sonnenschirme, Liegen
- 1 Pool: Infinity-Pool, Sonnenschirme, Liegen

WOHNBEISPIEL

- Pool Villa (VB5), 151–200 qm, nordöstlich am Ende des Resorts und in Spa- und Lobby-Nähe gelegen, Gartenlage, Gartenseite, Gartenblick, kombinierter Wohn-/Schlafraum, Klimaanlage, Terrasse (möbliert), Privatpool, ca. 34 qm
- Lagoon Pool Villa (VB4), 151–200 qm, Lagunenseite, Lagunenblick, kombinierter Wohn-/Schlafraum, Klimaanlage, Terrasse (möbliert), Privatpool, ca. 34 qm
- weitere Unterkünfte buchbar

VERPFLEGUNG

- Frühstück, Halbpension, Vollpension

KINDER

- Kinderclub/Miniclub: 4–11 Jahre

LAGE

- direkt am Strand
- zum Golfplatz: ca. 12 km
- ruhig
- Sandstrand

AUSSTATTUNG

- offizielle Landeskategorie: 5 Sterne
- Anzahl Wohneinheiten: 79
- Parkplatz
- WLAN, in der gesamten Anlage
- Souvenirshop
- À-la-carte-Restaurant
- 1 Bar
- Hallenbad
- Gartenanlage
- 2 Pools: Sonnenschirme, Liegen

WOHNBEISPIEL

- Deluxe Balcony (UD2), 61–70 qm, Deluxe, Gartenseite, Gartenblick, kombinierter Wohn-/Schlafraum, Klimaanlage, Minibar kostenpflichtig,

- Safe, Balkon (möbliert), 24-h-Zimmerservice
- weitere Unterkünfte buchbar

VERPFLEGUNG

- Frühstück, Halbpension, Vollpension

KINDER

- Kinderpool (außen)
- Babysitter-Service (kostenpflichtig)
- Hochstühle im Restaurant
- Kindermenü
- Zimmerausstattung

ERLEBEN

- Inklusive (teils Fremdanbieter)
- Fitnessraum
- Fahrradverleih
- Gegen Gebühr (teils Fremdanbieter)
- Spa
- Massagen

Hotelpreise pro Person/Nacht in EUR inkl. ÜF		Anf H Leistung HKT30137B					
		Erw.	Kinder	A	B	C	D
VB4F	Lagoon Pool Villa	2	0–2	362	919	477	288
VB5F	Pool Villa	2	0–2	338	854	436	272
VB6F	Sala Pool Villa	2	0–2	403	985	526	313
VI2F	2 Bedroom Family Pool Villa	4	0–2	301	739	395	235
VI2, VB6, VB5, VB4	Kind		6–12 J.	19	19	19	19
VI2, VB6, VB5, VB4	Kinderermäßigung		2–5 J.	-100%	-100%	-100%	-100%
A: 1.11.–23.12. B: 24.12.–7.1. C: 8.1.–15.4. D: 16.4.–31.10.							
Vollpension (V): Bei Aufenthalt vom 1.11.–30.12. + EUR 94 (VB4 VB5 VB6 VI2 VV2), bei Aufenthalt vom 31.12.–31.12. + EUR 47, bei Aufenthalt vom 1.1.–31.10. + EUR 94 Halbpension (H): Bei Aufenthalt vom 1.11.–30.12., 1.1.–31.10. + EUR 47 Mindestaufenthalt: 2 Nächte vom 1.11.–23.12., 8.1.–31.10., 5 Nächte vom 24.12.–7.1.							
An-/Abreise: täglich, auch als Pauschalreise buchbar – Flugmöglichkeiten und Preise erfahren Sie in Ihrem Reisebüro, obligatorischen Festtagszuschlag bitte im Reisebüro erfragen.							

Hotelpreise pro Person/Nacht in EUR inkl. ÜF		Anf H Leistung HKT30125B						
		Erw.	Kinder	A	B	C	D	E
WB1F	1 Bedroom Pool Villa Suite	2	0–2	268	636	342	185	181
UD2F	Deluxe Balcony	2	0–1	132	309	155	97	94
VXGF	Garden Pool Villa	2	0–1	208	542	279	143	139
VB6F	Sala Pool Villa	2	0–2	225	560	297	160	156
VB6, VXG, UD2, WB1	Kind		4–11 J.	12	12	12	12	12
VB6, VXG, UD2, WB1	Kinderermäßigung		2–3 J.	-100%	-100%	-100%	-100%	-100%
A: 1.11.–20.12., 1.3.–31.3. B: 21.12.–8.1. C: 9.1.–29.2. D: 1.4.–30.4., 1.7.–31.8. E: 1.5.–30.6., 1.9.–31.10.								
Vollpension (V): Bei Aufenthalt vom 1.11.–23.12. + EUR 77, bei Aufenthalt vom 24.12.–24.12., 31.12.–31.12. + EUR 0, bei Aufenthalt vom 25.12.–30.12., 1.1.–31.10. + EUR 77								
Halbpension (H): Bei Aufenthalt vom 1.11.–23.12., 25.12.–30.12., 1.1.–31.10. + EUR 47, bei Aufenthalt vom 24.12.–24.12., 31.12.–31.12. + EUR 0 Mindestaufenthalt: 4 Nächte vom 31.12.–31.12.								
An-/Abreise: täglich, auch als Pauschalreise buchbar – Flugmöglichkeiten und Preise erfahren Sie in Ihrem Reisebüro, obligatorischen Festtagszuschlag bitte im Reisebüro erfragen								

MAI KHAO BEACH

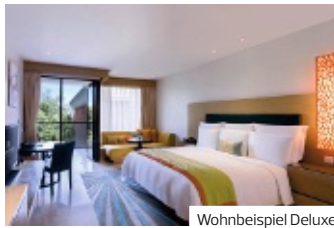

Wohnbeispiel Deluxe

- + Direkt am Mai Khao Strand
- + Ideal für Ruhesuchende
- + 20% Ermäßigung auf Massagen im Spa

NAI YANG



Wohnbeispiel Superior Pool View

- + Kostenfreier Shuttle Service zum Strand
- + Pool Access Zimmer buchbar

Renaissance Phuket Resort & Spa ♦♦♦♦

So viele Highlights – wo soll man da anfangen? Das Luxusdomizil liegt direkt am wunderschönen Mai Khao Beach: ein Strand wie aus dem Bilderbuch! Tipp: Das Frühstück ist Spitzenklasse!

Empfehlungsrate 97%

LAGE

- direkt am Strand: Mai Khao Beach
- direkt im Nationalpark: Sirinath Nationalpark
- ruhig
- Sandstrand

AUSSTATTUNG

- offizielle Landeskategorie: 5 Sterne
- Anzahl Wohneinheiten: 180
- WLAN, in der gesamten Anlage
- 4 A-la-carte-Restaurants
- Poolbar, Snackbar
- Terrasse, Liegewiese, Gartenanlage
- 1 Pool: Sonnenschirme, Liegen

WOHNBEISPIEL

- Deluxe (UD1), 46-50 qm, Deluxe, Etage, unteren, kombinierter Wohn-/Schlafraum, Klimaanlage, Safe, Balkon
- Deluxe Lagoon (UD2), 46-50 qm, Deluxe, Etage, unteren,

kombinierter Wohn-/Schlafraum, Klimaanlage, Safe, Balkon
 ▪ weitere Unterkünfte buchbar

VERPFLEGUNG

- Frühstück, Halbpension, Vollpension

KINDER

- Kinderclub/Miniclub: 4-12 Jahre, ca. 1.1.-31.1.
- Kinderpool (außen)
- Zimmerausstattung: Babybett

ERLEBEN

Inklusive (teils Fremdanbieter)
 ▪ Fitnessraum
 ▪ Fahrradverleih
 Gegen Gebühr (teils Fremdanbieter)
 ▪ Beauty-Center
 ▪ Spa: Quan Spa
 ▪ Golfplatz vorhanden: in der weiteren Umgebung

Hotelpreise pro Person/Nacht in EUR inkl. ÜF		Anf H Leistung HKT30143B					
	Erw.	Kinder	A	B	C	D	E
UD1F Deluxe	2	0-2	118	279	142	113	64
UD2F Deluxe Lagoon	2	0-2	125	285	148	120	71
VB5F Pool Villa	2	0-1	226	444	259	223	149
UD1, UD2, VB5 Kind		4-11J.	13	13	13	13	13
UD1, UD2, VB5 Kinderermäßigung		2-3J.	-100%	-100%	-100%	-100%	-100%
A: 1.11.-23.12. B: 24.12.-7.1. C: 8.1.-31.3. D: 1.4.-17.4. E: 18.4.-31.10.							
Vollpension (V): + EUR 66 Halbpension (H): + EUR 35							
Mindestaufenthalt: 7 Nächte vom 24.12.-7.1. An-/Abreise: täglich, auch als Pauschalreise buchbar - Flugmöglichkeiten und Preise erfahren Sie in Ihrem Reisebüro							

Proud Phuket ♦♦♦♦

Das 2016 eröffnete Hotel besticht durch modernes Design, das an die traditionelle Architektur der Insel angelehnt ist. Durch die Nähe zum Flughafen eine perfekte Adresse für einen Zwischenstopp.

LAGE

- zum Strand: Naiyang Beach, ca. 600 m
- ruhig

AUSSTATTUNG

- offizielle Landeskategorie: 4 Sterne
- Anzahl Wohneinheiten: 101
- WLAN, in der gesamten Anlage
- A-la-carte-Restaurant
- Buffetrestaurant
- Poolbar
- Transferservice, zum Naiyang Beach
- 1 Pool: Sonnenschirme, Liegen, Badetuch

WOHNBEISPIEL

- Superior Pool View (USP), 31-35 qm, Superior, Etage, Poolblick (direkt), kombinierter Wohn-/Schlafraum, Klimaanlage, Minibar kostenpflichtig, Safe, Kaffee/Te, Balkon

- Superior Pool Access (USQ), 26-30 qm, Superior, Erdgeschoss, Poolblick (direkt), kombinierter Wohn-/Schlafraum, Klimaanlage, Minibar kostenpflichtig, Safe, Kaffee/Te, Terrasse
- weitere Unterkünfte buchbar

VERPFLEGUNG

- Frühstück, Halbpension, Vollpension, All Inclusive

KINDER

- Kinderpool (außen)

ERLEBEN

Inklusive (teils Fremdanbieter)
 ▪ Fitnessraum
 Gegen Gebühr (teils Fremdanbieter)
 ▪ Spa
 ▪ Massagen
 ▪ Golfplatz vorhanden: im Ort

Hotelpreise pro Person/Nacht in EUR inkl. ÜF		Anf H Leistung HKT30189B				
	Erw.	Kinder	A	B	C	D
UDPF Deluxe Pool View	2	0-2	64	84	68	56
USPF Superior Pool View	2	0-1	44	66	48	35
USQF Superior Pool Access	2	0-1	57	77	60	46
USP Kind 5-11J.			20	20	20	20
USQ Kind 5-11J.			9	9	9	9
A: 1.11.-25.12. B: 26.12.-10.1. C: 11.1.-31.3. D: 1.4.-31.10.						
All Inclusive (A): + EUR 47 Vollpension (V): + EUR 28 Halbpension (H): + EUR 16 An-/Abreise: täglich, auch als Pauschalreise buchbar - Flugmöglichkeiten und Preise erfahren Sie in Ihrem Reisebüro						

LAYAN BEACH



Sala Pool Villa

- + First-Class-Resort der Luxusklasse
- + Pool Villen mit 2 Schlafzimmern

NAITHON BEACH

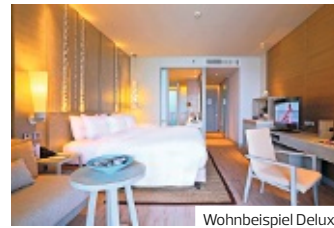

Wohnbeispiel Deluxe

- + Traumhafter Panoramablick
- + Inmitten der tropischen Natur auf einer Landzunge gelegen
- + Zimmer mit Privatpool buchbar

Anantara Phuket Layan Resort ♦♦♦♦

Einzigartiges Hideaway an der Westküste Phukets mit weißem Sandstrand. Entspannen Sie in diesem Resort der Anantara Hotelgruppe und genießen Sie die „neue Stille“ Phukets!

PREMIUM

LAGE

- direkt am Strand: Layan Beach
- zum Stadtzentrum: Phuket Town, ca. 28 km
- ruhig
- Sandstrand: naturbelassen

- Deluxe Pool Villa (VD5), 91-100 qm, Deluxe, Erdgeschoss, Gartenblick, Klimaanlage, Minibar kostenpflichtig, Safe (kostenpflichtig), Terrasse (möbliert), Privatpool

VERPFLEGUNG

- Frühstück

KINDER

- Kinderclub/Miniclub: 4-11 Jahre

ERLEBEN

- Inklusive (teils Fremdanbieter)
 - Fitnessraum
 - Schnorcheln
- Gegen Gebühr (teils Fremdanbieter)
 - Spa: Anantara Spa
 - Golfplatz vorhanden: im Ort

TIPPS & HINWEISE

- Das Baden im Meer ist bei Ebbe nur eingeschränkt möglich

AUSSTATTUNG

- offizielle Landeskategorie: 5 Sterne
- Anzahl Wohneinheiten: 91
- WLAN, in der gesamten Anlage
- 3 À-la-carte-Restaurants
- Poolbar, Bar
- Gartenanlage
- 2 Pools: Sonnenschirme, Liegen

WOHNBEISPIEL

- Deluxe Layan Suite (WD1), 71-80 qm, Deluxe, Nebengebäude, Gartenblick, Klimaanlage, Minibar kostenpflichtig, Safe (kostenpflichtig), Balkon (möbliert)

Hotelpreise pro Person/Nacht in EUR inkl. ÜF		Anf H Leistung HKT30166B					
		Erw.	Kinder	A	B	C	D
WD1F	Deluxe Layan Suite	2	0-1	231	550	297	174
VD5F	Deluxe Pool Villa	2	0	264	632	329	190
VB6F	Sala Pool Villa	2	0-2	436	1066	575	338
WD1, VB6	Kind 6-12 J.			19	19	19	19
WD1, VB6	Kinderermäßigung 2-5 J.			-100%	-100%	-100%	-100%

A: 1.11.-23.12. B: 24.12.-7.1. C: 8.1.-15.4. D: 16.4.-31.10.
Mindestaufenthalt: 2 Nächte vom 1.11.-23.12. (VB6,VD5,WD1), 5 Nächte vom 24.12.-7.1., 2 Nächte vom 8.1.-31.10.
An-/Abreise: täglich
 Auch als Pauschalreise buchbar - Flugmöglichkeiten und Preise erfahren Sie in Ihrem Reisebüro.

Pullman Phuket Arcadia Naithon Beach ♦♦♦♦

Ein Highlight unter den Hotels in Phuket: Geschmackvolles Design gesellt sich zu erstklassigem Komfort und Service. Die Hanglage ermöglicht tolle Ausblicke auf die Andamanensee.

Empfehlungsrate **96%**

LAGE

- zum Strand: Naithon Beach, ca. 300 m
- Sandstrand

AUSSTATTUNG

- offizielle Landeskategorie: 5 Sterne
- Anzahl Wohneinheiten: 277
- WLAN, in der gesamten Anlage
- 2 À-la-carte-Restaurants
- 1 Pool: Sonnenschirme, Liegen
- 1 Pool: Infinity-Pool, Sonnenschirme, Liegen

WOHNBEISPIEL

- Deluxe (UD1), 46-50 qm, Deluxe, Gartenseite, Twinbetten (1 Kingsize oder 2 Doppelbetten), Klimaanlage, Balkon
- Grand Deluxe (UD4), 51-60 qm, Gartenseite, Twinbetten (1 Kingsize oder 2 Doppelbetten), Klimaanlage, Balkon

- Ocean (UBM), 46-50 qm, Meerblick, Twinbetten (1 Kingsize oder 2 Doppelbetten), Klimaanlage, Balkon
- Grand Ocean (UMM), 51-60 qm, Meerblick, Twinbetten (1 Kingsize oder 2 Doppelbetten), Klimaanlage, Balkon
- weitere Unterkünfte buchbar

VERPFLEGUNG

- Frühstück, Halbpension, Vollpension

KINDER

- Kinderclub/Miniclub
- Zimmerausstattung: Babybett (auf Anfrage)

Hotelpreise pro Person/Nacht in EUR inkl. ÜF		Anf H Leistung HKT30160B						
		Erw.	Kinder	A	B	C	D	E
UD1F	Deluxe	2	0-2	106	234	134	106	69
UD4F	Grand Deluxe	2	0-2	116	244	145	116	78
UBMF	Ocean	2	0-2	135	265	163	135	98
UMMF	Grand Ocean	2	0-2	145	274	173	145	107
UBM, UMM, UD4, UD1	Kind 2-11 J.			46	46	46	46	46

A: 1.11.-23.12. B: 24.12.-10.1. C: 11.1.-29.2. D: 13.-31.3. E: 1.4.-31.10.
Vollpension (V): + EUR 76, für das 1. Kind + EUR 47 (UBM,UD1,UD4,UMM,VB5) **Halbpension (H):** + EUR 50, für das 1. Kind + EUR 28 **Mindestaufenthalt:** 3 Nächte vom 29.12.-2.1. **An-/Abreise:** täglich
 auch als Pauschalreise buchbar - Flugmöglichkeiten und Preise erfahren Sie in Ihrem Reisebüro.

NAITHON NOI BEACH

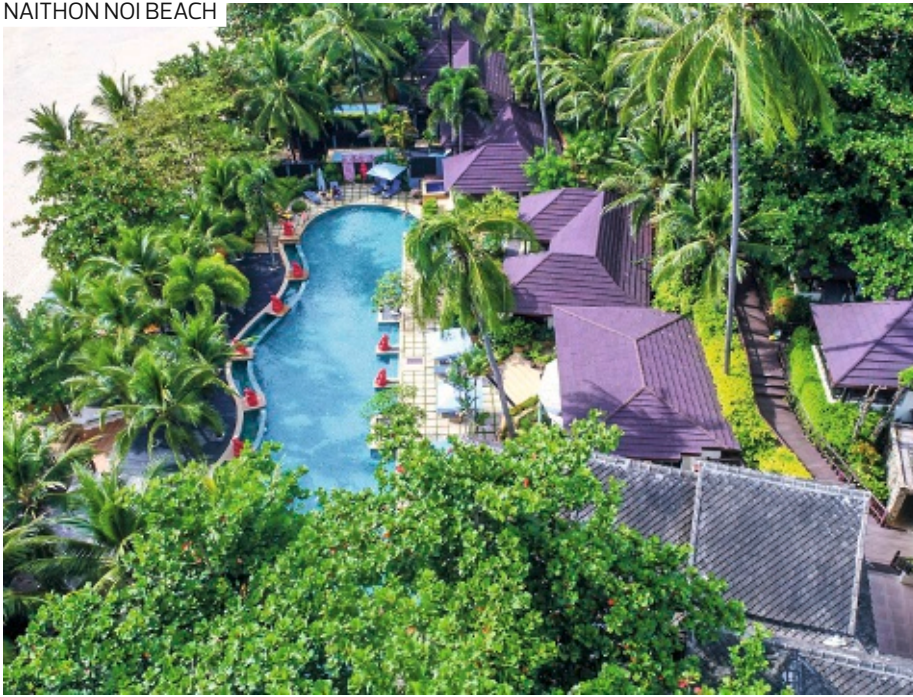

- + Ideal für Ruhesuchende
- + Alle Zimmer mit Meerblick
- + Hoteleigener Traumstrand



Wohnbeispiel Sea View Superior



Restaurant „Mareblu“

Andaman White Beach Resort ♦♦♦♦

Hektik? Gibt es hier nicht! Das romantische Resort verwöhnt dafür mit einem abgelegenen weißen Strand und Traumpanorama auf die Andamanensee. Zwischen Kautschukplantagen und Kokospalmen sind Sie nicht am Ende der Welt, aber inmitten des Paradieses.

CHARME

Honeymoon

Empfehlungsrate 89%

LAGE

- direkt am Strand: Nai Thon
- zum Ortszentrum: Cherngtalay, ca. 8 km
- zum Flughafen: Phuket, ca. 8 km
- ruhig
- Sandstrand: flach abfallend, gehört zur Anlage

AUSSTATTUNG

- offizielle Landeskategorie: 5 Sterne
- Anzahl Wohneinheiten: 54
- Hotelsafe
- WLAN, in der gesamten Anlage
- 2 À-la-carte-Restaurants
- Bar
- Roomservice
- Sonnenterrasse, Gartenanlage
- 1 Pool: Liegestühle

WOHNBEISPIEL

- Sea View Superior (USM), 26–30 qm, Superior, Meerblick (zum Teil), Dusche, Klimaanlage, individuell regulierbar, Minibar, Safe, TV (Sat-TV, Flachbildschirm), Wasserkocher, Kaffee/ Tee, Terrasse (möbliert)
- Sea View Deluxe (UDM), 41–45 qm, Deluxe, Meerblick, Badewanne, Klimaanlage, individuell regulierbar, Minibar, Safe, TV (Sat-TV, Flachbildschirm), Wasserkocher, Kaffee/ Tee, Terrasse (möbliert)

- Sea View Deluxe Jacuzzi (UD4), 41–45 qm, Deluxe, Meerblick, Dusche, Badewanne, Klimaanlage, individuell regulierbar, Minibar, Safe, TV (Sat-TV, Flachbildschirm), Kaffee/ Tee, Balkon (möbliert), Whirlpool
- Beachfront Pool Villa (VBO), 101–120 qm, Deluxe, Strandlage, Meerblick (direkt), Badewanne, Klimaanlage, individuell regulierbar, Minibar, Auffüllung täglich, Softdrinks, Wasser, Snacks, Safe, TV (Sat-TV, Flachbildschirm), Wasserkocher, Kaffee/ Tee, Terrasse (möbliert), direkter Strandzugang, Privatpool
- weitere Unterkünfte buchbar

VERPFLEGUNG

- Frühstück, Halbpension, Vollpension

KINDER

- Hochstühle im Restaurant
- Zimmerausstattung: Babybett (auf Anfrage)

ERLEBEN

- Inklusiv (teils Fremdanbieter)
- Fitnessraum
- Gegen Gebühr (teils Fremdanbieter)
- Kanu
- Schnorcheln

Hotelpreise pro Person/Nacht in EUR inkl. ÜF		Anf H Leistung HKT30256B				
	Erw.	Kinder	A	B	C	D
VBOF Beachfront Pool Villa	2	0	144	283	162	132
USMF Sea View Superior	2	0	67	168	101	58
UDMF Sea View Deluxe	2	0-1	76	191	112	65
UD4F Sea View Deluxe Jacuzzi	2	0-1	93	207	129	81
UD4, UDM Kind 4-11J.			49	49	49	49
UD4, UDM Kinderermäßigung 2-3 J.				-100%	-100%	-100%
A: 1.11.-20.12. B: 21.12.-7.1. C: 8.1.-15.4. D: 16.4.-31.10.						
Vollpension (V): + EUR 47 Halbpension (H): + EUR 22						
Mindestaufenthalt: 3 Nächte vom 26.12.-7.1. An-/Abreise: täglich, auch als Pauschalreise buchbar - Flugmöglichkeiten und Preise erfahren Sie in Ihrem Reisebüro						

BANG TAO BEACH



- + Direkte Strandlage
- + Familienzimmer mit bis zu 3 Kindern buchbar
- + Senioren (ab 60 J.) erhalten 10% Rabatt auf den Zimmerpreis lt. System (nicht kombinierbar mit unterjährigen Angeboten)
- + Beliebt bei Stammgästen

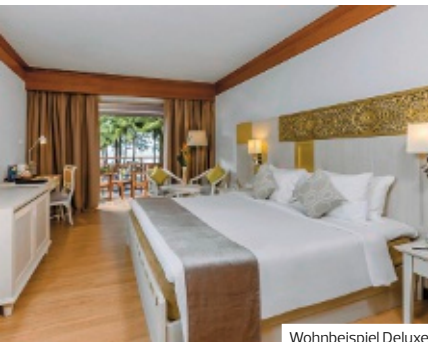

Wohnbeispiel Deluxe



Best Western Premier Bangtao Beach Resort & Spa ♦♦♦♦

Der Bang Tao Beach ist ein himmlisches Fleckchen Erde mit weichem weißem Sand und herrlich klarem Wasser. Sie haben direkten Zugang zu ihm vom Hotel aus – was für eine Lage! Auch die beiden Poollandschaften sind wunderbare Plätze zum Erfrischen und Relaxen.

Empfehlungsrate **90%**

LAGE

- direkt am Strand
- zum nächsten Restaurant: ca. 10 m
- zum Ortszentrum: ca. 3 km
- zum Flughafen: ca. 25 km
- ruhig
- Sandstrand: flach abfallend

AUSSTATTUNG

- offizielle Landeskategorie: 4 Sterne
- Anzahl Gebäude: 6, Anzahl Wohneinheiten: 235
- kindgerecht, familienfreundlich, umweltfreundlich
- Hotelfsafe
- WLAN, in der gesamten Anlage
- 2 Restaurants
- Poolbar
- Roomservice (kostenpflichtig), Hotelbus (kostenpflichtig)
- Liegewiese, Gartenanlage
- 2 Pools: Sonnenschirme, Liegen, Badetuch

WOHNBEISPIEL

- Deluxe Side Seaview (UDN), 41–45 qm, Deluxe, Dusche, Klimaanlage, Minibar kostenpflichtig, Safe, Balkon (möbliert)
- Deluxe Ground Terrace (UD2), 41–45 qm, Deluxe, Erdgeschoss, Dusche, Klimaanlage, Minibar kostenpflichtig, Safe, Terrasse (möbliert)

- Deluxe Seafacing View (UDC), 41–45 qm, Deluxe, Etage, oberen, Meerblick (zum Teil seitlich), Dusche, Klimaanlage, Minibar kostenpflichtig, Safe, Balkon (möbliert)
- weitere Unterkünfte buchbar

VERPFLEGUNG

- Frühstück, Halbpension, Vollpension, All Inclusive

KINDER

- Kinderclub/Miniclub: 4–12 Jahre
- Kinderpool (außen)
- Babysitter-Service (kostenpflichtig)
- Kindermenü
- Zimmerausstattung: Babybett (auf Anfrage, auf Voranmeldung)

ERLEBEN

- Inklusive (teils Fremdanbieter)
 - Fitnessraum
 - Aqua Fitness, Yoga
 - Tischtennis
- Gegen Gebühr (teils Fremdanbieter)
 - Spa: Nebengebäude mit Bademantelgang, ab 18 Jahre
 - Saunabereich
 - Massagen
 - Billard
 - Windsurfen

Hotelpreise pro Person/Nacht in EUR inkl. ÜF		Anf H Leistung HKT30156B					
		Erw.	Kinder	A	B	C	D
UD1F	Deluxe	2	0-2	63	107	76	33
UDNF	Deluxe Side Seaview	2	0-2	68	112	81	36
UD2F	Deluxe Ground Terrace	2	0-2	71	115	85	41
UDCF	Deluxe Seafacing View	2	0-2	71	115	85	41
UD2, UDC, UDN, UD1	Kind		3-11J.	15	15	15	13
UD2, UDC, UDN, UD1	Kinderermäßigung 2-2J.			-100%	-100%	-100%	-100%
A: 1.11.-23.12. B: 24.12.-5.1. C: 6.1.-31.3. D: 1.4.-31.10.							
All Inclusive (A): Bei Aufenthalt vom 1.11.-23.12. + EUR 55, bei Aufenthalt vom 24.12.-24.12. + EUR 101, bei Aufenthalt vom 25.12.-30.12., 1.1.-31.10. + EUR 55, bei Aufenthalt vom 31.12.-31.12. + EUR 132							
Vollpension (V): Bei Aufenthalt vom 1.11.-23.12., 25.12.-30.12., 1.1.-31.10. + EUR 30, bei Aufenthalt vom 24.12.-24.12. + EUR 76, bei Aufenthalt vom 31.12.-31.12. + EUR 107							
Halbpension (H): Bei Aufenthalt vom 1.11.-23.12., 25.12.-30.12., 1.1.-31.10. + EUR 17, bei Aufenthalt vom 24.12.-24.12. + EUR 63, bei Aufenthalt vom 31.12.-31.12. + EUR 94							
Mindestaufenthalt: 7 Nächte vom 26.12.-31.12. An-/Abreise: täglich							

BANGTAO BEACH



- + Elegantes Resort der Luxusklasse
- + Exklusives Banyan Tree-Spa
- + Neben Laguna Golf Phuket gelegen



Wohnbeispiel Banyan Pool Villa



Wohnbeispiel Serenity Pool Villa



Laguna Golf Phuket

Banyan Tree Phuket ◆◆◆◆◆

Eine Oase der Ruhe und Entspannung umgeben vom tropischen Grün der Laguna Golf Phuket und dem goldenen Strand der Bang Tao Bay. Mit exzellentem Service, Unterkünften auf höchstem Niveau und breitem Freizeitangebot in drei separaten Bereichen.

PREMIUM

LAGE

- direkt am Strand: Bang Tao Strand
- direkt am Golfplatz: Laguna Golf Phuket
- zum Stadtzentrum: Phuket Town, ca. 25 km
- ruhig
- Sandstrand: flach abfallend

AUSSTATTUNG

- offizielle Landeskategorie: 6 Sterne
- Anzahl Wohneinheiten: 218
- 3 Bereiche: „Banyan Tree Phuket“, „Banyan Tree Beya“ und „Double Pool Villas“
- luxuriös, elegant
- WLAN, in der gesamten Anlage
- Boutique, Souvenirshop, Juwelier
- 4 À-la-carte-Restaurants
- Café, Poolbar
- Gartenanlage
- 2 Pools: Sonnenschirme, Liegen

WOHNBEISPIEL

- Banyan Pool Villa (VD1), 151-200 qm, Gartenblick, Freiluftbadezimmer, Klimaanlage, Minibar kostenpflichtig, Safe, Kaffee/ Tee, Terrasse (möbliert), Garten, Privatpool
- Signature Pool Villa (VD4), >200 qm, Gartenblick, Klimaanlage, Minibar kostenpflichtig, Safe, Kaffee/ Tee, Terrasse (möbliert), Garten, Privatpool
- Grand Lagoon Pool Villa (VD5), 61-70 qm, Lagunenblick,

- kombinierter Wohn-/Schlafraum, Klimaanlage, Minibar kostenpflichtig, Safe (kostenpflichtig), Kaffee/ Tee, Terrasse (möbliert), Garten, Privatpool
- Serenity Pool Villa (VD3), 121-150 qm, Klimaanlage, Minibar kostenpflichtig, Safe, Kaffee/ Tee, Terrasse (möbliert), Garten, Privatpool
- weitere Unterkünfte buchbar

VERPFLEGUNG

- Frühstück, Halbpension, Vollpension

KINDER

- Kinderclub/Miniclub: 4-5 Jahre (nur mit Begleitperson), 6-12 Jahre

- Spielplatz (außen)
- Babysitter-Service (kostenpflichtig, auf Anfrage)

ERLEBEN

- Inklusive (teils Fremdanbieter)
 - Fitnessraum
 - Aqua Fitness, Yoga, Pilates
 - Tennis: 2 Hartplätze
 - Fahrradverleih
- Gegen Gebühr (teils Fremdanbieter)
 - Wellness-Center: Banyan Tree Wellbeing Sanctuary
 - Massagen
 - kosmetische Anwendungen
 - Personal Trainer
 - Golfplatz vorhanden: im Ort, 18-Loch, Green-Fee ermäßigt
 - Golfkurse

Hotelpreise pro Person/Nacht in EUR inkl. ÜF		Anf H Leistung HKT30231B						
		Erw.	Kinder	A	B	C	D	E
VD1F	Banyan Pool Villa	2	0-1	242	709	365	242	204
VD4F	Signature Pool Villa	2	0-2	273	856	407	273	228
VD5F	Grand Lagoon Pool Villa	2	0-2	299	922	427	299	243
VD3F	Serenity Pool Villa	2	0-1	257	791	384	257	217
VD3, VD5, VD4, VD1	Kind	4-11J.		19	19	19	19	19
VD3, VD5, VD4, VD1	Kinderermäßigung	2-3 J.		-100%	-100%	-100%	-100%	-100%

A: 1.11.-23.12. B: 24.12.-7.1. C: 8.1.-29.2. D: 13.-10.4. E: 11.4.-31.10.
 Vollpension (V): + EUR 94 Halbpension (H): + EUR 47 Mindestaufenthalt: 3 Nächte vom 24.12.-7.1., 3 Nächte vom 7.2.-13.2., 28.3.-3.4., 1.10.-6.10. An-/Abreise: täglich, auch als Pauschalreise buchbar - Flugmöglichkeiten und Preise erfahren Sie in Ihrem Reisebüro

BANGTAO BEACH

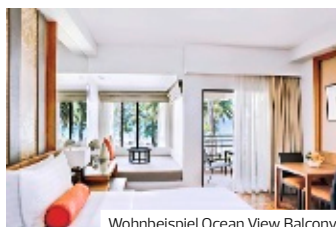

Wohnbeispiel Ocean View Balcony

- + Geräumige Zimmer
- + Direkt an einer tropischen Lagune
- + Ruhige Lage am Bangtao Beach

PANSEA BEACH

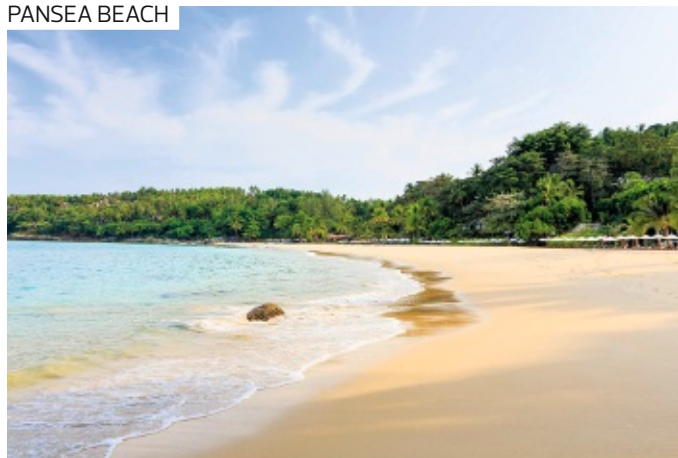

Wohnbeispiel Deluxe One Bedroom Cottages

- + Abgeschieden in einer Traumbucht
- + In Hanglage mit Panoramablick
- + Alle Gebäude sind ausschließlich über Treppen erreichbar

SAii Laguna Phuket ♦♦♦♦

Urlaub zwischen Lagune und Meer – einfach treiben lassen! Faulenzen am Pool, ein Strandspaziergang, eine entspannende Massage. Viele Urlaubsmomente, die in Erinnerung bleiben!

LAGE

- direkt am Strand: Bangtao Beach
- zum Strand: Patong Beach, ca. 20 km
- zum Stadtzentrum: Phuket Town, ca. 24 km
- ruhig

AUSSTATTUNG

- offizielle Landeskategorie: 5 Sterne
- Anzahl Wohneinheiten: 255
- WLAN, in der gesamten Anlage
- Souvenirshop
- 3 A-la-carte-Restaurants
- Restaurant
- Poolbar, 3 Bars
- Gartenanlage
- 1 Pool: Wasserrutschen, Liegen

WOHNBEISPIEL

- Lagoon View (UB1), 41–45 qm, Lagunenblick, Klimaanlage, Safe, Balkon oder Terrasse

- Ocean View Balcony (UBM), 41–45 qm, Meerblick (zum Teil), Klimaanlage, Safe, Balkon
- weitere Unterkünfte buchbar

VERPFLEGUNG

- Frühstück, Halbpension, Vollpension, All Inclusive

KINDER

- Kinderclub/Miniclub: 4–12 Jahre
- Teenieclub: 13–14 Jahre
- Spielplatz (außen)

ERLEBEN

- Inklusive (teils Fremdanbieter)
- Fitnessraum
- Gegen Gebühr (teils Fremdanbieter)
- Spa
- Golfplatz vorhanden: 18-Loch

Hotelpreise pro Person/Nacht in EUR inkl. ÜF	Anf H Leistung HKT30161B					
	Erw.	Kinder	A	B	C	D
UB1F Lagoon View	2	0-2	97	226	134	69
UBMF Ocean View Balcony	2	0-2	112	288	154	85
USMF Ocean View Terrace	2	0-2	116	306	164	90
UL1F Club Lagoon View	2	0-2	120	261	166	94
UL1, USM, UBM, UB1 Kind		5-11 J.	49	49	49	49
USM, UL1, UBM, UB1 Kinderermäßigung		2-4 J.	-100%	-100%	-100%	-100%
A: 1.11.-23.12. B: 24.12.-8.1. C: 9.1.-6.4. D: 7.4.-31.10.						
Halbpension (H): + EUR 32 All Inclusive (A): + EUR 151 Vollpension (V): + EUR 63						
Mindestaufenthalt: 2 Nächte vom 1.6.-30.6., 4 Nächte vom 27.12.-4.1., 3 Nächte vom 9.2.-13.2., 30.3.-6.4.						
An-/Abreise: täglich, obligatorischen Festtagszuschlag bitte im Reisebüro erfragen, auch als Pauschalreise buchbar – Flugmöglichkeiten und Preise erfahren Sie in Ihrem Reisebüro						

The Surin Phuket ♦♦♦♦

In einer Traumbucht begeistert die Bungalowanlage mit ihrer idyllischen Lage und einem erstklassigen Service. Schnorcheln, am weißen Sandstrand entspannen – Inselfeeling pur!

CHARME

Honeymoon

LAGE

- direkt am Strand
- ruhig
- Sandstrand: Sonnenschirme (kostenpflichtig), Liegen (kostenpflichtig)

AUSSTATTUNG

- offizielle Landeskategorie: 5 Sterne
- Anzahl Wohneinheiten: 103
- WLAN, in der gesamten Anlage
- Boutique
- 2 Restaurants
- hoteleigene Strandbar, Poolbar
- Gartenanlage
- 1 Pool: Sonnenschirme, Liegen

WOHNBEISPIEL

- Hillside Cottage One Bedroom (VB1), 41–45 qm, Bergseite, Klimaanlage, Minibar kostenpflichtig, Safe, Terrasse (möbliert)

- Superior Cottage One Bedroom (VS1), 41–45 qm, Superior, Klimaanlage, Minibar kostenpflichtig, Safe, Terrasse (möbliert)
- Beach Suite (WBO), 81–90 qm, Meerseite, Strandlage, Meerblick, Klimaanlage, Minibar kostenpflichtig, Safe, Terrasse (möbliert)
- weitere Unterkünfte buchbar

VERPFLEGUNG

- Frühstück, Halbpension

KINDER

- Kinderpool (außen)
- Hochstühle im Restaurant

ERLEBEN

- Inklusive (teils Fremdanbieter)
- Fitnessraum
- Schnorcheln
- Gegen Gebühr (teils Fremdanbieter)
- Spa

Hotelpreise pro Person/Nacht in EUR inkl. ÜF	Anf H Leistung HKT30251B						
	Erw.	Kinder	A	B	C	D	E
VB1F Hillside Cottage One Bedroom	2	0-1	190	346	207	198	130
VS1F Superior Cottage One Bedroom	2	0-1	239	444	264	247	157
WBOF Beach Suites	2	0-1	493	829	542	501	264
VB5F Pool Villa	2	0-1	608	1099	657	624	362
VB5, VB1, VS1, WBO Kind		4-11 J.	20	20	20	20	20
VB1, VB5, VS1, WBO Kinderermäßigung		2-3 J.	-100%	-100%	-100%	-100%	-100%
A: 1.11.-20.12. B: 21.12.-8.1. C: 9.1.-29.2. D: 1.3.-30.4. E: 1.5.-31.10.							
Vollpension (V): + EUR 91 (VB1 VB5 VD1 VS1 WBO WDO) Halbpension (H): + EUR 54 Mindestaufenthalt: 7 Nächte vom 25.12.-4.1. An-/Abreise: täglich, obligatorischen Festtagszuschlag bitte im Reisebüro erfragen, auch als Pauschalreise buchbar – Flugmöglichkeiten und Preise erfahren Sie in Ihrem Reisebüro							

KAMALA



- + Luxuriöse Anlage im modernen Thai-Stil
- + Am Hang gelegen mit wunderschönem Blick auf die Andamanensee

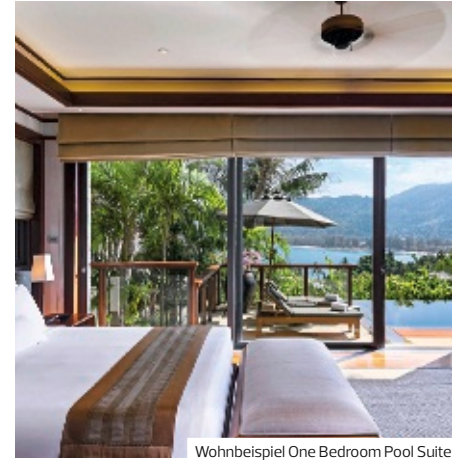

Wohnbeispiel One Bedroom Pool Suite

ANDARA Resort and Villas ♦♦♦♦♦

Das luxuriöse Resort mit erstklassigem Service ist an einem Hang gelegen und bietet einen atemberaubenden Blick auf die Andamanensee.

PREMIUM

LAGE

- zum Strand: Kamala Beach, ca. 150 m
- zum Ortszentrum: Kamala, ca. 500 m
- zum Stadtzentrum: Patong, ca. 7 km
- zum Stadtzentrum: Phuket, ca. 28 km
- zum Flughafen: Phuket, ca. 28 km
- ruhig
- Sandstrand: von der Anlage getrennt durch Straße

AUSSTATTUNG

- offizielle Landeskategorie: 6 Sterne
- Anzahl Gebäude: 8, Anzahl Wohneinheiten: 63
- luxuriös, im Thai-Stil
- WLAN, in der gesamten Anlage
- Boutique
- À-la-carte-Restaurant
- Poolbar, Bar
- Gartenanlage
- 1 Pool: Sonnenschirme, Liegestühle

WOHNBEISPIEL

- One Bedroom Terrace Suite (WB1), 151–200 qm, Meerblick, Dusche, Badewanne, Klimaanlage, Minibar, Auffüllung bei Anreise, Softdrinks, Mineralwasser, Säfte, Safe, Küche, Kaffee/ Tee, Terrasse (möbliert)
- One Bedroom Pool Suite (WB5), >200 qm, Meerblick, Dusche, Badewanne, Klimaanlage, Minibar, Auffüllung bei Anreise, Softdrinks, Mineralwasser, Säfte, Safe, Küche, Kaffee/ Tee, Terrasse (möbliert), Privatpool

- Two Bedroom Terrace Suite (WB2), 151–200 qm, Meerblick, 2 Bäder, Dusche, Klimaanlage, Minibar, Auffüllung bei Anreise, Softdrinks, Mineralwasser, Säfte, Safe, Küche, Kaffee/ Tee, Terrasse (möbliert)
- One Bedroom Penthouse Pool Suite (WD5), >200 qm, Meerblick, Dusche, Badewanne, Klimaanlage, Minibar, Auffüllung bei Anreise, Softdrinks, Mineralwasser, Säfte, Safe, Küche, Kaffee/ Tee, Terrasse (möbliert), Privatpool

VERPFLEGUNG

- Frühstück, Halbpension, Vollpension

KINDER

- Kinderclub/Miniclub: 4–12 Jahre, täglich

ERLEBEN

- Inklusive (teils Fremdanbieter)
 - Fitnessraum
 - Tennis: Hartplatz
 - Gegen Gebühr (teils Fremdanbieter)
 - Spa
 - Massagen
 - kosmetische Anwendungen
 - Schnorcheln

Hotelpreise pro Person/Nacht in EUR inkl. ÜF		Anf H Leistung HKT30206B					
		Erw.	Kinder	A	B	C	D
WB1F	One Bedroom Terrace Suite	2	0-1	299	635	299	225
WB5F	One Bedroom Pool Suite	2	0-1	365	815	365	258
WB2F	Two Bedroom Terrace Suite	4	0-1	184	410	184	148
WD5F	One Bedroom Penthouse Pool Suite	2	0-1	447	995	447	291
WD5, WB2, WB5, WB1	Kind	5-11 J.		15	15	15	15
WD5, WB2, WB5, WB1	Kinderermäßigung	2-4 J.		-100%	-100%	-100%	-100%

A: 1.11.-23.12. B: 24.12.-2.1. C: 3.1.-31.3. D: 1.4.-31.10.

Vollpension (V): Bei Aufenthalt vom 1.11.-30.12. + EUR 104, bei Aufenthalt vom 31.12.-31.12. + EUR 35, bei Aufenthalt vom 1.1.-31.10. + EUR 104 **Halbpension (H):** Bei Aufenthalt vom 1.11.-30.12., 1.1.-31.10. + EUR 68
Mindestaufenthalt: 3 Nächte vom 24.12.-2.1.
An-/Abreise: täglich, auch als Pauschalreise buchbar – Flugmöglichkeiten und Preise erfahren Sie in Ihrem Reisebüro, obligatorischen Festtagszuschlag bitte im Reisebüro erfragen

KAMALA BEACH

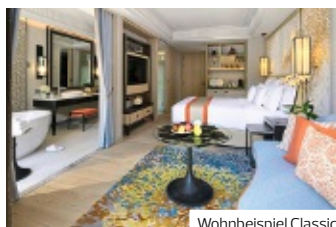

Wohnbeispiel Classic

- + Luxuriöses Resort am Kamala Strand
- + Moderner Thai-Stil
- + Club-Zimmer und -Villen mit vielen Zusatzleistungen buchbar
- + Restaurants und kleine Geschäfte in Gehdistanz

InterContinental Phuket Resort ♦♦♦♦

Bis hinunter zum weißen Kamala Beach erstreckt sich das Luxusresort. Ein Urlaubs-Tempel für Ihr Wohlbefinden. Traditionelle Thai-Ornamente ergänzen das moderne Design .

LAGE

- direkt am Strand: Kamala Strand
- zum Ortszentrum: Kamala, ca. 1 km
- zum Stadtzentrum: Phuket, ca. 19 km
- zum Flughafen: Phuket, ca. 29 km

AUSSTATTUNG

- offizielle Landeskategorie: 5 Sterne
- Anzahl Wohneinheiten: 221
- WLAN, in der gesamten Anlage
- 3 À-la-carte-Restaurants
- 5 Pools: Sonnenschirme, Liegen
- 1 Pool: Infinity-Pool, Sonnenschirme, Liegen

WOHNBEISPIEL

- Classic (US1), 41-45 qm, kombinierter Wohn-/Schlafraum, Klimaanlage, Balkon (möbliert)
- Classic Pool View (USP), 41-45 qm, Poolblick, kombinierter Wohn-/Schlafraum, Klimaanlage, Balkon (möbliert)

- Classic Mountain View (USB), 41-45 qm, Bergblick, kombinierter Wohn-/Schlafraum, Klimaanlage, Balkon (möbliert)
- Classic Pool Access (USQ), 41-45 qm, kombinierter Wohn-/Schlafraum, Klimaanlage, Balkon (möbliert), direkter Poolzugang
- weitere Unterkünfte buchbar

VERPFLEGUNG

- Frühstück, Halbpension, Vollpension

KINDER

- Kinderclub/Miniclub
- Zimmerausstattung: Babybett (auf Anfrage)

ERLEBEN

- Inklusive (teils Fremdanbieter)
- Fitnessraum

Hotelpreise pro Person/Nacht in EUR inkl. ÜF Anf H Leistung HKT30192B

	Erw.	Kinder	A	B	C	D	E
US1F Classic	2	0-1	100	288	166	100	133
USPF Classic Pool View	2	0-1	108	305	174	108	141
USBF Classic Mountain View	2	0-1	116	321	182	116	149
UM1F Premium Club Lounge Access Pool View	2	0-1	215	518	280	215	247

UM1, USB, USP, US1 Kinderermäßigung 2-3J. -100% -100% -100% -100% -100%

A: 1.11.-21.12. B: 22.12.-10.1. C: 11.1.-31.3. D: 1.4.-30.6. E: 1.7.-31.10.

Vollpension (V): Bei Aufenthalt vom 1.11.-31.10. + EUR 126

Halbpension (H): Bei Aufenthalt vom 1.11.-31.10. + EUR 63 Mindestaufenthalt: 7 Nächte vom 22.12.-10.1.

An-/Abreise: täglich, auch als Pauschalreise buchbar - Flugmöglichkeiten und Preise erfahren Sie in Ihrem Reisebüro, obligatorischen Festtagszuschlag bitte im Reisebüro erfragen

KAMALA BEACH

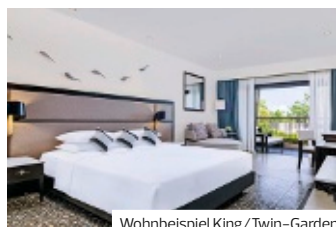

Wohnbeispiel King/Twin-Garden

- + Modernes Resort mit großem Swimmingpool
- + 2 Bedroom Regency Suites für bis zu 5 Personen
- + Zimmer mit Club Leistungen buchbar

Hyatt Regency Phuket Resort ♦♦♦♦

Schon der atemberaubende Panoramablick über die Bucht ist Balsam für die Seele. Perfekt zu genießen in den Restaurants mit Thai, südostasiatischer Küche sowie internationaler Leckereien!

LAGE

- zum Ortszentrum: Kamala, ca. 800 m
- zum Stadtzentrum: Phuket, ca. 22 km
- ruhig
- Sandstrand: von der Anlage getrennt durch Straße, Shuttle-service zum Hauptstrand Kamala

AUSSTATTUNG

- offizielle Landeskategorie: 5 Sterne
- Anzahl Wohneinheiten: 201
- WLAN, in der gesamten Anlage
- À-la-carte-Restaurant
- Restaurant
- Poolbar
- 1 Pool: Sonnenschirme, Liegen

WOHNBEISPIEL

- King/ Twin Garden (UD1), 46-50 qm, Gartenblick, Dusche, Klimaanlage, Minibar kostenpflichtig, Safe, Kaffee/Tee, Balkon

- Ocean View (UDM), 46-50 qm, Meerblick, kombinierter Wohn-/Schlafraum, Dusche, Klimaanlage, Minibar kostenpflichtig, Safe, Kaffee/Tee, Balkon
- Room with Plunge Pool (UD6), 41-45 qm, Meerblick (seitlich), kombinierter Wohn-/Schlafraum, Dusche, Klimaanlage, Minibar kostenpflichtig, Safe, Kaffee/Tee, Balkon, Privatpool
- weitere Unterkünfte buchbar

VERPFLEGUNG

- Frühstück, Halbpension, Vollpension

KINDER

- Kinderclub/Miniclub

ERLEBEN

- Gegen Gebühr (teils Fremdanbieter)
- Spa
- Massagen, kosmet. Anwendungen

Hotelpreise pro Person/Nacht in EUR inkl. ÜF Anf H Leistung HKT30163B

	Erw.	Kinder	A	B	C	D
UD1F King/ Twin Garden	2	0-1	77	198	105	52
UDMF Ocean View	2	0-1	79	203	107	53
UD6F Room with Plunge Pool	2	0-1	100	224	127	70
ULMF Ocean View Club Access	2	0-1	112	238	139	79
UD6, UD1, UDM Kind 6-11J.			13	13	13	13
ULM Kind 6-11J.			29	29	29	29

A: 1.11.-23.12. B: 24.12.-7.1. C: 8.1.-31.3. D: 1.4.-31.10.

Vollpension (V): + EUR 47 Halbpension (H): + EUR 25

Mindestaufenthalt: 2 Nächte vom 1.11.-23.12., 8.1.-31.10., 5 Nächte vom 24.12.-7.1. An-/Abreise: täglich

KAMALA BEACH



Wohnbeispiel Ocean

- + Direkt am nördlichen Ende des Kamala Strandes
- + Stilvolles und modernes Resort
- + Bar auf der Dachterrasse mit wunderschönem Blick auf das Meer

PATONG BEACH



Wohnbeispiel Deluxe

- + Direkt am weitläufigen Strand
- + Zimmer, Suiten und Villen mit Poolzugang

Novotel Phuket Kamala Beach ♦♦♦

Dieses komfortable Strandhotel erwartet Sie in idealer Lage. Entspannung und Unterhaltung lassen sich hier perfekt vereinbaren. Genießen Sie einen traumhaften Aufenthalt auf Phuket!

Empfehlungsrate **89%**

LAGE

- direkt am Strand: Kamala Beach
- zum Ortszentrum: Kamala, ca. 500 m
- zum Flughafen: Phuket, ca. 30 km
- Sandstrand: flach abfallend

AUSSTATTUNG

- offizielle Landeskategorie: 4 Sterne
- Anzahl Wohneinheiten: 166
- Nichtraucher
- WLAN, in der gesamten Anlage
- Minimarkt, Souvenirshop
- A-la-carte-Restaurant
- 2 Pools: Liegestühle
- Whirlpool

WOHNBEISPIEL

- Superior (US1), 31–35 qm, Doppel, Superior, Landblick, kombinierter Wohn-/Schlafraum, Klimaanlage, Balkon (möbliert)
- Superior Ocean Side (USC), 31–35 qm, Doppel, Superior,

- Gartenblick, kombinierter Wohn-/Schlafraum, Klimaanlage, Balkon (möbliert)
- Ocean (UBM), 31–35 qm, Doppel, Meerblick, kombinierter Wohn-/Schlafraum, Klimaanlage, Balkon (möbliert)
- Ocean Villa (VB1), 36–40 qm, Villa, Meerblick, kombinierter Wohn-/Schlafraum, Klimaanlage, Balkon (möbliert)

VERPFLEGUNG

- Frühstück, Halbpension, Vollpension, All Inclusive

KINDER

- Kinderclub/Miniclub: 4–12 Jahre

TIPPS & HINWEISE

- Halbpension, Vollpension und Alles inklusive nicht gültig am 24.12./31.12.

Hotelpreise pro Person/Nacht in EUR inkl. ÜF		Anf H Leistung HKT30162B						
	Erw.	Kinder	A	B	C	D	E	
US1F Superior	2	0-1	62	130	90	70	43	
USCF Superior Ocean Side	2	0-1	71	138	99	79	51	
UBMF Ocean	2	0-1	82	156	112	94	64	
VB1F Ocean Villa	1	0-1	208	346	265	225	169	
VB1 Kind 4-15 J.			1	1	1	1	1	
UBM, USC, US1 Kind 4-15 J.			47	54	54	47	34	

A: 1.11.-23.12. B: 24.12.-10.1. C: 11.1.-29.2. D: 1.3.-31.3. E: 1.4.-31.10.

All Inclusive (A): Bei Aufenthalt vom 1.11.-23.12. + EUR 79. Bei Aufenthalt vom 25.12.-30.12., 1.1.-31.10. + EUR 79
 Vollpension (V): Bei Aufenthalt vom 1.11.-23.12., 25.12.-30.12., 1.1.-31.10. + EUR 63.
 Halbpension (H): Bei Aufenthalt vom 1.11.-23.12., 25.12.-30.12., 1.1.-31.10. + EUR 32. Mindestaufenthalt: 5 Nächte vom 24.12.-10.1. An-/Abreise: täglich, auch als Pauschalreise buchbar - Flugmöglichkeiten und Preise erfahren Sie in Ihrem Reisebüro, obligatorischen Festtagszuschlag bitte im Reisebüro erfragen

Phuket Graceland Resort & Spa ♦♦♦

Modern und geschmackvoll eingerichtet, ist das Resort ein ideales Refugium für einen entspannten Urlaub. Viele der Zimmer, Suiten und Villen haben direkten Poolzugang!

Empfehlungsrate **84%**

LAGE

- zum Strand: ca. 10 m
- zum Stadtzentrum: Patong Beach, ca. 1 km
- zum Strand: Karon Beach, ca. 8 km
- zum Stadtzentrum: Phuket, ca. 15 km
- Sandstrand

AUSSTATTUNG

- offizielle Landeskategorie: 4 Sterne
- in der gesamten Anlage
- A-la-carte-Restaurant
- Buffetrestaurant
- Café, Poolbar, Bar
- Gartenanlage
- 3 Pools: Sonnenschirme, Liegen, Badetuch

WOHNBEISPIEL

- Deluxe (UD1), 41–45 qm, Deluxe, Gartenblick, Dusche, Badewanne, Klimaanlage, Minibar, Safe, Kaffee/ Tee, Kühlschrank, Balkon (möbliert)

- Deluxe Pool View (UDP), 41–45 qm, Deluxe, Poolblick, Dusche, Badewanne, Klimaanlage, Minibar, Safe, Kaffee/ Tee, Kühlschrank, Balkon (möbliert)
- weitere Unterkünfte buchbar

VERPFLEGUNG

- Frühstück, Halbpension, Vollpension, All Inclusive

KINDER

- Kinderclub/Miniclub: täglich
- Kinderpool (außen)

ERLEBEN

- Inklusive (teils Fremdanbieter)
- Fitnessraum
- Gegen Gebühr (teils Fremdanbieter)
- Wellness-Center
- Massagen

Hotelpreise pro Person/Nacht in EUR inkl. ÜF		Anf H Leistung HKT30195B						
	Erw.	Kinder	A	B	C	D	E	
UD1F Deluxe	2	0-2	54	75	62	54	46	
U1PF Sunset Deluxe Pool View	2	0-2	62	87	71	62	53	
U1QF Sunset Deluxe Pool Access	2	0-2	79	112	92	79	67	
UDQF Deluxe Pool Access	2	0-2	77	107	88	77	65	
UDQ, U1P, U1Q, UD1 Kind 3-11 J.			8	8	8	8	8	
UDQ, U1P, U1Q, UD1 Kinderermäßigung 2-2 J.			-100%	-100%	-100%	-100%	-100%	

A: 1.11.-24.12. B: 25.12.-10.1. C: 11.1.-29.2. D: 1.3.-31.3. E: 1.4.-31.10.

Halbpension (H): Bei Aufenthalt vom 1.11.-30.12. + EUR 19, bei Aufenthalt vom 31.12.-31.12. + EUR 0, bei Aufenthalt vom 1.1.-31.10. + EUR 19
 All Inclusive (A): Bei Aufenthalt vom 1.11.-30.12., 1.1.-31.10. + EUR 69, bei Aufenthalt vom 31.12.-31.12. + EUR 50
 Vollpension (V): Bei Aufenthalt vom 1.11.-30.12., 1.1.-31.10. + EUR 38, bei Aufenthalt vom 31.12.-31.12. + EUR 19
 An-/Abreise: täglich, obligatorischen Festtagszuschlag bitte im Reisebüro erfragen, auch als Pauschalreise buchbar - Flugmöglichkeiten und Preise erfahren Sie in Ihrem Reisebüro

PATONG



Wohnbeispiel Deluxe Jacuzzi

- + Im Zentrum von Patong
- + Pool auf der Dachterrasse
- + Einkaufsmöglichkeiten, Restaurants und Bars in der Nähe

SLEEP WITH ME HOTEL design hotel @ patong ♦♦♦♦

Urlaub im Herzen von Patong. Jung und frisch sind die Zimmer gestaltet. Hier wohnen Sie mit Stadtblick, umgeben von Shoppingtempeln und doch nur 5 Gehminuten vom Strand entfernt.

LAGE

- zum nächsten Shoppingcenter: ca. 300 m
- zum Strand: Patong Beach, ca. 700 m
- zum Thai-Boxstadion, ca. 500 m
- Sandstrand: von der Anlage getrennt durch Straße

AUSSTATTUNG

- offizielle Landeskategorie: 4 Sterne
- Anzahl Wohneinheiten: 258
- WLAN, im Zimmer
- 3 Restaurants
- Café, Poolbar, Snackbar
- Transferservice (kostenpflichtig)
- 1 Pool: auf der Dachterrasse, Liegen

WOHNBEISPIEL

- Superior (US1), 26–30 qm, Stadtblick, Klimaanlage, Safe, Balkon (möbliert)
- Deluxe Jacuzzi (UD4), 41–45 qm, Stadtblick, Doppelbett, Whirlwanne, Klimaanlage, Safe, Balkon (möbliert)

VERPFLEGUNG

- Frühstück, Halbpension, Vollpension

KINDER

- Kinderpool (außen)
- Kinderbuffet (kostenpflichtig, auf Anfrage)
- Zimmerausstattung: Babybett (auf Anfrage, auf Voranmeldung)

ERLEBEN

- Inklusive (teils Fremdanbieter)
 - Fitnessraum
 - Gegen Gebühr (teils Fremdanbieter)
 - Whirlpool
 - Saunabereich: Sauna
 - Massagen: auf Anfrage

Hotelpreise pro Person/Nacht in EUR inkl. ÜF		Anf H Leistung HKT30220B						
	Erw.	Kinder	A	B	C	D	E	
UD4F Deluxe Jacuzzi	2	0-1	66	105	138	75	51	
US1F Superior	2	0-1	46	72	105	51	35	
US1,UD4 Kind 4-11J.			33	33	33	33	33	
US1,UD4 Kinderermäßigung 2-3J.			-100%	-100%	-100%	-100%	-100%	
A: 1.11.-19.12. B: 20.12.-30.12., 1.1.-20.1. C: 31.12.-31.12. D: 21.1.-15.4. E: 16.4.-31.10.								
Vollpension (V): + EUR 44 Halbpension (H): + EUR 25 An-/Abreise: täglich, auch als Pauschalreise buchbar - Flugmöglichkeiten und Preise erfahren Sie in Ihrem Reisebüro								

PATONG



Wohnbeispiel Standard

- + Modernes Hotel im Herzen von Patong
- + Stilvolle Anlage mit drei Außenpools
- + Abwechslungsreiche Gastronomie in fünf Restaurants und Bars

Four Points by Sheraton Phuket Patong Beach Resort ♦♦♦♦♦

Stylisch und modern präsentiert sich das Strandresort im Herzen von Patong. Mit Pools, Kinderclub sowie Restaurants und Bars findet hier die ganze Familie ihren Traumurlaub.

Empfehlungsrate 98%

LAGE

- direkt am Strand: Patong Beach
- zum Strand: Kalim Beach, ca. 550 m
- zum Flughafen: Phuket, ca. 40 km
- Sandstrand: von der Anlage getrennt durch Straße

AUSSTATTUNG

- Anzahl Wohneinheiten: 600
- WLAN, in der gesamten Anlage
- Restaurant
- Poolbar, Bar
- Gartenanlage
- 2 Pools: Schirme, Liegen, Liegestühle

WOHNBEISPIEL

- Standard (UG1), 26–30 qm, Standard, Dusche, Klimaanlage, Minibar kostenpflichtig, Safe, Kaffee/Tee
- Balcony (UB1), 31–35 qm, Standard, Meerblick (zum Teil), Dusche, Klimaanlage, Minibar kostenpflichtig, Safe, Kaffee/Tee, Balkon

- weitere Unterkünfte buchbar

VERPFLEGUNG

- Frühstück, Halbpension, Vollpension

KINDER

- Kinderclub/Miniclub
- 2 Kinderpools (außen)

ERLEBEN

- Inklusive (teils Fremdanbieter)
 - Fitnessraum
 - Yoga

TIPPS & HINWEISE

- Bei einem Mindestaufenthalt von 12 aufeinanderfolgenden Nächten erhalten Gäste 1x Halbpension (Mittag- oder Abendessen) pro Person und Aufenthalt kostenfrei.

Hotelpreise pro Person/Nacht in EUR inkl. ÜF		Anf H Leistung HKT30209B						
	Erw.	Kinder	A	B	C	D	E	
UBQF Pool Access	2	0-1	116	177	131	113	102	
UG1F Standard	2	0-1	84	128	98	80	69	
UB1F Balcony	2	0-2	95	148	110	92	80	
UBMF Balcony Oceanview	2	0-2	116	177	131	113	102	
UG1,UBQ Kind 4-11J.			10	10	10	10	10	
UBM,UB1 Kind 4-11J.			33	33	33	33	33	
A: 1.11.-23.12. B: 24.12.-7.1. C: 8.1.-31.3. D: 1.4.-30.4. E: 15.-31.10.								
Vollpension (V): + EUR 44 (UB1UBMUBQUG1WB1W1) Halbpension (H): + EUR 25 An-/Abreise: täglich, auch als Pauschalreise buchbar - Flugmöglichkeiten und Preise erfahren Sie in Ihrem Reisebüro.								

PATONG

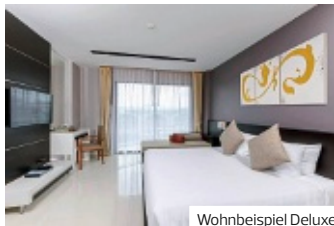

Wohnbeispiel Deluxe

- + Dachterasse mit Infinity-Pool und Skybar
- + Patong Beach nur einen Spaziergang entfernt

PATONG



Wohnbeispiel Superior

- + Am südlichen Ende des beliebten Patong Beach und nur durch eine Uferstrasse vom Strand getrennt
- + Ruhige, zentrale Lage Restaurants, Geschäfte in wenigen Gehminuten zu erreichen
- + Pool Access Zimmer buchbar

The Charm Resort Phuket ◆◆◆

Den Sand unter den Füßen spüren, die warmen Sonnenstrahlen auf der Haut genießen. Unendliche Entspannung verheißt der Infinity-Pool auf dem Dach mit Blick auf die Andamanensee.

Empfehlungsrate **91%**

LAGE

- zum Strand: Patong Beach, ca. 200 m
- zum Ortszentrum: Patong Beach, ca. 1 km

AUSSTATTUNG

- offizielle Landeskategorie: 4 Sterne
- Anzahl Wohneinheiten: 246
- WLAN, in der gesamten Anlage
- Restaurant
- Poolbar, Bar
- Transferservice (kostenpflichtig)
- 1 Pool: Sonnenschirme, Liegen

WOHNBEISPIEL

- Deluxe (UD1), 41-45 qm, Deluxe, Klimaanlage, Safe, Balkon
- Junior Suite (JB1), 51-60 qm, 1 separates Schlafzimmer, Klimaanlage, Safe, Balkon
- Deluxe Pool Access (UDQ), 41-45 qm, Deluxe, Klimaanlage, Safe, Terrasse, direkter Poolzugang

- Junior Suite Pool Access (JBQ), 51-60 qm, 1 separates Schlafzimmer, Klimaanlage, Safe, Kochnische, Terrasse, direkter Poolzugang
- weitere Unterkünfte buchbar

VERPFLEGUNG

- Frühstück, Halbpension, Vollpension

KINDER

- Kinderpool (außen)
- Babysitter-Service (kostenpflichtig, auf Anfrage)
- Zimmerausstattung: Babybett (auf Anfrage)

ERLEBEN

- Inklusive (teils Fremdanbieter)
- Fitnessraum

Seaview Patong Hotel ◆◆◆

Abseits vom Trubel, aber in wenigen Minuten mittendrin – wenn Sie wollen! Ansonsten genießen Sie himmlische Ruhe in einem komfortablen Hotel mit schönen Pools und gutem Spa-Angebot.

LAGE

- zum Strand: Patong Beach, ca. 30 m
- zum Ortszentrum: Patong, ca. 1 km
- lebhaft
- Sandstrand: flach abfallend, von der Anlage getrennt durch Straße, von der Anlage getrennt durch Promenade

AUSSTATTUNG

- offizielle Landeskategorie: 4 Sterne
- Anzahl Wohneinheiten: 141
- landestypischer Stil
- WLAN, in der gesamten Anlage
- À-la-carte-Restaurant
- Poolbar
- Roomservice (kostenpflichtig)
- 2 Pools: Sonnenschirme, Liegen

WOHNBEISPIEL

- Superior (US1), 26-30 qm, Superior, kombinierter Wohn-/Schlafraum, Dusche oder Badewanne,

- Klimaanlage, ca. 11.-31.1., Safe, Kühlschrank, Balkon oder Terrasse (möbliert)
- weitere Unterkünfte buchbar

VERPFLEGUNG

- Frühstück, Halbpension, Vollpension

KINDER

- Kinderpool (außen)
- Zimmerausstattung: Babybett

ERLEBEN

- Inklusive (teils Fremdanbieter)
- Fitnessraum

TIPPS & HINWEISE

- Langzeit-Vorteil für Aufenthalte ab 7 Nächten (gültig 1.3.-31.3. bei Buchung des Zimmertyps Superior)

Hotelpreise pro Person/Nacht in EUR inkl. ÜF		Anf H Leistung HKT30214B					
		Erw.	Kinder	A	B	C	D
UD1F	Deluxe	2	0-1	64	95	69	48
UDQF	Deluxe Pool Access	2	0	77	113	82	61
JB1F	Junior Suite	2	0-1	72	108	77	56
JBQF	Junior Suite Pool Access	2	0	94	130	98	77
JBQ, JB1, UD1	Kind 4-12 J.			21	21	21	21
JBQ, JB1, UDQ, UD1	Kinderermäßigung 2-3 J.			-100%	-100%	-100%	-100%

A: 1.11.-23.12. B: 24.12.-4.1. C: 5.1.-31.3. D: 1.4.-31.10.

Vollpension (V): + EUR 38 **Halbpension (H):** + EUR 21 **An-/Abreise:** täglich, auch als Pauschalreise buchbar – Flugmöglichkeiten und Preise erfahren Sie in Ihrem Reisebüro

Hotelpreise pro Person/Nacht in EUR inkl. ÜF		Anf H Leistung HKT30190B					
		Erw.	Kinder	A	B	C	D
UD1F	Deluxe	2	0-1	70	100	74	38
UDQF	Deluxe Pool Access	2	0	94	133	98	54
US1F	Superior	2	0-1	48	74	50	25
W1MF	Family Suite Seaview	2	0-3	86	116	90	54
US1, UDQ, UD1	Kind 2-11 J.			8	8	8	8
W1M	Kinderermäßigung 2-11 J.			-100%	-100%	-100%	-100%

A: 1.11.-24.12. B: 25.12.-7.1. C: 8.1.-31.3. D: 1.4.-31.10.

Vollpension (V): Bei Aufenthalt vom 1.11.-31.10. + EUR 38, für das erste Kind + EUR 19
Halbpension (H): Bei Aufenthalt vom 1.11.-31.10. + EUR 21, für das erste Kind + EUR 10
An-/Abreise: täglich, obligatorischen Festtagszuschlag bitte im Reisebüro erfragen, auch als Pauschalreise buchbar – Flugmöglichkeiten und Preise erfahren Sie in Ihrem Reisebüro

PATONG



Wohnbeispiel Deluxe

- + Kleine Oase inmitten Patongs
- + Viele Restaurants, Einkaufs- und Unterhaltungsmöglichkeiten in direkter Umgebung
- + Zusätzliche Langzeitermäßigungen bereits ab 7 Nächten

The Viridian Resort ◆◆◆

Eine einfache, aber liebevoll gestaltete kleine Hotelanlage. Besonders schön: Der Swimmingpool mit Kinderbecken und Jacuzzi wird von tropischen Pflanzen und Palmen eingerahmt.

LAGE

- zum Strand: Patong Beach, ca. 500 m
- zum Ortszentrum: Patong, ca. 500 m
- zum Golfplatz: ca. 10 km
- zum Flughafen: Phuket, ca. 40 km
- zentral, lebhaft
- Sandstrand

AUSSTATTUNG

- offizielle Landeskategorie: 3 Sterne
- Anzahl Wohneinheiten: 81
- einfach, charmant/mit Flair
- WLAN, in der gesamten Anlage
- Gartenanlage
- 1 Pool: Sonnenschirme, Liegen
- Whirlpool

WOHNBEISPIEL

- Superior (US1), 26–30 qm, Superior, Etage, 2. oder 3., Gartenblick, Poolblick, Schreibtisch, Dusche, Haartrockner, Klimaanlage, individuell regulierbar, Minibar kostenpflichtig, TV (Flachbild)

- Deluxe (UD1), 26–30 qm, Deluxe, Etage, 2. oder 3., Gartenblick, Poolblick, Schreibtisch, Dusche, Haartrockner, Klimaanlage, individuell regulierbar, Minibar kostenpflichtig, Safe, TV (Flachbild), Balkon
- weitere Unterkünfte buchbar

VERPFLEGUNG

- Ohne Verpflegung

KINDER

- Kinderpool (außen)

ERLEBEN

- Gegen Gebühr (teils Fremdanbieter)
- Wasserski: im Ort
- Wellenreiten/ Surfen: im Ort

Hotelpreise pro Person/Nacht in EUR inkl. Ü		Anf H Leistung HKT30226B					
		Erw.	Kinder	A	B	C	D
UD1U	Deluxe	2	0-1	30	43	33	17
US1U	Superior	2	0-1	26	35	28	16
UD2U	Oasis Deluxe	2	0-1	35	51	38	20
UD2, US1, UD1	Kind		4-11J.	20	20	20	14
UD2, US1, UD1	Kinderermäßigung		2-3J.	-100%	-100%	-100%	-100%
A: 1.11.-15.12. B: 16.12.-15.1. C: 16.1.-31.3. D: 1.4.-31.10.							
Mindestaufenthalt: 4 Nächte vom 25.12.-5.1.							
An-/Abreise: täglich, auch als Pauschalreise buchbar - Flugmöglichkeiten und Preise erfahren Sie in Ihrem Reisebüro							

PATONG



Wohnbeispiel Deluxe Ocean Front Balcony

- + Einzigartige Lage am Emerald Bay
- + Sehr ruhig gelegen
- + Patong Strand in wenigen Minuten zu erreichen

Amari Phuket ◆◆◆◆

Eine Verheißung auf Traumurlaub in legerer Atmosphäre mit freundlichem Service! Mehrfach ausgezeichnet und sehr beliebt: das Restaurant La Gritta mit italienischen Speisen.

LAGE

- zum Strand: Patong Beach, ca. 500 m
- Felsstrand

AUSSTATTUNG

- offizielle Landeskategorie: 5 Sterne
- Anzahl Wohneinheiten: 380
- WLAN, in der gesamten Anlage
- 2 À-la-carte-Restaurants
- 1 Pool: Sonnenschirme, Liegen
- 1 Pool: Sonnenschirme, Liegen

WOHNBEISPIEL

- Superior Balcony (UB1), 31–35 qm, Superior, Meerseite, Meerblick (zum Teil seitlich), kombinierter Wohn-/Schlafraum, Klimaanlage, Balkon (möbliert)
- Superior Ocean Front Balcony (UBM), 31–35 qm, Superior, Meerseite, Meerblick (direkt), kombinierter Wohn-/Schlafraum, Klimaanlage, Balkon (möbliert)

- Deluxe Ocean Front Balcony (UD1), 41–45 qm, Deluxe, Meerblick (direkt), kombinierter Wohn-/Schlafraum, Klimaanlage, Balkon (möbliert)
- 1 Bedroom Suite Ocean Coral Lounge (WT1), 41–45 qm, Meerblick, Gartenblick (zum Teil), kombinierter Wohn-/Schlafraum, Klimaanlage, Kochnische
- weitere Unterkünfte buchbar

VERPFLEGUNG

- Frühstück, Halbpension, Vollpension

KINDER

- Kinderclub/Miniclub: 4–12 Jahre, ca. 1.1.–31.12.
- Zimmerausstattung: Babybett

Hotelpreise pro Person/Nacht in EUR inkl. ÜF		Anf H Leistung HKT30303B					
		Erw.	Kinder	A	B	C	D
UB1F	Superior Balcony	2	0-2	94	169	115	85
UBMF	Superior Ocean Front Balcony	2	0-2	103	179	126	90
UD1F	Deluxe Ocean Front Balcony	2	0-2	121	197	143	112
WT1F	1 Bedroom Suite Ocean Coral Lounge	2	0-1	189	272	218	172
WT1, UD1, UBM, UB1	Kind		4-11J.	30	30	30	30
WT1, UD1, UBM, UB1	Kinderermäßigung		2-3J.	-100%	-100%	-100%	-100%
A: 1.11.-23.12., 1.3.-31.3. B: 24.12.-7.1. C: 8.1.-29.2. D: 1.4.-31.10.							
Vollpension (V): + EUR 72 Halbpension (H): + EUR 41							
Mindestaufenthalt: 3 Nächte vom 28.12.-2.1.							
An-/Abreise: täglich, auch als Pauschalreise buchbar - Flugmöglichkeiten und Preise erfahren Sie in Ihrem Reisebüro							

KARON BEACH

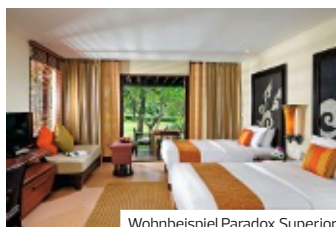

Wohnbeispiel Paradox Superior

- + Luxuriöse und familienfreundliches Resort
- + Separater Villenbereich mit eigenem Pool
- + Einkaufs- und Unterhaltungsmöglichkeiten in Gehdistanz

Paradox Resort Phuket ♦♦♦♦

Dieses schicke Deluxe-Hotel erfreut sich vieler Stammgäste – das spricht für sich! Es verfügt über einen wundervollen Garten, der eine friedliche Atmosphäre schafft.

Family

LAGE

- zum Strand: ca. 300 m
- zum Ortszentrum: ca. 500 m
- Sandstrand: von der Anlage getrennt durch Straße

AUSSTATTUNG

- offizielle Landeskategorie: 5 Sterne
- Anzahl Wohneinheiten: 363
- WLAN, in der gesamten Anlage
- 2 À-la-carte-Restaurants
- 3 Pools: Sonnenschirme, Liegen

WOHNBEISPIEL

- Paradox Superior (US1), 36–40 qm, Superior, Etage, unteren, Hauptgebäude, Gartenblick (direkt), kombinierter Wohn-/Schlafraum, Klimaanlage, Balkon oder Terrasse (möbliert)
- Paradox Sea View (UBM), 36–40 qm, Etage, oberen, Hauptgebäude, Meerblick (direkt),

- kombinierter Wohn-/Schlafraum, Klimaanlage, Balkon (möbliert)
- Cottage (UB2), 36–40 qm, Gartenseite, Gartenblick, kombinierter Wohn-/Schlafraum, Klimaanlage
- Garden Villa (VBG), 51–60 qm, Garten- oder Poolseite, Erdgeschoss, Gartenblick oder Poolblick (direkt), kombinierter Wohn-/Schlafraum, Klimaanlage, Terrasse (möbliert)
- weitere Unterkünfte buchbar

VERPFLEGUNG

- Frühstück, Halbpension, Vollpension

KINDER

- Kinderclub/Miniclub: 4–12 Jahre
- Zimmerausstattung: Babybett (auf Anfrage)

Hotelpreise pro Person/Nacht in EUR inkl. ÜF		Anf H Leistung HKT30120B						
	Erw.	Kinder	A	B	C	D	E	F
UB2F Cottage	2	0-1	92	116	182	166	108	75
US1F Paradox Superior	2	0-1	92	116	182	166	108	75
UBMF Paradox Sea View	2	0-1	108	149	215	198	146	100
VBGF Garden Villa	2	0-1	108	149	215	198	146	100
UB2 Kind 6–11J.			8	8	8	8	8	8
UBM, US1, VBG Kind 2–11J.			59	59	75	59	59	49

A: 1.11.–30.11. B: 1.12.–23.12. C: 24.12.–10.1. D: 11.1.–29.2. E: 1.3.–4.5. F: 5.5.–31.10.
 Vollpension (V): + EUR 63 Halbpension (H): + EUR 32
 Mindestaufenthalt: 3 Nächte vom 24.12.–10.1.
 An-/Abreise: täglich, auch als Pauschalreise buchbar – Flugmöglichkeiten und Preise erfahren Sie in Ihrem Reisebüro

KARON BEACH

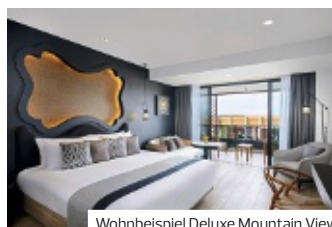

Wohnbeispiel Deluxe Mountain View

- + Modernes Resort mit sino-portugiesischen Einflüssen
- + Geräumige und komfortable Unterbringungen
- + Restaurants und Unterhaltungsmöglichkeiten in direkter Umgebung

Avista Grande Phuket Karon – MGallery ♦♦♦♦

Das zauberhafte Hideaway begeistert mit außergewöhnlichem Design und luxuriösem Ambiente. Kulinarische Raffinesse in mehreren Restaurants machen den Genussurlaub perfekt!

LAGE

- zum Strand: Karon Beach, ca. 200 m
- zum Ortszentrum: Patong, ca. 9 km
- Sandstrand: von der Anlage getrennt durch Straße

AUSSTATTUNG

- offizielle Landeskategorie: 5 Sterne
- Anzahl Wohneinheiten: 159
- WLAN, in der gesamten Anlage
- 2 Restaurants
- Poolbar, Rooftop-Bar, Lounge-Bar
- Gartenanlage
- 1 Pool: Sonnenschirme, Liegestühle

WOHNBEISPIEL

- Deluxe Mountain View (UD1), 51–60 qm, Deluxe, Bergblick, Doppelbett (Kingsize), Klimaanlage, Safe, Balkon (möbliert)
- Premier Seaview (UMM), 51–60 qm, Premium, Meerblick,

- Doppelbett (Kingsize), Klimaanlage, Safe, Balkon (möbliert)
- Deluxe Suite Pool Access Garden View (WDQ), 61–70 qm, Deluxe, Poolseite, Gartenblick, Doppelbett (Kingsize), Klimaanlage, Safe, Terrasse (möbliert), direkter Poolzugang
- Deluxe Suite with Whirlpool Bath Mountain View (WD1), 61–70 qm, Deluxe, Bergseite, Bergblick, Doppelbett (Kingsize), Klimaanlage, Safe, Terrasse (möbliert), Whirlpool

VERPFLEGUNG

- Frühstück, Halbpension, Vollpension, All Inclusive

ERLEBEN

- Inklusive (teils Fremdanbieter)
- Fitnessraum: ab 18 Jahre
- Gegen Gebühr (teils Fremdanbieter)
- Spa: The Pearl

Hotelpreise pro Person/Nacht in EUR inkl. ÜF		Anf H Leistung HKT30215B				
	Erw.	Kinder	A	B	C	D
UD1F Deluxe Mountain View	2	0-1	75	141	94	53
UMMF Premier Seaview	2	0-1	79	149	97	57
WDQF Deluxe Suite Pool Access Garden View	2	0-1	115	177	136	74
WD1F Deluxe Suite with Whirlpool Bath Mountain View	2	0-1	115	177	136	74
WDQ, UMM, UD1 Kind 6–11J.			33	33	33	33
WD1, WDQ, UMM, UD1 Kinderermäßigung 2–5 J.			-100%	-100%	-100%	-100%

A: 1.11.–22.12., 1.3.–16.4. B: 23.12.–9.1. C: 10.1.–29.2. D: 17.4.–31.10.
 All Inclusive (A): + EUR 88 Vollpension (V): + EUR 65 Halbpension (H): + EUR 38
 Mindestaufenthalt: 7 Nächte vom 23.12.–9.1.
 An-/Abreise: täglich, auch als Pauschalreise buchbar – Flugmöglichkeiten und Preise erfahren Sie in Ihrem Reisebüro

KARON BEACH



Wohnbeispiel Deluxe Pool

- + Für Erwachsene ab 18 Jahre
- + Direkt am schönen, feinsandigen Strand gelegen

KATA BEACH



Modellbild Wohnbeispiel Superior

- + Direkt am Strand
- + Bei Stammgästen beliebtes Resort
- + Restaurants und Unterhaltungsmöglichkeiten in der Nähe

Beyond Resort Karon ♦♦♦♦

Wenn man für die Aussicht aufs Meer Sterne vergeben würde, hätte das Adults-only-Resort sicher fünf davon! Aber auch die Restaurants und Pools machen anspruchsvolle Gäste glücklich.

Empfehlungsrate **89%**

LAGE

- direkt am Strand: Karon Strand
- zum Ortszentrum: ca. 500 m
- zum Ortszentrum: Patong, ca. 9 km
- zum Stadtzentrum: Phuket, ca. 20 km
- zum Flughafen: Phuket, ca. 49 km
- Sandstrand: flach abfallend

AUSSTATTUNG

- offizielle Landeskategorie: 4 Sterne
- Baujahr: 2013
- Anzahl Etagen im Hauptgebäude: 3, Anzahl Wohneinheiten: 80
- WLAN, in der gesamten Anlage
- 2 À-la-carte-Restaurants: asiatische Küche, internationale Küche
- Poolbar
- Sonnenterrasse, Gartenanlage
- 2 Pools: Sonnenschirme, Liegen

WOHNBEISPIEL

- Deluxe Pool (UDP), 31–35 qm, Deluxe, Meerseite, Meerblick, kombinierter Wohn-/Schlafraum, Dusche, Haartrockner, Klimaanlage, Safe, TV, Kaffee/ Tee, Balkon oder Terrasse (möbliert)
- weitere Unterkünfte buchbar

VERPFLEGUNG

- Frühstück, Halbpension, Vollpension

ERLEBEN

- Gegen Gebühr (teils Fremdanbieter)
- Spa
- Massagen
- Strandsport

TIPPS & HINWEISE

- nur für Erwachsene ab 18 Jahre
- Langzeit-Vorteil für Aufenthalte ab 7 Nächte

Hotelpreise pro Person/Nacht in EUR inkl. ÜF	Anf H Leistung HKT30210B					
	Erw.	Kinder	A	B	C	D
UDPF Deluxe Pool	2	0	103	136	112	79
UDMF Deluxe Seaview	2	0	120	152	128	87
UMMF Deluxe Premier Seaview	2	0	136	169	144	95

A: 1.11.–21.12. B: 22.12.–7.1. C: 8.1.–31.3. D: 1.4.–31.10.

All Inclusive (A): Bei Aufenthalt vom 1.11.–31.10. + EUR 69 Vollpension (V): Bei Aufenthalt vom 1.11.–31.10. + EUR 44 Halbpension (H): Bei Aufenthalt vom 1.11.–31.10. + EUR 25

An-/Abreise: täglich, obligatorischen Festtagszuschlag bitte im Reisebüro erfragen, auch als Pauschalreise buchbar – Flugmöglichkeiten und Preise erfahren Sie in Ihrem Reisebüro

Beyond Resort Kata ♦♦♦♦

Das bei Stammgästen beliebte Beyond Resort Kata zeigt sich in einem modernen „Look“, hell und frisch, und ist der ideale Ort für einen erholsamen Strandurlaub.

Empfehlungsrate **86%**

LAGE

- direkt am Strand: Kata Beach
- zum Ortszentrum: ca. 10 m
- Sandstrand

AUSSTATTUNG

- offizielle Landeskategorie: 4 Sterne
- Anzahl Wohneinheiten: 273
- WLAN, in der gesamten Anlage
- À-la-carte-Restaurant
- 2 Pools: Sonnenschirme, Liegen

WOHNBEISPIEL

- Superior (US1), 26–30 qm, Superior, Gartenblick oder Straßenblick, Klimaanlage, Safe, Balkon (möbliert)
- Deluxe (UD1), 26–30 qm, Deluxe, Meerblick (zum Teil seitlich), Gartenblick, Klimaanlage, Safe, Balkon (möbliert)
- Pool Access (UBQ), 26–30 qm, Gartenblick, Klimaanlage, Safe, Terrasse (möbliert), direkter Poolzugang

- weitere Unterkünfte buchbar

VERPFLEGUNG

- Frühstück, Halbpension, Vollpension, All Inclusive

KINDER

- Hochstühle im Restaurant
- Zimmerausstattung: Babybett (auf Anfrage)

ERLEBEN

- Inklusive (teils Fremdanbieter)
- Fitnessraum
- Gegen Gebühr (teils Fremdanbieter)
- Spa

TIPPS & HINWEISE

- Langzeit-Vorteil für Aufenthalte ab 7 Nächte

Hotelpreise pro Person/Nacht in EUR inkl. ÜF	Anf H Leistung HKT30223B					
	Erw.	Kinder	A	B	C	D
UD1F Deluxe	2	0-2	92	141	108	67
UBQF Pool Access	2	0	141	190	157	92
US1F Superior	2	0-2	75	125	92	59
UMMF Deluxe Premier Seaview	2	0-2	108	157	125	75
UMM, US1, UD1 Kind 2–12 J.			26	26	26	26

A: 1.11.–21.12. B: 22.12.–7.1. C: 8.1.–31.3. D: 1.4.–31.10.

All Inclusive (A): Bei Aufenthalt vom 1.11.–31.10. + EUR 69, für das erste Kind + EUR 35,

Vollpension (V): Bei Aufenthalt vom 1.11.–31.10. + EUR 47, für das erste Kind + EUR 24,

Halbpension (H): Bei Aufenthalt vom 1.11.–31.10. + EUR 27, für das erste Kind + EUR 13,

An-/Abreise: täglich, obligatorischen Festtagszuschlag bitte im Reisebüro erfragen, auch als Pauschalreise buchbar – Flugmöglichkeiten und Preise erfahren Sie in Ihrem Reisebüro

NAI HARN BEACH



Wohnbeispiel Ocean View Suite

- + Von Regenwald umgeben und terrassenförmig am Hang erbaut
- + Atemberaubende Landschaft und unberührte Natur
- + Diverse Wassersportmöglichkeiten am Strand

KATA NOI BEACH



Wohnbeispiel Pool Villa

- + In Hanglage am Kata Noi-Strand
- + Exklusive Poolvillen
- + Poolvillen mit 2 Schlafzimmern buchbar

The Nai Harn Phuket ◆◆◆◆

Im Süden Phukets empfängt das exklusive Resort seine Gäste mit seinen kleinen, vorgelagerten Inseln. Von Regenwald umgeben wurde es terrassenförmig am Hang erbaut.

LAGE

- direkt am Strand: Nai Harn Bucht
- zum Ortszentrum: Patong, ca. 20 km
- zum Golfplatz: Red Mountain Golf Club, ca. 20 km
- ruhig
- Sandstrand

- Deluxe Ocean View (UDM), 41-45 qm, Deluxe, Meerblick, Buchtblick, Klimaanlage, Minibar kostenpflichtig, Safe, Balkon (möbliert)
- weitere Unterkünfte buchbar

VERPFLEGUNG

- Frühstück, Halbpension

KINDER

- Babysitter-Service (kostenpflichtig)

ERLEBEN

- Inklusive (teils Fremdanbieter)
 - Fitnessraum
 - Schnorcheln
 - Fahrradverleih
- Gegen Gebühr (teils Fremdanbieter)
 - Spa
 - Schnuppertauchen

AUSSTATTUNG

- offizielle Landeskategorie: 5 Sterne
- Anzahl Wohneinheiten: 122
- WLAN, in der gesamten Anlage
- Boutique, Souvenirshop
- 3 À-la-carte-Restaurants
- Rooftop-Bar, Bar
- Gartenanlage
- 1 Pool: Sonnenschirme, Liegen

WOHNBEISPIEL

- Mountain View (UB1), 41-45 qm, Gartenblick, Klimaanlage, Minibar kostenpflichtig, Safe

Hotelpreise pro Person/Nacht in EUR inkl. ÜF		Anf H Leistung HKT30208B					
		Erw.	Kinder	A	B	C	D
UDMF	Deluxe Ocean View	2	0	155	299	193	109
WBMF	Ocean View Suite	2	0-1	207	402	260	147
UB1F	Mountain View	2	0	139	270	175	99
UMMF	Grand Ocean View	2	0-1	178	343	222	124
UMM, WBM	Kind 2-11J.			28	28	28	28

A: 1.11.-23.12. B: 24.12.-8.1. C: 9.1.-16.4. D: 17.4.-31.10.

Vollpension (V): + EUR 85 Halbpension (H): + EUR 47

Mindestaufenthalt: 5 Nächte vom 9.2.-15.2. An-/Abreise: täglich, auch als Pauschalreise buchbar - Flugmöglichkeiten und Preise erfahren Sie in Ihrem Reisebüro

The Shore at Kata Thani ◆◆◆◆◆

Der Pool Villen-Bereich des Kata Thani Phuket Beach Resorts ist herrlich in die Landschaft eingebettet und bietet Luxus und Annehmlichkeiten auf höchstem Niveau.

PREMIUM

Adults only

LAGE

- zum Strand: Kata Noi Beach, ca. 200 m
- zum Ortszentrum: Kata, ca. 1,50 km
- zum Golfplatz: ca. 30 km
- ruhig
- Sandstrand: von der Anlage getrennt durch Straße

- kombinierter Wohn-/Schlafraum, Klimaanlage, Minibar kostenpflichtig, Safe, Terrasse (möbliert), Privatpool
- Seaview Pool Villa (VBM), 121-150 qm, Erdgeschoss, Meerseite, Meerblick (direkt), kombinierter Wohn-/Schlafraum, Klimaanlage, Minibar kostenpflichtig, Safe, Terrasse (möbliert), Privatpool
- weitere Unterkünfte buchbar

AUSSTATTUNG

- offizielle Landeskategorie: 5 Sterne
- Anzahl Wohneinheiten: 98
- WLAN, in der gesamten Anlage
- Souvenirshop
- À-la-carte-Restaurant
- 1 Bar
- Gartenanlage
- 1 Pool: Sonnenschirme, Liegen

VERPFLEGUNG

- Frühstück, Halbpension, Vollpension

ERLEBEN

- Inklusive (teils Fremdanbieter)
 - Fitnessraum
- Gegen Gebühr (teils Fremdanbieter)
 - Spa

WOHNBEISPIEL

- Pool Villa (VB5), 121-150 qm, Gartenseite, Erdgeschoss, Gartenblick, Poolblick (direkt),

TIPPS & HINWEISE

- für Gäste ab 12 Jahre

Hotelpreise pro Person/Nacht in EUR inkl. ÜF		Anf H Leistung HKT30142B					
		Erw.	Kinder	A	B	C	D
VB5F	Pool Villa	2	0	247	513	284	247
VBMF	Seaview Pool Villa	2	0	313	677	349	313
VMMF	Seaview Pool Villa Romance	2	0	329	693	365	329
VB2F	2 Bedroom Pool Villa	4	0	239	503	257	239

A: 1.11.-21.12. B: 22.12.-7.1. C: 8.1.-31.3. D: 1.4.-31.10.

Vollpension (V): + EUR 47, (VB2 VB5 VBM VM1 VMM) Halbpension (H): + EUR 24,

An-/Abreise: täglich, obligatorischen Festtagszuschlag bitte im Reisebüro erfragen, auch als Pauschalreise buchbar - Flugmöglichkeiten und Preise erfahren Sie in Ihrem Reisebüro

KATA NOI BEACH



- + Direkt am Strand
- + Bei Stammgästen beliebtes Resort
- + Weitläufige Gartenanlage
- + Aufmerksamer Service



Wohnbeispiel Deluxe



Restaurant „Chom Talay“



Katathani Phuket Beach Resort ♦♦♦♦

Die Lage direkt am ca. 800 m langen Kata Noi Beach ist überragend! Seit Jahren hat das Hotel viele treue Stammgäste, die sich bei jedem Besuch über die gleichbleibend hohe Qualität freuen. Dabei ist das Preis-Leistungs-Verhältnis exzellent. Ein Wohlfühlhaus durch und durch!

PREMIUM

Empfehlungsrate **96%**

LAGE

- direkt am Strand: Kata Noi-Beach
- zum Ortszentrum: Kata, ca. 1,50 km
- zum Stadtzentrum: Phuket, ca. 22 km
- zum Golfplatz: ca. 30 km
- lebhaft
- Sandstrand: flach abfallend, von der Anlage getrennt durch Straße

AUSSTATTUNG

- offizielle Landeskategorie: 5 Sterne
- Anzahl Wohneinheiten: 518
- familienfreundlich, modern, komfortabel
- WLAN, in der gesamten Anlage
- Boutique, Minimarkt, Souvenirshop
- 6 À-la-carte-Restaurants
- Buffetrestaurant
- Poolbar
- Hotelbus (kostenpflichtig)
- Gartenanlage
- 6 Pools: Sonnenschirme, Liegen

WOHNBEISPIEL

- Deluxe (UD1), 36–40 qm, Deluxe, Nebengebäude, Gartenseite, Gartenblick oder Poolblick (direkt), Klimaanlage, Safe, Kaffee/ Tee, Kühlschrank, Balkon oder Terrasse (möbliert), 24–h-Zimmerservice
- Grand Deluxe (UD4), 46–50 qm, Deluxe, 1 separates Schlafzimmer, Nebengebäude, Gartenseite, Gartenblick oder Poolblick (direkt), kombinierter Wohn-/Schlafraum, Klimaanlage, Safe, Kaffee/ Tee,

- Kühlschrank, Balkon oder Terrasse (möbliert), 24–h-Zimmerservice
- Juniorsuite (JB1), 41–45 qm, Hauptgebäude, Meerseite, Meerblick (zum Teil), kombinierter Wohn-/Schlafraum, Klimaanlage, Safe, Kaffee/ Tee, Kühlschrank, Balkon oder Terrasse (möbliert), 24–h-Zimmerservice
- weitere Unterkünfte buchbar

VERPFLEGUNG

- Frühstück, Halbpension, Vollpension, All Inclusive

KINDER

- Kinderclub/Miniclub: 4–12 Jahre, stundenweise
- Spielplatz (außen)

- Kinderpool (außen): Wasserrutsche
- Babysitter-Service (kostenpflichtig)
- Hochstühle im Restaurant
- Zimmerausstattung: Babybett (auf Anfrage)

ERLEBEN

- Inklusive (teils Fremdanbieter)
- Fitnessraum
 - Tennis: 2 Hartplätze
- Gegen Gebühr (teils Fremdanbieter)
- Spa
 - Massagen
 - Verleih von Tennisausrüstung
 - Verleih Tauchausrüstung
 - Schnuppertauchen

Hotelpreise pro Person/Nacht in EUR inkl. ÜF	Anf H Leistung HKT30229B						
	Erw.	Kinder	A	B	C	D	E
UD1F Deluxe	2	0-1	102	187	125	65	64
JB1F Junior Suite	2	0-2	126	211	151	81	80
UD4F Grand Deluxe	2	0-2	118	203	141	76	75
WB1F Grande Suite	2	0-2	159	244	182	106	105
WB1, JB1, UD1 Kind		4-12 J.	11	11	11	11	11
UD4, WB1, JB1, UD1 Kinderermäßigung		2-3 J.	-100%	-100%	-100%	-100%	-100%
A: 1.11.-21.12. B: 22.12.-7.1. C: 8.1.-31.3. D: 1.4.-30.4. E: 1.5.-31.10.							
All Inclusive (A): Bei Aufenthalt vom 1.11.-23.12. + EUR 85. bei Aufenthalt vom 24.12.-24.12., 31.12.-31.12. + EUR 61. bei Aufenthalt vom 25.12.-30.12., 1.1.-31.10. + EUR 85. Vollpension (V): Bei Aufenthalt vom 1.11.-23.12., 25.12.-30.12., 1.1.-31.10. + EUR 47. bei Aufenthalt vom 24.12.-24.12., 31.12.-31.12. + EUR 24							
Halbpension (H): Bei Aufenthalt vom 1.11.-23.12., 25.12.-30.12., 1.1.-31.10. + EUR 24							
An-/Abreise: täglich, obligatorischen Festtagszuschlag bitte im Reisebüro erfragen, auch als Pauschalreise buchbar - Flugmöglichkeiten und Preise erfahren Sie in Ihrem Reisebüro							

PANWA BEACH



- + 2 Swimmingpools in Strandnähe mit wunderschönem Meerblick
- + Direkt an der Makham Bucht
- + Hotelbus nach Abfahrtsplan zum Central Festival Shopping-Center

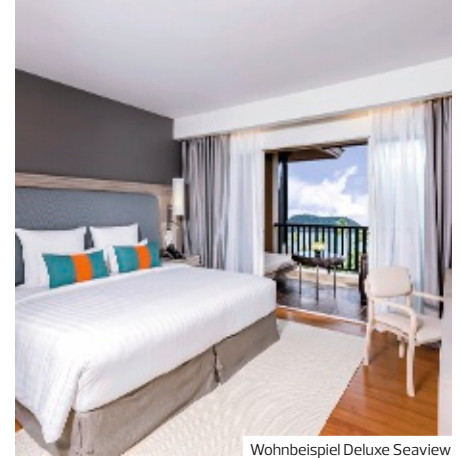

Wohnbeispiel Deluxe Seaview



Pullman Phuket Panwa Beach Resort ♦♦♦♦

Traumresort mit luxuriösem Spa inmitten einer dicht bewachsenen tropischen Gartenanlage. Wer hierher kommt, sucht Entspannung – und findet sie auch!

Empfehlungsrate **86%**

LAGE

- direkt am Strand: Panwa Beach
- zum Stadtzentrum: Phuket Stadt, ca. 12 km
- zum Flughafen: Phuket, ca. 43 km
- Sandstrand: Sonnenschirme, Liegen

AUSSTATTUNG

- offizielle Landeskategorie: 5 Sterne
- Anzahl Wohneinheiten: 211
- WLAN, in der gesamten Anlage
- 2 À-la-carte-Restaurants
- Poolbar, Swim-Up-Bar, Bar
- 1 Pool: Sonnenschirme, Liegen
- 1 Pool: Sonnenschirme, Liegen

WOHNBEISPIEL

- Deluxe (UD1), 46–50 qm, Deluxe, Gartenblick, Dusche oder Badewanne, Klimaanlage, Minibar kostenpflichtig, Safe, Bügeleisen, TV (Sat-TV), DVD-Player, Balkon (möbliert)
- Deluxe Seaview (UDM), 46–50 qm, Deluxe, Meerblick, Dusche oder Badewanne, Klimaanlage, Minibar kostenpflichtig, Safe, Bügeleisen, TV (Sat-TV), DVD-Player, Balkon (möbliert)
- Junior Suite (JB1), 61–70 qm, Meerblick (zum Teil), kombinierter Wohn-/Schlafraum, Dusche oder Badewanne, Klimaanlage, Minibar kostenpflichtig, Safe (kostenpflichtig), Bügeleisen, TV (Sat-TV), DVD-Player, Balkon (möbliert)

- Villa with Pool (VB5), 121–150 qm, kombinierter Wohn-/Schlafraum, Dusche oder Badewanne, Außendusche, Klimaanlage, Minibar kostenpflichtig, Safe (kostenpflichtig), Bügeleisen, TV (Sat-TV), DVD-Player, Terrasse (möbliert), Privatpool
- weitere Unterkünfte buchbar

VERPFLEGUNG

- Frühstück, Halbpension, Vollpension, All Inclusive

KINDER

- Kinderclub/Miniclub
- Babysitter-Service (kostenpflichtig)
- Zimmerausstattung: Babybett, Hochstuhl

ERLEBEN

- Inklusive (teils Fremdanbieter)
- Beachvolleyball
 - Fitnessraum
 - Kajak
 - G egen Gebühr (teils Fremdanbieter)
 - Spa
 - Massagen
 - kosmetische Anwendungen
 - Segeln

TIPPS & HINWEISE

- Das Baden im Meer ist bei Ebbe nur eingeschränkt möglich



Hotelpreise pro Person/Nacht in EUR inkl. ÜF		Anf H Leistung HKT30150B					
		Erw.	Kinder	A	B	C	D
UD1F	Deluxe	2	0-1	92	136	112	82
UDMF	Deluxe Seaview	2	0-1	108	157	128	97
JB1F	Junior Suite	2	0-2	133	184	136	108
VB5F	Villa with Pool	2	0-2	190	362	193	157
VB5, JB1, UDM, UD1	Kind		4-11 J.	26	26	26	26
VB5, JB1, UDM, UD1	Kinderermäßigung		2-3 J.	-100%	-100%	-100%	-100%

A: 1.11.-23.12., 1.3.-16.4. B: 24.12.-13.1. C: 14.1.-29.2. D: 17.4.-31.10.

All Inclusive (A): + EUR 91 Vollpension (V): + EUR 54 Halbpension (H): + EUR 32
 Mindestaufenthalt: 4 Nächte vom 24.12.-13.1. An-/Abreise: täglich,
 auch als Pauschalreise buchbar – Flugmöglichkeiten und Preise erfahren Sie in Ihrem Reisebüro

RAWAI BEACH



Wohnbeispiel Superior Pool View

- + 3 Swimmingpools mit Poolbar
- + Gutes Preis-Leistungsverhältnis
- + Ruhig und sehr idyllisch an der Südspitze Phukets

KOH RACHA YAI

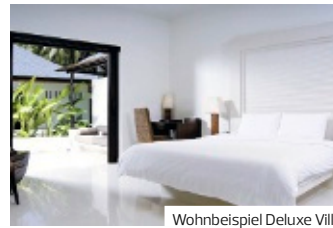

Wohnbeispiel Deluxe Villa

- + Direkt am herrlichen weißen Sandstrand
- + Modern eingerichtete Villen
- + Exklusives Spa Anumba

Rawai Palm Beach Resort ♦♦♦♦

Privatsphäre und Komfort stehen in dem Strandresort an erster Stelle. In den Deluxe-Pool-Access-Zimmern haben Sie sogar einen separaten Gemeinschafts-Pool mit Sonnendeck.

Empfehlungsrate **81%**

LAGE

- zum Strand: Rawai Beach, ca. 200 m
- zum Ortszentrum: Phuket Town, ca. 15 km
- zentral, ruhig
- Sandstrand: von der Anlage getrennt durch Straße

AUSSTATTUNG

- offizielle Landeskategorie: 4 Sterne
- Anzahl Wohneinheiten: 196
- familienfreundlich, landestypischer Stil
- WLAN, in der gesamten Anlage
- 2 À-la-carte-Restaurants
- Buffetrestaurant
- Poolbar, Swim-Up-Bar, Bar
- Gartenanlage
- 3 Pools: Sonnenschirme, Liegen

WOHNBEISPIEL

- Superior Pool View (USP), 41-45 qm, Superior, Poolblick,

- Klimaanlage, Minibar kostenpflichtig, Safe (kostenpflichtig), Kaffee/ Tee
- Deluxe Pool View (UDP), 51-60 qm, Deluxe, Poolblick, Klimaanlage, Minibar und Safe kostenpflichtig, Kaffee/ Tee, Balkon
- weitere Unterkünfte buchbar

VERPFLEGUNG

- Frühstück, Halbpension, Vollpension

KINDER

- Spielplatz (außen)
- Babysitter-Service (kostenpflichtig, auf Anfrage)

ERLEBEN

- Inklusiv (teils Fremdanbieter)
- Fitnessraum
- Gegen Gebühr (teils Fremdanbieter)
- Spa
- Massagen

The Racha ♦♦♦♦

Minimalistisch klarer Stil: Das First-Class-Hotel wird als Mitglied der Small Luxury Hotels of The World auch höchsten Ansprüchen gerecht. 85 wunderschöne, geräumige Villen erwarten Sie!

LAGE

- direkt am Strand
- Transfer per Schnellboot, Dauer 45 Minute/n
- ruhig
- Sandstrand

AUSSTATTUNG

- offizielle Landeskategorie: 5 Sterne
- Anzahl Wohneinheiten: 81
- WLAN, in der gesamten Anlage
- 3 À-la-carte-Restaurants
- Gartenanlage
- 2 Pools: Sonnenschirme, Liegen

WOHNBEISPIEL

- Deluxe Villa (VD1), 41-45 qm, Deluxe, kombinierter Wohn-/Schlafraum, Doppelbetten (1Kingsize oder 1Twin), Klimaanlage, Minibar, Safe, Terrasse (möbliert)
- Grand Deluxe Villa (VD2), 51-60 qm, Deluxe, kombi. Wohn-/Schlafraum,

- Doppelbett (Kingsize), Klimaanlage, Minibar, Safe, Terrasse (möbliert)
- Grand Deluxe Pool Villa (VM5), 51-60 qm, kombi. Wohn-/Schlafraum, Doppelbett (Kingsize), Klimaanlage, Minibar, Safe, Terrasse (möbliert), Privatpool
- weitere Unterkünfte buchbar

VERPFLEGUNG

- Frühstück, Halbpension, Vollpension

ERLEBEN

- Inklusiv (teils Fremdanbieter)
- Fitnessraum
- Schnorcheln
- Fahrradverleih
- Gegen Gebühr (teils Fremdanbieter)
- Spa
- Schnuppertauchen

Hotelpreise pro Person/Nacht in EUR inkl. ÜF		Anf H Leistung HKT30168B					
		Erw.	Kinder	A	B	C	D
FD1F	Deluxe Family	2	0-2	66	93	73	44
UDQF	Deluxe Pool Access	2	0-2	65	89	70	45
UDPF	Deluxe Pool View	2	0-2	50	76	57	27
USPF	Superior Pool View	2	0-1	47	73	53	26
UDQ, UDP, USP, FD1	Kind 4-11J.			16	16	16	13
UDQ, UDP, USP, FD1	Kinderermäßigung 2-3J.			-100%	-100%	-100%	-100%

A: 1.11.-27.12. B: 28.12.-5.1. C: 6.1.-31.3. D: 1.4.-31.10.
Vollpension (V): + EUR 32 **Halbpension (H):** + EUR 17
An-/Abreise: täglich, obligatorischen Festtagszuschlag bitte im Reisebüro erfragen, auch als Pauschalreise buchbar - Flugmöglichkeiten und Preise erfahren Sie in Ihrem Reisebüro

Hotelpreise pro Person/Nacht in EUR inkl. ÜF		Anf H Leistung HKT30116B					
		Erw.	Kinder	A	B	C	D
VD1F	Deluxe Villa	2	0-2	133	182	157	121
VM5F	Grand Deluxe Pool Villa	2	0-2	223	338	264	202
VD2F	Grand Deluxe Villa	2	0-2	166	223	202	149
VDQF	Grand Deluxe Pool Villa Beachfront	2	0-2	239	354	280	218
VDO, VD2, VM5, VD1	Kind 4-11J.			34	34	34	34
VDO, VD2, VM5, VD1	Kinderermäßigung 2-3J.			-100%	-100%	-100%	-100%

A: 1.11.-22.12. 1.3.-30.4. B: 23.12.-10.1. C: 11.1.-29.2. D: 1.5.-31.10.
Vollpension (V): Bei Aufenthalt vom 1.11.-23.12., 25.12.-30.12., 1.1.-31.10. + EUR 69 **Halbpension (H):** Bei Aufenthalt vom 1.11.-23.12., 25.12.-30.12., 1.1.-31.10. + EUR 35 **Mindestaufenthalt:** 3 Nächte vom 23.12.-10.1., 2 Nächte vom 3.2.-16.2. **An-/Abreise:** täglich, obligatorischen Festtagszuschlag bitte im Reisebüro erfragen, auch als Pauschalreise buchbar - Flugmöglichkeiten und Preise erfahren Sie in Ihrem Reisebüro

KOH MAPHRAO



- + Luxuriöses Hideaway am herrlichen Sandstrand
- + Kurze Überfahrt per Speedboat von Phuket
- + Villen mit mehreren Schlafzimmern buchbar



Restaurant „It's Everything“



Wohnbeispiel 1 Bedroom Villa Garden Access



Island Escape by Burasari ♦♦♦♦

Wer die Abgeschiedenheit in der Natur sucht, ist hier genau richtig. Die Privatvillen und die exquisit-komfortablen Zimmer bestechen mit natürlichen Materialien und authentischem Charme.

ACTIVE

LAGE

- auf der Insel: Koh Maphrao
- direkt am Strand: Koh Maphrao
- Transfer per Schnellboot, Dauer 20 Minute/n (inkludiert) ab Phuket Boat Lagoon Pier (An- und Abreise)
- Sandstrand

AUSSTATTUNG

- offizielle Landeskategorie: 5 Sterne
- Anzahl Wohneinheiten: 250
- familienfreundlich
- WLAN, in der gesamten Anlage
- 3 Restaurants
- Poolbar, Bar
- Sonnenterrasse, Gartenanlage
- 1 Pool: Liegen
- Poollandschaft: Wasserrutschen: 1 (Miniwasserrutsche), Liegen

WOHNBEISPIEL

- Deluxe (UD1), 31-35 qm, Deluxe, Erdgeschoss oder Etage, 1., Gartenblick oder Lagunenblick oder Resortblick, Klimaanlage, Minibar, Safe, Balkon (möbliert)
- Deluxe Garden Access (UDG), 31-35 qm, Deluxe, Gartenseite, Erdgeschoss, Klimaanlage, Minibar, Safe, Terrasse (möbliert), direkter Gartenzugang
- Deluxe Pool Access (UDQ), 31-35 qm, Deluxe, Erdgeschoss, Klimaanlage, Minibar, Safe, Terrasse (möbliert), direkter Poolzugang, Gemeinschaftspool

- 1 Bedroom Villa Garden Access (VBG), 101-120 qm, Erdgeschoss, kombinierter Wohn-/Schlafraum, Klimaanlage, Minibar, Safe, Terrasse (möbliert), direkter Gartenzugang, kinderfreundliche Einrichtung, mit Sprossenwand, Kletterwand, Hangelleiter, Spielwand
- weitere Unterkünfte buchbar

VERPFLEGUNG

- Frühstück, Halbpension, Vollpension, All Inclusive

KINDER

- Spielplatz (außen)
- Kinderpool (außen)
- Zimmerausstattung: Babybett (auf Anfrage)

ERLEBEN

- Inklusive (teils Fremdanbieter)
- Beachvolleyball
 - Fitnessraum
 - Thai-Boxen
 - Yoga
 - Kajak
 - Glasbodenkajak
 - Stand-Up-Paddling
- Gegen Gebühr (teils Fremdanbieter)
- Spa: Burasari Spa, mehr als 10 Behandlungsräume
 - Massagen

TIPPS & HINWEISE

- Unbegrenzte kostenfreie Nutzung aller nicht-motorisierten Wassersportaktivitäten (außer Unterricht)

Hotelpreise pro Person/Nacht in EUR inkl. ÜF	Anf H Leistung HKT30032B					
	Erw.	Kinder	A	B	C	D
UD1F Deluxe	2	0	115	243	134	82
UDGF Deluxe Garden Access	2	0	123	247	143	90
UDQF Deluxe Pool Access	2	0	130	259	157	98
VBGF 1 Bedroom Villa Garden Access	2	0-1	198	313	264	149
VBG Kind 6-11J.			49	49	49	49
VBG Kinderermäßigung 2-5J.			-100%	-100%	-100%	-100%

A: 1.11.-22.12. B: 23.12.-5.1. C: 6.1.-31.3. D: 1.4.-31.10.

All Inclusive (A): Bei Aufenthalt vom 1.11.-22.12. und vom 9.1.-31.10. + EUR 104
 Vollpension (V): Bei Aufenthalt vom 1.11.-31.10. + EUR 31 Halbpension (H): Bei Aufenthalt vom 1.11.-31.10. + EUR 17
 Mindestaufenthalt: 4 Nächte vom 23.12.-5.1. An-/Abreise: täglich, All Inclusive nicht für Aufenthalte vom 23.12.-8.1. buchbar, obligatorischen Festtagszuschlag bitte im Reisebüro erfragen

KOH YAO/KOH YAO NOI



Wohnbeispiel Superior Studio

- + Boutique Resort
- + Idyllisch direkt am Strand gelegen

INSEL YAO NOI



Deluxe

- + In der Phang Nga Bucht zwischen Phuket und Krabi
- + Auf der traumhaften Insel Koh Yao Noi
- + Boutique Hotel mit maritimem Design

Paradise Koh Yao ♦♦♦♦

Es ist ein paradiesisches Gefühl, von der Hängematte aus die Inselwelt zu betrachten, himmlisch eine Massage am Strand und unendlich das Glück beim erfrischenden Bad im Infinity-Pool.

LAGE

- direkt am Strand: Loha Bay Beach
- zum Ortszentrum: Ban Tha Khao, ca. 7 km
- zum Stadtzentrum: Yacht Heaven Marina Phuket, ca. 24 km
- Sandstrand: Liegen

- weitere Unterkünfte buchbar

VERPFLEGUNG

- Frühstück, Halbpension, Vollpension

ERLEBEN

- Gegen Gebühr (teils Fremdanbieter)
 - Spa
 - Fahrradverleih

TIPPS & HINWEISE

- Baden im Meer bei Ebbe nur eingeschränkt möglich, Badeschuhe empfehlenswert
- Täglicher Strand-Shuttle zur nahegelegenen Insel kostenfrei (Eintritt in Nationalpark gegen Gebühr)
- Je 1x Yoga und Thai-Massage (je 30 Minuten) für 2 Erwachsene pro Aufenthalt kostenfrei

AUSSTATTUNG

- offizielle Landeskategorie: 4 Sterne
- Anzahl Wohneinheiten: 70
- WLAN, in der gesamten Anlage
- 2 A-la-carte-Restaurants
- Buffetrestaurant
- 1 Pool: Sonnenschirme, Liegen

WOHNBEISPIEL

- Best Price (SP1), 51-60 qm, Superior, Klimaanlage, Safe, Balkon oder Terrasse (möbliert)
- Superior Studio (SS1), 51-60 qm, Superior, Klimaanlage, Safe, Balkon oder Terrasse (möbliert)

Hotelpreise pro Person/Nacht in EUR inkl. ÜF		Anf H Leistung HKT30025B					
		Erw.	Kinder	A	B	C	D
VB5F	Pool Villa	2	0-1	207	275	208	143
SS1F	Superior Studio	2	0-2	94	133	95	52
SD6F	Plunge Pool Deluxe Studio	2	0-2	150	221	156	89
SP1F	Best Price	2	0-2	82	116	82	48
SP1,SD6,SS1,VB5	Kind 4-15 J.			18	18	18	18
SP1,SD6,SS1,VB5	Kinderermäßigung 2-3 J.			-100%	-100%	-100%	-100%
A: 1.11.-23.12. B: 24.12.-7.1. C: 8.1.-15.4. D: 16.4.-31.10.							
Vollpension (V): Bei Aufenthalt vom 1.11.-23.12. + EUR 72, bei Aufenthalt vom 24.12.-24.12., 31.12.-31.12. + EUR 35, bei Aufenthalt vom 25.12.-30.12., 1.1.-31.10. + EUR 72 Halbpension (H): Bei Aufenthalt vom 1.11.-23.12., 25.12.-30.12., 1.1.-31.10. + EUR 38 Mindestaufenthalt: 3 Nächte vom 24.12.-7.1.							
An-/Abreise: täglich, obligatorischen Festtagszuschlag bitte im Reisebüro erfragen							

Cape Kudu Hotel ♦♦♦♦

Die Farben von Sand und Meer verleihen dem Hotel mediterrane Leichtigkeit. Genießen Sie freundlichen Top-Service und einen fantastischen Blick vom Pool auf die Phang-Nga-Bucht.

LAGE

- direkt am Strand: Pasai Beach
- Transfer per Schnellboot, Dauer 30 Minute/n
- Sandstrand: von der Anlage getrennt durch Straße

- Pool Villa (VB5) , 61-70 qm, Klimaanlage, Minibar kostenpflichtig, Safe, Kaffee/Te, Terrasse (möbliert), Privatpool
- weitere Unterkünfte buchbar

VERPFLEGUNG

- Frühstück, Halbpension, Vollpension

KINDER

- Babysitter-Service (kostenpflichtig, auf Anfrage)

ERLEBEN

- Inklusive (teils Fremdanbieter)
 - Fitnessraum
 - Stand-Up-Paddling Gegen Gebühr (teils Fremdanbieter)
 - Spa
 - Massagen
 - kosmetische Anwendungen
 - Yoga
 - Fahrradverleih

AUSSTATTUNG

- offizielle Landeskategorie: 5 Sterne
- Anzahl Wohneinheiten: 56
- Boutique-Hotel
- WLAN, in der gesamten Anlage
- Boutique, Souvenirshop
- A-la-carte-Restaurant
- Café, Bar
- Gartenanlage
- 1 Pool: Sonnenschirme, Liegestühle

WOHNBEISPIEL

- Deluxe (UD1), 41-45 qm, Deluxe, Klimaanlage, Minibar kostenpflichtig, Safe, Kaffee/Te, Balkon

Hotelpreise pro Person/Nacht in EUR inkl. ÜF		Anf H Leistung HKT30019B						
		Erw.	Kinder	A	B	C	D	E
UD1F	Deluxe	2	0-1	112	152	124	112	70
VB5F	Pool Villa	1	0-1	312	397	355	311	227
WB1F	Robinson Crusoe	2	0-1	214	278	239	214	139
WB1,UD1	Kind 4-11 J.			59	59	59	59	59
VB5	Kinderermäßigung 4-11 J.			-100%	-100%	-100%	-100%	-100%
A: 1.11.-27.12. B: 28.12.-7.1. C: 8.1.-16.4. D: 17.4.-30.4. E: 15.-31.10.								
Vollpension (V): + EUR 50 (UD1 VB5 WB1) Halbpension (H): + EUR 28 Mindestaufenthalt: 3 Nächte vom 28.12.-1.1. An-/Abreise: täglich								

KOH YAO YAI



Wohnbeispiel Beachfront Pool Villa



Wohnbeispiel Deluxe Sea View Suite

- + Neues Luxushotel auf der Insel Koh Yao Yai
- + Eine Oase an einem kilometerlangen goldenen Sandstrand
- + Herrlicher Ausblick in die Phang Nga Bucht

Anantara Koh Yao Yai Resort & Villas ♦♦♦♦♦

Erholung bis zum Horizont! Auf einer grünen Insel in der Bucht von Phang Nga empfängt Sie dieses exklusive Resort mit herrlicher Ruhe. Wohlfühlen mit Stil heißt es in den Suiten und Villen.

PREMIUM

LAGE

- auf der Insel: Koh Yao Yai
- Sandstrand

AUSSTATTUNG

- offizielle Landeskategorie: 5 Sterne
- Anzahl Wohneinheiten: 148
- WLAN, in der gesamten Anlage
- À-la-carte-Restaurant
- 2 Restaurants
- Hallenbad: kostenpflichtig
- 1 Pool: Sonnenschirme, Liegen
- 1 Pool: Infinity-Pool, Sonnenschirme, Liegen

WOHNBEISPIEL

- Deluxe Sea View Suite (WDM), 81-90 qm, Deluxe, Meerseite, Meerblick, kombinierter Wohn-/Schlafraum, Klimaanlage, Balkon (möbliert), weitere Leistungen
- Family Suite Pool Access (W11), 91-100 qm, kombinierter Wohn-/

Schlafraum, Klimaanlage, Terrasse (möbliert), direkter Poolzugang, weitere Leistungen

- weitere Unterkünfte buchbar

VERPFLEGUNG

- Frühstück, Halbpension, Vollpension

KINDER

- Kinderclub/Miniclub: 4-12 Jahre
- Zimmerausstattung: Babybett (auf Anfrage, auf Voranmeldung)

ERLEBEN

Inklusive (teils Fremdanbieter)

- Fitnessraum
- Schnorcheln: Sportgeräteverleih Gegen Gebühr (teils Fremdanbieter)
- Tauchen, Wrack-/Riff tauchen

TIPPS & HINWEISE

- Langzeit-Vorteil

Hotelpreise pro Person/Nacht in EUR inkl. ÜF		Anf H Leistung HKT30028B					
		Erw.	Kinder	A	B	C	D
WDMF	Deluxe Sea View Suite	2	0-1	292	627	336	267
W11F	Family Suite Pool Access	2	0-2	354	727	433	318
W1MF	Family Sea View Suite	2	0-2	379	777	462	334
VB5F	Lagoon Pool Villa	2	0-1	519	1274	693	406
WDM	Kind 6-12 J.			23	23	23	23
VB5	Kind 6-12 J.			149	149	149	149

A: 1.11.-20.12. B: 21.12.-10.1. C: 11.1.-15.4. D: 16.4.-31.10.

Kinder: Bis 5 Jahre 100%, 6-12 Jahre 100% (W11 W1M) **Vollpension (V):** Bei Aufenthalt vom 1.11.-31.10. + EUR 126 **Halbpension (H):** Bei Aufenthalt vom 1.11.-31.10. + EUR 79 **Mindestaufenthalt:** 2 Nächte vom 1.11.-23.12., 8.1.-6.2., 15.2.-31.10., 5 Nächte vom 24.12.-7.1., 3 Nächte vom 7.2.-14.2. **Anreise:** täglich, **Abreise:** je täglich vom 1.11.-30.12., vom 1.1.-31.10. obligatorischen Festtagszuschlag bitte im Reisebüro erfragen

KOH NAKA YAI

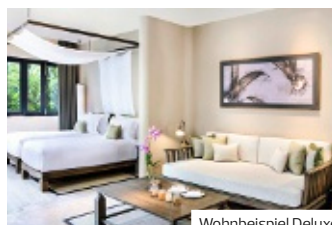

Wohnbeispiel Deluxe

- + Auf der ca. 1ha großen Insel Naka Yai
- + Direkt am herrlichen Sandstrand
- + Infinitypool direkt am Strand

The Naka Island, A Luxury Collection Resort & Spa ♦♦♦♦♦

Die kleine Insel Naka liegt vor der östlichen Küste Phukets und bezaubert mit traumhaften Sandstränden. Dieses luxuriöse Resort bietet seinen Gästen Komfort, Privatsphäre und Erholung.

PREMIUM

Empfehlungsrate **97%**

LAGE

- direkt am Strand
- Sandstrand: Liegen

AUSSTATTUNG

- offizielle Landeskategorie: 5 Sterne
- Anzahl Wohneinheiten: 90
- WLAN, in der gesamten Anlage
- 3 À-la-carte-Restaurants
- 1 Pool: Infinity-Pool, Sonnenschirme, Liegen

WOHNBEISPIEL

- Naka Guest (UD1), 46-50 qm, Deluxe, kombinierter Wohn-/Schlafraum, Klimaanlage
- Naka Guest, Terrace (UD2), 51-60 qm, Deluxe, Klimaanlage, Terrasse
- 1-Bedroom Suite (WB1), 81-90 qm, Klimaanlage
- 1-Bedroom Pool Villa, Garden View (VB5), >200 qm, Gartenblick, kombinierter Wohn-/Schlafraum,

Klimaanlage, Terrasse (möbliert), Sauna, Privatpool

- 1-Bedroom Pool Villa, Sea View (VBM), >200 qm, Meerblick, kombinierter Wohn-/Schlafraum, Klimaanlage, Terrasse (möbliert), Sauna, Privatpool
- 1-Bedroom Pool Villa, Beachfront View (VBO), >200 qm, Strandlage, Meerblick, kombinierter Wohn-/Schlafraum, Klimaanlage, Terrasse (möbliert), direkter Strandzugang, Sauna, Privatpool
- weitere Unterkünfte buchbar

VERPFLEGUNG

- Frühstück, Halbpension, Vollpension

Hotelpreise pro Person/Nacht in EUR inkl. ÜF		Anf H Leistung HKT30022B						
		Erw.	Kinder	A	B	C	D	E
UD1F	Deluxe	2	0-2	126	257	159	126	90
UD2F	Naka Guest Terrace	2	0-2	149	288	190	143	108
VB5F	Tropical Pool Villa	2	0-2	231	431	270	234	152
VBMF	Seaview Pool Villa	2	0-2	324	587	344	324	221
UD1	Kind 6-11J.			16	16	16	16	16
VBM	Kind 6-11J.			16	16	16	16	16

A: 1.11.-22.12. B: 23.12.-10.1. C: 11.1.-29.2. D: 13.-30.4. E: 1.5.-31.10.

Vollpension (V): Bei Aufenthalt vom 1.11.-30.12. + EUR 91 (UD1 UD2 VB5 VBM VBO WB1), bei Aufenthalt vom 31.12.-31.12. + EUR 29, bei Aufenthalt vom 1.1.-31.10. + EUR 91 **Halbpension (H):** Bei Aufenthalt vom 1.11.-30.12., 1.1.-31.10. + EUR 62 **Mindestaufenthalt:** 5 Nächte vom 23.12.-7.1.

An-/Abreise: täglich, obligatorischen Festtagszuschlag bitte im Reisebüro erfragen, auch als Pauschalreise buchbar - Flugmöglichkeiten und Preise erfahren Sie in Ihrem Reisebüro

KOH PHI PHI



- + Weitläufige Bungalowanlage
- + Direkt am Sandstrand
- + Sport- und Aktivitätencenter



Wohnbeispiel Superior Garden Bungalow



Marine Discovery Centre



SAii Phi Phi Island Village ♦♦♦♦

An der Ostseite der Insel, der abgeschiedenen „Loh Ba Gao“-Bucht, fernab von den vielen Tagesgästen. Die authentische Thai-Bungalowanlage liegt inmitten einer ehemaligen Palmenhainplantage, herrlich in die Natur integriert.

Empfehlungsrate **90%**

LAGE

- auf der Insel: Koh Phi Phi
- direkt am Strand: Loh Ba Gao-Bucht
- ruhig, inmitten von Kokospalmenplantagen, Tauchgebiet
- Sandstrand: gehört zur Anlage

AUSSTATTUNG

- offizielle Landeskategorie: 5 Sterne
- Anzahl Wohneinheiten: 201
- WLAN, in der gesamten Anlage
- Souvenirshop
- 4 À-la-carte-Restaurants
- hoteleigene Strandbar, Poolbar, 4 Bars
- Gartenanlage
- 1 Pool: Sonnenschirme, Liegen
- 1 Pool: Infinity-Pool, Schirme, Liegen

WOHNBEISPIEL

- Superior Garden Bungalow (BSG), ca. 45 qm, Superior, Gartenblick, Klimaanlage, Minibar kostenpflichtig, Safe, Terrasse (möbliert)
- Deluxe Garden Bungalow (BDG), ca. 50 qm, Deluxe, Gartenblick, Klimaanlage, Minibar kostenpflichtig, Safe, Terrasse (möbliert)
- Deluxe Garden Villa (VDG), ca. 45 qm, Deluxe, Klimaanlage, Minibar kostenpflichtig, Safe, Terrasse (möbliert)
- Deluxe Premium Bungalow (BM1), ca. 59 qm, Premium, Gartenblick, Klimaanlage, Minibar kostenpflichtig, Safe, Terrasse (möbliert)
- weitere Unterkünfte buchbar

VERPFLEGUNG

- Frühstück, Halbpension, Vollpension, All Inclusive

KINDER

- Zimmerausstattung: Babybett (auf Anfrage, auf Voranmeldung)

ERLEBEN

- Inklusiv (teils Fremdanbieter)
- Fitnessraum
- Tennis: 2 Hartplätze
- Verleih von Tennisausrüstung Gegen Gebühr (teils Fremdanbieter)
- Spa: Lèn Forest Spa
- Tauchen
- Tauchschule: PADI, im Hotel, kostenpfl.
- Schnuppertauchen
- Bootsfahrt

TIPPS & HINWEISE

- Marine Discovery Center – ein Erlebnis für jeden, die ganze Familie. Die Idee dazu ist entstanden um die Umwelt nachhaltig zu schützen und die Sinne dafür zu schärfen
- Baden bei Ebbe nur eingeschränkt möglich
- Fahrtzeit vom Flughafen Phuket bis zum Pier ca. 45 Minuten, anschließend Transfer mit dem hoteleigenen Speedboat zum Resort in ca. 60 Minuten

Hotelpreise pro Person/Nacht in EUR inkl. ÜF		Anf H Leistung HKT30002B					
		Erw.	Kinder	A	B	C	D
BSGF	Superior Garden Bungalow	2	0-1	131	231	134	82
BDGF	Deluxe Garden Bungalow	2	0-1	144	261	151	90
VDGF	Deluxe Garden Villa	2	0-1	154	280	162	97
BM1F	Deluxe Premium Bungalow	2	0-2	203	306	211	102
BSG, BDG, VDG, BM1 Kind 5-11J.				49	49	49	49
BSG, BDG, VDG, BM1 Kinderermäßigung 2-4 J.				-100%	-100%	-100%	-100%
A: 1.11.-23.12. B: 24.12.-8.1. C: 9.1.-6.4. D: 7.4.-31.10.							
All Inclusive (A): Bei Aufenthalt vom 1.11.-23.12., 9.1.-31.10. + EUR 110							
Vollpension (V): Bei Aufenthalt vom 1.11.-31.10. + EUR 69 Halbpension (H): Bei Aufenthalt vom 1.11.-31.10. + EUR 38							
Mindestaufenthalt: 3 Nächte vom 27.12.-4.1. An-/Abreise: täglich, All Inclusive nicht für Aufenthalte vom 24.12.-8.1. buchbar, obligatorischen Festtagszuschlag bitte im Reisebüro erfragen							

KOH PHI PHI



Wohnbeispiel Garden Suite

- + Luxuriöses Barfußresort im rustikalen Stil
- + PADI Tauchschule
- + Mitglied der „Green Pearl Collection“

KOH PHI PHI

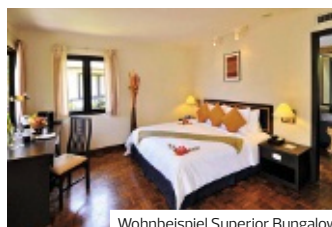

Wohnbeispiel Superior Bungalow

- + Eingebettet in einer atemberaubenden Landschaft
- + Bungalowanlage direkt am feinsandigen Strand

Zeavola ♦♦♦♦

Das gemütliche Resort inmitten tropischer Natur ist im typischen Stil eines traditionellen Inselhauses erbaut. Es gehört zur „Green Pearl Collection“ und legt großen Wert auf nachhaltiges Handeln.

CHARME

Empfehlungsrate 93%

LAGE

- direkt am Strand: Laemthong
- Transfer per Schnellboot, Dauer 1 Stunde/n
- Sandstrand

AUSSTATTUNG

- offizielle Landeskategorie: 5 Sterne
- Anzahl Wohneinheiten: 53
- WLAN, in der gesamten Anlage
- 2 À-la-carte-Restaurants

WOHNBEISPIEL

- Village Suite (WB1), 36–40 qm, Suite, kombinierter Wohn-/Schlafraum, separates Schlafzimmer, Klimaanlage, Terrasse
- Garden Suite (WBG), 51–60 qm, Suite, Gartenseite, kombinierter Wohn-/Schlafraum, Freiluftbadezimmer, Klimaanlage, Terrasse

- Beachfront Suite (WBO), 51–60 qm, Suite, Gartenseite, Meerblick, kombinierter Wohn-/Schlafraum, Freiluftbadezimmer, Klimaanlage, Terrasse
- Pool Villa (VB5), 101–120 qm, Villa, 2 Etagen, Gartenseite, Klimaanlage, Terrasse, Privatpool

VERPFLEGUNG

- Frühstück, Halbpension, Vollpension

ERLEBEN

- Gegen Gebühr (teils Fremdanbieter)
- Spa
- Fitnessraum

TIPPS & HINWEISE

- Baden im Meer bei Ebbe nur eingeschränkt möglich

Hotelpreise pro Person/Nacht in EUR inkl. ÜF		Anf H Leistung HKT30007B					
	Erw.	Kinder	A	B	C	D	E
WBOF Beachfront Suite	2	0-1	251	342	264	203	181
WBGF Garden Suite	2	0-1	169	261	182	121	99
VB5F Pool Villa	2	0	316	408	329	269	247
WB1F Village Suite	2	0	152	244	166	105	83
WBG, WBO Kind		3-11J.	25	25	25	25	25
VB5, WBG, WBO Kinderermäßigung		2-2J.	-100%	-100%	-100%	-100%	-100%

A: 1.11.-25.12. B: 26.12.-10.1. C: 11.1.-31.3. D: 1.4.-30.4. E: 1.5.-31.10.
Vollpension (V): Bei Aufenthalt vom 1.11.-31.10. + EUR 72 **Halbpension (H):** Bei Aufenthalt vom 1.11.-31.10. + EUR 44
Mindestaufenthalt: 5 Nächte vom 27.12.-2.1., 2 Nächte vom 10.2.-18.2. **An-/Abreise:** täglich, obligatorischen Festtagszuschlag bitte im Reisebüro erfragen

Phi Phi Holiday Resort ♦♦♦♦

Sie sehnen sich nach Sonne, milden Brisen und abgelegenen Traumstränden? Dann ist dieses Resort Ihr persönliches Paradies – für alle Altersklassen, für Familien, Freunde oder zu zweit.

Empfehlungsrate 85%

LAGE

- direkt am Strand: Laem Thong Beach
- Transfer per Schnellboot, Dauer 1 Stunde/n
- ruhig
- Sandstrand: Sonnenschirme, Liegen

AUSSTATTUNG

- offizielle Landeskategorie: 4 Sterne
- Anzahl Wohneinheiten: 168
- WLAN, in der gesamten Anlage
- Minimarkt
- 3 À-la-carte-Restaurants
- hoteleigene Strandbar, Bar
- Gartenanlage
- 3 Pools: Sonnenschirme, Liegen

WOHNBEISPIEL

- Garden Bungalow (BBG), 36–40 qm, Erdgeschoss, Gartenblick, Dusche, Klimaanlage, Minibar kostenpflichtig, Safe, Kaffee/ Tee, Terrasse (möbliert)

- Superior Bungalow (BS1), 36–40 qm, Superior, Erdgeschoss, Meerblick, Strandlage, Gartenblick, Dusche, Klimaanlage, Minibar kostenpflichtig, Safe, Kaffee/ Tee, Terrasse (möbliert)
- weitere Unterkünfte buchbar

VERPFLEGUNG

- Frühstück, Halbpension, Vollpension

KINDER

- Kinderpool (außen)

ERLEBEN

- Inklusive (teils Fremdanbieter)
- Beachvolleyball
- Gegen Gebühr (teils Fremdanbieter)
- Spa

Hotelpreise pro Person/Nacht in EUR inkl. ÜF		Anf H Leistung HKT30004B					
	Erw.	Kinder	A	B	C	D	E
BBGF Garden Bungalow	2	0-1	104	152	131	104	76
BS1F Superior Bungalow	2	0-1	112	162	135	112	83
SD1F Coral Deluxe Studio	2	0	101	147	129	101	75
SDMF Coral Sea View Studio	2	0	125	174	149	125	92
BS1, BBG Kinderermäßigung		2-3 J.	-100%	-100%	-100%	-100%	-100%
BS1, BBG Kinderermäßigung		4-11 J.	-100%	-100%	-100%	-100%	-100%

A: 1.11.-19.12. B: 20.12.-7.1. C: 8.1.-29.2. D: 1.3.-15.4. E: 16.4.-31.10.
Vollpension (V): Bei Aufenthalt vom 1.11.-30.12. + EUR 41, bei Aufenthalt vom 31.12.-31.12. + EUR 16, bei Aufenthalt vom 1.1.-31.10. + EUR 41 **Halbpension (H):** Bei Aufenthalt vom 1.11.-30.12., 1.1.-31.10. + EUR 25
Mindestaufenthalt: 3 Nächte vom 20.12.-7.1.
An-/Abreise: täglich, obligatorischen Festtagszuschlag bitte im Reisebüro erfragen.

KOH PHI PHI



Wohnbeispiel Superior

- + Perfekte Lage für wunderschöne Sonnenuntergänge
- + Von tropischen Pflanzen umgebene Anlage

NATAI BEACH

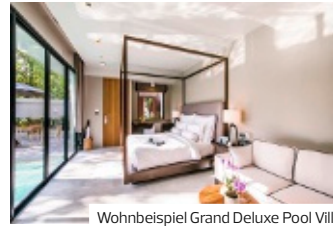

Wohnbeispiel Grand Deluxe Pool Villa

- + All-Inclusive Spa Resort
- + Stilvoll-minimalistisch gestaltete Anlage
- + Sehr privates Ambiente
- + Am schönen und ruhigen Natai Beach

Phi Phi Erawan Palms Resort ♦♦♦♦

Ein Zuhause weit weg von zu Hause: In dem gemütlichen und überschaubaren Resort am weißen Sandstrand werden Sie sich gleich wohlfühlen. Traumhafte Sonnenuntergänge inklusive!

- LAGE**
- direkt am Strand: Laemthong Beach
 - zum Ortszentrum: ca. 5 km (nur mit dem Boot erreichbar)
 - Sandstrand

- Superior (US1), 31–35 qm, Superior, Dusche, Klimaanlage, Minibar kostenpflichtig, Safe, Balkon oder Terrasse (möbliert)
- weitere Unterkünfte buchbar

- AUSSTATTUNG**
- offizielle Landeskategorie: 3 Sterne
 - Anzahl Wohneinheiten: 70
 - WLAN, in den öffentlichen Bereichen
 - 3 A-la-carte-Restaurants
 - Bar
 - Gartenanlage
 - 2 Pools: Sonnenschirme, Liegen

- VERPFLEGUNG**
- Frühstück, Halbpension, Vollpension

- KINDER**
- Kinderpool (außen)
 - Babysitter-Service (kostenpflichtig)
 - Hochstühle im Restaurant
 - Zimmerausstattung: Babybett (auf Anfrage)

- WOHNBEISPIEL**
- Standard (UG1), 26–30 qm, Standard, Dusche, Klimaanlage, Minibar kostenpflichtig, Safe, Balkon oder Terrasse (möbliert)

- ERLEBEN**
- Inklusive (teils Fremdanbieter)
 - Schnorcheln
 - Gegen Gebühr (teils Fremdanbieter)
 - Massagen
 - Schnuppertauchen

Hotelpreise pro Person/Nacht in EUR inkl. ÜF	Anf H Leistung HKT30008B					
	Erw.	Kinder	A	B	C	D
BD1F Deluxe Bungalow	2	0-2	103	127	103	69
UG1F Standard	2	0-1	49	73	49	33
US1F Superior	2	0-2	63	87	63	39
BS1F Superior Bungalow	2	0-2	77	101	77	49
BS1,US1,BD1 Kind 3-11J.			23	23	23	23
UG1 Kind 3-11J.			8	8	8	8

A: 1.11.-19.12. B: 20.12.-10.1. C: 11.1.-31.3. D: 1.4.-31.10.
 Vollpension (V): + EUR 35 Halbpension (H): + EUR 19 An-/Abreise: täglich

Aleenta Phuket ♦♦♦♦♦

Das Aleenta in Phang Nga ist ein stilvoll-minimalistisch gestalteter Ort der Ruhe – ganz im Sinne des Zen-Gedankens.

Empfehlungsraterate 81%

- LAGE**
- direkt am Strand: Natai Beach
 - zum Stadtzentrum: ca. 50 km
 - zum Ortszentrum: ca. 55 km
 - Sandstrand

- WOHNBEISPIEL**
- Ocean View Loft (UBM), 71–80 qm, 2 Etagen, 1 separates Schlafzimmer, Meerblick, Klimaanlage, Terrasse (möbliert), direkter Poolzugang
 - Grand Deluxe Pool Villa (VM5), 121–150 qm, Deluxe, 1 separates Schlafzimmer, Erdgeschoss, Klimaanlage, Garten, Terrasse (möbliert), Privatpool
 - weitere Unterkünfte buchbar

- AUSSTATTUNG**
- offizielle Landeskategorie: 5 Sterne
 - Anzahl Wohneinheiten: 67
 - WLAN, in der gesamten Anlage
 - Restaurant
 - 1 Pool: Infinity-Pool, Sonnenschirme, Liegen

- VERPFLEGUNG**
- Frühstück, Halbpension, Vollpension, All Inclusive

- KINDER**
- Kinderclub/Miniclub: ca. 1.1.–31.12.
 - Spielplatz (außen)
 - Hochstühle im Restaurant
 - Zimmerausstattung: Babybett

Hotelpreise pro Person/Nacht in EUR inkl. ÜF	Anf H Leistung HKT31001B					
	Erw.	Kinder	A	B	C	D
UBMF Ocean View Loft	2	0	280	416	280	185
VM5F Grand Deluxe Pool Villa	2	0-1	272	408	272	177
WB5F Beachfront Pool Suite	2	0	318	480	318	205
VBOF 3 Bedroom Beachfront Villa	6	0-2	318	480	318	136
VM5,UBM,VBO Kind 6-11J.			33	33	33	33
VM5,UBM,VBO Kinderermäßigung 2-5 J.			-100%	-100%	-100%	-100%

A: 1.11.–21.12. B: 22.12.–8.1. C: 9.1.–16.4. D: 17.4.–31.10.
 All Inclusive (A): Bei Aufenthalt vom 1.11.–30.12. + EUR 157, bei Aufenthalt vom 31.12.–31.12. + EUR 123, bei Aufenthalt vom 1.1.–31.10. + EUR 157 Vollpension (V): Bei Aufenthalt vom 1.11.–30.12., 1.1.–31.10. + EUR 66 Halbpension (H): Bei Aufenthalt vom 1.11.–30.12., 1.1.–31.10. + EUR 35 Mindestaufenthalt: 2 Nächte vom 28.12.–1.1. An-/Abreise: täglich, obligatorischen Festtagszuschlag bitte im Reisebüro erfragen, auch als Pauschalreise buchbar – Flugmöglichkeiten und Preise erfahren Sie in Ihrem Reisebüro

Khao Lak

Traumstrände und Tauchparadies

Lange Strände am Fuße tropischer Hügel, ein Konzert aus rauschenden Wasserfällen, plätschernden Bächen, Vogelstimmen und Insektengesumm: Auf Khao Lak findet man noch viel ursprüngliche Natur. Taucher schätzen die Nähe zu den Similan Inseln, einem der schönsten Tauchgebiete der Erde mit üppigen Korallengärten und -riffen.

ÜBERBLICK

Lage	Südthailand, Festland
Flughäfen	Phuket (HKT) Krabi (KBV)
Flugdauer	ca. 11 Stunden
Zeitdifferenz	MEZ +6 Std., MESZ +5 Std.
Einwohnerzahl	ca. 5.000
Sprache	Amtssprache Thai
Währung	Baht (THB)

ENTDECKEN UND ERLEBEN

Khao Lak befindet sich auf dem Festland nördlich von Phuket, ca. 60–90 Fahrminuten entfernt. Das Paradies für Naturfreunde ist umrahmt von dem gleichnamigen Nationalpark. Die Region bietet schier endlose, ruhige und naturbelassene Postkartenstrände, die sich am Fuße tropischer Hügelketten erstrecken.

Die als Tauchparadies bekannten Similan Inseln sind ca. 67 km von Khao Lak entfernt. Hier findet man noch ursprüngliche Natur und viel Ruhe. Der Nationalpark bietet eine artenreiche Flora und Fauna. Rauschende

Wasserfälle und plätschernde Bäche laden, meist ca. 1 Stunde vom Strand entfernt, zur Erkundung des Dschungels ein. Der in der Nähe gelegene Nationalpark Khao Sok mit dem Cheow Lan Stausee bietet noch das Erlebnis unberührter Natur.

Besondere Anziehungspunkte Khao Laks sind die Urwaldriesen des Lamru-Nationalparks. Die malerischen Sandstrände und die tropische Landschaft im Hintergrund ergeben eine beeindruckende Badekulisse.

Die Anreise nach Khao Lak erfolgt über den Flughafen Phuket. Die Transferzeit beträgt ca. 1–1,5 Stunden.

TRANSFERS NACH WUNSCH

Mit DERTOUR beginnt die Entspannung schon bei der Anreise. Dazu gehört auch ein Transfer nach Maß – z.B. per Bus oder auch als Privattransfer. Falls Ihre gebuchte Reise keinen Transfer beinhaltet oder Sie eine höherwertige Transferleistung wünschen, finden Sie alle zubuchbaren Transfer-Möglichkeiten auf den Seiten 326–332 und bei der Hotel- oder Rundreisenbeschreibung auf www.informierender.de





Khao Sok Highlights

Frühmorgens Fahrt zum Khao Sok Nationalpark. Mit dem Longtailboat unternehmen Sie eine ausgedehnte Fahrt über den See, vorbei an den beeindruckenden Felswänden, steilen Kliffs und kleinen bizarren Inseln. Ihr Mittagessen genießen Sie in einem schwimmenden Restaurant in reizvoller Lage. Hier haben Sie Zeit zum Baden und Entspannen. Danach geht die Fahrt weiter in das Khao Sok Tal zu einem Tempel, hinter dessen Grotte die Kanutour auf dem Sok Fluss startet. Genießen Sie die atemberaubende Landschaft! Sie können selbst paddeln oder überlassen dies Ihrem Guide. Danach geht es zurück nach Khao Lak.

Leistungen & Hinweise

- Durchführung: Montag Mittwoch und Freitag, 7.30–18 Uhr
- Transfer ab/bis ihrem gebuchten Hotel in Khao Lak
- Deutsch sprechende, lokale Reiseleitung
- Mittagessen (Softdrinks, Wasser inklusive)
- Nicht vergessen: Kleidung zum Wechseln, Sonnenschutz, Handtuch, Badekleidung
- Mindestteilnehmerzahl: 2 Personen
- Nationalparkgebühr von zur Zeit THB 300,- pro Person muss vor Ort gezahlt werden

Tagesausflug (AU1) pro Person

€ 95

Anf TA Leistung HKT00507



James Bond & Phang Nga

Genießen Sie auf diesem Tagesausflug die beeindruckende Landschaft der Phang Na Bucht mit Ihren vielen kleinen Inseln. Am Morgen Transfer zum Pier und Fahrt per Schnellboot zuerst zur James Bond Insel, um den berühmten James Bond Felsen zu sehen. Weiterfahrt zur sogenannten Ice Cream Cave, einer kleinen Tropfsteinhöhle. Per Kanu fahren Sie zudem durch die üppigen Mangrovenwälder rund um Talau Island. Ihr landestypisches Mittagessen nehmen Sie im Seezigeunerdorf Panyee Village ein, das Sie anschließend erkunden. Danach bleibt Ihnen Zeit zum Entspannen und Schwimmen im Meer, bevor Sie die Rückfahrt antreten.

Leistungen & Hinweise

- Durchführung: täglich ab/bis Khao Lak (AU2) 6.30–18 Uhr ab/bis Phuket (AU1) 6–17 Uhr
- Inklusive Transfers ab/bis Ihrem gebuchten Hotel
- Inklusive Mittagessen, Softdrinks und Obst
- Inklusive Schnorchelausrüstung
- Deutsch sprechende lokale Reiseleitung

Tagesausflug (AU2) pro Person

€ 108

Anf TA Leistung HKT00500

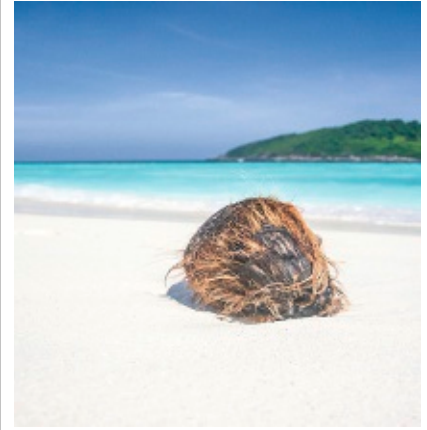

Similan Inseln

Die Similan-Inseln sind eines der spektakulärsten Archipelle Thailands und gelten auch als einer der besten Tauch- und Schnorchelplätze der Welt. Die Inseln bestehen aus 9 Granitinseln und sind bekannt für ihre wunderschönen Strände mit goldenem Pudersand, glitzerndem azurblauem Wasser und herausragender Unterwasserwelt. Diese Tour bringt Sie zu den besten Plätzen, die sowohl über als auch unter Wasser eine Augenweide sind. Genießen Sie atemberaubende Landschaften, während Sie am Strand entspannen und sich in der Sonne aalen, oder wandern Sie zum berühmten Sailing Rock-Aussichtspunkt der Donald Duck Bay, bevor Sie zur erstaunlichen Princess Bay fahren. Nach einem Picknick-Mittagessen am Strand haben Sie Zeit zur freien Verfügung. Es ist wirklich ein wunderbares All-in-One-Paket auf den Similan-Inseln.

Leistungen & Hinweise

- Durchführung von November–April täglich ab/bis Khao Lak (AU2) 6–16.30 Uhr ab/bis Phuket (AU1) 5.30–18 Uhr
- Inklusive Hin- und Rücktransfer
- Inklusive Mittagessen und Erfrischung
- Inklusive Nationalparkgebühren
- Deutsch sprechende lokale Reiseleitung

Tagesausflug (AU2) pro Person

€ 93

Anf TA Leistung HKT00505

LAM KAEN



Wohnbeispiel Deluxe Pool Access

- + Resort im modernen Stil
- + Inmitten üppiger Natur
- + Pool Villen, Pool Access Zimmer und Familien Suiten buchbar

KHAO LAK BEACH

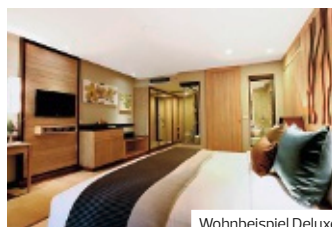

Wohnbeispiel Deluxe



- + Direkt am ruhigen und schönen Sandstrand von Khao Lak
- + Kleine Geschäfte und lokale Restaurants in Gehweite
- + Bei Stammgästen sehr beliebtes Hotel im Thai-Stil
- + 20% Erm. auf Spa-Anwendungen

Kalima Resort & Villas Khao Lak ◆◆◆◆

Luxus meets Industrial Design – mitten im Mangrovenwald!
 Highlights: traumhafter Strand, Lagunenlage, vielfältiges Angebot an Aktivitäten und gute Anbindung zu den Similan Inseln.

Empfehlungsrate **96%**

LAGE

- zum Ortszentrum: Khao Lak, ca. 7 km

AUSSTATTUNG

- offizielle Landeskategorie: 5 Sterne
- WLAN, in der gesamten Anlage
- Minimarkt
- Restaurant
- Café, hoteleigene Strandbar, Poolbar
- Gartenanlage
- 2 Pools: Sonnenschirme, Liegen

WOHNBEISPIEL

- Deluxe (UD1), 31–35 qm, Badewanne, Klimaanlage, Minibar kostenpflichtig, Safe, TV (Sat-TV, Flachbildschirm), Wasserkocher, Kaffee/Tee, Balkon
- Grand Deluxe (UD4), 31–35 qm, Klimaanlage, Minibar kostenpflichtig, Safe, TV (Sat-TV, Flachbildschirm), Wasserkocher, Kaffee/Tee, Balkon
- weitere Unterkünfte buchbar

VERPFLEGUNG

- Frühstück, Halbpension, Vollpension, All Inclusive

KINDER

- Kinderclub/Miniclub
- Spielplatz (außen)
- Spielzimmer
- Kinderpool (außen): Wasserrutsche

ERLEBEN

- Inklusive (teils Fremdanbieter)
- Fitnessraum
 - Aerobic, Yoga, Tai Chi
 - Gegen Gebühr (teils Fremdanbieter)
 - Spa
 - Saunabereich
 - Personal Trainer
 - Stand-Up-Paddling: im Ort

Hotelpreise pro Person/Nacht in EUR inkl. ÜF		Anf H Leistung HKT32061B						
		Erw.	Kinder	A	B	C	D	E
VB5F	1Bedroom Private Pool Villa	2	0-1	267	316	292	174	169
UD1F	Deluxe	2	0-1	103	128	112	69	54
UDQF	Deluxe Pool Access	2	0-1	131	156	139	85	70
W1F	Family Suite	2	0-2	185	210	202	120	103
VB5	Kind 5-12 J.			42	42	42	42	42
UDQ, UD1	Kind 5-12 J.			26	26	26	26	26

A: 1.11.-19.12. B: 20.12.-10.1. C: 1.11.-31.3. D: 1.4.-30.4. E: 1.5.-31.10.
Kinder: Bis 4 Jahre 100%, W1 laut System. **All Inclusive (A):** Bei Aufenthalt 1.11.-30.12. + EUR 63, bei Aufenthalt 31.12. + EUR 44, bei Aufenthalt 1.1.-31.10. + EUR 63 **Vollpension (V):** Bei Aufenthalt 1.11.-30.12., 1.1.-31.10. + EUR 38, bei Aufenthalt 31.12. + EUR 19 **Halbpension (H):** Bei Aufenthalt 1.11.-30.12., 1.1.-31.10. + EUR 19.
Mindestaufenthalt: 3 Nächte vom 20.12.-10.1. **An-/Abreise:** täglich, obligatorischen Festtagszuschlag bitte im Reisebüro erfragen
 Auch als Pauschalreise buchbar – Flugmöglichkeiten und Preise erfahren Sie in Ihrem Reisebüro

Khaolak Merlin Resort ◆◆◆◆

Ein Resort, das wie in die Natur hineingewachsen wirkt: Die Pflanzen und Bäume umschmeicheln die Gebäude, und die Pools sind teilweise durch Wasserkaskaden miteinander verbunden.

Empfehlungsrate **89%**

LAGE

- direkt am Strand
- zum Stadtzentrum: ca. 5 km
- ruhig
- Sandstrand: Sonnenschirme, Liegen

AUSSTATTUNG

- offizielle Landeskategorie: 4 Sterne
- Anzahl Wohneinheiten: 236
- kindgerecht, familienfreundlich, landestypischer Stil
- WLAN, in der gesamten Anlage
- 2 À-la-carte-Restaurants
- hoteleigene Strandbar, Poolbar
- Transferservice (kostenpflichtig)
- Gartenanlage
- 4 Pools: Sonnenschirme, Liegen

WOHNBEISPIEL

- Superior (US1), Gartenseite, Hauptgebäude, Klimaanlage, Safe, Balkon oder Terrasse

- Deluxe (UD1), Gartenseite, Hauptgebäude, Klimaanlage, Safe, Balkon oder Terrasse
- weitere Unterkünfte buchbar

VERPFLEGUNG

- Frühstück, Halbpension, All Inclusive

KINDER

- Spielplatz (außen)
- Zimmerausstattung: Babybett (auf Anfrage)

ERLEBEN

- Inklusive (teils Fremdanbieter)
- Fitnessraum
 - Gegen Gebühr (teils Fremdanbieter)
 - Spa
 - Golfplatz vorhanden: im Ort

Hotelpreise pro Person/Nacht in EUR inkl. ÜF		Anf H Leistung HKT32005B							
		Erw.	Kinder	A	B	C	D	E	F
UD1F	Deluxe	2	0-1	100	130	114	100	70	44
UDQF	Deluxe Pool Access	2	0	119	150	135	119	81	52
US1F	Superior	2	0-1	86	116	101	86	60	37
US1, UD1	Kind 2-11 J.			13	13	13	13	13	13
UDQ	Kind 2-11 J.			0	0	0	0	0	0

A: 1.11.-24.12. B: 25.12.-7.1. C: 8.1.-29.2. D: 1.3.-31.3. E: 1.4.-30.4. F: 1.5.-31.10.
All Inclusive (A): Bei Aufenthalt vom 1.11.-30.12. + EUR 69 (UD1 UDQ US1), bei Aufenthalt vom 31.12.-31.12. + EUR 46, bei Aufenthalt vom 1.1.-31.10. + EUR 69 **Halbpension (H):** Bei Aufenthalt vom 1.11.-30.12., 1.1.-31.10. + EUR 24, bei Aufenthalt vom 31.12.-31.12. + EUR 0 **An-/Abreise:** täglich, auch als Pauschalreise buchbar – Flugmöglichkeiten und Preise erfahren Sie in Ihrem Reisebüro, obligatorischen Festtagszuschlag bitte im Reisebüro erfragen

KHAO LAK BEACH



Wohnbeispiel Deluxe Pool View

- + Pool Access Zimmer buchbar
- + Kleine Restaurants und Einkaufsmöglichkeiten in Gehdistanz
- + Kostenfreie Halbpension vom 1.4.-31.10.2024

SUNSET BEACH



Wohnbeispiel Manor Seaview

- + Direkt am Strand, idyllische Lage
- + Charmantes Boutique-Hotel
- + Zimmer und Villen im traditionellen Thai-Stil

The Briza Beach Resort Khao Lak ♦♦♦♦

Mit dem angrenzenden Khao-Lak-Nationalpark und dem unberührten, ruhigen Strand von Khao Lak vor der Tür ist die Umgebung des Resorts ein Traum. Ideal für entspannten Badeurlaub!

Empfehlungsrate **74%**

LAGE

- direkt am Strand: Khao Lak Beach
- zum Flughafen: ca. 70 km
- zum Stadtzentrum: ca. 6 km
- zum nächsten Restaurant: ca. 1 km
- ruhig, am Ortsrand
- Sandstrand: flach abfallend, Sonnenschirme, Liegen

AUSSTATTUNG

- offizielle Landeskategorie: 4 Sterne
- Anzahl Gebäude: 16, Anzahl Wohneinheiten: 181
- komfortabel
- WLAN, in der gesamten Anlage
- Minimarkt
- 2 À-la-carte-Restaurants
- Frühstücksraum, Poolbar
- Roomservice (kostenpflichtig), Transferservice (kostenpflichtig)
- 4 Pools: Sonnenschirme, Liegen, Badetuch

WOHNBEISPIEL

- Deluxe Pool View (UDP), 41-45 qm, Nebengebäude, Poolblick, renoviert, kombinierter Wohn-/Schlafraum, Dusche, Badewanne, Klimaanlage, Minibar kostenpflichtig, Kaffee-/Tee, Balkon (möbliert)
- weitere Unterkünfte buchbar

VERPFLEGUNG

- Frühstück, Halbpension

KINDER

- Kinderpool (außen)
- Hochstühle im Restaurant
- Zimmerausstattung: Babybett (auf Anfrage)

ERLEBEN

- Inklusive (teils Fremdanbieter)
- Fitnessraum

Hotelpreise pro Person/Nacht in EUR inkl. ÜF		Anf H Leistung HKT32018B					
		Erw.	Kinder	A	B	C	D
UD2F	Deluxe Garden Terrace	2	0-1	52	87	69	35
UDPF	Deluxe Pool View	2	0-1	46	78	60	30
UDGF	Grand Deluxe Garden	2	0-1	57	92	75	43
UD1F	Deluxe Garden Balcony	2	0-1	47	81	63	31
UD1,UDG,UDP,UD2	Kind 2-11J.			20	20	20	13

A: 1.11.-19.12. B: 20.12.-7.1. C: 8.1.-31.3. D: 1.4.-31.10.

Halbpension (H): + EUR 19 An-/Abreise: täglich, auch als Pauschalreise buchbar - Flugmöglichkeiten und Preise erfahren Sie in Ihrem Reisebüro

Khaolak Wanaburee Resort ♦♦♦♦

Back to Nature! Dieses besondere Hotel liegt mitten im Regenwald, umgeben von Lagunen. Sie haben direkten Zugang zum Strand. Klingt das nicht paradiesisch?

CHARME

LAGE

- zum Ortszentrum: Khao Lak, ca. 500 m
- ruhig
- Sandstrand

AUSSTATTUNG

- offizielle Landeskategorie: 4 Sterne
- Anzahl Wohneinheiten: 56
- WLAN, in der gesamten Anlage
- À-la-carte-Restaurant
- hoteleigene Strandbar
- Gartenanlage
- 2 Pools: Sonnenschirme, Liegen

WOHNBEISPIEL

- Estate Deluxe (UD1), 36-40 qm, Etage, Gartenblick oder Lagunenblick, Klimaanlage, Safe, Balkon oder Terrasse (möbliert)
- Manor (UD2), 41-45 qm, Erdgeschoss, Gartenblick oder Lagunenblick, Klimaanlage, Safe, Terrasse (möbliert)

- Manor Seaview (UDM), 41-45 qm, Erdgeschoss, Meerseite, Klimaanlage, Safe, Terrasse (möbliert)
- Estate Family (FB1), 36-40 qm, Etage, Gartenblick oder Lagunenblick, Klimaanlage, Safe, Balkon oder Terrasse (möbliert)
- weitere Unterkünfte buchbar

VERPFLEGUNG

- Frühstück, Halbpension, Vollpension, All Inclusive

ERLEBEN

- Gegen Gebühr (teils Fremdanbieter)
- Spa
- Golfplatz vorhanden: im Ort

TIPPS & HINWEISE

- Langzeit-Vorteil für Aufenthalte ab 4 Nächte im Estate Deluxe (UD1) und ab 10 Nächte

Hotelpreise pro Person/Nacht in EUR inkl. ÜF		Anf H Leistung HKT32030B						
		Erw.	Kinder	A	B	C	D	E
UD1F	Estate Deluxe	2	0-1	69	115	85	69	35
UD2F	Manor	2	0-1	84	131	100	84	41
UDMF	Manor Seaview	2	0-1	97	137	110	97	54
FB1F	Estate Family	2	0-2	89	137	105	89	51
UDM,UD2,UD1	Kind 3-11J.			23	23	23	23	23
FB1,UDM,UD2,UD1	Kind 2-2J.			-100%	-100%	-100%	-100%	-100%

A: 1.11.-26.12. B: 27.12.-7.1. C: 8.1.-31.3. D: 1.4.-15.4. E: 16.4.-31.10.

Kinderermäßigung: 3-11 Jahre 100% (FB1) All Inclusive (A): Bei Aufenthalt vom 1.11.-31.10. + EUR 69 Vollpension (V): Bei Aufenthalt vom 1.11.-31.10. + EUR 35

Halbpension (H): Bei Aufenthalt vom 1.11.-31.10. + EUR 19 Mindestaufenthalt: 5 Nächte vom 27.12.-7.1.

An-/Abreise: täglich, obligatorischen Festtagszuschlag bitte im Reisebüro erfragen, auch als Pauschalreise buchbar - Flugmöglichkeiten und Preise erfahren Sie in Ihrem Reisebüro

SUNSET BEACH



Wohnbeispiel Jasmine Superior

- + Idyllische Lage direkt am Strand
- + Tropischer Garten mit üppiger Vegetation
- + Im landestypischem Stil gestaltete Zimmer und Bungalows

NANG THONG BEACH

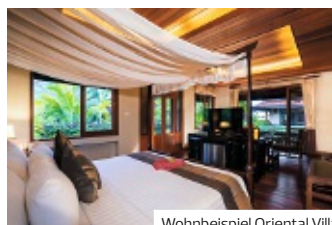

Wohnbeispiel Oriental Villa

- + Ruhige direkte Strandlage
- + Lokale Restaurants und Einkaufsmöglichkeiten in Gehdistanz
- + Zusatzleistungen für Hochzeitsreisende

Moracea by Khao Lak Resort ♦♦♦♦

Stellen Sie sich vor: Khao Lak, puderweicher Strand, Regenwald und ein top-gepflegtes Resort mit gemütlichen Zimmern, die schon auf Sie warten.

Honeymoon Empfehlungsrate 92%

LAGE

- direkt am Strand
- ruhig
- Sandstrand

- weitere Unterkünfte buchbar

VERPFLEGUNG

- Frühstück, Halbpension, Vollpension, All Inclusive

AUSSTATTUNG

- offizielle Landeskategorie: 4 Sterne
- Anzahl Wohneinheiten: 207
- WLAN, in der gesamten Anlage
- Buffetrestaurant
- Poolbar, 4 Bars
- Gartenanlage
- 4 Pools: Sonnenschirme, Liegen

KINDER

- 2 Kinderpools (außen)
- Babysitter-Service (kostenpflichtig, auf Anfrage)

ERLEBEN

- Inklusive (teils Fremdanbieter)
 - Billard
 - Fitnessraum
- Gegen Gebühr (teils Fremdanbieter)
 - Spa
 - Massagen

TIPPS & HINWEISE

- Nicht für Menschen mit einer Gehbehinderung geeignet

WOHNBEISPIEL

- Jasmine Superior (US1), 31-35 qm, Hauptgebäude, Gartenblick, komb. Wohn-/Schlafraum, Klimaanlage, Safe, Kaffee/Tee, Balkon (möbliert)
- Jasmine Superior Bungalow (BS1), 31-35 qm, Nebengebäude, Gartenblick, Klimaanlage, Safe, Kaffee/Tee, Balkon (möbliert)

Hotelpreise pro Person/Nacht in EUR inkl. ÜF		Anf H Leistung HKT32047B						
		Erw.	Kinder	A	B	C	D	E
US1F	Jasmine Superior	2	0-1	68	106	91	58	34
BS1F	Jasmine Superior Bungalow	2	0-1	76	130	104	63	40
UD1F	Hibiscus Grand Deluxe	2	0-1	80	135	104	70	45
BD1F	Zeavola Deluxe Bungalow	2	0-1	93	140	121	80	55
US1, BS1, BD1, UD1	Kind	4-11J.		25	25	25	25	15
US1, BS1, BD1, UD1	Kinderermäßigung	2-3J.		-100%	-100%	-100%	-100%	-100%

A: 1.11.-23.12. B: 24.12.-31.1. C: 4.1.-31.3. D: 1.4.-15.4. E: 16.4.-31.10.

All Inclusive (A): Bei Aufenthalt vom 1.11.-30.12. + EUR 63, bei Aufenthalt vom 31.12.-31.12. + EUR 38, bei Aufenthalt vom 1.1.-31.10. + EUR 63 **Vollpension (V):** Bei Aufenthalt vom 1.11.-30.12., 1.1.-31.10. + EUR 47, bei Aufenthalt vom 31.12.-31.12. + EUR 22 **Halbpension (H):** Bei Aufenthalt vom 1.11.-30.12., 1.1.-31.10. + EUR 25, bei Aufenthalt vom 31.12.-31.12. + EUR 0 **Mindestaufenthalt:** 4 Nächte vom 28.12.-31.12.

An-/Abreise: täglich, obligatorischen Festtagszuschlag bitte im Reisebüro erfragen

Khaolak Laguna Resort ♦♦♦♦

Das im orientalischen Stil eingerichtete Resort bietet einen schönen Ausblick auf die Berge und die Andamanensee. Eingebettet in eine große Gartenanlage sind Zimmer auf 9 Gebäude verteilt.

Empfehlungsrate 84%

LAGE

- direkt am Strand: Nang Thong
- direkt im Nationalpark: Khao Lak
- zentral, ruhig
- Sandstrand: über Treppen erreichbar

- Oriental Villa (VB1), 51-60 qm, Gartenblick, Klimaanlage, Minibar kostenpflichtig, Safe, Terrasse
- weitere Unterkünfte buchbar

AUSSTATTUNG

- offizielle Landeskategorie: 4 Sterne
- Anzahl Wohneinheiten: 154
- familienfreundlich, landestypischer Stil
- WLAN, in der gesamten Anlage
- À-la-carte-Restaurant
- Restaurant
- Bar
- Gartenanlage
- 2 Pools: Sonnenschirme, Liegen

VERPFLEGUNG

- Frühstück, Halbpension, All Inclusive

KINDER

- Babypool (außen)
- Kinderpool (außen)
- Babysitter-Service (kostenpflichtig)

ERLEBEN

- Inklusive (teils Fremdanbieter)
 - Fitnessraum
- Gegen Gebühr (teils Fremdanbieter)
 - Spa
 - Schnorcheln

WOHNBEISPIEL

- Siam Chalet (UB1), 51-60 qm, Gartenblick, Klimaanlage, Minibar kostenpflichtig, Safe, Balkon oder Terrasse

Hotelpreise pro Person/Nacht in EUR inkl. ÜF		Anf H Leistung HKT32040B						
		Erw.	Kinder	A	B	C	D	E
VB1F	Oriental Villa	2	0-1	94	142	130	85	55
UB1F	Siam Chalet	2	0-2	73	117	106	67	39
VB2F	Similan Pearl Villa	2	0-1	111	166	160	106	63
VB2, UB1, VB1	Kind	2-11J.		33	33	33	31	17

A: 1.11.-26.12. B: 27.12.-5.1. C: 6.1.-31.3. D: 1.4.-30.4. E: 15.-31.10.

All Inclusive (A): Bei Aufenthalt vom 1.11.-23.12. + EUR 50, bei Aufenthalt vom 24.12.-24.12., 31.12.-31.12. + EUR 32, bei Aufenthalt vom 25.12.-30.12., 1.1.-31.3. + EUR 50, bei Aufenthalt vom 1.4.-31.10. + EUR 35

Halbpension (H): Bei Aufenthalt vom 1.11.-23.12., 25.12.-30.12., 1.1.-31.3. + EUR 19, bei Aufenthalt vom 1.4.-31.10. + EUR 16 **An-/Abreise:** täglich, auch als Pauschalreise buchbar - Flugmöglichkeiten und Preise erfahren Sie in Ihrem Reisebüro, obligatorischen Festtagszuschlag bitte im Reisebüro erfragen

NANG THONG BEACH



Wohnbeispiel Superior

- + Geräumige Zimmer
- + Zentrum von Khao Lak fußläufig erreichbar
- + Tropische Gartenanlage

NANG THONG BEACH



Wohnbeispiel Family

- + Direkt am Strand
- + Kleine Geschäfte und lokale Restaurants in unmittelbarer Nähe
- + Familienfreundliches Resort
- + Großzügige Anlage mit 3 Flügeln
- + Familienpool mit Wasserrutschen

Baan Khaolak Beach Resort ♦♦♦♦

Ein Strand wie gemalt, eine kleine Hotelanlage mit familiärer Atmosphäre und behagliche Unterkünfte: Das Resort ist ideal für ruhigen Strandurlaub. Auch Kinder sind herzlich willkommen!

Honeymoon

Empfehlungsrate 83%

- LAGE**
- direkt am Strand: Nang Thong Strand
 - zum Ortszentrum: Khao Lak, ca. 300 m
 - ruhig
 - Sandstrand: naturbelassen

- AUSSTATTUNG**
- offizielle Landeskategorie: 3 Sterne
 - Anzahl Wohneinheiten: 68
 - WLAN, in der gesamten Anlage
 - A-la-carte-Restaurant
 - Poolbar
 - 1 Pool: Sonnenschirme, Liegen

- WOHNBEISPIEL**
- Superior (US1), 41-45 qm, Nebengebäude, Klimaanlage, Minibar kostenpflichtig, Safe, Balkon oder Terrasse
 - Family (FB1), 51-60 qm, Hauptgebäude, Klimaanlage, Minibar kostenpfl., Safe, Terrasse

- Deluxe Bungalow (BD1), 52 qm, (zu je 2 Einheiten), Klimaanlage, Minibar kostenpflichtig, Safe, Terrasse
- Deluxe Villa (VD1), 58 qm, (freistehend), Klimaanlage, Minibar kostenpflichtig, Safe, Balkon oder Terrasse

- VERPFLEGUNG**
- Frühstück, Halbpension, Vollpension

- KINDER**
- Spielplatz (außen)
 - Kinderpool (außen)
 - Babysitter-Service (auf Anfrage)

- ERLEBEN**
- Inklusive (teils Fremdanbieter)
 - Fitnessraum
 - Gegen Gebühr (teils Fremdanbieter)
 - Fahrradverleih

Hotelpreise pro Person/Nacht in EUR inkl. ÜF		Anf H Leistung HKT32009B						
	Erw.	Kinder	A	B	C	D	E	F
BD1F Deluxe Bungalow	2	0-1	64	68	85	80	71	56
VD1F Deluxe Villa	2	0-2	87	91	103	98	97	75
FB1F Family	2	0-3	53	58	75	71	62	48
US1F Superior	2	0-1	44	49	67	62	54	38
US1,FB1,VD1,BD1 Kind		4-11J.	21	21	21	21	21	21
US1,FB1,VD1,BD1 Kinderermäßigung		2-3 J.	-100%	-100%	-100%	-100%	-100%	-100%

A: 1.11.-30.11. B: 1.12.-22.12. C: 23.12.-7.1. D: 8.1.-29.2. E: 1.3.-31.3. F: 1.4.-31.10.

Vollpension (V): Bei Aufenthalt vom 1.11.-31.10. + EUR 24, **Halbpension (H):** Bei Aufenthalt vom 1.11.-31.10. + EUR 13.
An-/Abreise: täglich, obligatorischen Festtagszuschlag bitte im Reisebüro erfragen, auch als Pauschalreise buchbar - Flugmöglichkeiten und Preise erfahren Sie in Ihrem Reisebüro

The Sands Khao Lak by Katathani ♦♦♦♦♦

Top-Adresse im Zentrum von Khao Lak für Familienurlaub wie auch für Paare und Singles. Es gibt einen Family Wing, speziell auf Urlaub mit Kind zugeschnitten und einen Erwachsenenbereich.

WELLNESS

Family

Empfehlungsrate 91%

- LAGE**
- direkt am Strand: Nang Thong Beach
 - zentral
 - Sandstrand

- AUSSTATTUNG**
- offizielle Landeskategorie: 4,5 Sterne
 - Anzahl Wohneinheiten: 439
 - familienfreundlich
 - WLAN, in der gesamten Anlage
 - Minimarkt
 - 3 A-la-carte-Restaurants
 - Poolbar, Swim-Up-Bar, 4 Bars
 - 9 Pools: Sonnenschirme, Liegen

- WOHNBEISPIEL**
- Sands (UB1), 41-45 qm, Klimaanlage, Safe, Balkon (möbliert)
 - Seaside Junior Suite (JBC), 51-60 qm, 1 separates Schlafzimmer, Meerblick (seitlich), Klimaanlage, Safe, Balkon oder Terrasse (möbliert)

- weitere Unterkünfte buchbar
- VERPFLEGUNG**
- Frühstück, Halbpension, Vollpension, All Inclusive

- KINDER**
- Kinderclub/Miniclub: 4-12 Jahre
 - Kinderanimation: 4-7 Jahre, 8-12 Jahre
 - Kinderpool (außen)
 - Hochstühle im Restaurant
 - Kindermenü
 - Zimmerausstattung: Babybett (auf Anfrage)

- ERLEBEN**
- Inklusive (teils Fremdanbieter)
 - Fitnessraum
 - Gegen Gebühr (teils Fremdanbieter)
 - Spa

Hotelpreise pro Person/Nacht in EUR inkl. ÜF		Anf H Leistung HKT32032B				
	Erw.	Kinder	A	B	C	D
UB1F Sands	2	0-1	85	149	100	43
JBCF Seaside Junior Suite	2	0-1	102	166	116	56
FB1F Family	1	0-3	211	339	241	120
JBQF Pool Access Junior Suite	2	0-1	110	174	125	67
JBC, JBQ, UB1 Kind		4-12 J.	11	11	11	11
UB1, JBC, JBQ, FB1 Kinderermäßigung		2-3 J.	-100%	-100%	-100%	-100%

A: 1.11.-21.12. B: 22.12.-7.1. C: 8.1.-31.3. D: 1.4.-31.10.

All Inclusive (A): Bei Aufenthalt vom 1.11.-30.12. + EUR 63, bei Aufenthalt vom 31.12.-31.12. + EUR 44, bei Aufenthalt vom 1.1.-31.10. + EUR 63 **Vollpension (V):** Bei Aufenthalt vom 1.11.-30.12., 1.1.-31.10. + EUR 38, bei Aufenthalt vom 31.12.-31.12. + EUR 19 **Halbpension (H):** Bei Aufenthalt vom 1.11.-30.12., 1.1.-31.10. + EUR 19
An-/Abreise: täglich, obligatorischen Festtagszuschlag bitte im Reisebüro erfragen, auch als Pauschalreise buchbar - Flugmöglichkeiten und Preise erfahren Sie in Ihrem Reisebüro

NANG THONG BEACH



Wohnbeispiel Leaf

- + Resort im modernen Thai-Stil
- + Gepflegte Gartenanlage
- + Restaurants und Geschäfte in Gehdistanz

NANG THONG BEACH



Wohnbeispiel Deluxe Pool Access

- + Resort im traditionellen Thai-Stil
- + Nur wenige Gehminuten vom Strand entfernt
- + Adults only ab 12 Jahren

The Leaf Oceanside by Katathani ♦♦♦♦

Das kleine Hotel im thailändischen Stil befindet sich inmitten einer weitläufigen und tropischen Gartenanlage mit 2 Swimmingpools und einem separaten Kinder-Pool.

Empfehlungsrate **81%**

LAGE

- zum Flughafen: Phuket, ca. 82 km
- zum Strand: Nang Thong, ca. 100 m
- Sandstrand: von der Anlage getrennt durch Straße

AUSSTATTUNG

- offizielle Landeskategorie: 3,5 Sterne
- Anzahl Wohneinheiten: 124
- charmant/mit Flair
- WLAN, in der gesamten Anlage
- A-la-carte-Restaurant
- Poolbar, 1 Bar
- Gartenanlage
- 2 Pools: Sonnenschirme, Liegen, Badetuch

WOHNBEISPIEL

- Leaf (UB1), 36-40 qm, Dusche, Klimaanlage, Safe, Kaffee-/Tee, Kühlschrank, Balkon oder Terrasse
- Garden (UDG), 51-60 qm, Gartenblick, Dusche, Klimaanlage, Safe,

- Kaffee-/Tee, Kühlschrank, Balkon oder Terrasse
- Cottage (UB2), 36-40 qm, Poolseite, Gartenblick, Poolblick, Dusche, Klimaanlage, Safe, Kaffee-/Tee, Kühlschrank, Balkon oder Terrasse
- weitere Unterkünfte buchbar

VERPFLEGUNG

- Frühstück, Halbpension

KINDER

- Kinderpool (außen)

ERLEBEN

- Inklusive (teils Fremdanbieter)
 - Fitnessraum
 - Gegen Gebühr (teils Fremdanbieter)
 - Spa

Khaolak Oriental Resort ♦♦♦♦

Harmonie zwischen nahem und fernem Osten: Zeitlose Architektur und orientalische Möbel prägen das Ambiente des Resorts. Komfort und freundlicher Service verheißen gelungenen Urlaub!

Adults only

LAGE

- zum Flughafen: ca. 79 km
- zum Strand: ca. 100 m
- ruhig, Tauchgebiet, am Ortsrand
- Sandstrand: flach abfallend, von der Anlage getrennt durch Straße

AUSSTATTUNG

- offizielle Landeskategorie: 3,5 Sterne
- Anzahl Gebäude: 6, Anzahl Wohneinheiten: 46
- WLAN, in der gesamten Anlage
- A-la-carte-Restaurant
- Frühstücksraum, Poolbar
- Roomservice (kostenpflichtig)
- 1 Pool: Sonnenschirme, Liegen

WOHNBEISPIEL

- Deluxe Pool View (UDP), 31-35 qm, Poolblick, kombi. Wohn-/Schlafraum, Doppelbetten (1 Kingsize oder 1 Twin), Dusche, Klimaanlage, Minibar

- kostenpflichtig, Safe, Kaffee-/Tee, Balkon (möbliert)
- Deluxe Pool Access (UDQ), 31-35 qm, Erdgeschoss, Poolblick, kombinierter Wohn-/Schlafraum, Doppelbetten (1 Kingsize oder 1 Twin), Dusche, Klimaanlage, Minibar kostenpflichtig, Safe, Kaffee-/Tee, Terrasse (möbliert), direkter Poolzugang, Gemeinschaftspool

VERPFLEGUNG

- Frühstück, Halbpension, Vollpension, All Inclusive

ERLEBEN

- Inklusive (teils Fremdanbieter)
 - Saunabereich
 - Fitnessraum: ab 16 Jahre

TIPPS & HINWEISE

- für Gäste ab 12 Jahre

Hotelpreise pro Person/Nacht in EUR inkl. ÜF		Anf H Leistung HKT32042B					
		Erw.	Kinder	A	B	C	D
UB1F	Leaf	2	0-1	42	63	53	17
UDGF	Garden	2	0-2	45	66	56	19
UB2F	Cottage	2	0-1	48	70	59	21
VB1F	Palm Villa	2	0-1	51	73	62	22
UDG, VB1, UB1, UB2	Kind		4-12 J.	28	28	28	14
UDG, VB1, UB1, UB2	Kinderermäßigung		2-3 J.	-100%	-100%	-100%	-100%
A: 1.11.-21.12. B: 22.12.-7.1. C: 8.1.-31.3. D: 1.4.-31.10.							
Halbpension (H): + EUR 19 (UB1UB2 UDG VB1)							
An-/Abreise: täglich, obligatorischen Festtagszuschlag bitte im Reisebüro erfragen, auch als Pauschalreise buchbar - Flugmöglichkeiten und Preise erfahren Sie in Ihrem Reisebüro							

Hotelpreise pro Person/Nacht in EUR inkl. ÜF		Anf H Leistung HKT32028B						
		Erw.	Kinder	A	B	C	D	E
UDQF	Deluxe Pool Access	2	0	49	79	62	48	30
UDPF	Deluxe Pool View	2	0	43	72	56	40	23
A: 1.11.-25.12. B: 26.12.-7.1. C: 8.1.-31.3. D: 1.4.-30.4. E: 15.-31.10.								
All Inclusive (A): + EUR 54 Vollpension (V): + EUR 28 Halbpension (H): + EUR 14, Mindestaufenthalt: 5 Nächte vom 26.12.-7.1. An-/Abreise: täglich, auch als Pauschalreise buchbar - Flugmöglichkeiten und Preise erfahren Sie in Ihrem Reisebüro								

LAH OWN BEACH



Wohnbeispiel Deluxe Family Wing

- + Direkt am schönen Lah Own Strand
- + Perfekt für Familien
- + Kindermenü für ein Kind bis 11 Jahre in Begleitung eines Erwachsenen kostenfrei

BANG NIANG BEACH



Wohnbeispiel Deluxe Mainbuilding

- + Im traditionellen Thai-Stil gestaltete Anlage
- + Geschäfte, Restaurants und Bars in direkter Umgebung
- + Family Villen für bis zu 6 Personen buchbar

X10 Khaolak Resort ♦♦♦♦♦

Familienfreundlich – dieses moderne, sehr gepflegte Resort ist Familien sehr zu empfehlen! Paare finden ihre Ruhe im Beach Wing. So freuen sich alle Gäste über einen tollen Badeurlaub!

Family Empfehlungsrate 91%

- LAGE**
- direkt am Strand: Lah Own Beach
 - zum Ortszentrum: Khao Lak, ca. 500 m
 - zum Ortszentrum: Nang Thong, ca. 1,20 km
 - zum Ortszentrum: Bang Niang, ca. 2,40 km
- AUSSTATTUNG**
- offizielle Landeskategorie: 4,5 Sterne
 - Anzahl Wohneinheiten: 284
 - kindgerecht, familienfreundlich
 - WLAN, in der gesamten Anlage
 - A-la-carte-Restaurant
 - Restaurant
 - hoteleigene Strandbar, Poolbar
 - 5 Pools: Sonnenschirme, Liegen
- WOHNBEISPIEL**
- Deluxe Family Wing (FD1), 31–35 qm, Nebengebäude, Etage,
- Klimaanlage, Minibar kostenpflichtig, Safe, Kaffee/ Tee, Balkon (möbliert)**
- weitere Unterkünfte buchbar
- VERPFLEGUNG**
- Frühstück, Halbpension, Vollpension, All Inclusive
- KINDER**
- Kinderclub/Miniclub: 4–11 Jahre
 - 2 Kinderpools (außen)
 - Splashpool (außen)
 - Babysitter-Service (kostenpflichtig, auf Anfrage)
- ERLEBEN**
- Inklusive (teils Fremdanbieter)
 - Fitnessraum
 - Tischtennis
 - Gegen Gebühr (teils Fremdanbieter)
 - Spa
 - Massagen
 - Billard

Hotelpreise pro Person/Nacht in EUR inkl. ÜF		Anf H Leistung HKT32049B					
		Erw.	Kinder	A	B	C	D
UD1F	Deluxe Beach Wing	2	0-1	71	124	89	39
FD1F	Deluxe Family Wing	2	0-1	68	121	85	35
FD2F	Deluxe Triple Family Wing	2	0-1	84	137	102	52
UDPF	Deluxe Pool View Beach Wing	2	0-1	78	130	95	45
UDP	FD1, UD1 Kind 3-11J.			21	21	21	16
FD2	Kind 3-11J.			0	0	0	0

A: 1.11.-23.12. B: 24.12.-4.1. C: 5.1.-31.3. D: 1.4.-31.10.

All Inclusive (A): 1.11.-23.12. + EUR 55, 24.12.-24.12. + EUR 101, 25.12.-30.12., 1.1.-31.10. + EUR 55, 31.12.-31.12. + EUR 132 **Vollpension (V):** 1.11.-23.12., 25.12.-30.12., 1.1.-31.10. + EUR 30, 24.12.-24.12. + EUR 76, 31.12.-31.12. + EUR 107 **Halbpension (H):** 1.11.-23.12., 25.12.-30.12., 1.1.-31.10. + EUR 17, 24.12.-24.12. + EUR 63, 31.12.-31.12. + EUR 94 **Mindestaufenthalt:** 5 Nächte 28.12.-31.12. **An-/Abreise:** täglich, auch als Pauschalreise buchbar – Flugmöglichkeiten und Preise erfahren Sie in Ihrem Reisebüro

Mukdara Beach Resort ♦♦♦♦

Luxuriöse Anlage im modernen Thai-Stil mit 2-stöckigen Hotelgebäuden und mehreren Villen im weitläufigen Garten. Direkt am langen Bang-Niang-Sandstrand.

Empfehlungsrate 83%

- LAGE**
- direkt am Strand: Bang-Niang
 - zum Stadtzentrum: ca. 4 km
 - ruhig, Tauchgebiet
 - Sandstrand: über Treppen erreichbar, Sonnenschirme, Liegen
- AUSSTATTUNG**
- offizielle Landeskategorie: 4 Sterne
 - Anzahl Wohneinheiten: 148
 - landestypischer Stil
 - WLAN, in der gesamten Anlage
 - A-la-carte-Restaurant
 - Bar
 - Gartenanlage
 - 2 Pools: Sonnenschirme, Liegen
- WOHNBEISPIEL**
- Deluxe Mainbuilding (UD1), 41–45 qm, Gartenseite, Gartenblick, kombinierter Wohn-/Schlafraum, Klimaanlage, Minibar kostenpflichtig, Safe, Balkon oder Terrasse (möbliert)
- Deluxe Garden Villa (VDG), 61–70 qm, Gartenseite, Gartenblick, kombinierter Wohn-/Schlafraum, Klimaanlage, Minibar kostenpflichtig, Safe, Terrasse (möbliert)
- weitere Unterkünfte buchbar
- VERPFLEGUNG**
- Frühstück, Halbpension
- KINDER**
- Kinderpool (außen)
 - Hochstühle im Restaurant
 - Zimmerausstattung: Babybett (auf Anfrage)
- ERLEBEN**
- Inklusive (teils Fremdanbieter)
 - Fitnessraum
 - Gegen Gebühr (teils Fremdanbieter)
 - Spa: ab 16 Jahre
 - Massagen

Hotelpreise pro Person/Nacht in EUR inkl. ÜF		Anf H Leistung HKT32007B						
		Erw.	Kinder	A	B	C	D	E
FD1F	Deluxe Family	4	0-2	71	87	73	71	36
VD1F	Deluxe Garden Jacuzzi Villa	2	0-2	112	144	116	112	68
VDGF	Deluxe Garden Villa	2	0-2	96	127	109	96	52
UD1F	Deluxe Mainbuilding	2	0-2	75	106	78	75	34
UD1, VDG, VD1, FD1	Kind 2-11J.			33	33	33	33	30

A: 1.11.-25.12. B: 26.12.-7.1. C: 8.1.-29.2. D: 1.3.-31.3. E: 1.4.-31.10.

Halbpension (H): + EUR 16 **An-/Abreise:** täglich, auch als Pauschalreise buchbar – Flugmöglichkeiten und Preise erfahren Sie in Ihrem Reisebüro.

BANG NIANG BEACH



Wohnbeispiel Deluxe Oasis

- + Direkt am Strand
- + Resort im modernen Stil
- + Pool Villen und Jacuzzi Zimmer buchbar
- + Restaurants und Bars in der näheren Umgebung

Ramada Resort by Wyndham Khao Lak ♦♦♦♦♦

Die Anlage im modernen Thai-Stil liegt direkt am ruhigen Bang Niang Beach. Ruhesuchende finden hier ein Paradies! Die Verkostung ist exzellent vom Frühstück bis zum Abendessen.

Honeymoon Empfehlungsrate 93%

LAGE

- direkt am Strand
- zum Ortszentrum: ca. 500 m
- zum Stadtzentrum: ca. 5 km
- ruhig
- Sandstrand
- Liegewiese: gehört zur Anlage

- Minibar kostenpflichtig, Safe, Balkon (möbliert)
- weitere Unterkünfte buchbar

VERPFLEGUNG

- Frühstück, Halbpension, Vollpension, All Inclusive

AUSSTATTUNG

- offizielle Landeskategorie: 4 Sterne
- Anzahl Wohneinheiten: 116
- familienfreundlich
- WLAN, in der gesamten Anlage
- À-la-carte-Restaurant
- Buffetrestaurant
- Poolbar, Bar
- Transferservice (kostenpflichtig)
- Gartenanlage
- 1 Pool: Sonnenschirme, Liegen

KINDER

- Babyspool (außen)
- Kinderpool (außen)
- Babysitter-Service (kostenpflichtig)
- Hochstühle im Restaurant
- Kinderrestaurant, Kindermenü

ERLEBEN

- Inklusive (teils Fremdanbieter)
- Fitnessraum
- Fahrradverleih
- Gegen Gebühr (teils Fremdanbieter)
- Spa

WOHNBEISPIEL

- Deluxe Oasis (UD1), 36–40 qm, Gartenseite, Gartenblick, Klimaanlage,

Hotelpreise pro Person/Nacht in EUR inkl. ÜF	Anf H Leistung HKT32051B						
	Erw.	Kinder	A	B	C	D	E
UD4F Deluxe Jacuzzi	2	0-2	112	174	141	95	67
UD2F Deluxe Lanai	2	0-2	108	170	138	92	64
UD1F Deluxe Oasis	2	0-2	92	154	121	75	48
UD5F Deluxe Jacuzzi Lanai	2	0-2	128	190	157	112	84
UD5, UD1, UD2, UD4 Kind	4-11 J.		41	41	41	41	41
UD5, UD1, UD2, UD4 Kinderermäßigung 2-3 J.			-100%	-100%	-100%	-100%	-100%
A: 1.11.-22.12. B: 23.12.-5.1. C: 6.1.-31.3. D: 1.4.-30.4. E: 1.5.-31.10.							

All Inclusive (A): Bei Aufenthalt vom 1.11.-30.12. + EUR 63, bei Aufenthalt vom 31.12.-31.12. + EUR 41, bei Aufenthalt vom 1.1.-31.10. + EUR 63
Vollpension (V): Bei Aufenthalt vom 1.11.-30.12., 1.1.-31.10. + EUR 41, bei Aufenthalt vom 31.12.-31.12. + EUR 19
Halbpension (H): Bei Aufenthalt vom 1.11.-30.12., 1.1.-31.10. + EUR 22, bei Aufenthalt vom 31.12.-31.12. + EUR 0
An-/Abreise: täglich, obligatorischen Festtagszuschlag bitte im Reisebüro erfragen, auch als Pauschalreise buchbar - Flugmöglichkeiten und Preise erfahren Sie in Ihrem Reisebüro

BANG NIANG BEACH



Wohnbeispiel Studio Pool Villa

- + Design-Hotel
- + Moderne Architektur und innovative Ausstattung
- + Zusatzleistungen für Hochzeitsreisende

Casa de La Flora ♦♦♦♦♦

Das stilvolle und moderne Resort beeindruckt durch sein innovatives Design. Das Hotel liegt ruhig direkt am wunderschönen Bang-Niang-Strand, nahe dem Nationalpark von Khao Lak.

Honeymoon Empfehlungsrate 94%

LAGE

- direkt am Strand: Bang Niang
- zum Ortszentrum: ca. 3 km
- ruhig
- Sandstrand

- Klimaanlage, Minibar, Safe, Terrasse, Whirlpool, Privatpool
- weitere Unterkünfte buchbar

VERPFLEGUNG

- Frühstück, Halbpension, Vollpension

AUSSTATTUNG

- offizielle Landeskategorie: 5 Sterne
- Anzahl Wohneinheiten: 36
- WLAN, in der gesamten Anlage
- À-la-carte-Restaurant
- Poolbar
- Transferservice (kostenpflichtig)
- Gartenanlage
- 1 Pool: Sonnenschirme, Liegen

ERLEBEN

- Inklusive (teils Fremdanbieter)
- Fitnessraum
- Fahrradverleih
- Gegen Gebühr (teils Fremdanbieter)
- Spa

TIPPS & HINWEISE

- Unser gemeinsamer Beitrag zur Vermeidung von Einwegflaschen: Bei Buchung von HP / VP / AI erhalten unsere Gäste vor Ort als Geschenk ihre persönliche Alu-Flasche, die im Hotel kostenfrei mit Trinkwasser aufgefüllt wird

WOHNBEISPIEL

- Studio Pool Villa (VB1), 61–70 qm, Klimaanlage, Minibar, Safe, Terrasse, Privatpool
- Duplex 2 Bedrooms (WB2), 81–90 qm, 2 Etagen, 1 separates Schlafzimmer, kombinierter Wohn-/Schlafraum,

Hotelpreise pro Person/Nacht in EUR inkl. ÜF	Anf H Leistung HKT32035B					
	Erw.	Kinder	A	B	C	D
VB1F Studio Pool Villa	2	0-1	170	239	170	133
WB2F Duplex 2 Bedrooms	3	0-1	160	215	160	127
VB2F Duplex Grand Pool Villa	2	0-2	244	338	244	198
VBOF Beachfront Pool Villa	2	0-1	252	354	252	207
VB1, VBO Kind	4-11 J.		16	16	16	16
VB2, VB1, WB2, VBO Kinderermäßigung 2-3 J.			-100%	-100%	-100%	-100%
A: 1.11.-25.12. B: 26.12.-7.1. C: 8.1.-10.4. D: 11.4.-31.10.						

Vollpension (V): Bei Aufenthalt vom 1.11.-30.12. + EUR 58, bei Aufenthalt vom 31.12.-31.12. + EUR 28, bei Aufenthalt vom 1.1.-31.10. + EUR 58
Halbpension (H): Bei Aufenthalt vom 1.11.-30.12., 1.1.-31.10. + EUR 30
Mindestaufenthalt: 4 Nächte vom 26.12.-7.1.
An-/Abreise: täglich, obligatorischen Festtagszuschlag bitte im Reisebüro erfragen, auch als Pauschalreise buchbar - Flugmöglichkeiten und Preise erfahren Sie in Ihrem Reisebüro

BANG NIANG BEACH



- + World Luxury Spa Hotel Award
- + Deutsch sprechendes Personal
- + Frühstück am Strand

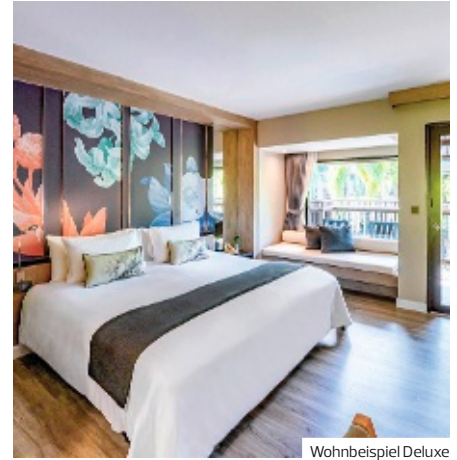

Wohnbeispiel Deluxe

La Flora Khao Lak ◆◆◆◆

Das Wellnesshotel im klassischen Stil ist eine Oase der Erholung und Entspannung am himmlischen Bang Niang Beach. Das Spa-Center ist wunderbar gestaltet. Ausspannen im Paradies!

WELLNESS

Empfehlungsrate **93%**

LAGE

- direkt am Strand: Bang Niang
- zum Ortszentrum: ca. 1 km
- zum Stadtzentrum: ca. 3 km
- ruhig
- Sandstrand: flach abfallend, öffentlich, öffentliche Strandnutzung kostenfrei
- Liegewiese: flach abfallend, gehört zur Anlage

AUSSTATTUNG

- offizielle Landeskategorie: 4,5 Sterne
- Anzahl Wohneinheiten: 254
- familienfreundlich, umweltfreundlich, komfortabel, landestypischer Stil
- WLAN, in der gesamten Anlage
- Minimarkt, Souvenirshop
- À-la-carte-Restaurant
- Frühstücksraum, hoteleigene Strandbar
- Roomservic, Transferservice (kostenpflichtig)
- Gartenanlage
- 5 Pools: Sonnenschirme, Liegen, Badetuch

WOHNBEISPIEL

- Flora (UB1), 36-40 qm, Klimaanlage, Safe, Kaffee/ Tee, Kühlschrank, Balkon (möbliert), bei Ankunft im Zimmer Wasser
- Deluxe (UD1), 41-45 qm, Deluxe, Poolblick, komb. Wohn-/Schlafraum, Klimaanlage, Safe, Balkon (möbliert), bei Ankunft im Zimmer Wasser

- Flora Pool Access (UBQ), 36-40 qm, Klimaanlage, Safe, Kaffee/ Tee, Kühlschrank, Terrasse (möbliert), direkter Poolzugang, bei Ankunft im Zimmer Wasser
- Deluxe Pool Access (UDQ), 41-45 qm, Deluxe, Erdgeschoss, Poollage, Poolblick (direkt), kombinierter Wohn-/Schlafraum, Klimaanlage, Safe, Terrasse (möbliert), direkter Poolzugang, bei Ankunft im Zimmer Wasser
- weitere Unterkünfte buchbar

VERPFLEGUNG

- Frühstück, Halbpension, All Inclusive

ERLEBEN

- Inklusive (teils Fremdanbieter)
- Beachvolleyball
 - Billard
 - Fitnessraum
 - Yoga, Pilates
 - Tischtennis
 - Fahrradverleih
- Gegen Gebühr (teils Fremdanbieter)
- Spa: „Floranica Spa“
 - Massagen
 - kosmetische Anwendungen
 - Personal Trainer
 - Hobbie Cat
 - Windsurfen
 - Stand-Up-Paddling



Hotelpreise pro Person/Nacht in EUR inkl. ÜF	Anf H Leistung HKT32010B						
	Erw.	Kinder	A	B	C	D	E
UB1F Flora	2	0-1	70	106	86	70	35
UD1F Deluxe	2	0-2	86	130	103	86	39
UBQF Flora Pool Access	2	0-1	103	147	119	103	49
UDQF Deluxe Pool Access	2	0-1	119	162	135	119	55
UDQ, UB1, UBQ, UD1 Kind	4-11J.		30	30	30	30	30
UDQ, UB1, UBQ, UD1 Kinderermäßigung	2-3J.		-100%	-100%	-100%	-100%	-100%

A: 1.11.-22.12. B: 23.12.-7.1. C: 8.1.-29.2. D: 13.-15.4. E: 16.4.-31.10.
All Inclusive (A): Bei Aufenthalt vom 1.11.-30.12. + EUR 79 (FB2 UB1UBQ UD1UDC UDQ UDQ), bei Aufenthalt vom 31.12.-31.12. + EUR 58, bei Aufenthalt vom 1.1.-31.10. + EUR 79
Halbpension (H): + EUR 21 **Mindestaufenthalt:** 7 Nächte vom 23.12.-7.1.
An-/Abreise: täglich, obligatorischen Festtagszuschlag bitte im Reisebüro erfragen, auch als Pauschalreise buchbar - Flugmöglichkeiten und Preise erfahren Sie in Ihrem Reisebüro

BANG NIANG BEACH



- + Wasserwelt mit 7 Swimmingpools und einer Poolfläche von mehr als 3000 qm
- + Zimmer mit Poolzugang

KHUK KHAK BEACH

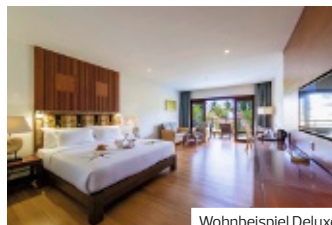

Wohnbeispiel Deluxe

- + Direkt am Khuk-Khak-Strand
- + Poollandschaft mit 5 Pools

The Waters Khao Lak by Katathani ♦♦♦♦

Wasser ist das zentrale Element dieses modernen Resorts, das insbesondere Erwachsene anspricht. Ruhe, Erholung und Entspannung stehen im Vordergrund.

Empfehlungsrate **91%**

LAGE

- zum Strand: Bang Niang, ca. 300 m
- zum Ortszentrum: Phang Nga Toen, ca. 60 km
- zum Ortszentrum: Bang Niang, ca. 100 m
- Sandstrand

AUSSTATTUNG

- offizielle Landeskategorie: 4 Sterne
- Anzahl Wohneinheiten: 189
- WLAN, in der gesamten Anlage
- À-la-carte-Restaurant
- 7 Pools: Sonnenschirme, Liegen

WOHNBEISPIEL

- Bay (UB1), 36–40 qm, Hauptgebäude, Klimaanlage, Balkon
- Bay Romance (UB2), 46–50 qm, Hauptgebäude, Klimaanlage, Balkon
- Upper Pool Access (UIQ), 41–45 qm, Etage, oberen, Klimaanlage, Balkon, direkter Poolzugang

- Water Pool Access (U2Q), 46–50 qm, Erdgeschoss, Klimaanlage, Terrasse, direkter Poolzugang
- weitere Unterkünfte buchbar

VERPFLEGUNG

- Frühstück, Halbpension

ERLEBEN

- Inklusive (teils Fremdanbieter)
- Fitnessraum
- Gegen Gebühr (teils Fremdanbieter)
- Spa

TIPPS & HINWEISE

- Bei gebuchter Halbpension bietet das Hotel ein Dine Arount-Konzept in den Restaurants der folgenden Hotels an: The Sands, The Leaf on The Sands, The Leaf Oceanside und The Waters) für entweder Buffet (sofern verfügbar) oder à la carte.

Hotelpreise pro Person/Nacht in EUR inkl. ÜF		Anf H Leistung HKT32043B					
		Erw.	Kinder	A	B	C	D
UB1F	Bay	2	0-1	49	75	60	24
UB2F	Bay Romance	2	0-1	55	83	65	29
UIQF	Upper Pool Access	2	0-1	64	93	75	35
U2QF	Water Pool Access	2	0-1	73	101	84	39
UB2, UIQ, U2Q, UB1	Kind 4-12 J.			34	34	34	23
UB2, UIQ, U2Q, UB1	Kinderermäßigung 2-3 J.			-100%	-100%	-100%	-100%

A: 1.11.-21.12. B: 22.12.-7.1. C: 8.1.-31.3. D: 1.4.-31.10.

Halbpension (H): + EUR 19 An-/Abreise: täglich, obligatorischen Festtagszuschlag bitte im Reisebüro erfragen, auch als Pauschalreise buchbar - Flugmöglichkeiten und Preise erfahren Sie in Ihrem Reisebüro

The Haven Khao Lak ♦♦♦♦♦

Das außergewöhnliche Strandhotel, überrascht seine Gäste mit einem ausgefallenen Design und exquisitem Service.

Empfehlungsrate **90%**

LAGE

- direkt am Strand: Khuk Khak Beach
- zum Stadtzentrum: ca. 30 km
- zum Ortszentrum: ca. 10 km
- ruhig
- Sandstrand: öffentlich, von der Anlage getrennt durch Straße

AUSSTATTUNG

- offizielle Landeskategorie: 5 Sterne
- Anzahl Wohneinheiten: 110
- WLAN, in der gesamten Anlage
- À-la-carte-Restaurant
- Swim-Up-Bar
- Transferservice (kostenpflichtig)
- Gartenanlage
- 5 Pools: 5.000 qm, Sonnenschirme, Liegen

WOHNBEISPIEL

- Deluxe (UD1), 51–60 qm, Gartenblick oder Poolblick, Klimaanlage, Safe

- Deluxe Pool Access (UDQ), 51–60 qm, Erdgeschoss, Poolblick, Klimaanlage, Safe, Terrasse, direkter Poolzugang
- weitere Unterkünfte buchbar

VERPFLEGUNG

- Frühstück, Halbpension, All Inclusive

ERLEBEN

- Inklusive (teils Fremdanbieter)
- Fitnessraum
- Gegen Gebühr (teils Fremdanbieter)
- Spa
- Golfplatz vorhanden: im Ort, weniger als 18 Löcher
- Fahrradverleih
- Schnuppertauchen

TIPPS & HINWEISE

- für Gäste ab 12 Jahre

Hotelpreise pro Person/Nacht in EUR inkl. ÜF		Anf H Leistung HKT32038B						
		Erw.	Kinder	A	B	C	D	E
UD1F	Deluxe	2	0	71	125	93	57	43
UDQF	Deluxe Pool Access	2	0	87	141	109	74	59
VB4F	Oceanfront Jacuzzi Villa	2	0	198	264	215	133	116

UDQ, UD1 Kinderermäßigung 2-11 J. -100% -100% -100% -100% -100%
A: 1.11.-25.12. B: 26.12.-7.1. C: 8.1.-31.3. D: 1.4.-30.4. E: 1.5.-31.10.

All Inclusive (A): Bei Aufenthalt vom 1.11.-30.12. + EUR 60, bei Aufenthalt vom 31.12.-31.12. + EUR 43, bei Aufenthalt vom 1.1.-31.10. + EUR 60 **Volpension (V)**: Bei Aufenthalt vom 1.11.-30.12., 1.1.-31.10. + EUR 35, bei Aufenthalt vom 31.12.-31.12. + EUR 17 **Halbpension (H)**: Bei Aufenthalt vom 1.11.-30.12., 1.1.-31.10. + EUR 17, bei Aufenthalt vom 31.12.-31.12. + EUR 0 **Mindestaufenthalt**: 5 Nächte vom 26.12.-7.1.
An-/Abreise: täglich, auch als Pauschalreise buchbar - Flugmöglichkeiten und Preise erfahren Sie in Ihrem Reisebüro, obligatorischen Festtagszuschlag bitte im Reisebüro erfragen

KHUK KHAK BEACH



- + Direkt am kilometerlangen Sandstrand gelegen
- + Adults Only- und Familien-Bereich
- + Riesige Poollandschaft
- + Großzügiger Wellnessbereich

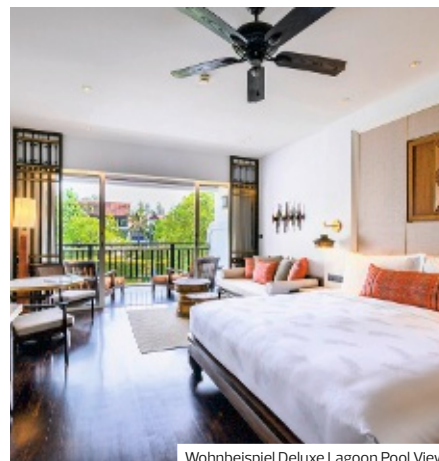

Wohnbeispiel Deluxe Lagoon Pool View

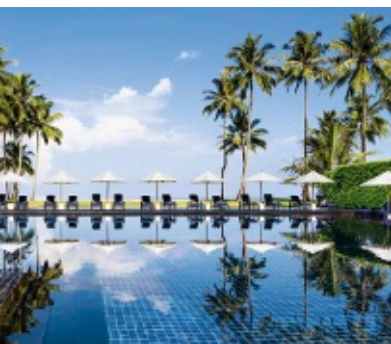

Wohnbeispiel Family Pool Access Studio

JW Marriott Khao Lak Resort & Spa ♦♦♦♦

Die luxuriöseste Art, Strandurlaub in Thailand zu machen. Das Resort verfügt über eine Adults Only-Zone und eine Familien-Zone. Die thailändische Architektur strahlt um die Wette mit dem fantastischen Garten und der wunderbaren Poolanlage. Höchster Wow-Faktor am Khuk Khak Beach!

PREMIUM Empfehlungsrate 89%

LAGE

- direkt am Strand: Khuk Khak
- zum Ortszentrum: Khao Lak, ca. 10 km
- zum Stadtzentrum: Phuket, ca. 95 km
- ruhig
- Sandstrand

AUSSTATTUNG

- offizielle Landeskategorie: 5 Sterne
- Anzahl Wohneinheiten: 293
- WLAN, in der gesamten Anlage
- Boutique, Souvenirshop
- 6 A-la-carte-Restaurants
- hoteleigene Strandbar, Poolbar, SnackBar, 5 Bars
- Transferservice (kostenpflichtig)
- Gartenanlage
- 1 Pool: 16.000 qm, Sonnenschirme, Liegen

WOHNBEISPIEL

- Deluxe Lagoon Pool View (UDP), 51-60 qm, Etage, oberen, Poolblick, kombinierter Wohn-/Schlafraum, Klimaanlage, Minibar kostenpflichtig, Safe, Balkon (möbliert)
- Family Pool Access Studio (SIQ), 51-60 qm, Erdgeschoss, Poolblick, kombinierter Wohn-/Schlafraum, Klimaanlage, Minibar kostenpflichtig, Safe, Balkon (möbliert), direkter Poolzugang

- Deluxe Lagoon Pool Access (UDQ), 61-70 qm, Erdgeschoss, Poolblick, kombinierter Wohn-/Schlafraum, Klimaanlage, Minibar kostenpflichtig, Safe, Balkon (möbliert), direkter Poolzugang
- weitere Unterkünfte buchbar

VERPFLEGUNG

- Frühstück, Halbpension, Vollpension

KINDER

- Kinderclub/Miniclub: 3-12 Jahre
- Kinderanimation: 4-7 Jahre, 8-12 Jahre
- Jugendanimation: 13-17 Jahre
- Kinderpool (außen)
- Babysitter-Service (kostenpflichtig)
- Hochstühle im Restaurant

- Kindermenü
- Zimmerausstattung: Babybett (auf Anfrage)

ERLEBEN

- Inklusive (teils Fremdanbieter)
- Fitnessraum
- Gegen Gebühr (teils Fremdanbieter)
- Spa
- Schnorcheln
- Fahrradverleih

TIPPS & HINWEISE

- Frühstücksbuffet für alle Gäste mit eigenem Sitzbereich für Adults Only Kunden.
- JW Marriott Khao Lak Resort Suites unter (HKT32124) buchbar

Hotelpreise pro Person/Nacht in EUR inkl. ÜF		Anf H Leistung HKT32024B					
		Erw.	Kinder	A	B	C	D
WB1F	Duplex Suite	2	0-2	221	452	293	149
UDPF	Deluxe Lagoon Pool View	2	0-1	118	280	166	67
UDQF	Deluxe Lagoon Pool Access	2	0-1	151	313	198	92
SIQF	Family Pool Access Studio	2	0-3	175	338	223	116
UDQ, UDP, WB1	Kind		4-11J.	16	16	16	16
SIQ, UDQ, UDP, WB1	Kinderermäßigung		2-3J.	-100%	-100%	-100%	-100%
A: 1.11.-21.12., 1.4.-30.4. B: 22.12.-7.1. C: 8.1.-31.3. D: 1.5.-31.10.							
Vollpension (V): Bei Aufenthalt vom 1.11.-31.10. + EUR 60							
Halbpension (H): Bei Aufenthalt vom 1.11.-31.10. + EUR 35 Mindestaufenthalt: 7 Nächte vom 24.12.-30.12.							
An-/Abreise: täglich, obligatorischen Festtagszuschlag bitte im Reisebüro erfragen, auch als Pauschalreise buchbar – Flugmöglichkeiten und Preise erfahren Sie in Ihrem Reisebüro							

BANGSAK BEACH

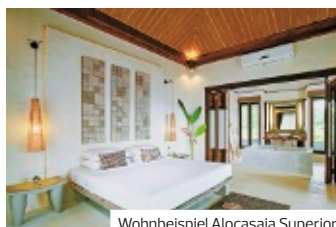

Wohnbeispiel Alocasia Superior

- + Für Ruhesuchende, ab 12 Jahre
- + Direkte Strandlage
- + Tropischer Garten

Bangsak Village ♦♦♦♦

Spätestens beim Cocktail im Restaurant mit Meerblick wird klar: Dieses charmante Resort ist genau das Richtige für alle, die Ruhe und Erholung in einem tropischen Paradies genießen möchten.

CHARME

Empfehlungsrate 94%

LAGE

- direkt am Strand
- zum Flughafen: ca. 80 km
- zum Stadtzentrum: ca. 18 km
- zum nächsten Restaurant: ca. 700 m
- ruhig
- Sandstrand: flach abfallend

AUSSTATTUNG

- offizielle Landeskategorie: 4 Sterne
- Anzahl Wohneinheiten: 70
- Klein/familiär
- Hotelsafe
- WLAN, in der gesamten Anlage
- À-la-carte-Restaurant
- Poolbar
- Roomservice (kostenpflichtig), Transferservice (kostenpflichtig)
- 1 Pool: Sonnenschirme, Liegen, Liegenauflagen, Badetuch

WOHNBEISPIEL

- Alocasia Superior (US1), 41–45 qm, Superior, Etage, unterste, 1, Gartenblick, Dusche, Klimaanlage, individuell regulierbar, Minibar kostenpflichtig, Safe, TV (Kabel-TV, deutschsprachiges Programm), Balkon oder Terrasse
- weitere Unterkünfte buchbar

VERPFLEGUNG

- Frühstück, Halbpension, Vollpension, All Inclusive

ERLEBEN

- Inklusive (teils Fremdanbieter)
- Fahrradverleih
- Gegen Gebühr (teils Fremdanbieter)
- Spa
- Massagen

TIPPS & HINWEISE

- für Gäste ab 12 Jahre

Hotelpreise pro Person/Nacht in EUR inkl. ÜF		Anf H Leistung HKT32052B					
	Erw.	Kinder	A	B	C	D	E
US1F Alocasia Superior	2	0	62	94	76	44	26
UD1F Ravenala Deluxe	2	0	67	98	82	49	27
UDQF Ravenala Pool Access	2	0	72	102	86	54	30
UM1F Casuarina Cottage	2	0	72	102	86	54	30

A: 1.11.–23.12. B: 24.12.–7.1. C: 8.1.–31.3. D: 1.4.–15.4. E: 16.4.–31.10.
 All Inclusive (A): Bei Aufenthalt vom 1.11.–30.12. + EUR 54, für das erste Kind + EUR 0 (UD1UDQ UM1UM2 US1), bei Aufenthalt vom 31.12.–31.12. + EUR 36, für das erste Kind + EUR 0, bei Aufenthalt vom 1.1.–31.10. + EUR 54, für das erste Kind + EUR 0 **Vollpension (V)**: Bei Aufenthalt vom 1.11.–30.12., 1.1.–31.10. + EUR 35, für das erste Kind + EUR 0, bei Aufenthalt vom 31.12.–31.12. + EUR 17, für das erste Kind + EUR 0 **Halbpension (H)**: Bei Aufenthalt vom 1.11.–30.12., 1.1.–31.10. + EUR 17, für das erste Kind + EUR 0, bei Aufenthalt vom 31.12.–31.12. + EUR 0, für das erste Kind + EUR 0 **Mindestaufenthalt**: 7 Nächte vom 24.12.–7.1. **An-/Abreise**: täglich, obligatorischen Festtagszuschlag bitte im Reisebüro erfragen, auch als Pauschalreise buchbar – Flugmöglichkeiten und Preise erfahren Sie in Ihrem Reisebüro

BANGSAK BEACH

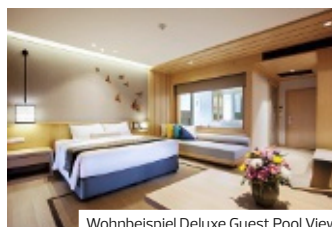

Wohnbeispiel Deluxe Guest Pool View

- + Ideal für Ruhesuchende
- + Direkt am weitläufigen Bangsak Strand
- + Großzügig gestaltete Poollandschaft

Le Méridien Khao Lak Resort & Spa ♦♦♦♦♦

Im Norden von Khao Lak finden Sie dieses Spitzenhotel. Genießen Sie die Ruhe inmitten der herrlichen Natur und den makellosen weißen Sandstrand. Kokospalmen beschatten die Gartenanlage.

Family

Empfehlungsrate 83%

LAGE

- direkt am Strand
- zum Ortszentrum: Khao Lak, ca. 12 km
- zum Ortszentrum: Takuapa, ca. 10 km
- Sandstrand

AUSSTATTUNG

- offizielle Landeskategorie: 4,5 Sterne
- Anzahl Wohneinheiten: 269
- WLAN, in der gesamten Anlage
- 2 À-la-carte-Restaurants
- 3 Pools: Sonnenschirme, Liegen

WOHNBEISPIEL

- Guest Pool View (UBP), 41–45 qm, Klimaanlage, Balkon (möbliert)
- Guest Pool Access (UBQ), 41–45 qm, Erdgeschoss, Poollage, Poolblick, Klimaanlage, Terrasse (möbliert), direkter Poolzugang
- Deluxe Guest Pool View (UD1), 46–50 qm, Klimaanlage, Balkon (möbliert)

- Deluxe Guest Pool Access (UD2), 46–50 qm, Erdgeschoss, Poollage, Poolblick, Klimaanlage, Terrasse (möbliert), direkter Poolzugang
- weitere Unterkünfte buchbar

VERPFLEGUNG

- Frühstück, Halbpension, All Inclusive

KINDER

- Kinderclub/Miniclub: 4–12 Jahre
- Hochstühle im Restaurant
- Zimmerausstattung: Babybett (auf Anfrage)

Hotelpreise pro Person/Nacht in EUR inkl. ÜF		Anf H Leistung HKT32048B					
	Erw.	Kinder	A	B	C	D	E
UBPF Guest Pool View	2	0–1	59	105	62	53	38
UBQF Guest Pool Access	2	0–1	67	113	71	61	46
UD1F Deluxe Guest Pool View	2	0–2	67	113	71	61	46
UD2F Deluxe Guest Pool Access	2	0–2	75	121	79	69	54
UBQ,UBP Kind 6–11J.			12	12	12	12	12
UD2,UD1 Kind 6–11J.			43	43	43	43	43

A: 1.11.–24.12. B: 25.12.–10.1. C: 11.1.–31.3. D: 1.4.–15.4. E: 16.4.–31.10.
 All Inclusive (A): Bei Aufenthalt vom 1.11.–31.10. + EUR 63 **Vollpension (V)**: Bei Aufenthalt vom 1.11.–31.10. + EUR 47 **Halbpension (H)**: Bei Aufenthalt vom 1.11.–31.10. + EUR 25 **Mindestaufenthalt**: 7 Nächte vom 25.12.–10.1. **An-/Abreise**: täglich, obligatorischen Festtagszuschlag bitte im Reisebüro erfragen, auch als Pauschalreise buchbar – Flugmöglichkeiten und Preise erfahren Sie in Ihrem Reisebüro

PAKARANG BEACH



- + An einem der schönsten Strandabschnitte von Khao Lak
- + Großzügige Poollandschaft
- + Pool-Villen buchbar



Wohnbeispiel Superior



Wohnbeispiel Pool Villa



Apsara Beachfront Resort & Villa ♦♦♦♦

Direkt an einem der schönsten Strandabschnitte von Khao Lak befindet sich die in zwei Bereiche aufgeteilte weitläufige Anlage. Die „Resort Zone“ bietet viele Einrichtungen für Familien mit Kindern und die „Village Zone“ viel Privatsphäre für Ruhesuchende.

Family

Empfehlungsrate 90%

LAGE

- direkt am Strand: Pakarang Strand
- zum Ortszentrum: ca. 15 km
- zum Flughafen: ca. 95 km
- zum nächsten Restaurant: ca. 15 km
- ruhig
- Sandstrand: Zutritt Beach Club
- Liegewiese

AUSSTATTUNG

- offizielle Landeskategorie: 4 Sterne
- Anzahl Gebäude: 8,
- Anzahl Wohneinheiten: 255
- familienfreundlich, komfortabel
- Hotelfsafe
- WLAN, in der gesamten Anlage
- Souvenirshop
- 2 A-la-carte-Restaurants
- Buffetrestaurant
- Roomservice (kostenpflichtig)
- Liegewiese, Gartenanlage
- 2 Pools: Sonnenschirme, Liegen

WOHNBEISPIEL

- Superior (US1), 41-45 qm, Hauptgebäude, Gartenblick, kombinierter Wohn-/Schlafraum, Dusche, Klimaanlage, Minibar kostenpflichtig, Safe, Kaffee/ Tee, Balkon oder Terrasse
- Deluxe (UD1), 46-50 qm, Hauptgebäude, Gartenblick, kombinierter Wohn-/Schlafraum, Dusche oder Badewanne, Klimaanlage, Minibar kostenpflichtig, Safe, Kaffee/ Tee, Balkon

- Jacuzzi Villa (VB4), 101-120 qm, Nebengebäude, Gartenblick, kombinierter Wohn-/Schlafraum, 1 separates Schlafzimmer, Freiluftbadezimmer, Dusche oder Badewanne, Klimaanlage, Minibar, Safe, Kaffee/ Tee, Terrasse
- Pool Villa (VB5), 151-200 qm, Nebengebäude, Poolseite, kombinierter Wohn-/Schlafraum, separates Schlafzimmer, Dusche oder Badewanne, Klimaanlage, Minibar, Safe, Kaffee/ Tee, Terrasse, Privatpool
- weitere Unterkünfte buchbar

KINDER

- Kinderpool (außen)
- Hochstühle im Restaurant
- Kindermenü
- Zimmerausstattung: Babybett

ERLEBEN

- Inklusive (teils Fremdanbieter)
- Beachvolleyball
 - Fitnessraum
 - Tischtennis
- Gegen Gebühr (teils Fremdanbieter)
- Spa: Hauptgebäude
 - Schwimmbereich
 - Massagen
 - Fahrradverleih

VERPFLEGUNG

- Frühstück, Halbpension, Vollpension

Hotelpreise pro Person/Nacht in EUR inkl. ÜF		Anf H. Leistung HKT32012B						
		Erw.	Kinder	A	B	C	D	E
UD1F	Deluxe	2	0-2	58	94	77	58	35
VB4F	Jacuzzi Villa	2	0-2	103	207	134	103	68
VB5F	Pool Villa	2	0-2	132	232	179	132	83
US1F	Superior	2	0-2	51	85	67	51	29
US1,UD1	Kind 2-11J.			20	20	20	20	13
VB5,VB4	Kind 2-11J.			33	33	33	33	16

A: 1.11.-24.12. B: 25.12.-7.1.C: 8.1.-31.3. D: 1.4.-15.4. E: 16.4.-31.10.

All inclusive (A): Bei Aufenthalt vom 1.11.-23.12. + EUR 68, bei Aufenthalt vom 24.12.-24.12. + EUR 138, bei Aufenthalt vom 25.12.-30.12., 1.1.-31.10. + EUR 68, bei Aufenthalt vom 31.12.-31.12. + EUR 44
Halbpension (H): Bei Aufenthalt vom 1.11.-23.12., 25.12.-30.12., 1.1.-31.10. + EUR 24, bei Aufenthalt vom 24.12.-24.12. + EUR 94, bei Aufenthalt vom 31.12.-31.12. + EUR 0
Vollpension (V): Bei Aufenthalt vom 1.11.-23.12., 25.12.-30.12., 1.1.-31.10. + EUR 38, bei Aufenthalt vom 24.12.-24.12. + EUR 109, bei Aufenthalt vom 31.12.-31.12. + EUR 14
Mindestaufenthalt: 5 Nächte vom 25.12.-7.1.

An-/Abreise: täglich. Obligatorischer Festtagszuschlag lt. System.

Auch als Pauschalreise buchbar - Flugmöglichkeiten und Preise erfahren Sie in Ihrem Reisebüro.

PAKARANG BEACH



- + Direkt am Strand gelegen
- + Weitläufige Anlage
- + Großzügige Unterkünfte

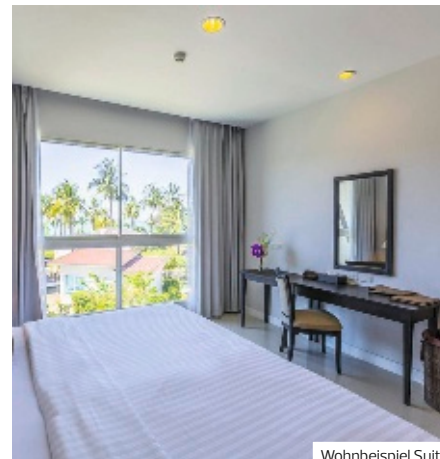

Wohnbeispiel Suite



„Cafe Andaman“



Kantary Beach Hotel – Villas & Suites Khao Lak ♦♦♦♦

Zwei kleine Seen liegen vor dem Eingangsbereich und bieten ein reizendes Bild. Das idyllische Ambiente setzt sich innerhalb der top-gepflegten Anlage fort. Freuen Sie sich auf einen Urlaub für Genießer!

Empfehlungsrate **90%**

LAGE

- direkt am Strand: White Sand Beach
- zum Stadtzentrum: Khao Lak, ca. 10 km
- zum Flughafen: Phuket, ca. 105 km
- zum Ortszentrum: ca. 10 km
- ländlich
- Sandstrand: flach abfallend
- Liegewiese: gehört zur Anlage

AUSSTATTUNG

- offizielle Landeskategorie: 4 Sterne
- Anzahl Gebäude: 5,
- Anzahl Etagen im Hauptgebäude: 5,
- Anzahl Wohneinheiten: 206
- familienfreundlich, modern, komfortabel
- WLAN, in der gesamten Anlage
- Supermarkt
- 2 À-la-carte-Restaurants
- Frühstücksraum, Poolbar, Rooftop-Bar
- Roomservice (kostenpflichtig), Transferservice (kostenpflichtig), Hotelbus (ins Zentrum, kostenpflichtig)
- Liegewiese, Gartenanlage
- 2 Pools: Sonnenschirme, Liegen

WOHNBEISPIEL

- Suite (WB1), 51–60 qm, Gartenseite, Gartenblick, kombinierter Wohn-/Schlafraum, sep. Wohnraum, Dusche, Klimaanlage, individuell regulierbar, Safe, Sat-TV (deutschsprachiges Programm, landestyp. Programm), Wasserkocher, Kaffee/Tee, Kühlschrank, Balkon oder Terrasse
- Villa (VB1), 51–60 qm, Gartenseite, Gartenblick, Badewanne, Klimaanlage, Safe, TV, Kaffee/Tee, Terrasse
- Beach Front Villa (VBO), 51–60 qm, Meerseite, Badewanne, Klimaanlage, Safe, TV, Kaffee/Tee, Terrasse
- weitere Unterkünfte buchbar

VERPFLEGUNG

- Frühstück, Halbpension, Vollpension

KINDER

- Kinderpool (außen)
- Babysitter-Service (kostenpflichtig)
- Hochstühle im Restaurant
- Zimmerausstattung: Babybett (auf Anfrage)

ERLEBEN

- Inklusive (teils Fremdanbieter)
- Beachvolleyball, Volleyball
- Fitnessraum
- Gegen Gebühr (teils Fremdanbieter)
- Massagen
- kosmetische Anwendungen
- Katamaran
- Windsurfen
- Golfplatz vorhanden: im Ort, mind. 18 Löcher
- Fahrradverleih

Hotelpreise pro Person/Nacht in EUR inkl. ÜF	Anf H Leistung HKT32025B					
	Erw.	Kinder	A	B	C	D
WB1F Suite	2	0-2	54	87	77	25
VB1F Villa	2	0-2	72	94	87	35
VBOF Beach Front Villa	2	0-2	84	108	94	44
WB1, VB1, VBO Kind	4-11J.		53	59	59	23
WB1, VB1, VBO Kinderermäßigung	2-3 J.		-100%	-100%	-100%	-100%
A: 1.11.-27.12. B: 28.12.-7.1. C: 8.1.-16.4. D: 17.4.-31.10.						

All Inclusive (A): Bei Aufenthalt vom 1.11.-30.12. + EUR 57 (VB1 VBO WB1), bei Aufenthalt vom 31.12.-31.12. + EUR 41, bei Aufenthalt vom 1.1.-31.10. + EUR 57 **Vollpension (V):** Bei Aufenthalt vom 1.12.-30.12., 1.1.-31.10. + EUR 36, bei Aufenthalt vom 31.12.-31.12. + EUR 15 **Halbpension (H):** Bei Aufenthalt vom 1.12.-30.12., 1.1.-31.10. + EUR 21, bei Aufenthalt vom 31.12.-31.12. + EUR 0 **Mindestaufenthalt:** 5 Nächte vom 28.12.-1.1.

An-/Abreise: täglich, obligatorischen Festtagszuschlag bitte im Reisebüro erfragen, auch als Pauschalreise buchbar - Flugmöglichkeiten und Preise erfahren Sie in Ihrem Reisebüro

PAK WEEP BEACH



- + Für Ruhesuchende, Hotel ab 12 Jahre
- + Pool Villen bis zu 4 Personen buchbar
- + Direkt am Strand gelegen



Wohnbeispiel Villa Premier



Wohnbeispiel Villa Elite Pool

Beyond Resort Khaolak ◆◆◆◆

Ihr Hotel der Superlative am kilometerlangen Pakweep Beach. Dieses Komfort-Resort ist Gästen ab 12 Jahre vorbehalten. Eine Alternative zum Strand bietet die Poolanlage auf sage und schreibe 2.000 qm. Erleben Sie ein einzigartiges Premium-Flair.

Empfehlungsrate **87%**

LAGE

- direkt am Strand: Pakweep Beach
- zum Ortszentrum: Khao Lak, ca. 15 km
- zum Golfplatz: Kirinara Golf Course, ca. 16 km
- Sandstrand

AUSSTATTUNG

- offizielle Landeskategorie: 5 Sterne
- Anzahl Wohneinheiten: 177, Anzahl Betten: 354
- komfortabel
- WLAN, in der gesamten Anlage
- Aufenthaltsraum
- Minimarkt, Kiosk
- Bücherei
- Buffetrestaurant: Steakrestaurant, Nichtraucher
- Restaurant: Grillspezialitäten, Nichtraucher
- hoteleigene Strandbar, Swim-Up-Bar, 2 Bars
- Sonnenterrasse, Gartenanlage
- 5 Pools: ganzjährig geöffnet, Sonnenschirme, Liegen

WOHNBEISPIEL

- Villa Garden (VBG), 61-70 qm, Gartenblick, Dusche, Haartrockner, Klimaanlage, Minibar kostenpflichtig, Safe, TV (Sat-TV, deutschsprachiges Programm), Kaffee/ Tee, Terrasse
- Villa Premier (VM1), 61-70 qm, Gartenblick, Dusche, Haartrockner, Klimaanlage, Minibar, Auffüllung

regelmäßig, Safe, TV (Sat-TV, deutschsprachiges Programm), Kaffeemaschine, Kaffee/ Tee, Terrasse (möbliert)

- Villa Elite (VD1), 71-80 qm, Gartenblick, Dusche, Außendusche, Haartrockner, Klimaanlage, Minibar, Auffüllung regelmäßig, Safe, TV (Sat-TV, deutschsprachiges Programm), Kaffeemaschine, Kaffee/ Tee, Terrasse (möbliert), Whirlpool
- Villa Elite Pool (VD5), 71-80 qm, Gartenblick, Dusche, Außendusche, Haartrockner, Klimaanlage, Minibar, Auffüllung regelmäßig, Safe, TV (Sat-TV, deutschspr. Programm), Kaffeemaschine, Kaffee/ Tee, Terrasse (möbliert), Privatpool
- weitere Unterkünfte buchbar

VERPFLEGUNG

- Frühstück, Halbpension, Vollpension, All Inclusive

ERLEBEN

- Inklusive (teils Fremdanbieter)
- Whirlpool
- Fitnessraum
- Gegen Gebühr (teils Fremdanbieter)
- Spa
- Saunabereich: Sauna
- Massagen
- Golfplatz vorhanden

TIPPS & HINWEISE

- für Gäste ab 12 Jahre

	Hotelpreise pro Person/Nacht in EUR inkl. ÜF				Anf H Leistung HKT32031B			
	Erw.	Kinder	A	B	C	D	E	F
VBGF Villa Garden	2	0	100	141	116	67	51	67
VM1F Villa Premier	2	0	125	166	141	92	75	92
VD1F Villa Elite	2	0	190	231	207	133	116	133
VD5F Villa Elite Pool	2	0	215	256	231	157	141	157

A: 1.11.-21.12. B: 22.12.-7.1. C: 8.1.-31.3. D: 1.4.-30.4. E: 1.5.-30.9. F: 1.10.-31.10.
All Inclusive (A): Bei Aufenthalt vom 1.11.-31.10. + EUR 69. **Vollpension (V):** Bei Aufenthalt vom 1.11.-31.10. + EUR 44.
Halbpension (H): Bei Aufenthalt vom 1.11.-31.10. + EUR 24. **An-/Abreise:** täglich, obligatorischen Festtagszuschlag bitte im Reisebüro erfragen, auch als Pauschalreise buchbar - Flugmöglichkeiten und Preise erfahren Sie in Ihrem Reisebüro

BANGSAK BEACH

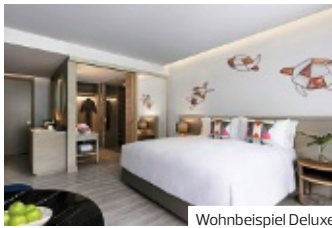

Wohnbeispiel Deluxe

- + Hotelanlage im modernen Stil
- + Direkte Strandlage
- + All Inclusive zubuchbar

BANG MUANG



Wohnbeispiel Deluxe

- + Neues luxuriöses Resort in direkter Strandlage
- + Familienfreundliche Zimmer und Einrichtungen
- + Eigener Poolbereich adults only

AVANI + Khao Lak Resort ♦♦♦♦

Naturnah präsentiert sich dieses neue Hotel! Dem Rauschen der Wasserfälle lauschen, über Tiere und Pflanzen des Regenwalds staunen. Die Andamanensee ist ein Paradies für Wassersportler.

Family

LAGE

- direkt am Strand: Bangsak Beach
- zum Ortszentrum: Bang Niang Market, ca. 11,70 km
- Sandstrand

AUSSTATTUNG

- offizielle Landeskategorie: 5 Sterne
- Eröffnung: 2021
- Anzahl Wohneinheiten: 327
- WLAN, in der gesamten Anlage
- 3 Restaurants
- hoteleigene Strandbar, Poolbar
- 4 Pools: Sonnenschirme, Liegen, Badetuch

WOHNBEISPIEL

- Deluxe (UD1), 31-35 qm, Deluxe, Dusche, Haartrockner, Klimaanlage, Minibar kostenpflichtig, Safe, TV (Sat-TV, Flachbildschirm), Kaffee/Tee, Balkon (möbliert)

- Deluxe Pool Access (UDQ), 46-50 qm, Deluxe, Dusche, Haartrockner, Klimaanlage, Minibar kostenpflichtig, Safe, TV (Sat-TV, Flachbildschirm), Kaffee/Tee, Terrasse (möbliert)
- weitere Unterkünfte buchbar

VERPFLEGUNG

- Frühstück, Halbpension, Vollpension, All Inclusive

KINDER

- Kinderclub/Miniclub
- Spielplatz (außen)
- Spielplatz (innen)
- Kinderpool (außen)

ERLEBEN

- Gegen Gebühr (teils Fremdanbieter)
- Klettern
- weitere Sportarten
- Fitnessraum
- Tennis

Hotelpreise pro Person/Nacht in EUR inkl. ÜF		Anf H Leistung HKT32062B					
		Erw.	Kinder	A	B	C	E
UD1F	Deluxe	2	0-1	121	290	166	121 69
UDQF	Deluxe Pool Access	2	0-1	152	324	200	152 95
W12F	Two Bedroom Family Suite	4	0-2	138	338	186	138 86
W13F	Two Bedroom Family Pool Suite	4	0-2	164	424	238	164 103
UDQ, W12, W13, UD1	Kind	4-11J.		25	25	25	25 25
W12, UDQ, W13, UD1	Kinderermäßigung	2-3J.		-100%	-100%	-100%	-100%
A: 1.11.-23.12. B: 24.12.-7.1. C: 8.1.-31.3. D: 1.4.-30.4. E: 1.5.-31.10.							
All Inclusive (A): Bei Aufenthalt vom 1.11.-30.12. + EUR 82 (UD1 UDQ UM1 W12 W13), bei Aufenthalt vom 31.12.-31.10. + EUR 55, bei Aufenthalt vom 1.1.-31.10. + EUR 82 Vollpension (V): Bei Aufenthalt vom 1.11.-30.12., 1.1.-31.10. + EUR 47, bei Aufenthalt vom 31.12.-31.10. + EUR 21 Halbpension (H): Bei Aufenthalt vom 1.11.-30.12., 1.1.-31.10. + EUR 27 Mindestaufenthalt: 3 Nächte vom 24.12.-7.1. (UD1 UM1), 5 Nächte vom 24.12.-7.1. (UDQ W12 W13) An-/Abreise: täglich, obligatorischen Festtagszuschlag bitte im Reisebüro erfragen, auch als Pauschalreise buchbar - Flugmöglichkeiten und Preise erfahren Sie in Ihrem Reisebüro							

Pullman Khao Lak Resort ♦♦♦♦

Luxuriöses Hideaway für Gäste, die ihre Privatsphäre schätzen! Die modern gestalteten Strandhäuser und Privatvillen blicken auf den strahlend weißen Sandstrand und die grüne Umgebung.

Empfehlungsrate **97%**

LAGE

- direkt am Strand: Bang Muang
- zum Stadtzentrum: Khao Lak, ca. 20 km
- zum Stadtzentrum: Phuket, ca. 120 km
- zum Flughafen: Phuket, ca. 95 km

AUSSTATTUNG

- offizielle Landeskategorie: 5 Sterne
- Anzahl Wohneinheiten: 253
- WLAN, in der gesamten Anlage
- 2 Restaurants
- Poolbar
- 4 Pools: Sonnenschirme, Liegen, Badetuch

WOHNBEISPIEL

- Deluxe (UD1), 41-45 qm, Gartenblick, Regendusche, Bademantel, Klimaanlage, Minibar kostenpflichtig, Kaffee/Tee, Balkon (möbliert)

- Deluxe Sea View (UDN), 41-45 qm, Meerblick (zum Teil), Regendusche, Bademantel, Klimaanlage, Minibar kostenpflichtig, Kaffee/Tee, Balkon (möbliert)
- weitere Unterkünfte buchbar

VERPFLEGUNG

- Frühstück, Halbpension, Vollpension, All Inclusive

KINDER

- Spielplatz (außen)
- Kinderpool (außen)
- Splashpool (außen)

ERLEBEN

- Inklusive (teils Fremdanbieter)
- Fitnessraum: klimatisiert
- Gegen Gebühr (teils Fremdanbieter)
- Spa: Pullman Spa
- Saunabereich: Hamam

Hotelpreise pro Person/Nacht in EUR inkl. ÜF		Anf H Leistung HKT32060B						
		Erw.	Kinder	A	B	C	D	E
UD1F	Deluxe	2	0-1	107	213	128	68	58
UDQF	Deluxe Pool Access	2	0-1	133	239	154	94	84
W11F	Family Suite	1	0-3	307	521	350	230	210
UDNF	Deluxe Sea View	2	0-1	131	243	153	90	79
UDN, UDQ, UD1	Kind	4-11J.		26	26	26	26	26
UDN, W11, UDQ, UD1	Kinderermäßigung	2-3J.		-100%	-100%	-100%	-100%	-100%
A: 1.11.-20.12. B: 21.12.-7.1. C: 8.1.-31.3. D: 1.4.-30.4. E: 1.5.-31.10.								
Kinder: Bis 11 Jahre 100% im W11. All Inclusive (A): + EUR 79 Vollpension (V): + EUR 63 Halbpension (H): + EUR 38 An-/Abreise: täglich, auch als Pauschalreise buchbar - Flugmöglichkeiten und Preise erfahren Sie in Ihrem Reisebüro, obligatorischen Festtagszuschlag bitte im Reisebüro erfragen								



Wer in den Ferien Ruhe sucht, ist hier genau richtig. Krabi ist mit Naturschönheiten gesegnet. Ruhige, zauberhafte Strände und die spektakulär schöne Landschaft mit grandiosen Felsformationen locken Erholungssuchende! Südlich von Krabi liegt Koh Lanta – mit traumhaften Stränden und ursprünglichem Charme ein Geheimtipp!



ÜBERBLICK

Flughäfen	Krabi (KBV) Phuket (HKT)
Flugdauer	ca. 12 Stunden
Zeitdifferenz	MEZ +6 Std., MESZ +5 Std.
Einwohnerzahl	ca. 488.000
Sprache	Amtssprache Thai
Religion	Buddhismus, Islam
Beste Reisezeit	November bis April

IHRE URLAUBSREGIONEN

Krabi
Krabi liegt an der westlichen Küste Südthailands, die berühmt für die Schönheit ihrer Landschaft ist und sich zunehmender Beliebtheit erfreut. Die Natur hat einige der schönsten Strände hervorgebracht, darunter „Phra Nang“ mit Puderzuckersand sowie grandiose Felsformationen (bekannt bei „Freeclimbern“). Ruhigere Strände und eine noch relativ unberührte Landschaft sind für diese Gegend charakteristisch, daher ist sie ideal für Erholungsurlauber. Zudem genießen Sie dort die schönsten Sonnenuntergänge Thailands.

Zu den Sehenswürdigkeiten zählen die Prinzessinnengrotte sowie das Kloster der Tigerhöhle mit dem „Fußabdruck Buddhas“. Die Anreise wird über den Flughafen Krabi durchgeführt.

Koh Lanta

Koh Lanta, südlich von Krabi, ist trotz seiner Rolle als neuester Geheimtipp noch ein idealer Ort für Erholung. Die innere Hälfte der Doppelinsel (Lanta Noi) ist von Mangroven bedeckt, die hügelige äußere Hälfte (Lanta Yai) von Urwäldern, die nach Westen hin in eine Reihe traumhafter Strände auslaufen. Hier liegen auch die meisten Hotels. Nach Süden hin wird es immer ruhiger, nahe der Südspitze findet man noch zwei einsame Bilderbuchbuchten sowie den dichten Dschungel des Mu Ko Lanta National Park. Die Region bietet außerdem erstklassige Tauchgründe. Die Anreise erfolgt über den Flughafen Krabi, die Transferzeit per Fahrzeug und Autofähre bzw. Speedboat dauert insgesamt ca. 2,5–3 Stunden.

TRANSFERS NACH WUNSCH

Mit DERTOUR beginnt die Entspannung schon bei der Anreise. Dazu gehört auch ein Transfer nach Maß – z.B. per Bus oder auch als Privattransfer. Falls Ihre gebuchte Reise keinen Transfer beinhaltet oder Sie eine höherwertige Transferleistung wünschen, finden Sie alle zubuchbaren Transfer-Möglichkeiten auf den Seiten 326–332 und bei der Hotel- oder Rundreisenbeschreibung auf www.informierender.de

RALAY BEACH

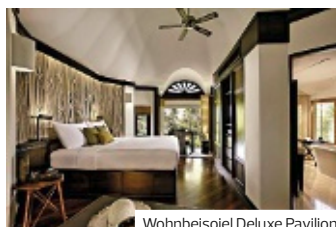

Wohnbeispiel Deluxe Pavilion

- + Dass luxuriöse Resort liegt in einer traumhaften Naturkulisse
- + Lokale Restaurants in Gehweite erreichbar
- + Großzügiger Spa-Bereich
- + 4 Restaurants, Strandbar
- + Viele Sportmöglichkeiten

TUBKAEK BEACH

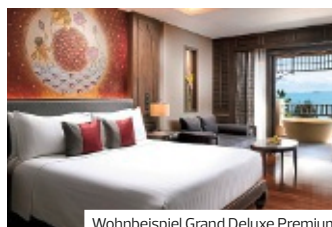

Wohnbeispiel Grand Deluxe Premium

- + Direkt am Strand gelegen
- + Exklusives Boutique-Resort
- + Tropische, weitläufige Gartenanlage
- + 3 Swimmingpools

Rayavadee ♦♦♦♦♦

Auf einer Landzunge direkt am Strand gelegen, umgeben von beeindruckenden Felsformationen. Die in einen Fels gebaute Strandbar „The Grotto“ bietet eine einmalige Kulisse!

LAGE

- direkt am Strand: Phranang Beach
- Sandstrand

AUSSTATTUNG

- offizielle Landeskategorie: 5 Sterne
- Anzahl Wohneinheiten: 101
- WLAN, in der gesamten Anlage
- Boutique
- 4 A-la-carte-Restaurants
- Transferservice
- Gartenanlage
- 1 Pool: Sonnenschirme, Liegen

WOHNBEISPIEL

- Deluxe Pavilion (VD1), 81-90 qm, 2 Etagen, 1 separates Schlafzimmer, Klimaanlage, Minibar, Safe, Terrasse (möbliert)
- Terrace Pavilion (VD2), 101-120 qm, 2 Etagen, 1 separates Schlafzimmer, Klimaanlage, Minibar, Safe, Terrasse (möbliert)

- weitere Unterkünfte buchbar

VERPFLEGUNG

- Frühstück, Halbpension, Vollpension

KINDER

- Kinderpool (außen)

ERLEBEN

- Inklusive (teils Fremdanbieter)
 - Fitnessraum
 - Schnorcheln
 - Gegen Gebühr (teils Fremdanbieter)
 - Spa

TIPPS & HINWEISE

- Das Resort ist nur per Boot erreichbar
- Bei Ebbe ist das Baden nur eingeschränkt möglich
- Langzeit-Vorteil bei Aufenthalt ab 7 Nächten

Hotelpreise pro Person/Nacht in EUR inkl. ÜF		Anf H Leistung KBV20004B							
		Erw.	Kinder	A	B	C	D	E	F
VD1F	Deluxe Pavilion	2	0-1	249	542	249	187	249	187
VD3F	Pool Pavilion	2	0-1	447	826	447	347	447	347
VD2F	Terrace Pavilion	2	0-1	356	677	356	280	356	280
VD2, VD3, VD1	Kind	7-12 J.		83	83	83	83	83	83
VD2, VD3, VD1	Kinderermäßigung	2-6 J.		-100%	-100%	-100%	-100%	-100%	-100%
A: 1.11.-19.12. B: 20.12.-10.1. C: 11.1.-30.4. D: 1.5.-30.9. E: 1.10.-10.10. F: 11.10.-31.10.									
Vollpension (V): Bei Aufenthalt vom 1.11.-31.10. + EUR 120									
Halbpension (H): Bei Aufenthalt vom 1.11.-31.10. + EUR 60 Mindestaufenthalt: 5 Nächte vom 28.12.-1.1.									
An-/Abreise: täglich, obligatorischen Festtagszuschlag bitte im Reisebüro erfragen, auch als Pauschalreise buchbar - Flugmöglichkeiten und Preise erfahren Sie in Ihrem Reisebüro									

Amari Vogue Resort ♦♦♦♦♦

In einer Dschungellandschaft so schön wie im angrenzenden Naturschutzgebiet und direkt am ruhigen Tubkaek Strand mit Panoramablick auf die vorgelagerte Hong Inselgruppe gelegen.

CHARME

LAGE

- direkt am Strand: Tubkaek Beach
- zum Ortszentrum: Klong Muang, ca. 5 km
- zum Stadtzentrum: Krabi Stadt, ca. 28 km
- ruhig

AUSSTATTUNG

- offizielle Landeskategorie: 5 Sterne
- Anzahl Wohneinheiten: 64
- WLAN, in der gesamten Anlage
- 2 A-la-carte-Restaurants
- Sonnenterrasse, Gartenanlage
- 2 Pools: Sonnenschirme, Liegen
- 1 Pool: Relaxpool, Sonnenschirme, Liegen

WOHNBEISPIEL

- Superior (US1), 36-40 qm, Klimaanlage, Balkon (möbliert)
- Deluxe (UD1), 51-60 qm, Gartenblick, Klimaanlage, Balkon (möbliert)

- Grand Deluxe Premium (UM1), 71-80 qm, Klimaanlage, Balkon (möbliert), Whirlpool

VERPFLEGUNG

- Frühstück, Halbpension, Vollpension

KINDER

- Zimmerausstattung: Babybett

ERLEBEN

- Inklusive (teils Fremdanbieter)
 - Fitnessraum
 - Gegen Gebühr (teils Fremdanbieter)
 - Spa
 - Tauchen

TIPPS & HINWEISE

- Garantiertes Zimmer-Upgrade bei Buchung der Kategorie Superior (US1) auf die Kategorie Deluxe (UD1)

Hotelpreise pro Person/Nacht in EUR inkl. ÜF		Anf H Leistung KBV20018B					
		Erw.	Kinder	A	B	C	D
US1F	Superior	2	0	117	178	125	80
UD1F	Deluxe	2	0-2	129	189	138	93
UM1F	Grand Deluxe Premium	2	0-2	174	234	183	138
UD1, UM1	Kind	2-11 J.		25	25	25	25
US1	Kinderermäßigung	2-11 J.		-100%	-100%	-100%	-100%
A: 1.11.-23.12., 1.3.-15.4. B: 24.12.-7.1. C: 8.1.-29.2. D: 16.4.-31.10.							
Vollpension (V): Bei Aufenthalt vom 1.11.-31.10. + EUR 58, für das erste Kind + EUR 29							
Halbpension (H): Bei Aufenthalt vom 1.11.-31.10. + EUR 32, für das erste Kind + EUR 16							
Mindestaufenthalt: 3 Nächte vom 24.12.-5.1. Anreise: täglich							
Abreise: je täglich vom 1.11.-30.12. und vom 2.1.-31.10., obligatorischen Festtagszuschlag bitte im Reisebüro erfragen, auch als Pauschalreise buchbar - Flugmöglichkeiten und Preise erfahren Sie in Ihrem Reisebüro							

KRABI



- + Luxus-Resort in direkter Strandlage
- + Exzellenter Service
- + Ausgezeichneter Banyan Tree Spa

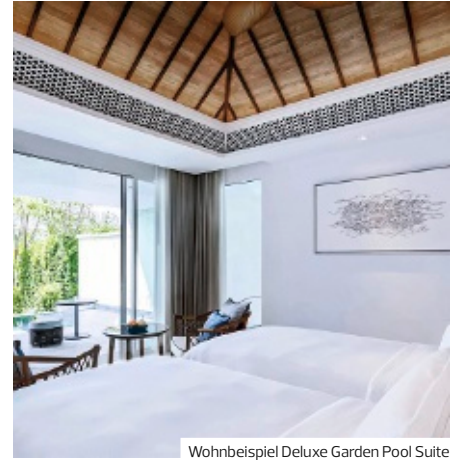

Wohnbeispiel Deluxe Garden Pool Suite



The Naga Kitchen



Spa The Rainforest

Banyan Tree Krabi ♦♦♦♦♦

Harmonisch integriert in die natürliche Umgebung, ist das Resort eine wahre Oase der Erholung. Suiten und Villen mit eigenem Pool garantieren Ruhe und Privatsphäre. Hier entspannen Körper und Seele!

PREMIUM

LAGE

- zum Strand: Tubkaek Beach, ca. 500 m
- zum Wandergebiet: Dragon's Nest (Ngon Nak Nature Trail), ca. 650 m
- zum Nationalpark: Hat Noppharat Thara - Mu Ko Phi Phi, ca. 6 km
- zum Ortszentrum: Ao Nang, ca. 20 km
- zum Ortszentrum: Krabi, ca. 30 km
- zum Flughafen: Krabi International, ca. 38 km
- ruhig
- Sandstrand

AUSSTATTUNG

- offizielle Landeskategorie: 5 Sterne
- Anzahl Wohneinheiten: 72
- familienfreundlich, luxuriös, elegant, landestypischer Stil
- WLAN, in der gesamten Anlage
- 2 A-la-carte-Restaurants
- Buffetrestaurant
- Bar
- Gartenanlage
- 1 Pool: Sonnenschirme, Liegen

WOHNBEISPIEL

- Deluxe Garden Pool Suite (WD2), 121-150 qm, Gartenblick, Badewanne, Klimaanlage, Minibar kostenpflichtig, Safe, Kaffee/ Tee, Terrasse (möbliert), Garten, Privatpool, Whirlpool
- Partial Ocean Pool Suite (WD3), 91-100 qm, Meerblick (zum Teil),

- Badewanne, Klimaanlage, Minibar kostenpflichtig, Safe, Kaffee/ Tee, Terrasse (möbliert), Privatpool
- Premium Ocean Pool Suite (WM1), 91-100 qm, Meerblick, Badewanne, Klimaanlage, Minibar kostenpflichtig, Safe, Kaffee/ Tee, Terrasse (möbliert), Privatpool
- weitere Unterkünfte buchbar

VERPFLEGUNG

- Frühstück, Halbpension, Vollpension

KINDER

- Kinderclub/Miniclub
- Spielplatz (außen)
- Kinderpool (außen): Wasserrutsche
- Babysitter-Service (kostenpflichtig, auf Anfrage)

ERLEBEN

- Inklusive (teils Fremdanbieter)
 - Fitnessraum
 - Aqua Fitness, Yoga
 - Schnorcheln
 - Stand-Up-Paddling
 - Tagesanimation
 - Sportanimation
- Gegen Gebühr (teils Fremdanbieter)
 - Spa: Banyan Tree Spa, 8 Behandlungsräume
 - Schwimmbereich, Whirlpool
 - Saunabereich
 - Massagen
 - kosmetische Anwendungen

	Hotelpreise pro Person/Nacht in EUR inkl. ÜF						Anf H Leistung KBV20030B	
	Erw.	Kinder	A	B	C	D	E	F
VBOF Beachfront Pool Villa	2	0-2	770	1009	770	637	683	637
WM1F Premium Ocean Pool Suite	2	0-1	403	664	403	342	364	342
WD2F Deluxe Garden Pool Suite	2	0-1	334	492	334	284	300	284
WD3F Partial Ocean Pool Suite	2	0-1	356	534	356	300	318	300
WD3, WD2, WM1, Kind		4-11J.	20	20	20	20	20	20
VBO								
WD3, WD2, WM1, Kinderermäßigung	2-3 J.		-100%	-100%	-100%	-100%	-100%	-100%
VBO								

A: 1.11.-21.12. B: 22.12.-6.1. C: 7.1.-30.4. D: 1.5.-30.6. E: 1.7.-31.8. F: 1.9.-31.10.
 Vollpension (V): Bei Aufenthalt vom 1.11.-31.10. + EUR 104 Halbpension (H): Bei Aufenthalt vom 1.11.-31.10. + EUR 55
 Mindestaufenthalt: 4 Nächte vom 22.12.-6.1., 3 Nächte vom 9.2.-17.2., 28.9.-7.10. An-/Abreise: täglich, obligatorischen Festtagszuschlag bitte im Reisebüro erfragen, auch als Pauschalreise buchbar - Flugmöglichkeiten und Preise erfahren Sie in Ihrem Reisebüro

KRABI



- + Direkt am Klong Muong Strand
- + Das Resort ist in Hanglage und bietet einen wunderbaren Ausblick
- + Lokale Restaurants in Gehdistanz
- + Großer Swimmingpool



Wohnbeispiel Deluxe Sea View



Beyond Resort Krabi ◆◆◆◆

Manch einer sagt, das Hotel habe die beste Strandlage in Krabi. Es liegt besonders malerisch am Klong Muong Beach und fügt sich harmonisch in die Umgebung ein.

Empfehlungsrate **88%**

LAGE

- direkt am Strand
- zum Stadtzentrum: ca. 25 km
- zum Ortszentrum: ca. 12 km
- zum Strand: ca. 10 m
- ruhig, ländlich, Tauchgebiet
- Sandstrand

AUSSTATTUNG

- offizielle Landeskategorie: 5 Sterne
- Anzahl Wohneinheiten: 170
- WLAN, in der gesamten Anlage
- 2 A-la-carte-Restaurants
- Bar
- Gartenanlage
- 1 Pool: Sonnenschirme, Liegen

WOHNBEISPIEL

- Villa Garden (VB1), 46–50 qm, mit Zustellbett, Nebengebäude, Gartenseite, Etage oder Erdgeschoss, Gartenblick (direkt), kombinierter Wohn-/Schlafraum, Klimaanlage, Minibar kostenpflichtig, Safe, Balkon oder Terrasse (möbliert)
- Deluxe Sea View (UDM), 31–35 qm, mit Zustellbett, Deluxe, Poolseite oder Meerseite, Etage, Hauptgebäude, Meerblick oder Buchtblick oder Poolblick (direkt), kombinierter Wohn-/Schlafraum, Klimaanlage, Minibar kostenpflichtig, Safe, Balkon (möbliert)
- Villa Premier Seaview (VMM), 46–50 qm, mit Zustellbett, Etage oder Erdgeschoss, Nebengebäude,

- Meerseite, Meerblick (direkt), kombinierter Wohn-/Schlafraum, Klimaanlage, Minibar kostenpflichtig, Safe, Balkon oder Terrasse (möbliert)
- Suite (WBM), 61–70 qm, mit Zustellbett, Etage, Meerseite, Meerblick (direkt), kombinierter Wohn-/Schlafraum, Klimaanlage, Minibar kostenpflichtig, Safe, Balkon (möbliert)
- weitere Unterkünfte buchbar

VERPFLEGUNG

- Frühstück, Halbpension, Vollpension, All Inclusive

KINDER

- Kinderpool (außen)
- Babysitter-Service (kostenpflichtig)
- Hochstühle im Restaurant
- Zimmerausstattung: Babybett (auf Anfrage)

ERLEBEN

- Inklusive (teils Fremdanbieter)
- Fitnessraum
- Gegen Gebühr (teils Fremdanbieter)
- Spa
- Schnuppertauchen

TIPPS & HINWEISE

- Baden im Meer ist bei Ebbe nur eingeschränkt möglich

Hotelpreise pro Person/Nacht in EUR inkl. ÜF		Anf H Leistung KBV21007B					
		Erw.	Kinder	A	B	C	D
VB1F	Villa Garden	2	0-2	74	98	82	57
UDMF	Deluxe Sea View	2	0-2	82	107	90	66
VMMF	Villa Premier Seaview	2	0-2	98	123	107	82
WBMF	Suite	2	0-2	131	156	139	115
WBM, VB1, VMM, UDM Kind 2-12 J.				26	26	26	26

A: 1.11.-21.12. B: 22.12.-7.1. C: 8.1.-31.3. D: 1.4.-31.10.

Halbpension (H): Bei Aufenthalt vom 1.11.-30.12. + EUR 27, für das erste Kind + EUR 13 (UDM, VB1, VMM, WBM), bei Aufenthalt vom 1.1.-31.10. + EUR 27, für das erste Kind + EUR 13 **All Inclusive (A):** Bei Aufenthalt vom 1.11.-30.12., 1.1.-31.10. + EUR 69, für das erste Kind + EUR 35, bei Aufenthalt vom 31.12.-31.12. + EUR 43, für das erste Kind + EUR 21 **Vollpension (V):** Bei Aufenthalt vom 1.11.-30.12., 1.1.-31.10. + EUR 50, für das erste Kind + EUR 25, bei Aufenthalt vom 31.12.-31.12. + EUR 24, für das erste Kind + EUR 12
An-/Abreise: täglich, obligatorischen Festtagszuschlag bitte im Reisebüro erfragen, auch als Pauschalreise buchbar - Flugmöglichkeiten und Preise erfahren Sie in Ihrem Reisebüro

KLONG MUANG BEACH



Wohnbeispiel Deluxe Sea Facing

- + Modernes und weitläufiges Resort
- + Direkt am Klong Muang-Strand
- + Zimmer mit Clubleistungen buchbar
- + Lokale Restaurants und Geschäfte befinden sich in Gehweite
- + Viele Sportmöglichkeiten

AO NANG BEACH



Wohnbeispiel Deluxe-Pool-Access

- + Eine Oase am ruhigeren Ende des Ao Nang Strandes gelegen
- + Restaurants, Einkaufs- und Unterhaltungsmöglichkeiten in Gehdistanz
- + Zimmer mit Pool Access buchbar
- + Familienfreundlich

Dusit Thani Krabi Beach Resort ♦♦♦♦

Das elegante Komforthotel liegt inmitten eines riesigen Gartens und direkt am ursprünglichen Klong Muang Beach. Ideal für Ruhesuchende aufgrund der etwas abgechiedeneren Lage.

Empfehlungsrate **95%**

- LAGE**
- direkt am Strand: Klong Muang
 - ruhig, Tauchgebiet
 - Sandstrand: flach abfallend
- AUSSTATTUNG**
- offizielle Landeskategorie: 5 Sterne
 - Anzahl Wohneinheiten: 240
 - WLAN, in der gesamten Anlage
 - 4 A-la-carte-Restaurants
 - 2 Pools: Sonnenschirme, Liegen
- WOHNBEISPIEL**
- Deluxe (UD1), 36-40 qm, Nebengebäude, Garten- oder Meerseite, Gartenblick (direkt), Klimaanlage, Balkon oder Terrasse (möbliert)
 - Deluxe Sea Facing (UD2), 36-40 qm, Nebengebäude, Meerseite, Gartenblick oder Seeblick (zum Teil seitlich), Klimaanlage, Balkon oder Terrasse (möbliert)
 - weitere Unterkünfte buchbar

- VERPFLEGUNG**
- Frühstück
- KINDER**
- Kinderclub/Miniclub: 4-12 Jahre
 - Zimmerausstattung: Babybett (auf Anfrage)
- ERLEBEN**
- Inklusive (teils Fremdanbieter)
- Fitnessraum: klimatisiert
 - Tennis: 1 Hartplatz
 - Gegen Gebühr (teils Fremdanbieter)
 - Spa: Mandara Spa, ab 16 Jahre
 - Massagen
 - kosmetische Anwendungen
- TIPPS & HINWEISE**
- Baden im Meer ist bei Ebbe nur eingeschränkt möglich
 - 10% Ermäßigung auf Spa-Anwendungen

Hotelpreise pro Person/Nacht in EUR inkl. ÜF		Anf H Leistung KBV20002B						
		Erw.	Kinder	A	B	C	D	E
UD1F	Deluxe	2	0-2	84	195	92	85	54
UD2F	Deluxe Sea Facing	2	0-2	94	205	102	95	64
UL2F	Club Deluxe	2	0-2	113	225	121	115	80
UM2F	Club Premium Sea Facing	2	0-2	126	238	134	128	97
UD1, UD2	Kind 4-11J.			12	12	12	12	12
UL2, UM2	Kind 4-11J.			49	82	49	49	49

A: 1.11.-24.12. B: 25.12.-7.1. C: 8.1.-29.2. D: 1.3.-31.3. E: 1.4.-31.10.
 Kinder: Bis 3 Jahre 100% **Mindestaufenthalt:** 5 Nächte vom 25.12.-30.12., 5 Nächte vom 31.12.-7.1.
Anreise: täglich **Abreise:** je täglich vom 1.11.-30.12. und vom 1.1.-30.10., auch als Pauschalreise buchbar - Flugmöglichkeiten und Preise erfahren Sie in Ihrem Reisebüro

Centara Ao Nang Beach Resort & Spa ♦♦♦♦

Eine harmonische Farbgebung und moderner Chic innen wie außen. Entspannen unter Palmen mit Blick auf Pool oder Strand. Romantikern sei der traumhafte Sonnenuntergang empfohlen.

- AUSSTATTUNG**
- offizielle Landeskategorie: 4 Sterne
 - Anzahl Wohneinheiten: 179
 - familienfreundlich
 - WLAN, in der gesamten Anlage
 - Buffetrestaurant
 - Restaurant
 - hoteleigene Strandbar, Poolbar
 - 1 Pool: Sonnenschirme, Liegen
- WOHNBEISPIEL**
- Deluxe (UD1), 46-50 qm, Deluxe, Poolblick, Klimaanlage, Minibar kostenpflichtig, Safe, Balkon (möbliert)
 - Premium Deluxe (UM3), 46-50 qm, Deluxe, Premium, Poolblick, Klimaanlage, Minibar kostenpflichtig, Safe, Balkon (möbliert)
 - Deluxe Pool Access (UDQ), 46-50 qm, Deluxe, Poolblick, Klimaanlage, Minibar kostenpflichtig, Safe, Terrasse (möbliert), direkter Poolzugang
- VERPFLEGUNG**
- Frühstück, Halbpension, Vollpension
- KINDER**
- Kinderclub/Miniclub
 - Kinderpool (außen): Wasserrutsche
- ERLEBEN**
- Inklusive (teils Fremdanbieter)
- Massagen
 - Fitnessraum
 - Gegen Gebühr (teils Fremdanbieter)
 - Spa

Hotelpreise pro Person/Nacht in EUR inkl. ÜF		Anf H Leistung KBV20031B						
		Erw.	Kinder	A	B	C	D	E
UD1F	Deluxe	2	0-2	67	102	79	67	48
UDQF	Deluxe Pool Access	2	0-2	94	128	105	94	74
UM3F	Premium Deluxe	2	0-2	77	113	90	79	59
UB6F	Premium Deluxe Pool Terrace	2	0-2	97	133	110	98	79
UB6, UM3, UDQ, UD1	Kinderermäßigung 2-11J.			-100%	-100%	-100%	-100%	-100%

A: 1.11.-24.12. B: 25.12.-5.1. C: 6.1.-29.2. D: 1.3.-15.4. E: 16.4.-31.10.
Vollpension (V): + EUR 26, für das erste Kind + EUR 13 **Halbpension (H):** + EUR 16, für das erste Kind + EUR 8
Mindestaufenthalt: 3 Nächte vom 29.12.-1.1. **An-/Abreise:** täglich, auch als Pauschalreise buchbar - Flugmöglichkeiten und Preise erfahren Sie in Ihrem Reisebüro

AO NANG BEACH

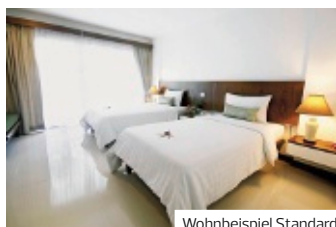

Wohnbeispiel Standard

- + In der Ao Nang Bucht gelegen
- + Inmitten einer traumhaften tropischen Kulisse gelegen
- + Weitläufige Hotelanlage mit einem künstlichen See
- + Spa-Bereich

AO NANG BEACH

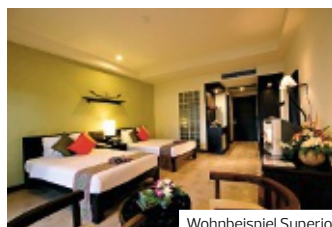

Wohnbeispiel Superior

- + In Strandnähe gelegen
- + Das Zentrum von Ao Nang ist in Gehweite erreichbar
- + Poollandschaft
- + Das Resort liegt in einem kleinen tropischen Garten
- + Restaurant und Bar

Peace Laguna Resort ♦♦♦♦

Sympathische Ferienanlage mit 149 Zimmern, die auf mehrere Hotelgebäude und ebenerdige oder 1-stöckige Bungalows inmitten des tropischen Gartens verteilt sind.

Empfehlungsrate **79%**

LAGE

- zum Strand: Ao Nang Bucht, ca. 300 m
- zum Stadtzentrum: ca. 13 km
- zum Ortszentrum: ca. 100 m
- zentral, ruhig
- Sandstrand

AUSSTATTUNG

- offizielle Landeskategorie: 4 Sterne
- Anzahl Wohneinheiten: 149
- WLAN, in der gesamten Anlage
- 2 À-la-carte-Restaurants
- Gartenanlage
- 3 Pools: Sonnenschirme, Liegen

WOHNBEISPIEL

- Standard (UG1), 36-40 qm, Hauptgebäude, kombinierter Wohn-/Schlafraum, Klimaanlage, Safe, Balkon oder Terrasse (möbliert)
- Superior (US1), 51-60 qm, Superior, Gartenblick (direkt), kombinierter

- Wohn-/Schlafraum, Klimaanlage, Safe, Balkon oder Terrasse (möbliert)
- weitere Unterkünfte buchbar

VERPFLEGUNG

- Frühstück, Halbpension, Vollpension, All Inclusive

KINDER

- Kinderclub/Miniclub: 2-6 Jahre, 7-12 Jahre
- Spielplatz (innen), 30 qm
- Kletterpark
- Hochstühle im Restaurant
- Zimmerausstattung: Babybett (auf Anfrage)

ERLEBEN

- Inklusive (teils Fremdanbieter)
- Fitnessraum
- Gegen Gebühr (teils Fremdanbieter)
- Spa

Hotelpreise pro Person/Nacht in EUR inkl. ÜF		Anf H Leistung KBV21001B						
		Erw.	Kinder	A	B	C	D	E
BD1F	Deluxe Cottage	2	0-2	81	86	112	86	65
UG1F	Standard	2	0-1	49	56	78	58	39
US1F	Superior	2	0-2	53	67	93	67	49
US2F	Superior Cottage	2	0-2	70	78	101	78	55
US2, US1, UG1, BD1	Kind	4-11 J.		16	16	16	16	16
US2, US1, UG1, BD1	Kinderermäßigung	2-3 J.		-100%	-100%	-100%	-100%	-100%
A: 1.11.-30.11. B: 1.12.-24.12. C: 25.12.-6.1. D: 7.1.-31.3. E: 1.4.-31.10.								

All Inclusive (A): Bei Aufenthalt vom 1.11.-30.12. + EUR 71 bei Aufenthalt vom 31.12.-31.12. + EUR 33, bei Aufenthalt vom 1.1.-31.10. + EUR 71 **Vollpension (V):** Bei Aufenthalt vom 1.11.-30.12., 1.1.-31.10. + EUR 38, bei Aufenthalt vom 31.12.-31.12. + EUR 17 **Halbpension (H):** Bei Aufenthalt vom 1.11.-30.12., 1.1.-31.10. + EUR 21, bei Aufenthalt vom 31.12.-31.12. + EUR 0 **Mindestaufenthalt:** 3 Nächte vom 28.12.-31.12. **An-/Abreise:** täglich. Obligatorischer Festtagszuschlag lt. System. Auch als Pauschalreise buchbar - Flugmöglichkeiten und Preise erfahren Sie in Ihrem Reisebüro.

Krabi La Playa Resort ♦♦♦♦

In einem der Whirlpools die wohltuende Wirkung des Wassers genießen oder an der Swim-up-Bar gemütlich einen Cocktail trinken: Die Poolanlage des Resorts lädt zum Entspannen ein.

LAGE

- zum Strand: Nopparat Thara Strand, ca. 600 m
- zum Ortszentrum: Ao Nang, ca. 200 m
- zentral, ruhig, Kurort, Tauchgebiet
- Sandstrand: von der Anlage getrennt durch Straße

AUSSTATTUNG

- offizielle Landeskategorie: 3,5 Sterne
- Anzahl Wohneinheiten: 123
- landestypischer Stil
- WLAN, in der gesamten Anlage
- À-la-carte-Restaurant
- Bar
- Gartenanlage
- 2 Pools

WOHNBEISPIEL

- Superior (US1), 46-50 qm, Gartenseite oder Poolseite, Erdgeschoss, Gartenblick oder

- Poolblick (zum Teil seitlich), kombinierter Wohn-/Schlafraum, Klimaanlage, Minibar kostenpflichtig, Safe, Balkon oder Terrasse (möbliert)
- weitere Unterkünfte buchbar

VERPFLEGUNG

- Frühstück

KINDER

- Kinderclub/Miniclub: 2-12 Jahre
- Kinderpool (außen)
- Babysitter-Service (kostenpflichtig)
- Kindermenü

ERLEBEN

- Inklusive (teils Fremdanbieter)
- Fitnessraum
- Gegen Gebühr (teils Fremdanbieter)
- Spa

Hotelpreise pro Person/Nacht in EUR inkl. ÜF		Anf H Leistung KBV21006B					
		Erw.	Kinder	A	B	C	D
UD1F	Deluxe	2	0-2	49	80	62	32
UM2F	Deluxe Premier	2	0-2	46	80	59	30
UM1F	Premier	2	0-2	44	75	57	26
US1F	Superior	2	0-2	41	72	54	24
US1, UM1, UM2, UD1	Kind	4-12 J.		34	34	34	23
US1, UM1, UM2, UD1	Kinderermäßigung	2-3 J.		-100%	-100%	-100%	-100%
A: 1.11.-23.12. B: 24.12.-7.1. C: 8.1.-31.3. D: 1.4.-31.10.							
Vollpension (V): + EUR 36 Halbpension (H): + EUR 21							
Mindestaufenthalt: 4 Nächte vom 28.12.-2.1. An-/Abreise: täglich, außer am 31.12.							
Auch als Pauschalreise buchbar - Flugmöglichkeiten und Preise erfahren Sie in Ihrem Reisebüro							

AO NANG BEACH

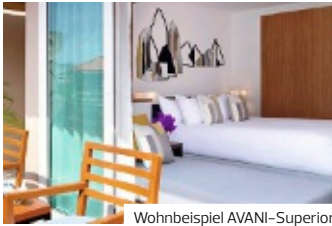

Wohnbeispiel AVANI-Superior

- + Im Herzen von Ao Nang gelegen
- + Weitläufige Anlage im Mangrovenwald
- + Strand ist in Gehweite entfernt

KOH LANTA



Wohnbeispiel Deluxe

- + Infinity Pool direkt am Strand
- + Weitläufiges Resort
- + Tropische Gartenlandschaft
- + Im traditionellen Thai-Stil

AVANI Ao Nang Cliff Krabi Resort ♦♦♦♦

Einzigartiges Resort mit Dschungel-Feeling durch unvergleichliche Lage inmitten der traumhaften Flora und Fauna. Strand- und Shoppingmöglichkeiten in der Nähe.

LAGE

- zum Strand: ca. 800 m
- zum Ortszentrum: ca. 500 m
- zum Flughafen: Krabi, ca. 25 km
- zentral

AUSSTATTUNG

- offizielle Landeskategorie: 4 Sterne
- Anzahl Wohneinheiten: 178
- WLAN, in der gesamten Anlage
- 2 À-la-carte-Restaurants
- Buffetrestaurant
- Poolbar, Bar
- Gartenanlage
- 1 Pool: Sonnenschirme, Liegen, Badetuch

WOHNBEISPIEL

- Avani (UB1), 46-50 qm, Erdgeschoss, kombinierter Wohn-/Schlafraum, Dusche, Klimaanlage, Minibar kostenpflichtig, Safe, Kühlschrank, Terrasse (möbliert)

- Avani Superior (US1), 46-50 qm, Superior, Etage, Bergblick, kombinierter Wohn-/Schlafraum, Dusche, Klimaanlage, Minibar kostenpflichtig, Safe, Kühlschrank, Balkon (möbliert)
- weitere Unterkünfte buchbar

VERPFLEGUNG

- Frühstück, Halbpension, Vollpension

KINDER

- Kinderpool (außen)
- Zimmerausstattung: Babybett

ERLEBEN

- Inklusive (teils Fremdanbieter)
 - Fitnessraum
 - Gegen Gebühr (teils Fremdanbieter)
 - Spa
 - Massagen
 - Fahrradverleih

Rawi Warin Resort & Spa ♦♦♦♦♦

Das exklusive Luxushotel genießt eine bezaubernde Lage. Highlights des Resorts sind der 1000 m² große Infinity Pool direkt am Strand und der im Meer gelegene Ocean Swimming Pool.

LAGE

- direkt am Strand
- Sandstrand

AUSSTATTUNG

- offizielle Landeskategorie: 5 Sterne
- Anzahl Wohneinheiten: 185
- Parkplatz
- WLAN, in der gesamten Anlage
- 4 À-la-carte-Restaurants
- Poolbar, 4 Bars
- Gartenanlage
- 2 Pools: Sonnenschirme, Liegestühle
- 1 Pool: nur für Erwachsene, Sonnenschirme, Liegestühle
- 1 Pool: Infinity-Pool, Sonnenschirme, Liegestühle

WOHNBEISPIEL

- Deluxe (UD1), 41-45 qm, Nebengebäude, Bergseite, Gartenblick, kombinierter Wohn-/

- Schlafraum, 1 Doppelbett (Kingsize), 1 Bad, Klimaanlage, Safe, Balkon (möbliert)
- Pond (UD2), 41-45 qm, Gartenseite, Gartenblick, kombinierter Wohn-/Schlafraum, 2 Doppelbetten (Queensize), 1 Bad, Klimaanlage, Safe, Balkon (möbliert)
- weitere Unterkünfte buchbar

VERPFLEGUNG

- Frühstück, Halbpension

KINDER

- Zimmerausstattung: Babybett (auf Anfrage)

ERLEBEN

- Inklusive (teils Fremdanbieter)
 - Fitnessraum
 - Gegen Gebühr (teils Fremdanbieter)
 - Wellness-Center
 - Fahrradverleih

Hotelpreise pro Person/Nacht in EUR inkl. ÜF		Anf H Leistung KBV20023B						
		Erw.	Kinder	A	B	C	D	E
UB1F	Avani	2	0-2	53	79	65	53	33
US1F	Avani Superior	2	0-2	56	87	71	56	35
UBMF	Avani Sea View	2	0-2	61	90	75	61	44
USMF	Avani Superior Sea View	2	0-2	87	105	94	87	62
US1,USM,UB1,UBM	Kind	4-11J.		23	23	23	23	23
US1,USM,UB1,UBM	Kinderermäßigung	2-3J.		-100%	-100%	-100%	-100%	-100%

A: 1.11.-23.12. B: 24.12.-7.1. C: 8.1.-31.3. D: 1.4.-15.4. E: 16.4.-31.10.

Vollpension (V): + EUR 41 Halbpension (H): + EUR 24 Mindestaufenthalt: 3 Nächte vom 29.12.-2.1. An-/Abreise: täglich

Auch als Pauschalreise buchbar - Flugmöglichkeiten und Preise erfahren Sie in Ihrem Reisebüro

Hotelpreise pro Person/Nacht in EUR inkl. ÜF		Anf H Leistung KBV40005B						
		Erw.	Kinder	A	B	C	D	E
UD1F	Deluxe	2	0-2	67	84	132	90	47
UD2F	Pond	2	0-2	77	98	159	107	57
VB5F	Sunset Pool Villa	2	0-1	239	239	333	252	180
VB1F	Villa	2	0-1	89	123	195	133	68
VB1,VB5,UD2,UD1	Kind	2-5J.		49	49	49	49	49
VB1,VB5,UD2,UD1	Kind	6-11J.		49	49	49	49	49

A: 1.11.-14.11. B: 15.11.-22.12. C: 23.12.-10.1. D: 11.1.-31.3. E: 1.4.-31.10.

Vollpension (V): + EUR 47 (UD1 UD2 VB1 VB5 VBO) Halbpension (H): + EUR 27 An-/Abreise: täglich, auch als Pauschalreise buchbar - Flugmöglichkeiten und Preise erfahren Sie in Ihrem Reisebüro

KOH LANTA



Wohnbeispiel Garden Pavilion

- + Direkte Strandlage
- + Ideal für Ruhesuchende
- + Tropische Gartenlandschaft

KOH LANTA

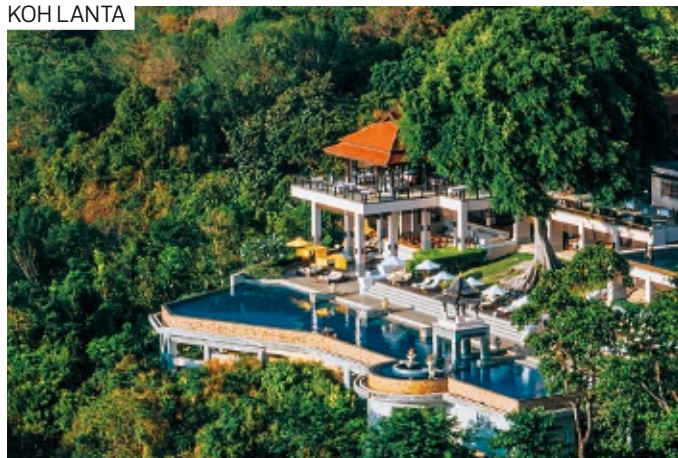

Wohnbeispiel Deluxe

- + Im Süden von Koh Lanta
- + Direkt am Strand gelegen
- + Luxuriöses Resort in einer weitläufigen tropischen Gartenanlage
- + 2 Salzwasserpools und ein integrierter Kinderpool
- + Großes Sportangebot, Spa

Layana Resort & Spa ♦♦♦♦

Diese Ruheoase mitten im Regenwald und am 3 km langen Long Beach ist erwachsenen Gästen vorbehalten. Genießen Sie Ihre Privatsphäre – das Boutique-Resort hat nur 57 Zimmer.

CHARME

Honeymoon

Empfehlungsrate **96%**

LAGE

- direkt am Strand: Long Beach
- ruhig
- Sandstrand

AUSSTATTUNG

- offizielle Landeskategorie: 5 Sterne
- Anzahl Wohneinheiten: 57
- WLAN, in der gesamten Anlage
- À-la-carte-Restaurant
- hoteleigene Strandbar, Poolbar
- Transferservice (kostenpflichtig)
- Gartenanlage
- 1 Pool: 25 m Sportpool, Sonnenschirme, Liegen
- 1 Pool: Infinity-Pool, Sonnenschirme, Liegen

WOHNBEISPIEL

- Garden Pavilion (UBG), 46–50 qm, Gartenblick, Klimaanlage, Minibar kostenpflichtig, Safe, Balkon (möbliert)

- Grand Garden Pavilion (UB2), 51–60 qm, Erdgeschoss oder Etage, 1., Gartenblick, Klimaanlage, Minibar kostenpflichtig, Safe, Balkon oder Terrasse (möbliert), direkter Poolzugang (bei Lage im Erdgeschoss)
- weitere Unterkünfte buchbar

VERPFLEGUNG

- Frühstück, Halbpension, Vollpension

ERLEBEN

- Inklusive (teils Fremdanbieter)
 - Fitnessraum: klimatisiert
 - Kajak
 - Stand-Up-Paddling
- Gegen Gebühr (teils Fremdanbieter)
 - Spa: Linger Longer Spa
 - Schnorcheln

TIPPS & HINWEISE

- nur für Erwachsene ab 18 Jahre

Pimalai Resort & Spa ♦♦♦♦

Umgeben von tropischer Vegetation ist dieses Resort eine Oase für Ruhesuchende. Türkisblaues Wasser und der Sandstrand bieten ein paradiesisches Panorama & laden zum Sonnenbaden ein.

PREMIUM

LAGE

- direkt am Strand: Kantiang Bucht
- zum Nationalpark: Lanta Marina, ca. 14 km
- zum Nationalpark: Mu Ko Lanta, ca. 6 km
- ruhig
- Sandstrand: flach abfallend, über Treppen erreichbar

AUSSTATTUNG

- offizielle Landeskategorie: 5 Sterne
- Anzahl Wohneinheiten: 121
- nachhaltig, luxuriös, komfortabel
- WLAN, in der gesamten Anlage
- Boutique
- 4 À-la-carte-Restaurants
- Café, Poolbar, Weinbar
- 2 Pools: Infinity-Pool, Schirme, Liegen

WOHNBEISPIEL

- Deluxe (UD1), 46–50 qm, Deluxe, Klimaanlage,

- Minibar kostenpflichtig, Safe, Kaffee/ Tee, Balkon
- weitere Unterkünfte buchbar

VERPFLEGUNG

- Frühstück, Halbpension

KINDER

- Kinderpool (außen)
- Zimmerausstattung: Babybett

ERLEBEN

- Inklusive (teils Fremdanbieter)
 - Beachvolleyball
 - Fitnessraum
 - Windsurfen
 - Tennis: 2 Hartplätze
 - Badminton
 - Fahrradverleih
- Gegen Gebühr (teils Fremdanbieter)
 - Spa: Pimalai Spa
 - Massagen
 - Yoga

Hotelpreise pro Person/Nacht in EUR inkl. ÜF		Anf H Leistung KBV41001B							
		Erw.	Kinder	A	B	C	D	E	F
UBGF	Garden Pavilion	2	0	174	246	177	94	91	92
UB2F	Grand Garden Pavilion	2	0	206	279	210	126	125	125
WB1F	Terrace Suite	2	0	223	295	226	143	141	141
VB1F	Beach Villa	2	0	282	347	287	197	189	189

A: 111.–20.12. B: 21.12.–10.1. C: 11.1.–31.3. D: 1.4.–30.4. E: 1.5.–30.9. F: 1.10.–31.10.
Vollpension (V): Bei Aufenthalt vom 1.11.–31.10. + EUR 66 **Halbpension (H):** Bei Aufenthalt vom 1.11.–31.10. + EUR 39 **Mindestaufenthalt:** 7 Nächte vom 21.12.–10.1. **Anreise:** täglich
Abreise: je täglich 1.11.–30.12., 1.1.–31.10., obligatorischen Festtagszuschlag bitte im Reisebüro erfragen, auch als Pauschalreise buchbar – Flugmöglichkeiten und Preise erfahren Sie in Ihrem Reisebüro

Hotelpreise pro Person/Nacht in EUR inkl. ÜF		Anf H Leistung KBV40002B				
		Erw.	Kinder	A	B	C
UD1F	Deluxe	2	0-1	168	297	97
W1GF	Pavilion Suite 1 Bedroom Garden View	2	0-2	272	434	159
WB1F	Beach Side Pavilion Suite 1 Bedroom	2	0-2	333	490	192
VBOF	Beach Villa 1 bedroom with Shared Pool	2	0-2	340	518	219
WB1, W1G, UD1, VBO	Kind		4-12 J.	34	34	18
WB1, W1G, UD1, VBO	Kinderermäßigung		2-3 J.	-100%	-100%	-100%

A: 1.11.–20.12., 1.1.–30.4. B: 21.12.–10.1. C: 1.5.–31.10.
Halbpension (H): + EUR 43 **Mindestaufenthalt:** 5 Nächte vom 26.12.–3.1. **An-/Abreise:** täglich, auch als Pauschalreise buchbar – Flugmöglichkeiten und Preise erfahren Sie in Ihrem Reisebüro

KOH LANTA

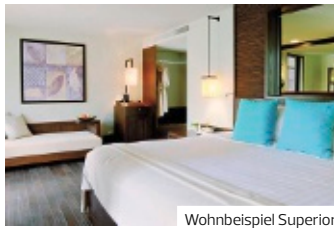

Wohnbeispiel Superior

- + Direkt am langen Sandstrand gelegen
- + Modernes Resort in einer weitläufigen Gartenanlage
- + Lokale Restaurants und kleine Geschäfte in Gehdistanz

KOH LANTA



Wohnbeispiel Superior Bungalow

- + In einer kleinen Privatbucht
- + In Hanglage gelegen
- + Traditionelle Bungalowanlage mit einzelnen, auf Pfählen stehenden Bungalows.

Twin Lotus Resort & Spa ♦♦♦♦

An der Westküste Koh Lantas erwartet Sie dieses moderne Hotel. Es liegt direkt am Klong Dao Beach und ermöglicht ruhigen Urlaub dank Adults-only-Konzept.

Adults only

LAGE

- direkt am Strand: Klong Dao
- zum Ortszentrum: Fischerdorf Saladan, ca. 2,50 km
- ruhig
- Sandstrand: flach abfallend

AUSSTATTUNG

- offizielle Landeskategorie: 4 Sterne
- Anzahl Gebäude: 1, Anzahl Wohneinheiten: 129
- WLAN, in der gesamten Anlage
- 1 À-la-carte-, 1 Buffetrestaurant
- Bar
- Gartenanlage
- 2 Pools: Sonnenschirme, Liegen

WOHNBEISPIEL

- Superior (US1), 36-40 qm, Gartenblick, Dusche, Klimaanlage, Minibar kostenpflichtig, Safe, Kaffee/ Tee, Balkon oder Terrasse (möbliert), bei Ankunft im Zimmer Obst

- Deluxe (UD1), 31-35 qm, Gartenblick, Dusche, Badewanne, Klimaanlage, Minibar kostenpflichtig, Safe, Kaffee/ Tee, Balkon oder Terrasse (möbliert), bei Ankunft im Zimmer Obst
- weitere Unterkünfte buchbar

VERPFLEGUNG

- Frühstück, Halbpension, Vollpension, All Inclusive

ERLEBEN

- Inklusive (teils Fremdanbieter)
 - Fitnessraum
 - Schnorcheln
 - Gegen Gebühr (teils Fremdanbieter)
 - Spa: Twin Lotus Resort Koh Lanta Spa
 - Massagen
 - kosmetische Anwendungen
 - Fahrradverleih

LAGE

- direkt am Strand
- zum Flughafen: Krabi, ca. 70 km
- zum Ortszentrum: ca. 2 km
- ruhig, am Wald
- Sandstrand

AUSSTATTUNG

- offizielle Landeskategorie: 3 Sterne
- Anzahl Wohneinheiten: 32
- einfach, landestypischer Stil
- WLAN, kostenpflichtig
- À-la-carte-Restaurant
- hoteleigene Strandbar
- Gartenanlage
- 1 Pool

WOHNBEISPIEL

- Superior Bungalow (BS1), 16-20 qm, Superior, Dusche, Klimaanlage, Minibar kostenpflichtig, Safe, Balkon
- Seaview Bungalow (BSM), 16-20 qm, Meerblick, Dusche, Klimaanlage, Minibar kostenpflichtig, Safe, Balkon (möbliert)

VERPFLEGUNG

- Frühstück

KINDER

- Kinderpool (außen)

ERLEBEN

- Gegen Gebühr (teils Fremdanbieter)
 - Schnorcheln
 - Fahrradverleih
 - Verleih Tauchausrüstung
 - Schnuppertauchen

Hotelpreise pro Person/Nacht in EUR inkl. ÜF Anf H Leistung KBV40007B

	Erw.	Kinder	A	B	C	D
UD1F Deluxe	2	0	91	129	99	52
VBGF Garden Villa	2	0	107	145	116	67
US1F Superior	2	0	83	121	91	44
US2F Private Superior	2	0	85	122	93	47
US2,VBG,UD1 Kind 2-17 J.			1	1	1	1

A: 1.11.-25.12. B: 26.12.-5.1. C: 6.1.-31.3. D: 1.4.-31.10.

All Inclusive (A): Bei Aufenthalt vom 1.11.-30.12. + EUR 63, bei Aufenthalt vom 31.12.-31.12. + EUR 38, bei Aufenthalt vom 1.1.-31.10. + EUR 63

Vollpension (V): Bei Aufenthalt vom 1.11.-30.12., 1.1.-31.10. + EUR 44, bei Aufenthalt vom 31.12.-31.12. + EUR 19

Halbpension (H): Bei Aufenthalt vom 1.11.-30.12., 1.1.-31.10. + EUR 25 Mindestaufenthalt: 3 Nächte vom 26.12.-5.1. An-/Abreise: täglich, obligatorischen Festtagszuschlag bitte im Reisebüro erfragen, auch als Pauschalreise buchbar - Flugmöglichkeiten und Preise erfahren Sie in Ihrem Reisebüro.

Hotelpreise pro Person/Nacht in EUR inkl. ÜF Anf H Leistung KBV40008B

	Erw.	Kinder	A	B	C	D
BSMF Seaview Bungalows	2	0-2	64	80	64	28
BS1F Superior Bungalow	2	0-2	43	62	43	21
BS1.BSM Kind 6-11J.			13	13	13	13
BS1.BSM Kinderermäßigung 2-5 J.			-100%	-100%	-100%	-100%

A: 1.11.-19.12. B: 20.12.-10.1. C: 11.1.-15.4. D: 16.4.-31.10.

An-/Abreise: täglich, obligatorischen Festtagszuschlag bitte im Reisebüro erfragen, auch als Pauschalreise buchbar - Flugmöglichkeiten und Preise erfahren Sie in Ihrem Reisebüro

Malaysia



Alte Kolonialbauten und futuristische Bauwerke, üppige Dschungel und herrliche Traumstrände – die malaiische Halbinsel ist voller spannender Kontraste. In den Nationalparks Borneos verbergen sich wahre Schätze einer unberührten Natur. Über allem thront der mächtige Mount Kinabalu als höchster Berg Südostasiens.

ÜBERBLICK

Hauptstadt	Kuala Lumpur
Flughäfen	Kuala Lumpur (KUL), Penang (PEN), Lankawi (LGK), Kuching (KCH), Kota Kinabalu (BKI)
Sprache	Malaysisch oder Bahasa Malaysia
Zweitsprache	Englisch
Währung	Malaysischer Ringgit (MYR)

LAND UND LEUTE

Malaysia bildet in Südostasien den Übergang zwischen dem Festland Hinterindiens und der indonesischen Inselwelt. Der westliche Teil liegt auf dem asiatischen Festland und der Osten mit den Provinzen Sabah und Sarawak auf der Nordseite Borneos, der drittgrößten Insel der Erde. Ein Land der Kontraste, das seinen ureigenen Charakter, Charme und seine Traditionen erhalten hat. Erleben Sie die vielfältigen Facetten Malaysias: uralte Regenwälder, kosmopolitische und historische Städte, traumhafte Inseln und Strände, mächtige Berge sowie die Herzlichkeit der Malaysier.

Malaysia ist zudem kulturell ein bunter Cocktail. Prächtige Moscheen stehen neben bunten Hindutempeln, Kolonialbauten von Portugiesen, Niederländern und Briten neben modernen Wolkenkratzern und auf den Märkten duftet es nach Spezialitäten aus aller Herren Länder. Kulinarisch ein Gourmetparadies, das seinesgleichen sucht, landschaftlich ein Eldorado für Abenteuer und Aktive und obendrein ein Paradies für Strandurlaub und Erholung. Beeindruckende Gegensätze und die Vielzahl der Impressionen lassen Ihren Aufenthalt in Malaysia zu einem unvergesslichen Erlebnis werden.

SPEZIALITÄT

Laksa: cremig-würzige Kokos-Currysuppe mit Nudeln in verschiedenen Variationen und Schärfegraden

Nasi Lemak (Nationalgericht): Reis in Kokosnussmilch eingewickelt in Bananenblätter mit würzigem Fleisch.

TRANSFERS NACH WUNSCH

Mit DERTOUR beginnt die Entspannung schon bei der Anreise. Dazu gehört auch ein Transfer nach Maß! Je nach Flugziel sind oft verschiedene Transfers zum Hotel buchbar, zum Beispiel per Bus oder als Privattransfer. Wählen Sie einfach die Variante, die Ihnen am besten gefällt!

Die zubuchbaren Transfer-Möglichkeiten zu Ihrem Wunschhotel finden Sie auf den Seiten 326 – 332 und bei der Hotel- oder Rundreisenbeschreibung auf www.informierender.de



Wat Chayamangkalaram, George Town



Borneo



Taman-Negara-Nationalpark



Cameron Highlands



Kuala Lumpur

IHRE URLAUBSREGIONEN

Westmalaysia

Die Halbinsel erstreckt sich zwischen Thailand im Norden und Singapur im Süden. Obwohl sie nicht einmal die Hälfte der gesamten Landesfläche ausmacht, leben 80 Prozent der Bevölkerung in diesem Teil des Landes. Aber auch der Taman-Negara-Nationalpark mit dem ältesten unberührten Urwald der Welt befindet sich hier. Er ist Heimat für unzählige Tier- und Pflanzenarten. Von den gut ausgeschilderten Treckingpfaden, Aussichtspunkten und Baumkronen-Hängebrücken sind naturnahe Beobachtungen möglich, die unvergessliche Augenblicke versprechen.

Kuala Lumpur

Die Bundeshauptstadt Kuala Lumpur, bedeutendes Handels- und Geschäftszentrum, liegt etwa in der Mitte der Halbinsel Malaysia, ca. 35 km von der Westküste entfernt. Nachts verwandelt sich die Stadt in ein wahres Wunderland der Lichter und trägt zurecht den Beinamen „Gartenstadt der Lichter“. Zu den wichtigsten Sehenswürdigkeiten zählen die imposanten Petronas Twin Towers – die höchsten Zwillingstürme der Welt.

Cameron Highlands

Auf etwa 1.500 m Seehöhe wird seit fast einem Jahrhundert Tee angebaut. Das Klima ist angenehm kühl und der Anblick der weitläufigen, sanft hügeligen Natur atemberaubend. Neben den zahllosen Teeplantagen finden sich hier auch einzigartige Naturjuwelen wie der Mossy Forest (Mooswald). Der Wanderweg wird von moosbewachsenen Bäumen und unzähligen tropischen Pflanzen gesäumt. Ein einzigartiges Naturerlebnis!

Insel Langkawi

Langkawi gilt als beliebteste Badeinsel Malaysias. Die schönsten Strände sind Pantai Tengah und das lebhafteste Urlaubszentrum Pantai Cenang. Ruhesuchende finden ihr Paradies in der Burau Bay oder Datai Bay, umgeben von üppiger Natur.

Insel Penang

Penang besticht durch seine reiche Kolonialgeschichte, vor allem mit George Town als eine Stadt voller Geschichte. Zu den Highlights zählt der Penang Vogelpark. Erholung bieten die Urlaubsorte an der Nordküste.

Borneo

Die dichten Regenwälder der Insel sind die Heimat der wohl beliebtesten und doch am stärksten gefährdeten Tiere Asiens. Orang-Utans lassen sich hier in ihrem natürlichen Lebensraum beobachten. Nasenaffen, Zwergelefanten, Nashornvögel und Malaienbären: Die schier unendliche Fülle seltener Arten fasziniert den Besucher auf Borneo genauso wie spektakuläre Höhlensysteme, wilde Flussläufe und eine beeindruckende Unterwasserwelt.



z.B. vom 27.11. bis 11.12.
15 Tage/14 Nächte ab Kuala Lumpur/
bis Kota Kinabalu It. Ausschreibung
pro Person bei 2 Erw.

€ 2.616

- **Malacca: Den Holländern auf der Spur!**
- **Tee und Erdbeeren: die Cameron Highlands**
- **Ursprüngliches Borneo: Orang Utans und Urvölker im Langhaus**
- **Canopy Walk: Über Hängebrücken durch die Baumwipfel spazieren**



Teeplantage, Cameron Highlands



Masjid Jamek Moschee, Kuala Lumpur



Sultan Abdul Samad Gebäude, Kuala Lumpur

Best of Malaysia

Entdecken Sie ein Land, in dem unterschiedlichste Kulturen zu Hause sind. Das moderne Malaysia finden Sie im Westen des Landes, besonders im hypermodernen Kuala Lumpur. Dschungellandschaften und Naturvölker warten im ursprünglichen Borneo auf Sie.

Kleine Gruppen

- + Auch als Privatreise buchbar
- + Individuelle Verlängerungen
- + Viele Mahlzeiten inklusive

1. Tag: Kuala Lumpur

(Mo) Ankunft in Kuala Lumpur und Transfer zum Hotel. Eine Nacht im Swiss Garden Bukit Bintang.

2. Tag: Kuala Lumpur – Malacca

(Di) Um ca. 8.30 Uhr starten Sie in die UNESCO-Weltkulturerbe-Stadt Malacca. Hier besichtigen Sie unter anderem die St. Peter's Church, die älteste christliche Kirche in Malaysia. Sie fahren an einem großen chinesischen Friedhof aus dem 17. Jh. vorbei und sehen ebenfalls das Stadthuys und den Cheng Hoon Teng Tempel, der zu den ältesten in ganz Malaysia zählt. Ebenfalls führt Sie Ihr Ausflug zu der im Jahr 1511 erbauten, portugiesischen Festung Porta de Santiago und zu den Ruinen der St. Paul's Kirche, in der einst St. Francis Xavier begraben wurde. In der Jonker Street können Sie bummeln und die unzähligen Antiquitäten bewundern, die dort zum Verkauf stehen. Das Mittagessen nehmen Sie in einem lokalen Restaurant ein und genießen danach eine ca. 40-minütige Bootsfahrt auf dem Malacca-Fluss, um vom Wasser aus die historischen Gebäude und ein Fischerdorf zu bewundern. Eine Nacht im The Pines Malacca Hotel. Ca. 145 km. (F, M)

3. Tag: Malacca – Kuala Lumpur

(Mi) Am Morgen fahren Sie zurück nach Kuala Lumpur. Heute steht eine Stadtrundfahrt auf dem Programm. Sie machen einen Fotostopp an den Petronas Twin Towers und fahren hinauf zur Petronas Sky Bridge. Weitere Fotostops machen Sie an der Nationalmoschee und am Königspalast und besuchen danach das Sultan Abdul Samad-Gebäude sowie den Cricket-Club. Danach Check-in in Ihrem Übernachtungshotel. Am Abend entdecken Sie Chinatown bei Nacht. Sie besuchen die lebhaften Märkte dieses Stadtviertels. Außerdem besuchen Sie den Sri Mariamman-Tempel,

wo Sie die chinesische Tradition sehr gut miterleben können. 2 Nächte im Swiss Garden Bukit Bintang. Ca. 145 km (F, A)

4. Tag: Kuala Lumpur

(Do) Der Vormittag steht Ihnen für eigene Unternehmungen zur freien Verfügung. Am Nachmittag fahren Sie nach Kuala Selangor (ca. 90 Min. Fahrt), um das ländliche Malaysia kennen zu lernen. Fischfang und Ackerbau gehören zu den Haupteinnahmequellen dieser Region und das Landschaftsbild ist geprägt von Palmen und Kautschukplantagen. Sie besuchen ein chinesisches Fischerdorf und essen dort zu Abend bevor Sie später am Abend bei einer Bootsfahrt auf dem Fluss die unzähligen Glühwürmchen beobachten können. Tausende von kleinen Lichtern tauchen das von Mangroven gesäumte Ufer in ein romantisches Licht. (F, A)

5. Tag: Kuala Lumpur – Cameron Highlands

(Fr) Morgens Abfahrt in Richtung Cameron Highlands. Auf dem Weg, etwas außerhalb von Kuala Lumpur, erreichen Sie die berühmten Batu-Höhlen. Dort erklimmen Sie die 272 Stufen zum Hindu-Tempel und besichtigen diesen. Weiter geht die Fahrt Richtung Norden. Unterwegs halten Sie am Lata Iskandar Wasserfall. Sie erreichen die Cameron Highlands, die sich mit ihrem angenehmen Klima auf ca. 1540 Metern befinden, am Nachmittag, 2 Nächte im Strawberry Park Resort. Ca. 121 km (F)

6. Tag: Cameron Highlands

(Sa) Sie erkunden auf einer Halbtagestour den malerischen Ort. Sie besuchen eine Teeplantage und haben im Anschluss die Gelegenheit, über den örtlichen Markt zu bummeln und dem regen Treiben beizuwohnen. Sie machen einen Foto-Stopp bei einer Gemüse- und Erdbeerfarm und besuchen im Anschluss eine Schmetterlingsfarm und das Time Tunnel Museum. Sie spazieren rund um Tanah Rata, bevor Sie zum Hotel zurückkehren. (F)



Nationalpark Bako, Kuching

7. Tag: Cameron Highlands – Penang

(So) Die Fahrt geht weiter nach Penang. Unterwegs halten Sie an dem Perka Tong Höhlentempel. Über die viertlängste Brücke Südostasiens erreichen Sie Penang. Sie besuchen eines von sechs chinesischen Wasserdörfern (Pfahlbaudorf), das auf Bootsstegen errichtet ist, bevor Sie Ihr Hotel erreichen. Am Abend schlendern Sie gemeinsam über den Pasar Malam Nachtmarkt (wetterabhängig). 2 Nächte im Areca Hotel. Ca. 90 km (F, A)

8. Tag: Penang

(Mo) Sie besichtigen heute das historische Georgetown, darunter die Statue des liegenden Buddhas im Tempel Wat Chayamangkalaram. Danach schauen Sie sich den burmesischen Tempel Dhammikarama an. In der „Straße der Harmonie“ sehen Sie, wie eine christliche Kirche, ein chinesischer Tempel, ein Hindu-Tempel und eine Moschee hier friedlich nebeneinander existieren. Hübsche Holzschnitzereien bewundern Sie in der Halle von Khoo Kongsi und machen kurz Halt am Fort Cornwallis. (F, M)

9. Tag: Penang – Kuching

(Di) Am frühen Morgen Transfer zum Flughafen Penang und Flug nach Kuching. Ankunft und Transfer zu Ihrem Hotel. Am Nachmittag unternehmen Sie eine Stadtrundfahrt in Kuching. 3 Nächte im Waterfront Hotel Kuching. (F)

10. Tag: Semenggok/Bidayu Langhaus-Tour

(Mi) Sie fahren landeinwärts und statten dem Semenggok Wildlife Rehabilitation Center, einem Schutzpark für Orang Utans, einen Besuch ab. Beobachten Sie die Fütterung der Orang Utans und fahren Sie anschließend weiter landeinwärts an den Rand des gewaltigen Regenwaldes, wo viele Familien der einheimischen Bidayuh in einem Langhaus zusammen leben. Die Bidayuh, auch als Land-Dayak bekannt, bilden einen der vielen verschiedenen Eingeborenenstämme, die in traditionellen Langhäusern ihre Dorfgemeinschaft pflegen. Sie besuchen ein solches Langhaus, welches auf Pfählen errichtet ist, lernen die Lebensweise des Stammes kennen (mit Mittagessen). Ca. 119 km (F, M)

11. Tag: Bako Nationalpark

(Do) Sie fahren von Kuching nach Bako. Dort unternehmen Sie eine ca. halbstündige Bootsfahrt in den Nationalpark (abhängig von Wetter und Gezeiten). An diesem Tag haben Sie die Möglichkeit, durch den wunderschönen Park zu wandern und die

landestypische Flora und Fauna zu entdecken. Mit etwas Glück können Sie einige der zahlreichen einheimischen Affenarten wie die Silbernen Haubenlanguren, Makaken oder die ausschließlich auf der Insel Borneo beheimateten Nasenaffen beobachten. Ca. 48 km (F, M, teilweise als Lunchpaket)

12. Tag: Kuching – Kota Kinabalu

(Fr) Abholung um ca. 10 Uhr und Transfer zum Flughafen Kuching. Am Mittag fliegen Sie nach Kota Kinabalu und von dort aus fahren Sie durch Reisfelder zum Monsopiad Heritage Village. Dort werden Sie vom Häuptling in Empfang genommen und von einem Einheimischen herumgeführt. Probieren Sie diverse lokale Spezialitäten, schauen Sie zu, wie Reiswein produziert wird und lernen Sie die uralte Art und Weise des Feuermachens. Eine Nacht im Promenade Hotel. Ca. 26 km (F)

13. Tag: Kota Kinabalu – Kinabalu Nationalpark

(Sa) Heute begeben Sie sich auf den Weg nach Poring Hot Springs, das bekannt ist für seine heißen Quellen und den Canopy Walk, einem einzigartigen Hängebrücken- und Plattformsystem in den Wipfeln der riesigen Urwaldbäume. Hier erleben Sie die Natur des Regenwaldes aus ca. 30–40 m Höhe. Mittagessen in einem lokalen Restaurant. Wenn ein wenig Zeit übrig ist, können Sie ein Bad in den heißen Quellen nehmen. Anschließend geht es zu einer einfachen Unterkunft außerhalb des Parks, wo Sie heute übernachten werden. Eine Nacht im Kinabalu Pine Resort. Ca. 174 km (F, M, A)

14. Tag: Kinabalu Nationalpark – Kota Kinabalu

(So) Am Morgen nach dem Frühstück fahren Sie Richtung Kinabalu Nationalpark, der am Fuße des Mount Kinabalu, dem höchsten Berg Südostasiens, gelegen ist. Im Park angekommen begeben Sie sich auf eine Tour durch dieses botanische Paradies. Eine Nacht im Promenade Hotel. Ca. 108 km (F, M)

15. Tag: Kota Kinabalu

(Mo) Transfer zum Flughafen oder zu Ihrem separat gebuchten Badehotel in Kota Kinabalu. Ende der Reise. Ca. 7 km (F)

INGESCHLOSSENE LEISTUNGEN

- Gruppenreise und Transfers lt. Reiseverlauf im klimatisierten Reisebus und per Boot.
- Inlandsflüge in der Economy-Class mit nationalen Fluggesellschaften inkl. Gebühren lt. Reiseverlauf

- 14 Nächte in den genannten oder gleichwertigen Hotels und Resorts (zweckmäßig bis gehobene Mittelklasse) (UG1X)
- 14x Frühstück (F), 5x Mittagessen (M), 1x Abendessen (A)
- Deutschsprechende Reiseleitung in Westmalaysia (1.–8. Tag), englischsprachige Reiseleitung auf Borneo (9.–15. Tag).
- Besichtigungen und Eintrittsgelder lt. Reiseverlauf
- Reiseführer

HINWEIS

- Mindestteilnehmerzahl: 4 Personen (siehe Punkt 7 AGB)
- Maximalteilnehmerzahl: 14 Personen
- Die Teeplantage in den Cameron Highlands ist montags geschlossen.
- Gute Gesundheit (keine Gehbehinderung) ist Voraussetzung für eine Teilnahme an dieser Reise.
- Einfache Unterkunft am Kinabalu National Park. Für diese Nacht darf pro Person nur ein kleines Gepäckstück mitgeführt werden. Ihr Hauptgepäck wird in Kota Kinabalu aufbewahrt.

TERMINE

Montags: 27.11., 15.1., 12.2., 26.2., 11.3., 1.4., 29.4., 20.5., 15.7., 5.8., 9.9., 14.10.

REISEVARIANTE

Auch buchbar als Privatreise (ab 2 Pers. pro Buchung) mit täglicher Durchführung.

Anf R, Leistung KUL00006B

(UG1X englischsprachige Reiseleitung) bzw. (UG2X deutschsprachige Reiseleitung 1.–8. Tag, englischsprachige Reiseleitung 9.–15. Tag).

Pro Person in EUR		Anf R Leistung KUL00005B		
15 Tage/14 Nächte ab Kuala Lumpur/bis Kota Kinabalu				
Unterbr.	UG1X	Bel	A	B
	Gruppenreise	2	2616	2729
		1	3155	3299

A: 1.11.–15.12., 1.1.–31.10. B: 16.12.–31.12.
 Kind: 0–1J. (ohne Zusatzbett), 2–11J. (im Zusatzbett)
 Zusatznächte: Kuala Lumpur: Swiss Garden Bukit Bintang; Anf H, Leistung KUL50027B (US1F).



Kuala Lumpur



Batu Höhlen, Kuala Lumpur



z.B. vom 27.11. bis 5.12.
9 Tage/8 Nächte ab Kuala Lumpur/
bis Penang It. Ausschreibung
pro Person bei 2 Erw.

€ 1.326

Malaysia Kaleidoskop

Entdecken Sie den Westen Malaysias kompakt in 9 Tagen! Die UNESCO-Weltkulturerbestätte Georgetown, saftig grüne Teeplantagen in den Cameron Highlands und das kulinarische Paradies Penang! Ideal für Einsteiger!

Kleine Gruppen

- + Deutschsprachige Reiseleitung
- + Auch als Privatreise buchbar
- + Individuelle Verlängerungen

1. Tag: Kuala Lumpur

(Mo) Ankunft in Kuala Lumpur und Transfer zum Hotel. Eine Nacht im Swiss Garden Bukit Bintang.

2. Tag: Kuala Lumpur – Malacca

(Di) Morgens starten Sie in die UNESCO-Weltkulturerbe-Stadt Malacca. Hier besichtigen Sie die St. Peter's Church, das Stadthuys und den Cheng Hoon Teng Tempel, die portugiesische Festung Porta de Santiago und die Ruinen der St. Paul's Kirche. In der Jonker Street können Sie im Anschluss bummeln. Danach genießen Sie eine ca. 40-minütige Bootsfahrt auf dem Malacca-Fluss. Eine Nacht im The Pines Malacca Hotel. Ca. 145 km. (F, M)

3. Tag: Malacca – Kuala Lumpur

(Mi) Rückfahrt nach Kuala Lumpur. Sie machen einen Fotostopp an den Petronas Twin Towers und fahren hinauf zur Petronas Sky Bridge. Weitere Fotostopps machen Sie an der Nationalmoschee und am Königspalast und besuchen danach das Sultan Abdul Samad-Gebäude sowie den Cricket-Club. Am Abend entdecken Sie Chinatown bei Nacht. Sie besuchen die lebhaften Märkte dieses Stadtviertels und den Sri Mariamman-Tempel. 2 Nächte im Swiss Garden Bukit Bintang. Ca. 145 km (F, A)

4. Tag: Kuala Lumpur

(Do) Vormittag zur freien Verfügung. Am Nachmittag fahren Sie nach Kuala Selangor (ca. 90 Min. Fahrt). Fischfang und Ackerbau gehören zu den Haupteinkommensquellen dieser Region und das Landschaftsbild ist geprägt von Palmen und Kautschukplantagen. Sie besuchen ein chinesisches Fischerdorf und essen dort zu Abend bevor Sie bei einer Bootsfahrt auf dem Fluss die Glühwürmchen beobachten können. (F, A)

5. Tag: Kuala Lumpur – Cameron Highlands

(Fr) Morgens Abfahrt in Richtung Cameron Highlands. Auf dem Weg, etwas außerhalb von Kuala Lumpur, erreichen Sie die Batu-Höhlen. Dort erklimmen Sie die 272 Stufen zum Hindu-Tempel. Weiter geht die Fahrt Richtung Norden. Unterwegs halten Sie am Lata Iskandar Wasserfall. Sie erreichen die Cameron Highlands am Nachmittag. 2 Nächte im Strawberry Park Resort. Ca. 121 km (F)

6. Tag: Cameron Highlands

(Sa) Sie besuchen eine Teeplantage und haben Gelegenheit, über den Markt zu bummeln. Foto-Stopp bei einer Gemüse- und Erdbeerfarm und Besuch einer Schmetterlingsfarm und des Time Tunnel Museums. (F)

7. Tag: Cameron Highlands – Penang

(So) Die Fahrt geht weiter nach Penang. Unterwegs halten Sie an dem Perka Tong Höhlentempel. Über die viert längste Brücke Südostasiens erreichen Sie Penang. Sie besuchen eines von sechs chinesischen Wasserdörfern (Pfahlbaudorf). Am Abend Besuch des Pasar Malam Nachtmarkts (wetterabhängig). 2 Nächte im Areca Hotel. Ca. 90 km (F, A)

8. Tag: Penang

(Mo) Sie besichtigen Georgetown, darunter die Statue des liegenden Buddhas im Tempel Wat Chayamangkalaram. Danach schauen Sie sich den Tempel Dhammikarama an und laufen durch die „Straße der Harmonie“. Sie sehen auch die Halle von Khoo Kongsi und machen Halt am Fort Cornwallis. (F)

9. Tag: Penang

(So) Transfer zum Flughafen Penang. (F)

- Den Holländern auf der Spur: historisches Malacca
- Spannend: Vielvölkerstadt Kuala Lumpur
- Tee und Erdbeeren: die Cameron Highlands
- Geschichtsträchtiges Penang mit seiner Hauptstadt Georgetown

EINGESCHLOSSENE LEISTUNGEN

- Gruppenreise und Transfers lt. Reiseverlauf im klimatisierten Reisebus und per Boot.
- 8 Nächte in den genannten oder gleichwertigen Hotels der Mittelklasse und der gehobenen Mittelklasse (UG1X)
- 8x Frühstück (F), 1x Mittag- (F), 3x Abendessen (A)
- Deutschsprachige Reiseleitung, Reiseführer

HINWEIS

- Mindestteilnehmerzahl: 4 Personen (siehe Punkt 7 AGB)
- Maximalteilnehmerzahl: 14 Personen

TERMINE

Montags: 27.11., 15.1., 12.2., 26.2., 11.3., 1.4., 29.4., 20.5., 15.7., 5.8., 9.9., 14.10.

REISEVARIANTE

Auch buchbar als Privatreise (ab 2 Pers. pro Buchung) mit täglicher Durchführung.

Anf R, Leistung KUL00010B

(UG1X englischsprachige Reiseleitung) bzw. (UG2X deutschsprachige Reiseleitung)

Pro Person in EUR		Anf R Leistung KUL00009B		
9 Tage/8 Nächte ab Kuala Lumpur/bis Penang				
Unterbr		Bel	A	B
UG1X	Gruppenreise	2	1326	1439
		1	1635	1779

A: 1.11.–15.12., 1.1.–31.10. B: 16.12.–31.12.

Kind: 0–1 J. (ohne Zusatzbett), 2–11 J. (im Zusatzbett)

Zusatznächte: Kuala Lumpur: Swiss Garden Bukit Bintang; Anf H, Leistung KUL50027B (US1F).



Mangrovenwald



z.B. vom 1.11. bis 9.11.
 9 Tage/8 Nächte ab Kota Kinabalu/
 bis Kuching It. Ausschreibung
 pro Person bei 2 Erw. **€ 1.645**

Naturwunder Borneos

Lernen Sie die Naturwunder Borneos und die Iban kennen, die noch bis vor wenigen Jahrzehnten auf Kopfjagd gingen und deren Großfamilien in traditionellen Langhäusern leben.

AUTHENTIC

- + Garantierte Durchführung ab 2 Personen
- + In umgekehrter Richtung buchbar
- + Mehrere Hotelkat. zur Auswahl
- + Tägliche Abfahrten
- + Viele Mahlzeiten inklusive

1. Tag: Kota Kinabalu

Vormittags Abholung vom Flughafen.
 Nachmittags Stadtrundfahrt in Kota Kinabalu.
 2 Nächte im Mercure Hotel. Ca. 8 km (A)

2. Tag: Kota Kinabalu

Ausflug zum Kinabalu NP. Hauptattraktion ist der Mount Kinabalu, mit 4.101m der höchste Berg Südostasiens. Bei einem Dschungel Spaziergang mit einem Parkranger lernen Sie das botanische Paradies mit über 1.500 Orchideen- und Rhododendronarten sowie seltene Vögel kennen. Ca. 176 km (F, M)

3. Tag: Kota Kinabalu – Mulu

Flug via Miri nach Mulu (ca. 3 Std.). Hier finden Sie die größte Höhlenpassage der Welt mit unterirdischen Wasseradern und bizarren Tropfsteinformationen. Spaziergang über einen ca. 3 km langen Holzplankenweg zu den Höhlen „Lang’s Cave“ und „Deer Cave“. 2 Nächte im Mulu NP Hotel. (F, M, A)

4. Tag: Mulu

Bootsfahrt zur „Clearwater Cave“, wo Sie die Möglichkeit zu einem erfrischenden Bad und einem Picknick haben. Außerdem sehen Sie die „Cave of the Winds“. (F, P, A)

5. Tag: Mulu – Kuching

Mittags Transfer zum Mulu Flughafen für den Flug nach Kuching via Miri. Ankunft in Kuching und Transfer zum Hotel. Eine Nacht im Lime Tree Hotel (F)

6. Tag: Kuching – Batang Ai Nationalpark

Nach einem frühen Frühstück Besuch des Semenggok Orang Utan-Reservats. Danach Fahrt

nach Batang Ai mit Halt in Serian, hier können Sie sich erfrischen und einen einheimischen Markt besuchen. Bei einem weiteren Halt können Sie sich Pflanzen wie Schlauchpflanzen und Knabenkraut anschauen. In Lachau, einem Iban-Handesposten, können Sie Insektenschutz, Kunsthandwerk und Geschenke kaufen. Weiterfahrt zum Bantang Ai See. Sie besteigen ein traditionelles Langboot und fahren zu Ihrem Iban Langhaus (ca. 50 Min.). Hier lernen Sie die früheren Kopfjäger kennen. Abends traditionelles Essen mit den Ibans und Kulturshow. 2 Nächte im Iban Langhaus (Gemeinschaftsraum). Ca. 270 km. (F, M, A)

7. Tag: Batang Ai Nationalpark

Sie können wahlweise mit den Einheimischen zu entspannen, lernen Körbe zu flechten, Fischernetze zu knüpfen oder mit den Einheimischen Reisfelder und Pfefferfarmen anschauen. Außerdem können Sie mit dem Langboot flussaufwärts fahren, in der Wald gehen um Bambus und Blätter für ein einheimische Picknick-Mittagessen zu sammeln. Danach Rückkehr zum Langhaus. (F, M, A)

8. Tag: Batang Ai Nationalpark – Kuching

Rückfahrt nach Kuching gemütlich per Langboot. Mittagessen unterwegs. Eine Nacht in Kuching im The Lime Tree Hotel. Ca. 270 km. (F, M)

9. Tag: Kuching

Stadtrundfahrt in Kuching am Morgen. Transfer zum Flughafen entsprechend Ihres separat gebuchten Rück- oder Weiterfluges. Ca. 9 km (F)

INGESCHLOSSENE LEISTUNGEN

- Privatreise und Transfers It. Reiseverlauf per Pkw
- Inlandsflüge mit nationalen Fluggesellschaften in der Economy-Class inklusive Gebühren
- 6 Nächte in den genannten oder gleichwertigen Hotels (zweckmäßig bis Mittelklasse), 2 Nächte im Gemeinschaftsraum im Iban Langhaus (zweckmäßig) (UG1X)

- Besuch bei Borneos "Waldmenschen", den Orang-Utans – sie sind uns ähnlicher, als Sie vielleicht glauben!
- Bizarre Höhlenlandschaften im Mulu NP
- Zu Gast bei den Iban, den ehemaligen Kopfjägern!

- 8x Frühstück (F), 5x Mittagessen (M), 1x Picknick (P), 5x Abendessen (A)
- Örtlich wechselnde, englischsprachende Reiseleitung durch den Fahrer
- Reiseführer

HINWEIS

- Mindestteilnehmerzahl: 2 Personen pro Buchung
- Iban-Langhaus: Einfaches Gästehaus mit Gemeinschaftsschlafraum und gemeinschaftlichen sanitären Anlagen

TERMINE

Täglich: 1.11.–31.10.

REISEVARIANTE

- Auch buchbar als Superior-Variante: Hotels der Mittelklasse bis First-Class außer im Iban Langhaus (US1X)
- Auch buchbar in umgekehrter Richtung ab Kuching/bis Kota Kinabalu. Anf R, Leistung **KCH50757B** (Standard-Variante: UG1X) bzw. (Superior-Variante: US1X)

Pro Person in EUR		Anf R Leistung BK150757B				
9 Tage/8 Nächte ab Kota Kinabalu/bis Kuching						
Unterbr		Bel	A	B	C	D
UG1X	Standard-Variante	2	1645	1720	1710	1654
		1	1877	1966	1955	1894
US1X	Superior-Variante	2	1755	1831	1830	1774
		1	2128	2220	2219	2168

A: 1.11.–19.12., 2.1.–6.2., 27.2.–30.6., 1.9.–30.9., 8.10.–31.10.

B: 20.12.–1.1. C: 7.2.–26.2. D: 1.7.–31.8., 1.10.–7.10.

Kind: buchbar als Vollzahler.

Hinweise: 1 Person im Einzelzimmer bei einer Mindestteilnehmerzahl von 2 Personen pro Buchung.

Alleinreisende buchbar auf Anfrage.



z.B. vom 1.11. bis 3.11.
3 Tage/2 Nächte
ab/bis Kuala Lumpur
lt. Ausschreibung
pro Person bei 2 Erw. **€ 461**

- Im Herzen des ältesten Urwalds der Welt
- Canopy Walk in den Wipfeln des Waldes

Taman Negara

Eine Reise in den ältesten Urwald der Welt im Landesinnern der malaiischen Halbinsel. Mehr als 100 Millionen Jahre alt birgt Taman Negara eine einmalig vielfältige Flora und Fauna.

- + Garantierte Durchführung ab 2 Personen
- + Mehrere Varianten buchbar
- + Tägliche Abfahrten
- + Viele Mahlzeiten inklusive

1. Tag: Kuala Lumpur – Taman Negara
Gegen 6.45 Uhr starten Sie von Ihrem separat gebuchten Hotel in Kuala Lumpur zu einer ca. 4-stündigen Fahrt bis nach Labu Sentral und fahren von dort aus per Langboot ca. 1 Std. zum Mutiara Taman Negara Resort. Ankunft gegen Mittag und Möglichkeit zum Mittagessen (nicht inklusive). Abends Besprechung mit dem Guide und ca. 1-stündige Nachtwanderung. 2 Nächte im Mutiara Taman Negara Resort. Ca. 220 km (A)

2. Tag: Taman Negara Nationalpark
Morgens etwa eineinhalbstündige Wanderung durch den Dschungel auf den Teresik Hill (340 m). Besuch des Canopy-Walks (freitags wegen Instandhaltungsmaßnahmen geschlossen), einem Hängebrückensystem in den Wipfeln der riesigen Urwaldbäume, wo Sie die Möglichkeit haben, 40 Meter über dem Boden spazieren zu gehen. Nachmittags Bootsfahrt zu den Stromschnellen von Lata Berkoh. (F, M, A)

3. Tag: Taman Negara – Kuala Lumpur
Am frühen Nachmittag Rückreise auf dem Landweg über Kuala Tahan. Ankunft in Kuala Lumpur an Ihrem separat gebuchten Hotel am frühen Abend. Ende der Reise. (F)

- EINGESCHLOSSENE LEISTUNGEN**
- Erlebnisreise lt. Reiseverlauf im klimatisierten Bus und per Boot
 - 2 Nächte im genannten oder gleichw. Hotel d. Mittelklasse (UG1X)
 - 2x Frühstück (F), 1x Mittagessen (M), 2x Abendessen (A)
 - Englischsprachige Reiseleitung

- HINWEIS**
- Mindestteilnehmerzahl: 2 Personen (siehe Punkt 7 AGB)
 - Ende der Reise in Kuala Lumpur um ca. 19 Uhr, Weiterflug ab 23 Uhr.
 - Nationalparkgebühr MYR 1 pro Person sowie Fotogebühr MYR 5 pro Person vort Ort zu zahlen.

TERMINE
Täglich: 1.11.–31.10.

REISEVARIANTE
Buchbar als 4-tägige Variante. Anf R, Leistung **KUL00550B** (UG1X).

Pro Person in EUR					
3 Tage/2 Nächte ab/bis Kuala Lumpur					
Anf R	Leistung KUL00500B				
Unterbr	Bel	A	B	C	
UG1X	Erlebnisreise	2	461	472	573
		1	627	656	837
A: 1.11.–31.3. B: 1.4.–4.7., 26.8.–31.10. C: 5.7.–25.8.					
Kind: buchbar als Vollzahler.					



Cameron Highlands

z.B. vom 1.11. bis 3.11.
3 Tage/2 Nächte
ab/bis Kuala Lumpur
lt. Ausschreibung
pro Person bei 2 Erw. **€ 344**

- Angenehmes Klima und atemberaubende Vegetation
- Teeplantagen soweit das Auge reicht

Naturerlebnis Cameron Highlands

In den Cameron Highlands (1.500 m) finden Sie ein angenehmes Klima und eine atemberaubende Vegetation. Erdbeeren, Blumen, Gemüse und die besten Tees des Landes werden hier angebaut.

- + Garantierte Durchführung ab 2 Personen
- + Mehrere Hotelkat. zur Auswahl
- + Mehrere Varianten buchbar
- + Tägliche Abfahrten

1. Tag: KL – Cameron Highlands
Ca. 8.30 Uhr Abholung im Hotel in Kuala Lumpur, Fahrt in die Cameron Highlands. Unterwegs Besuch der Batu Höhlen, die einen Hindu-Tempel beherbergen und der Lata Iskandar Wasserfälle. Nachmittags Ankunft. 2 Nächte im Strawberry Park Resort. Ca. 210 km

2. Tag: Cameron Highlands
Sie können die Teeplantage, die seit 1929 in schottischem Familienbesitz ist besichtigen (montags geschlossen). Besuch einer Gemüse- und einer Erdbeerfarm. Danach Marktbesuch und Stopp an einer Schmetterlingsfarm und am Time Tunnel Museum. (F)

3. Tag: Cameron Highlands – KL
Gegen 13 Uhr Abfahrt zu Ihrem separat gebuchten Stadthotel in Kuala Lumpur (Ankunft ca. 17.30 Uhr). Ca. 210 km (F)

- EINGESCHLOSSENE LEISTUNGEN**
- Erlebnisreise lt. Reiseverlauf im klimat. Pkw, Minibus oder Reisebus
 - 2 Nächte im genannten oder gleichwertigen Hotel der Mittelklasse (US1X)
 - 2x Frühstück (F)
 - Englischsprachige Reiseleitung
 - Reiseführer

- HINWEIS**
- Mindestteilnehmerzahl: 2 Personen (siehe Punkt 7 AGB)
 - Die Anreise erfolgt durch sehr kurvenreiches Gebiet.

TERMINE
Täglich: 1.11.–31.10.

- REISEVARIANTE**
- Auch buchbar ab Kuala Lumpur / bis Penang. Anf R, Leistung **KUL50442B** (US1X).
 - Auch buchbar als Deluxe-Variante im Cameron Highland Resort (First-Class, Landeskategorie 5 Sterne). Ab/bis Kuala Lumpur: Anf R, Lstg **KUL50441B** (UD1X) Ab Kuala Lumpur / bis Penang: Anf R, Lstg **KUL50443B** (UD1X)

Pro Person in EUR					
3 Tage/2 Nächte ab/bis Kuala Lumpur					
Anf R	Leistung KUL50440B				
Unterbr	Bel	A	B	C	
US1X	Erlebnisreise	2	344	374	391
		1	421	481	478
A: 1.11.–10.12., 3.1.–31.3. B: 11.12.–2.1. C: 1.4.–31.10.					
Kind: 2–11 J. (im Zusatzbett wenn verfügbar); 0–1 J. (ohne Zusatzbett).					
Hinweise: Obligatorischer Festtagszuschlag am 24.12. und 31.12.					



Petronas Towers, Kuala Lumpur

Private Stadtrundfahrt Kuala Lumpur

Eine interessante Tour, bei der Sie die Höhepunkte der Stadt kennenlernen.
Private Stadtrundfahrt, Transfer ab/bis Stadthotel, engl. sprechende Reiseleitung, täglich, Beginn 9:00 Uhr, Dauer ca. 3,5 Stunden, Preis gültig ab 2 Personen (ohne Eintritt), Programmänderungen vorbehalten

Tagesausflug (AU1) pro Person **€ 32**
Anf TA Leistung KUL00555



Privatausflug Regenwald

Busfahrt (ca. 1 Std.) zum Stadtrand, wo bereits der Dschungel beginnt. Besuch der Orang Asli und Dschungel-Trekking im Regenwald. Inkl. Mittagessen. Mo.-Do., Beginn 9:00 Uhr, Dauer ca. 6 Std., Privattour, englischsprachige Reiseleitung.

Tagesausflug (AU1) pro Person **€ 131**
Anf TA Leistung KUL00558



Privatausflug Historisches Malakka

Diese Ganztagestour ist eine perfekte Auszeit vom Trubel Kuala Lumpurs. Lassen Sie sich die bezaubernde Küstenstadt Malakka, die zum UNESCO Weltkulturerbe gehört, nicht entgehen.

Über einen Zeitraum von 400 Jahren regierten hier Portugiesen, Holländer und Briten. Zu den Höhepunkten zählen das rosafarbene Stadthaus-Gebäude, der älteste chinesische Tempel auf der Halbinsel Cheng Hoon Teng, die portugiesische Festung Porta de Santiago aus dem Jahre 1511 und die St. Pauls-Kirche. Erleben Sie eine malaysische Stadt der ganz anderen Art und erfahren mehr über die faszinierende Geschichte von Malakka.

- Leistungen & Hinweise
- Privatausflug
 - Englischsprachige Reiseleitung
 - Tägliche Durchführung
 - Dauer: ca. 8 Std. (ca. 9 bis 17 Uhr)
 - Transfer ab/bis Stadthotel
 - Mittagessen in einem örtlichen Restaurant
 - Preis gültig bei 2 Personen
 - Programmänderungen vorbehalten

Tagesausflug (AU1) pro Person **€ 97**
Anf TA Leistung KUL00557

KUALA LUMPUR

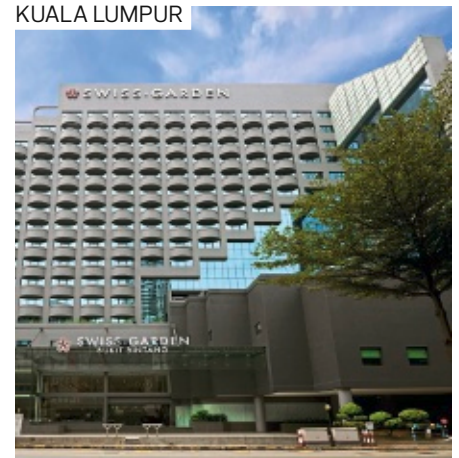

Wohnbeispiel Superior/Premium

Swiss-Garden Hotel Bukit Bintang Kuala Lumpur ♦♦♦♦

- + Zentrale Lage im Shopping- und Unterhaltungsdistrikt
- + Swimming Pool

LAGE

- Chinatown, ca. 1,40 km

AUSSTATTUNG

- offizielle Landeskategorie: 4 Sterne
- Anzahl Wohneinheiten: 310
- WLAN, in der gesamten Anlage
- Buffetrestaurant
- 1 Pool: Sonnenschirme, Liegen

WOHNBEISPIEL

- Superior (US1), 26-30 qm, Superior, Stadtblick, Doppelbetten (1 Kingsize oder 1 Twin), Klimaanlage
- Premium (UM1), 26-30 qm, Premium, Etage, oberen, Stadtblick, Doppelbetten (1 Kingsize oder 1 Twin), Klimaanlage
- weitere Unterkünfte buchbar

KINDER

- Kinder bis 11 Jahre im Bett der Eltern (kein Zusatzbett)

TIPPS & HINWEISE

- Tourismussteuer zahlbar vor Ort

Pro Person/Nacht in EUR inkl. ÜF	Anf H Leistung KUL50027B		
	Erw.	Kinder	A
US1F	2	0-1	37
UM1F	2	0-1	41
UT1F	2	0-1	43
US1,UM1,UT1 Kindererm. 2-4J.			-100%
US1,UM1,UT1 Kind 5-12J.			8
A: 1.11.-31.10.			
Frühbucher: Bei Buchung bis 65 Tage vor Anreise sparen Sie 15%, bei Buchung bis 35 Tage vor Anreise sparen Sie 10% Halbpension (H): + EUR 24 Vollpension (V): + EUR 45 An-/Abreise: täglich			

KUALA LUMPUR



Wohnbeispiel Deluxe Room

The RuMa Hotel and Residences ♦♦♦♦

- + In Fußnähe zu den Petronas Twin Towers
- + Besonders große Zimmer
- + Infinity Pool

LAGE

- KLCC Park, ca. 500 m
- Petronas Twin Towers, ca. 800 m

AUSSTATTUNG

- offizielle Landeskategorie: 5 Sterne
- Anzahl Wohneinheiten: 253
- WLAN, in der gesamten Anlage
- À-la-carte-Restaurant
- 1 Pool: Infinity-Pool

WOHNBEISPIEL

- Deluxe Room (UD1), 41–45 qm, Deluxe, Stadtblick, 1 Bad, Klimaanlage
- Grand Room (UB1), 41–45 qm, Premium, Stadtblick, 1 Bad, Klimaanlage
- weitere Unterkünfte buchbar

KINDER

- Kinder bis 11 Jahre im Bett der Eltern (kein Zusatzbett)

TIPPS & HINWEISE

- Tourismussteuer zahlbar vor Ort

Pro Person/Nacht in EUR inkl. ÜF	Anf H Leistung KUL10033B		
	Erw.	Kinder	A
UD1F	2	0-1	109
UB1F	2	0-1	115
SB1F	2	0-1	123
SB2F	2	0-1	137
UD1, UB1, SB1, SB2	Kindererm. 2-4 J.		-100%
UD1, UB1, SB1, SB2	Kind	5-11 J.	29
A: 1.11.-31.10.			
Frühbucher: Bei Buchung bis 33 Tage vor Anreise und Aufenthalt vom 1.11.-22.12., 27.12.-29.12., 2.1.-31.10. sparen Sie 15%			
An-/Abreise: täglich			

KUALA LUMPUR

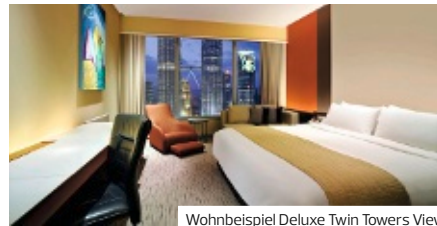

Wohnbeispiel Deluxe Twin Towers View

Traders Hotel Kuala Lumpur ♦♦♦♦

- + Tolle Lage gegenüber der Petronas Towers
- + Spektakuläre Bar auf dem Dach
- + Swimmingpool

LAGE

- Petronas Twin Towers, ca. 600 m
- KLCC Park, ca. 50 m

AUSSTATTUNG

- offizielle Landeskategorie: 4 Sterne
- Anzahl Wohneinheiten: 571
- WLAN, in der gesamten Anlage
- À-la-carte-Restaurant
- Buffetrestaurant
- 1 Pool

WOHNBEISPIEL

- Deluxe (UD1), 31–35 qm, Stadtblick, Doppelbett (Kingsize), Klimaanlage
- Deluxe Twin Towers View (UD2), 31–35 qm, Doppelbett (Kingsize), Klimaanlage
- weitere Unterkünfte buchbar

TIPPS & HINWEISE

- Tourismussteuer zahlbar vor Ort
- Club-Zugang ab 3 Nächten bei Buchung eines Deluxe Twin Towers View Zimmers

Pro Person/Nacht in EUR inkl. ÜF	Anf H Leistung KUL10018B			
	Erw.	Kinder	A	B
UD1F	2	0-1	73	129
UD2F	2	0-1	85	141
UL1F	2	0-1	98	168
UL2F	2	0-1	111	196
UD1, UD2, UL1, UL2	Kindererm. 2-5 J.		-100%	-100%
UD1, UD2, UL1, UL2	Kind	6-11 J.	12	12
A: 1.11.-29.12., 1.1.-31.10. B: 30.12.-31.12.				
Spartermine: 3=2 bei Aufenthalt vom 1.11.-29.12., 1.1.-31.10.				
Mindestaufenthalt: 3 Nächte vom 30.12.-31.12. An-/Abreise: täglich				

KUALA LUMPUR

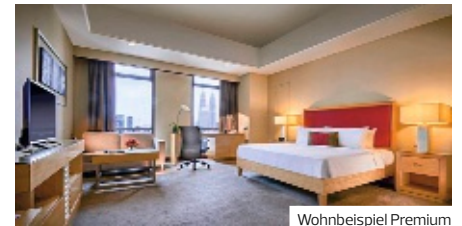

Wohnbeispiel Premium

Berjaya Times Square Hotel ♦♦♦♦

- + Zentrale Lage in Fußnähe zur Bukit Bintang
- + Zahlreiche Einkaufsmöglichkeiten und lokale Restaurants in der Nähe

AUSSTATTUNG

- offizielle Landeskategorie: 4 Sterne
- Anzahl Wohneinheiten: 650
- WLAN, in den öffentlichen Bereichen
- 2 À-la-carte-Restaurants
- Poolbar, Bar
- 1 Pool: auf der Dachterrasse, Liegestühle

WOHNBEISPIEL

- Superior (US1), 51–60 qm, Doppel, Superior, 1 Bad, Klimaanlage, Minibar, Safe
- weitere Unterkünfte buchbar

KINDER

- Spielplatz (außen)

ERLEBEN

Inklusive (teils Fremdanbieter)

- Fitnessraum
- Gegen Gebühr (teils Fremdanbieter)
- Spa

TIPPS & HINWEISE

- Tourismussteuer zahlbar vor Ort

Pro Person/Nacht in EUR inkl. ÜF	Anf H Leistung KUL10026B			
	Erw.	Kinder	A	B
US1F	2	0-1	45	59
UM1F	2	0-1	51	64
UL1F	2	0-1	88	102
WL1F	4	0-1	80	87
US1, UM1, UL1, WL1	Kindererm. 2-3 J.		-100%	-100%
US1, UM1, UL1, WL1	Kind	4-11 J.	11	11
A: 1.11.-17.12., 4.1.-30.6., 1.9.-31.10. B: 18.12.-3.1., 1.7.-31.8.				
An-/Abreise: täglich				

LANGKAWI



- + Frühbucherermäßigung
- + Ermäßigung bei Langzeitaufenthalt
- + Direkt am Strand
- + Riesiger Infinity-Pool
- + Besonders große Zimmer

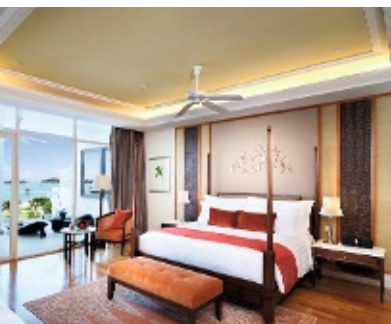
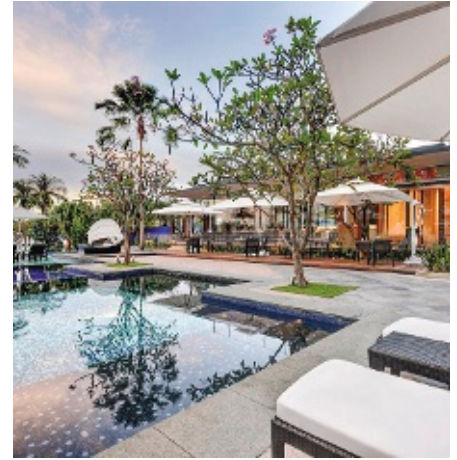

Wohnbeispiel Grand Viceroy Sea View



The Danna Langkawi Resort & Beach Villas ♦♦♦♦♦

Verbringen Sie Ihren Urlaub in dieser Oase aus Luxus und Eleganz in direkter Strandlage und mit fantastischem Ausblick auf das Meer und die Marina. Das Hotel verspricht seinen Gästen einen Aufenthalt in stivoller, britisch-kolonialer Atmosphäre.

PREMIUM

LAGE

- direkt am Strand: Kok Beach
- zum nächsten Restaurant: ca. 120 m
- zum Flughafen: Langkawi International Airport, ca. 11 km
- zentral, am Wald
- Sandstrand: flach abfallend, Sonnenschirme, Liegen

AUSSTATTUNG

- offizielle Landeskategorie: 5 Sterne
- Anzahl: Gebäude 1, Wohneinheiten 125
- charmant/mit Flair
- WLAN, in der gesamten Anlage
- Boutique, Souvenirshop
- 3 A-la-carte-Restaurants
- Café, Poolbar, 2 Bars
- Gartenanlage
- Infinity-Pool: Sonnenschirme, Liegen, Badetuch

WOHNBEISPIEL

- Merchant Hill View (UB1), 61-70 qm, Innenhofblick, Bergblick, kombinierter Wohn-/Schlafraum, Doppelbett (Kingsize), 1 Bad, Dusche, Badewanne, Klimaanlage, Minibar, Safe, 1 TV (Sat-TV, Flachbildschirm), Balkon (möbliert)
- Grand Merchant Mountain View (UB2), 61-70 qm, Bergblick, kombinierter Wohn-/Schlafraum, Doppelbett (Kingsize), 1 Bad, Dusche, Badewanne, Klimaanlage, Minibar, Safe, 1 TV (Sat-TV, Flachbildschirm), Veranda (möbliert)

- Grand Marina View (UB3), 71-80 qm, Hafenblick, kombinierter Wohn-/Schlafraum, Doppelbett (Kingsize), 1 Bad, Dusche, Badewanne, Klimaanlage, Minibar, Safe, 1 TV (Sat-TV, Flachbildschirm), Balkon (möbliert)
- Viceroy Sea View (UBM), 61-70 qm, Meerblick (direkt), kombinierter Wohn-/Schlafraum, Doppelbett (Kingsize), 1 Bad, Dusche, Badewanne, Klimaanlage, Minibar, Safe, 1 TV (Sat-TV, Flachbildschirm), Balkon (möbliert)
- weitere Unterkünfte buchbar

KINDER

- Kinderclub/Miniclub
- Kinderpool (außen)
- Babysitter-Service (kostenpflichtig)

ERLEBEN

- Inklusive (teils Fremdanbieter)
 - Fitnessraum
 - Gegen Gebühr (teils Fremdanbieter)
 - Spa
 - Massagen

TIPPS & HINWEISE

- sportlich elegante Kleidung zum Abendessen
- Tourismussteuer zahlbar vor Ort

VERPFLEGUNG

- Frühstück, Halbpension, All Inclusive

Hotelpreise pro Person/Nacht in EUR inkl. ÜF		Anf H Leistung LGK10019B							
		Erw.	Kinder	A	B	C	D	E	F
UB1F	Merchant Hill View	2	0-1	182	265	210	252	316	260
UB2F	Grand Merchant Mountain View	2	0-1	189	273	217	258	322	266
UB3F	Grand Marina View	2	0-1	202	286	231	273	343	287
UBMF	Viceroy Sea View	2	0-1	231	314	258	300	371	316
UB1,UB2,UB3,UBM	Kinderermäßigung 2-3 J.			-100%	-100%	-100%	-100%	-100%	-100%
UB1,UB2,UB3,UBM	Kind 4-11J.			34	34	34	34	35	35

A: 1.11.-22.12., 1.3.-31.3. B: 23.12.-5.1. C: 6.1.-8.2., 14.2.-29.2. D: 9.2.-13.2. E: 1.4.-15.4., 1.7.-31.8. F: 16.4.-30.6., 1.9.-31.10.
Frühbucher: Bei Buchung bis 61 Tage vor Anreise und Aufenthalt vom 1.11.-23.12., 6.1.-31.3. sparen Sie 35%, bei Buchung bis 30 Tage vor Anreise und Aufenthalt vom 1.4.-31.10. sparen Sie 10%, bei Buchung bis 60 Tage vor Anreise und Aufenthalt vom 1.4.-31.10. sparen Sie 15%. **Halbpension (H):** Bei Aufenthalt vom 1.11.-23.12., 6.1.-31.3. + EUR 80, bei Aufenthalt vom 1.4.-31.10. + EUR 93 **Vollpension (V):** Bei Aufenthalt vom 1.11.-23.12., 6.1.-31.3. + EUR 107, bei Aufenthalt vom 1.4.-31.10. + EUR 120 **All Inclusive (A):** Bei Aufenthalt vom 1.11.-23.12., 6.1.-31.3. + EUR 160, bei Aufenthalt vom 1.4.-31.10. + EUR 173 **Spartermine:** 4=3 bei Aufenthalt vom 1.4.-31.10., 7=5 bei Aufenthalt vom 1.4.-31.10., 10=7 bei Aufenthalt vom 1.4.-31.10.
An-/Abreise: täglich

LANGKAWI



- + Weitläufige Chalet-Anlage
- + Frühbucherermäßigung
- + Direkt am Strand
- + Lokale Restaurants und Einkaufsmöglichkeiten in der Nähe

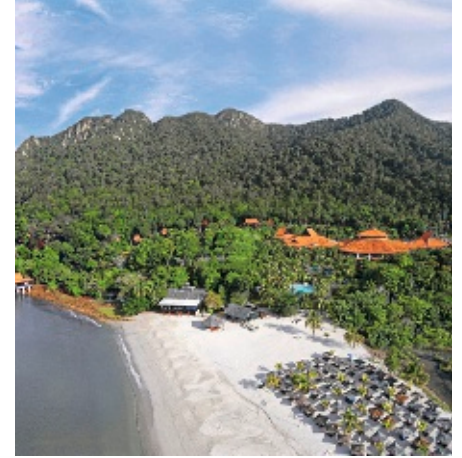

Wohnbeispiel Rainforest Studio



Berjaya Langkawi Resort ♦♦♦♦

Genießen Sie die wunderschöne Lage der weitläufigen Hotelanlage, die sich direkt am langen Sandstrand der Bura Bay befindet und von tropischem Regenwald umgeben ist.

LAGE

- direkt am Strand: Bura Bay
- zur Bergbahn: Mat Cincang, ca. 850 m
- ruhig, ländlich
- Sandstrand: Sonnenschirme, Liegen, Strandtuch/ Badetuch

AUSSTATTUNG

- offizielle Landeskategorie: 4 Sterne
- Anzahl Wohneinheiten: 412
- familienfreundlich, elegant, landestypischer Stil
- WLAN, in der gesamten Anlage
- Souvenirshop
- 3 À-la-carte-Restaurants
- 1 Buffetrestaurant
- Poolbar, 3 Bars
- Transferservice, Hotelbus (Minibus-Service zwischen Chalets und Hauptgebäude)
- Sonnenterrasse, Gartenanlage
- 1 Pool: Sonnenschirme, Liegen, Badetuch

WOHNBEISPIEL

- Rainforest Chalet (BB1), 31–35 qm, Gartenblick, 1 Bad, Klimaanlage, Minibar kostenpflichtig, Safe, Balkon (möbliert)
- Rainforest Studio (SB1), 61–70 qm, Gartenblick, kombinierter Wohn-/Schlafraum, 1 Bad, Klimaanlage, Minibar kostenpflichtig, Safe, Balkon (möbliert)
- Family Chalet (BI1), 61–70 qm, 1 separates Schlafzimmer, Gartenblick,

- 1 Bad, Klimaanlage, Minibar kostenpflichtig, Safe, Balkon (möbliert)
- Premier Seaview Chalet (BMM), 51–60 qm, Meerblick, Gartenblick, 1 Bad, Klimaanlage, Minibar kostenpflichtig, Safe, Balkon (möbliert)
- weitere Unterkünfte buchbar

VERPFLEGUNG

- Frühstück, Halbpension, Vollpension

KINDER

- Kinder bis 11 Jahre im Bett der Eltern (kein Zusatzbett)
- Kinderclub/Miniclub
- Spielplatz (außen)
- Kinderpool (außen)
- Babysitter-Service (kostenpflichtig)

ERLEBEN

- Inklusive (teils Fremdanbieter)
- Fitnessraum
- Gegen Gebühr (teils Fremdanbieter)
- Spa
- Massagen
- kosmetische Anwendungen
- Wasserski
- Windsurfen
- Jetski
- Tennis
- Fahrradverleih

TIPPS & HINWEISE

- Tourismussteuer zahlbar vor Ort

Hotelpreise pro Person/Nacht in EUR inkl. ÜF		Anf H Leistung LGK10002B		
		Erw.	Kinder	A B C
BB1F	Rainforest Chalet	2	0-2	79 106 79
SB1F	Rainforest Studio	2	0-2	106 135 106
BI1F	Family Chalet	2	0-2	168 223 168
BMMF	Premier Seaview Chalet	2	0-2	120 148 120
BB1, SB1, BI1, BMM	Kinderermäßigung 2-4 J.			-100% -100% -100%
BB1, SB1, BI1, BMM	Kind 5-11 J.			10 10 10

A: 1.11.-22.12. B: 23.12.-7.1. C: 8.1.-31.10.

Frühbucher: Bei Buchung bis 63 Tage vor Anreise und Aufenthalt vom 1.11.-22.12., 8.1.-31.10. sparen Sie 20%, bei Buchung bis 93 Tage vor Anreise und Aufenthalt vom 1.11.-22.12., 8.1.-31.10. sparen Sie 25%
Halbpension (H): Bei Aufenthalt vom 1.11.-23.12., 25.12.-30.12., 1.1.-31.10. + EUR 27, bei Aufenthalt vom 24.12.-24.12. + EUR 54, bei Aufenthalt vom 31.12.-31.12. + EUR 0
Vollpension (V): Bei Aufenthalt vom 1.11.-23.12., 25.12.-30.12., 1.1.-31.10. + EUR 53, bei Aufenthalt vom 24.12.-24.12. + EUR 80, bei Aufenthalt vom 31.12.-31.12. + EUR 26
Spartermine: 7-6 bei Aufenthalt vom 1.11.-22.12., 8.1.-31.10., 11-9 bei Aufenthalt vom 1.11.-22.12., 8.1.-31.10., 20-16 bei Aufenthalt vom 1.11.-22.12., 8.1.-31.10. **An-/Abreise:** täglich

LANGKAWI



Wohnbeispiel Garden Terrace

- ✦ Top Lage direkt am Strand
- ✦ Anlage im Stil eines traditionellen malaischen Dorfes
- ✦ Besonders große Zimmer
- ✦ Frühbucherermäßigung

PENANG

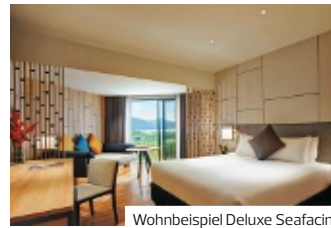

Wohnbeispiel Deluxe Seafacing

- ✦ Direkt am beliebtesten Strand Penangs
- ✦ Frühbucher- und Langzeitermäßigung
- ✦ Lokale Restaurants und Nachtmarkt in der Nähe

Pelangi Beach Resort & Spa ♦♦♦♦

Pelangi Beach Resort & Spa, Langkawi ist der perfekte Rückzugsort für diejenigen, die nach tropischer Ruhe und ethnischen Charme suchen.

LAGE

- direkt am Strand: Pantai Cenang
- zum Ortszentrum: Kuah, ca. 20 km
- Sandstrand: Sonnenschirme, Liegen

AUSSTATTUNG

- offizielle Landeskategorie: 5 Sterne
- Anzahl Wohneinheiten: 355
- WLAN, in der gesamten Anlage
- 1 À-la-carte-Restaurant: am Strand
- 1 Restaurant: mit Terrasse, klimatisiert
- 1 Pool: Wasserrutschen, Sonnenschirme, Liegen
- Relaxpool: Sonnenschirme, Liegen

WOHNBEISPIEL

- Garden Terrace (UBG), 46–50 qm, Doppel, Gartenblick, 1 Bad, Klimaanlage, Safe, Balkon
- Lakefront (UBL), 46–50 qm, Doppel, Seeblick, 1 Bad, Klimaanlage, Safe, Veranda
- weitere Unterkünfte buchbar

VERPFLEGUNG

- Frühstück, Halbpension, Vollpension

KINDER

- Kinder bis 11 Jahre im Bett der Eltern (kein Zusatzbett)
- Kinderclub/Miniclub: 4–12 Jahre
- Spielplatz (außen)

ERLEBEN

- Inklusive (teils Fremdanbieter)
 - Saunabereich
 - Fitnessraum
- Gegen Gebühr (teils Fremdanbieter)
 - Spa
 - Fahrradverleih

TIPPS & HINWEISE

- Tourismussteuer zahlbar vor Ort

PARKROYAL Penang Resort ♦♦♦♦

Ein Pool unter Palmen, eine bestens gepflegte Gartenanlage, an die sich Strand und Meer anschließen – Urlaubspracht, wie wir sie uns wünschen! Stilvolles Hotel für erholsame Ferien.

LAGE

- direkt am Strand: Batu Ferringhi
- Nachtmarkt, ca. 200 m
- lebhaft
- Sandstrand

AUSSTATTUNG

- offizielle Landeskategorie: 5 Sterne
- Anzahl Wohneinheiten: 324
- elegant
- WLAN, im Zimmer, in den öffentlichen Bereichen
- Souvenirshop, Juwelier
- 2 À-la-carte-Restaurants
- Café, hoteleigene Strandbar, Bar
- 2 Pools: Sonnenschirme, Liegen, Liegestühle

WOHNBEISPIEL

- Superior (US1), 26–30 qm, 1 Bad, Klimaanlage, Minibar, Safe, Kaffee/Tea
- Deluxe (UD1), 31–35 qm, 1 Bad, Klimaanlage, Minibar, Safe, Kaffee/Tea

- weitere Unterkünfte buchbar

VERPFLEGUNG

- Frühstück, Halbpension, Vollpension

KINDER

- Kinderclub/Miniclub: 4–12 Jahre
- Spielplatz (außen)
- Babysitter-Service (kostenpflichtig)

ERLEBEN

- Inklusive (teils Fremdanbieter)
 - Fitnessraum
- Gegen Gebühr (teils Fremdanbieter)
 - Massagen
 - Jetski
 - Tennis

TIPPS & HINWEISE

- Tourismussteuer zahlbar vor Ort

Hotelpreise pro Person/Nacht in EUR inkl. ÜF	Anf H Leistung LGK10007B					
	Erw.	Kinder	A	B	C	D
UBGF Garden Terrace	2	0-2	148	187	176	177
UBLF Lakefront	2	0-2	152	192	181	184

A: 1.11.-19.12., 16.2.-31.3. B: 20.12.-5.1. C: 6.1.-15.2. D: 1.4.-31.10.

Frühbucher: Bei Buchung bis 93 Tage vor Anreise und Aufenthalt vom 1.11.-19.12., 6.1.-31.10. sparen Sie 20%, bei Buchung bis 63 Tage vor Anreise und Aufenthalt vom 1.11.-19.12., 6.1.-31.10. sparen Sie 15%, bei Buchung bis 33 Tage vor Anreise und Aufenthalt vom 1.11.-19.12., 6.1.-31.10. sparen Sie 10%

Halbpension (H): Bei Aufenthalt vom 1.11.-23.12., 25.12.-30.12., 11.-31.10. + EUR 49, bei Aufenthalt vom 24.12.-24.12. + EUR 149, bei Aufenthalt vom 31.12.-31.12. + EUR 0 **Vollpension (V):** Bei Aufenthalt vom 1.11.-23.12., 25.12.-30.12., 11.-31.10. + EUR 89, bei Aufenthalt vom 24.12.-24.12. + EUR 189, bei Aufenthalt vom 31.12.-31.12. + EUR 40 **Spartermine:** 5=4 bei Aufenthalt vom 1.11.-19.12., 6.1.-31.10., 7=5 bei Aufenthalt vom 1.11.-19.12., 6.1.-31.10., 14=10 bei Aufenthalt vom 1.11.-19.12., 6.1.-31.10. **An-/Abreise:** täglich

Hotelpreise pro Person/Nacht in EUR inkl. ÜF	Anf H Leistung PEN10004B				
	Erw.	Kinder	A	B	C
US1F Superior	2	0-2	76	108	90
UD1F Deluxe	2	0-2	83	115	97
UDCF Deluxe Seafacing	2	0-2	91	123	105
UMMF Premium Meerblick	2	0-2	103	136	118
US1,UD1,UDC,UMM Kinderermäßigung 2-5 J.			-100%	-100%	-100%
US1,UD1,UDC,UMM Kind 6-11 J.			10	10	10

A: 1.11.-16.12., 9.1.-8.2., 19.2.-31.10. B: 17.12.-8.1. C: 9.2.-18.2.

Preisvorteil: 15% Ermäßigung ab 3-4 Nächte bei Aufenthalt vom 1.11.-16.12., 9.1.-31.10., 20% Ermäßigung ab 5-6 Nächte bei Aufenthalt vom 1.11.-16.12., 9.1.-31.10., 25% Ermäßigung ab 7 Nächten bei Aufenthalt vom 1.11.-16.12., 9.1.-31.10. **Halbpension (H):** Bei Aufenthalt vom 1.11.-23.12., 26.12.-30.12., 2.1.-31.10. + EUR 26 **Vollpension (V):** Bei Aufenthalt vom 1.11.-23.12., 26.12.-30.12., 2.1.-31.10. + EUR 50 **An-/Abreise:** täglich

INSEL PANGKOR



Wohnbeispiel Hill Villa

- + Idyllische und ruhige Lage auf einer Privatinsel
- + Anlage im Stil eines malaischen Dorfes
- + Besonders große Zimmer
- + Frühbucher- und Langzeitermäßigung

Pangkor Laut Resort ♦♦♦♦

Für einen Traumurlaub inmitten schönster Natur – hier finden Sie Ruhe, Entspannung, Harmonie! Die Insel bietet Bilderbuch-Buchten und eine reiche, exotische Tierwelt.

PREMIUM

LAGE

- direkt am Strand: 2 kleine Strände
- zum Strand: Emerald Bay, ca. 550 m
- zum Ortszentrum: Pulau Pangkor per Fähre und Landtransfer, ca. 6 km
- ruhig, ländlich, Tauchgebiet
- Sandstrand: gehört zur Anlage, Sonnenschirme, Liegen

AUSSTATTUNG

- offizielle Landeskategorie: 5 Sterne
- Anzahl Wohneinheiten: 140
- WLAN, in der gesamten Anlage
- Souvenirshop
- 6 Restaurants
- hoteleigene Strandbar, Bar
- Sonnenterrasse, Gartenanlage
- 1 Pool: Infinity-Pool, Sonnenschirme, Liegen

WOHNBEISPIEL

- Garden Villa (VBG), 61–70 qm, Gartenseite, Gartenblick, Landblick,

- Doppelbett, 1 Bad, Klimaanlage, Minibar, Safe, Balkon oder Terrasse (möbliert)
- Hill Villa (VBM), 61–70 qm, Landseite, Inselinneres, Gartenblick, Landblick, Doppelbett, 1 Bad, Klimaanlage, Minibar, Safe, Balkon oder Terrasse (möbliert)
- weitere Unterkünfte buchbar

VERPFLEGUNG

- Frühstück, Vollpension

ERLEBEN

- Gegen Gebühr (teils Fremdanbieter)
- Spa: ab 18 Jahre
- Wandern
- Fitnessraum
- Tennis

TIPPS & HINWEISE

- Tourismussteuer zahlbar vor Ort

Hotelpreise pro Person/Nacht in EUR inkl. ÜF		Anf H Leistung PKG50027B						
		Erw.	Kinder	A	B	C	D	E
VBGF	Garden Villa	2	0-2	111	139	122	136	122
VBMF	Hill Villa	2	0-2	126	154	137	151	137
VBCF	Beach Villa	2	0-2	140	168	151	165	122
VBTF	Sea Villa	2	0	199	226	210	223	210
VBG, VBM, VBC Kind 2-11J.				44	44	44	44	44

A: 1.11.–19.12., 6.1.–31.3. B: 20.12.–5.1. C: 1.4.–30.6. D: 1.7.–31.8. E: 1.9.–31.10.
Frühbucher: Bei Buchung bis 65 Tage vor Anreise und Aufenthalt vom 1.11.–19.12., 6.1.–6.2., 19.2.–31.10. sparen Sie 10% (Mindestaufenthalt 3 Nächte) **Preisvorteil:** Bei Buchung ab 8.7. bis 31.10. 10% Ermäßigung ab 7 Nächten bei Aufenthalt vom 1.11.–19.12., 6.1.–6.2., 19.2.–31.10. **Vollpension (V):** + EUR 80, für das erste Kind + EUR 40
Mindestaufenthalt: 4 Nächte vom 20.12.–5.1., 7.2.–18.2. **An-/Abreise:** täglich

TUARAN / INSEL BORNEO

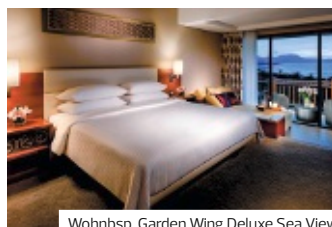

Wohnbsp. Garden Wing Deluxe Sea View

- + In einem Naturschutzgebiet gelegen
- + Direkt am Strand
- + Großer tropischer Garten
- + Langzeitermäßigung ab 4 Nächten

Shangri-La Rasa Ria ♦♦♦♦

Ausgedehnte Palmenwälder, sanft rollende Hügel: Im Rasa Ria erwartet Sie ein tropischer Garten Eden auf 160 Hektar. Genießen Sie Luxusurlaub mit einer Prise Abenteuer.

LAGE

- direkt am Strand
- ruhig
- Sandstrand: Liegen

AUSSTATTUNG

- offizielle Landeskategorie: 5 Sterne
- Anzahl Wohneinheiten: 499
- WLAN, in der gesamten Anlage
- 3 À-la-carte-Restaurants
- 1 Buffetrestaurant
- Poolbar, SnackBar, 5 Bars
- Gartenanlage
- 1 Pool: Wasserrutschen

WOHNBEISPIEL

- Garden Wing Deluxe (UDG), 36–40 qm, Gartenblick, 1 Bad, Klimaanlage, Minibar, Safe, Balkon
- Garden Wing Deluxe Sea View (UDM), 36–40 qm, Etage, oberen, Meerblick, 1 Bad, Klimaanlage, Minibar, Safe, Balkon

- weitere Unterkünfte buchbar

VERPFLEGUNG

- Frühstück, Halbpension, Vollpension

KINDER

- Kinderclub/Miniclub: 5–11 Jahre
- Kinderpool (außen)

ERLEBEN

- Inklusive (teils Fremdanbieter)
- Fitnessraum
- Gegen Gebühr (teils Fremdanbieter)
- Wellness-Center
- Spa
- Golfplatz vorhanden: 18-Loch, Green-Fee ermäßigt
- Tennis
- Fahrradverleih

TIPPS & HINWEISE

- Tourismussteuer zahlbar vor Ort

Hotelpreise pro Person/Nacht in EUR inkl. ÜF		Anf H Leistung BKI50025B							
		Erw.	Kinder	A	B	C	D	E	F
UDGF	Garden Wing Deluxe	2	0-2	111	126	144	111	142	128
UDMF	Garden Wing Deluxe Sea View	2	0-2	120	136	153	124	156	142

A: 1.11.–22.12., 2.1.–5.2., 16.2.–31.3. B: 23.12.–26.12., 6.2.–8.2. C: 27.12.–1.1., 9.2.–15.2. D: 1.4.–19.7., 23.8.–29.9., 8.10.–31.10. E: 20.7.–22.8. F: 30.9.–7.10.
Preisvorteil: 25% Ermäßigung ab 4–6 Nächten bei Aufenthalt vom 1.11.–26.12., 2.1.–8.2., 16.2.–31.3., 28% Ermäßigung ab 7–11 Nächten bei Aufenthalt vom 1.11.–26.12., 2.1.–8.2., 16.2.–31.3., 33% Ermäßigung ab 12 Nächten bei Aufenthalt vom 1.11.–26.12., 2.1.–8.2., 16.2.–31.3. **Halbpension (H):** Bei Aufenthalt vom 1.11.–23.12., 25.12.–30.12., 1.1.–8.2., 16.2.–31.3. + EUR 39, bei Aufenthalt vom 1.4.–31.10. + EUR 43
Vollpension (V): Bei Aufenthalt vom 1.11.–23.12., 25.12.–30.12., 1.1.–8.2., 16.2.–31.3. + EUR 62
Spartermine: 12-8 bei Aufenthalt vom 1.11.–26.12., 2.1.–8.2., 16.2.–31.3., 7-5 bei Aufenthalt vom 1.11.–26.12., 2.1.–8.2., 16.2.–31.3. **An-/Abreise:** täglich

Singapur & Bintan



Schmelztiegel der Kulturen

Eine Stadt voll faszinierender Kontraste. Hier vereint sich die Moderne mit der traditionsreichen und von vielen Nationen geprägten asiatischen Kultur. Singapur steht auch für Wohlstand, Modernität und Sauberkeit, multikulturellen Trubel, endlose Shoppingmöglichkeiten und die kulinarische Vielfalt eines ganzen Kontinents.



ÜBERBLICK

Flughafen	Singapur (SIN)
Zeitdifferenz	MEZ + 7 (Singapur) MEZ + 6 (Bintan)
Währung	Singapur-Dollar (SGD) Indones. Rupiah (IDR)

IHRE URLAUBSREGIONEN

Singapur

Die geheimnisvolle Weltmetropole ist viel mehr als nur ein Stop-Over-Ziel. Erleben Sie diese vielseitige Stadt während eines Tagesausfluges oder entdecken Sie die Inseln Sentosa und Bintan.

Der einzigartige Stadtstaat Singapur liegt an der Südspitze der malaiischen Halbinsel.

Anreise: Die Transferzeit vom Flughafen Changi zum Zentrum beträgt ca. 30 Minuten.

Bintan

Die Insel liegt 45 Kilometer südöstlich von Singapur entfernt – weiße, kilometerlange Sandstrände machen Bintan zu einem traumhaften, erholsamen Badeziel.

SPEZIALITÄTEN

Singapur: Hainanese Chicken Rice: gekochtes Hühnchen mit Reis und scharfem Chili

Bintan: Nasi Goreng und Mi Goreng: gebratener Reis und gebratene Nudeln

TRANSFERS NACH WUNSCH

Mit DERTOUR beginnt die Entspannung schon bei der Anreise. Dazu gehört auch ein Transfer nach Maß – z.B. per Bus oder auch als Privattransfer.

Falls Ihre gebuchte Reise keinen Transfer beinhaltet oder sie eine höherwertige Transferleistung wünschen, finden Sie alle zubuchbaren Transfermöglichkeiten auf den Seiten 326–332 und bei der Hotel- oder Rundreisenbeschreibung auf www.informierender.de.

WEITERE PRODUKTE BUCHBAR

DERTOUR bietet Ihnen Hotels für jeden Geschmack und Geldbeutel.

Mehr Informationen finden Sie im Reisebüro oder auf www.informierender.de

SINGAPUR

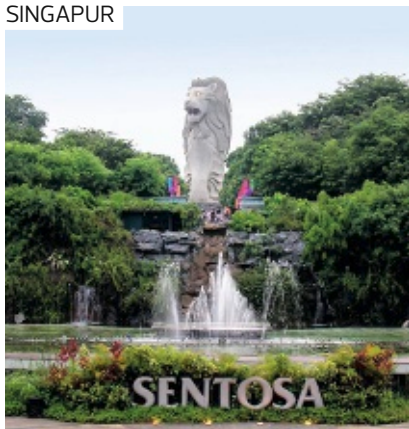

Private Sentosa Island Tour

Szenenreiche Fahrt mit der Cable Car nach Sentosa Island, Besuch der Ausstellung „Images of Singapore“, der „Underwater World“ und einer Lasershow.

Leistungen & Hinweise

- Durchführung tägl. nachmittags, Dauer ca. 6 Std.
- Englischsprachige Reiseleitung AU1
- Deutschsprachige Reiseleitung AU2
- Transfer ab/bis Übernachtungshotel
- Programmänderung vorbehalten

Tagesausflug (AU1) pro Person **€ 257**
Anf TA Leistung SIN51018

SINGAPUR



Little India

Mein Singapur

Ihr perfekter Tag in Singapur!
Sie entdecken Ihr persönliches Singapur ganz individuell.

Leistungen & Hinweise:

- Deutschsprachige Reiseleitung
- Fahrzeug mit Fahrer
- Abholung/Rückgabe gebuchtes Hotel
- Tägliche Durchführung ca. 3,5 Stunden
- Preis gültig ab 2 Personen
- Programmänderung vorbehalten

Tagesausflug (AU1) pro Person **€ 258**
Anf TA Leistung SIN51010

SINGAPUR



Private Nachtsafari

Kommen Sie mit auf Entdeckungstour und erleben Sie nachtaktive Tiere wie Tiger und Schakale ganz ohne Gitterstäbe, nur durch natürliche Grenzen von Ihnen getrennt.

Leistungen & Hinweise

- Täglich, Dauer ca. 3–4 Std.
- Englischsprachige Reiseleitung AU1
- Deutschsprachige Reiseleitung AU2
- Transfer ab/bis Übernachtungshotel
- Preis gültig ab 2 Personen
- Programmänderung vorbehalten

Tagesausflug (AU1) pro Person **€ 215**
Anf TA Leistung SIN51011

SINGAPUR



Privatausflug Singapore Wildlife

Besuch im Zoo inkl. Elefantenshow, Besuch der Seelöwen, Kängurus und der weißen Tiger. Spaziergang im Orchideengarten und Bootsfahrt.

Leistungen & Hinweise

- Durchführung täglich morgens, Dauer ca. 3,5 Std.
- Englischsprachige Reiseleitung AU1
- Deutschsprachige Reiseleitung AU2
- Transfer ab/bis Übernachtungshotel
- Preis gültig ab 2 Personen
- Programmänderung vorbehalten

Tagesausflug (AU1) pro Person **€ 205**
Anf TA Leistung SIN51014

SINGAPUR

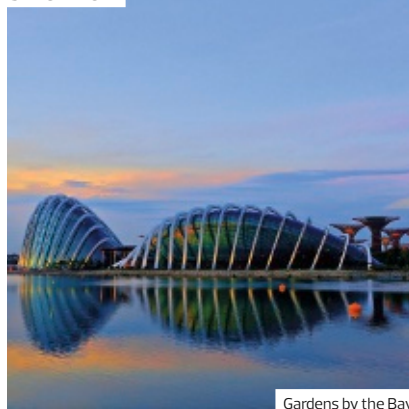

Gardens by the Bay

Privatausflug Singapur für Nachtschwärmer

Fahrt zu den „Gardens by the Bay“, dort Gelegenheit zum Abendessen (nicht inkl.). Musik-/Lichtshow und Besuch des „SkyParks“ des Marina Bay Sands. Danach Fahrt zum Clark Quay mit vielen Bars.

Leistungen & Hinweise

- Private Tour, tägl. abends, Dauer ca. 4 Std.
- Englischsprachige Reiseleitung AU1
- Deutschsprachige Reiseleitung AU2
- Transfer ab/bis gebuchtem Hotel
- Programmänderung vorbehalten

Tagesausflug (AU1) pro Person **€ 233**
Anf TA Leistung SIN051015

SINGAPUR



Chinatown

Stadtrundfahrt Singapur

Entdecken Sie die Geschichte, Kultur und den Lebensstil des multikulturellen Singapurs.

Leistungen & Hinweise

- 3x pro Woche (Di,Do,Sa), Abfahrt ca. 9 Uhr, Dauer ca. 3 Std.
- Englischsprachige Reiseleitung AU1
- Private Citytour (Englisch) AU2
- Private Citytour (Deutsch) AU3
- Transfer ab/bis Übernachtungshotel
- Preis gültig ab 2 Personen
- Programmänderung vorbehalten

Tagesausflug (AU1) pro Person **€ 46**
Anf TA Leistung SIN51016

SINGAPUR

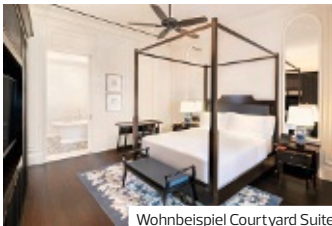

Wohnbeispiel Courtyard Suite

- + Singapore Sling als Welcome Drink
- + Minibar kostenfrei (nicht-alkoholische Getränke)
- + Besonders große Zimmer
- + Frühbuchervorteil
- + 24-Stunden-Butlerservice
- + Swimmingpool

SINGAPUR

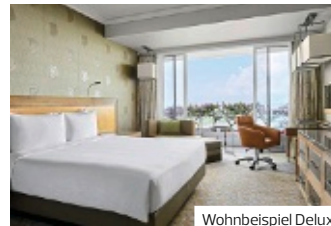

Wohnbeispiel Deluxe

- + Extravagant: Höchster und größter Rooftop-Infinity-Pool der Welt
- + Außergewöhnliche Hotelarchitektur
- + Gilt als eines der Wahrzeichen der Stadt

Raffles Singapore ♦♦♦♦♦

Historisches Grandhotel und internationales Wahrzeichen, das auf mehr als ein Jahrhundert Service vom Feinsten und viele berühmte Gäste zurückblickt. Die Top-Adresse in Singapur!

PREMIUM

LAGE

- zum Flughafen: ca. 18 km
- zum Bahnhof: ca. 10 m
- zentral

AUSSTATTUNG

- offizielle Landeskategorie: 5 Sterne
- Anzahl Wohneinheiten: 115
- Garage
- elegant, historisches Gebäude
- Souvenirshop, Juwelier
- 9 Restaurants: und Bars
- 1 Pool: Sonnenschirme, Liegen, Badetuch

WOHNBEISPIEL

- Courtyard Suite (WB1), 51-60 qm, Gartenblick, kombinierter Wohn-/Schlafraum, Doppelbett, Klimaanlage, Minibar, Auffüllung regelmäßig, Safe, Kaffee/ Tee, Veranda (möbliert), 24-h-Zimmerservice

- Palm Court Suite (WB2), 61-70 qm, Gartenblick, Doppelbett, Klimaanlage, Minibar, Auffüllung regelmäßig, Safe, Kaffee/ Tee, Veranda (möbliert), 24-h-Zimmerservice
- Personality Suite (WB3), 61-70 qm, 2 separate Schlafzimmer, Hauptgebäude, Innenhofblick, Gartenblick, kombinierter Wohn-/Schlafraum, Doppelbett, 2 Bäder, Klimaanlage, Minibar, Safe, Kaffee/ Tee, Balkon (möbliert)
- weitere Unterkünfte buchbar

VERPFLEGUNG

- Frühstück

ERLEBEN

- Gegen Gebühr (teils Fremdanbieter)
- Saunabereich
- Massagen
- Fitnessraum

Marina Bay Sands ♦♦♦♦♦

Ein Wahrzeichen Singapurs: Drei 50-m-Infinitypools auf dem Dach, ein riesiges Kasino, eine Mall mit etwa 300 Geschäften und ein Museum für moderne Kunst nennt das Luxushotel sein eigen.

Empfehlungsrate **97%**

LAGE

- zum Flughafen: Changi, ca. 22 km
- zentral

AUSSTATTUNG

- offizielle Landeskategorie: 5 Sterne
- Anzahl Gebäude: 3, Anzahl Wohneinheiten: 2561
- WLAN
- Diskothek, Museum, SkyPark, Spa, Fitnessstudio
- Shopping Center
- 1 Pool: Rooftop, Infinity-Pool, Badetuch
- über 80 Restaurants und Bars

WOHNBEISPIEL

- Deluxe (UD1), 36-40 qm, Doppelbett, Dusche oder Badewanne, Minibar, Safe, 1 TV (Flachbildschirm), Kaffee/ Tee

- Deluxe Garden View (UDG), 36-40 qm, Gartenblick, Doppelbett, Dusche oder Badewanne, Minibar, Safe, 1 TV (Flachbildschirm), Kaffee/ Tee

VERPFLEGUNG

- Frühstück

ERLEBEN

- Inklusive
- Fitnessraum
- Gegen Gebühr
- Spa
- Saunabereich
- Massagen: Massage mit Steinen
- kosmetische Anwendungen

TIPPS & HINWEISE

- Kinder bis 11 Jahre im Bett der Eltern (kein Zusatzbett)

Hotelpreise pro Person/Nacht in EUR inkl. ÜF		Anf H Leistung SIN51026B	
		Erw.	Kinder A B
WB1F	Courtyard Suite	2	0-2 528 578
WB2F	Palm Court Suite	2	0-2 580 621
WB3F	Personality Suite	2	0-2 627 668
WB9F	One Bedroom Residence Suite	2	0-2 864 900
WB9, WB3, WB2, WB1	Kind 7-11J.		42 42
WB9, WB3, WB2, WB1	Kinderermäßigung 2-6J.		-100% -100%
A: 1.11.-31.3. B: 1.4.-31.10.			
Frühbucher: Bei Buchung bis 125 Tage vor Anreise und Aufenthalt vom 1.4.-31.10. sparen Sie 5% (maximaler Aufenthalt 3 Nächte), bei Buchung bis 165 Tage vor Anreise und Aufenthalt vom 1.4.-31.10. sparen Sie 10% (maximaler Aufenthalt 3 Nächte) Preisvorteil: Bei Buchung bis 31.3. 15% Ermäßigung ab 4 Nächten bei Aufenthalt vom 1.4.-31.10. Mindestaufenthalt: 2 Nächte vom 30.12.-11. 19.2.-23.2., 5.9.-9.9., 12.9.-16.9., 19.9.-23.9., 26.9.-30.9. An-/Abreise: täglich			

Hotelpreise pro Person/Nacht in EUR inkl. ÜF		Anf H Leistung SIN10036B	
		Erw.	Kinder A B
UD1F	Deluxe Lower Floor	2	0-2 412 412
UDGF	Deluxe Garden View	2	0-2 431 412
UDG, UD1	Kind 6-11J.		27 27
UDG, UD1	Kinderermäßigung 2-5J.		-100% -100%
A: 1.11.-31.3. B: 1.4.-31.10.			
Mindestaufenthalt: 3 Nächte vom 22.12.-5.1. An-/Abreise: täglich			

SINGAPUR

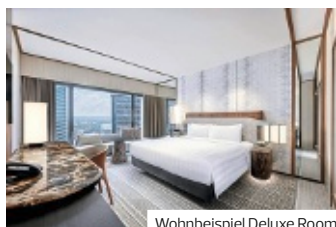

Wohnbeispiel Deluxe Room

- + Komplett renoviert in 2023
- + Prachtige Lobby
- + Wifi kostenlos
- + Concierge Service
- + 24-Stunden Zimmerservice

SINGAPUR

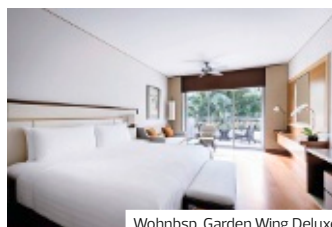

Wohnbsp. Garden Wing Deluxe

- + Frühbucherermäßigung
- + in Fußnähe zur Orchard Road
- + Swimmingpool

Pan Pacific Singapore ♦♦♦♦

Schon beim Betreten der Lobby lassen sich Stil und Eleganz des frisch renovierten und umgestalteten Hotels erahnen. Der perfekte Ort, um den Alltag hinter sich zu lassen.

LAGE

- zum ÖPNV: Promenade Station ca. 500 m

AUSSTATTUNG

- offizielle Landeskategorie: 5 Sterne
- Anzahl Wohneinheiten: 790
- 7 Restaurants
- Pacific Club Lounge
- 1 Pool: Liegen, Liegestühle

WOHNBEISPIEL

- Deluxe (UD1), Hauptgebäude, Stadtblick, kombinierter Wohn-/Schlafraum, Doppelbett (Kingsize), Klimaanlage, Minibar kostenpflichtig, Safe, Kaffee/Tee
- Deluxe Panoramic (UB1), Hauptgebäude, Stadtblick, kombinierter Wohn-/Schlafraum, Doppelbett (Kingsize), Klimaanlage, Minibar kostenpflichtig, Safe, Kaffee/Tee

- Premier Marina Bay (UD2), Hauptgebäude, kombinierter Wohn-/Schlafraum, Doppelbett (Kingsize), Klimaanlage, Minibar kostenpflichtig, Safe, Kaffee/Tee, Balkon (möbliert)
- weitere Unterkünfte buchbar

VERPFLEGUNG

- Frühstück

ERLEBEN

- Inklusive (teils Fremdanbieter)
 - Dampfbad
 - Fitnessraum
- Gegen Gebühr (teils Fremdanbieter)
 - Spa
 - Tennis

TIPPS & HINWEISE

- Mit drei großen Einkaufszentren verbunden: Marina Square, Suntec City, Millenia Walk.

Hotelpreise pro Person/Nacht in EUR inkl. ÜF Anf H Leistung **SIN10008B**

	Erw.	Kinder	A	B
UD1F Deluxe	2	0-1	Mo-Do	197 244
UD1F Deluxe	2	0-1	Fr,Sa,So	167 214
UD2F Premier Marina Bay	2	0-1	Mo-Do	231 270
UD2F Premier Marina Bay	2	0-1	Fr,Sa,So	201 240
UD2, UD1 Kind 6-11J.				32 32
UD2, UD1 Kinderermäßigung 2-5 J.				-100% -100%

Frühbucher: Bei Buchung bis 95 Tage vor Anreise und Aufenthalt vom 1.11.-14.11, 18.11.-23.12., 27.12.-28.12., 3.1.-17.2., 24.2.-20.3., 26.3.-1.4., 6.4.-26.4., 12.5.-23.5., 30.5.-16.6., 23.6.-8.8., 11.8.-21.10., 26.10.-31.10. sparen Sie 15%, bei Buchung bis 125 Tage vor Anreise und Aufenthalt vom 1.11.-14.11., 18.11.-23.12., 27.12.-28.12., 3.1.-17.2., 24.2.-20.3., 26.3.-1.4., 6.4.-26.4., 12.5.-23.5., 30.5.-16.6., 23.6.-8.8., 11.8.-21.10., 26.10.-31.10. sparen Sie 20% **An-/Abreise:** täglich

Shangri-La Singapore ♦♦♦♦

Der Himmel auf Erden ist es vielleicht nicht – aber es ist auch nicht weit davon entfernt! Hier werden anspruchsvollste Gäste glücklich. Sie erleben luxuriöse Wohlfühlatmosphäre. Herrlich!

LAGE

- zum Flughafen: ca. 25 km
- zentral

AUSSTATTUNG

- offizielle Landeskategorie: 5 Sterne
- Anzahl Gebäude: 3, Anzahl Wohneinheiten: 792
- elegant
- WLAN, in der gesamten Anlage, kostenfrei
- Executive floor
- 7 À-la-carte-Restaurants
- 1 Buffetrestaurant
- Café, Afternoon Tea, Lounge-Bar
- Gartenanlage
- 1 Pool: Wasserrutschen
- Aquapark, (Wasserspielplatz und Familienpool-Splash)

WOHNBEISPIEL

- Tower Wing Deluxe (UD1), 36-40 qm, Doppel, 1 Bad, Dusche oder

- Badewanne, Klimaanlage, Minibar kostenpflichtig, Safe, Kaffee/Tee, 24-h-Zimmerservice

- Garden Wing Deluxe City View (UD2), 46-50 qm, Stadtblick, 1 Bad, Dusche oder Badewanne, Klimaanlage, Minibar kostenpflichtig, Safe, Kaffee/Tee, Balkon, 24-h-Zimmerservice
- weitere Unterkünfte buchbar

VERPFLEGUNG

- Frühstück

KINDER

- Zimmerausstattung: Babybett (auf Anfrage)

ERLEBEN

- Gegen Gebühr (teils Fremdanbieter)
 - Saunabereich
 - Massagen
 - Fitnessraum

Hotelpreise pro Person/Nacht in EUR inkl. ÜF Anf H Leistung **SIN10037B**

	Erw.	Kinder	A	B	C
UD1F Tower Wing Deluxe	2	0-1	Mo-Do	223 300	205
UD1F Tower Wing Deluxe	2	0-1	Fr,Sa,So	179 257	205
UD2F Garden Wing Deluxe City View	2	0-1	Mo-Do	248 330	227
UD2F Garden Wing Deluxe City View	2	0-1	Fr,Sa,So	201 281	227
UD2, UD1 Kind 6-11J.				21 21	21
UD2, UD1 Kinderermäßigung 2-5 J.				-100% -100%	-100%

Frühbucher: Bei Buchung bis 30 Tage vor Anreise und Aufenthalt vom 1.11.-23.12., 3.1.-29.5., 3.6.-31.10. sparen Sie 10%, bei Buchung bis 95 Tage vor Anreise und Aufenthalt vom 1.11.-23.12., 3.1.-29.5., 3.6.-31.10. sparen Sie 20% **Mindestaufenthalt:** 2 Nächte vom 30.12.-2.1. **An-/Abreise:** täglich

SINGAPUR

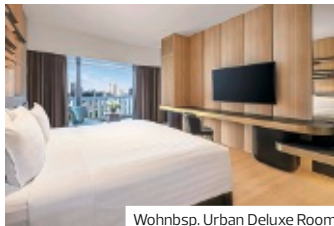

Wohnbsp. Urban Deluxe Room

- + gute Lage direkt an der Marina Bay
- + Einkaufsmöglichkeiten in der Nähe
- + Wifi kostenfrei

PARKROYAL COLLECTION Marina Bay, Singapore ♦♦♦♦

Wilde Natur in der Mega-City: Im Atrium wachsen auf 1.400 qm über 2.400 Pflanzen. Auf dem Dach wird Urban Farming betrieben. Sonnenkollektoren erzeugen Strom. Gelebte Nachhaltigkeit!

LAGE

- zum Flughafen: Changi, ca. 20 km
- zum Ortszentrum: Marina Bay, ca. 0 m

AUSSTATTUNG

- offizielle Landeskategorie: 5 Sterne
- Anzahl Wohneinheiten: 583
- 1 A-la-carte-Restaurant
- 1 Buffetrestaurant
- Lobbybar, Poolbar
- 1 Pool

WOHNBEISPIEL

- Urban Deluxe Room (UD1), Doppel, Hauptgebäude, Doppelbett, 1 Bad, Klimaanlage, Safe, Balkon
- Lifestyle Premier Room (UM1), Doppel, Hauptgebäude, Doppelbett, 1 Bad, Klimaanlage, Safe, Balkon
- Signature Marina Bay (UB1), 31-35 qm, Doppel, Premium, Hauptgebäude, Doppelbett, 1 Bad, Klimaanlage, Safe, Balkon

- COLLECTION Room (UL1), 31-35 qm, Doppel, Hauptgebäude, Doppelbett, 1 Bad, Klimaanlage, Safe, Balkon

VERPFLEGUNG

- Frühstück

ERLEBEN

- Fitnessraum
- Gegen Gebühr (teils Fremdanbieter)
- Spa
- Massagen

TIPPS & HINWEISE

- Kinder bis 11 Jahre im Bett der Eltern (kein Zusatzbett)

Hotelpreise pro Person/Nacht in EUR inkl. ÜF		Anf H Leistung SIN51027B						
	Erw.	Kinder	A	B	C	D	E	
UD1F Urban Deluxe Room	2	0-1	Mo-Do	179	304	227	-	201
UD1F Urban Deluxe Room	2	0-1	Fr,Sa,So	145	304	227	188	201
UM1F Lifestyle Premier Room	2	0-1	Mo-Do	195	315	244	-	223
UM1F Lifestyle Premier Room	2	0-1	Fr,Sa,So	160	315	244	203	223
UM1, UD1 Kind	6-11J.			18	18	18	-	18
UM1, UD1 Kinderermäßigung	2-5J.			-100%	-100%	-100%	-	-100%
A: 1.11.-28.12., 2.1.-18.2., 25.2.-30.4. B: 29.12.-1.1. C: 19.2.-23.2., 4.5.-11.5., 22.10.-25.10. D: 24.2.-24.2. E: 1.5.-3.5., 12.5.-21.10., 26.10.-31.10.								
Frühbucher: Bei Buchung bis 65 Tage vor Anreise und Aufenthalt vom 1.11.-28.12., 2.1.-18.2., 25.2.-31.3. sparen Sie 15% (Mindestaufenthalt 2 Nächte) (UD2 UM2), bei Buchung bis 125 Tage vor Anreise und Aufenthalt vom 1.11.-28.12., 2.1.-18.2., 25.2.-31.3. sparen Sie 25% (Mindestaufenthalt 2 Nächte) (UD2 UM2), bei Buchung bis 125 Tage vor Anreise und Aufenthalt vom 1.4.-18.4., 27.4.-3.5., 12.5.-24.5., 5.6.-17.6., 23.6.-2.10., 7.10.-19.10., 26.10.-31.10. sparen Sie 25% (Mindestaufenthalt 3 Nächte) (UD2 UM2)								

SINGAPUR

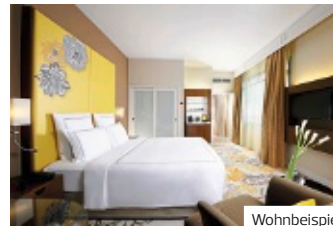

Wohnbeispiel

- + Frühbucherermäßigung
- + Swimming Pool
- + Concierge Service

Paradox Singapore Merchant Court at Clarke Quay ♦♦♦♦

Ein Hotel in bester Lage. Entdecken Sie von hier aus die aufregende Metropole. Im Wellnessbereich werden Sie bei belebenden Behandlungen wie Massagen oder Wickeln verwöhnt.

LAGE

- direkt am Fluss: Singapore River
- zentral

AUSSTATTUNG

- Anzahl Wohneinheiten: 476
- Parkplatz
- modern, elegant
- Minimarkt
- 3 Restaurants
- Café, Bar
- Roomservice (24 Stunden)
- 1 Pool: Wasserrutschen

WOHNBEISPIEL

- Premier Room (UM1), Dusche oder Badewanne, Klimaanlage, Safe, TV (Sat-TV), Kaffee/ Tee, Kopfkissen-Menü
- Luxe Room (UD1), Dusche oder Badewanne, Klimaanlage, Safe, TV (Sat-TV), Kaffee/ Tee, Kopfkissen-Menü

- Executive Room (UT1), Dusche oder Badewanne, Klimaanlage, Safe, TV (Sat-TV), Kaffee/ Tee, Kopfkissen-Menü, Zutritt zur Club-Lounge, Wäscheservice (begrenzte Anzahl)
- weitere Unterkünfte buchbar

VERPFLEGUNG

- Frühstück

KINDER

- Babysitter-Service (kostenpflichtig)

ERLEBEN

- Inklusive (teils Fremdanbieter)
- Fitnessraum
- Gegen Gebühr (teils Fremdanbieter)
- Massagen

TIPPS & HINWEISE

- Kinder bis 11 Jahre schlafen im Bett der Eltern (kein Zusatzbett)

Hotelpreise pro Person/Nacht in EUR inkl. ÜF		Anf H Leistung SIN10050B		
	Erw.	Kinder	A	
UM1F Premier Room	2	0-1	Mo-Do	151
UM1F Premier Room	2	0-1	Fr,Sa,So	134
UD1F Luxe Room	2	0-1	Mo-Do	164
UD1F Luxe Room	2	0-1	Fr,Sa,So	147
UD1, UM1 Kind	5-11J.			18
UD1, UM1 Kinderermäßigung	2-4J.			-100%
A: 1.11.-31.10.				
Frühbucher: Bei Buchung bis 95 Tage vor Anreise und Aufenthalt vom 1.11.-29.12., 2.1.-18.2., 24.2.-1.3., 5.3.-6.3., 10.3.-22.5., 30.5.-20.10., 25.10.-31.10. sparen Sie 15% An-/Abreise: täglich				

SINGAPUR

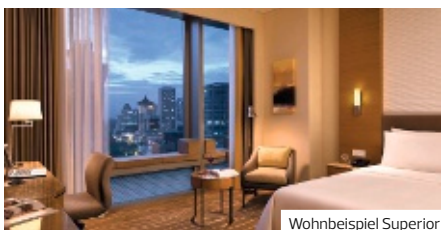

Wohnbeispiel Superior

JEN Singapore Orchardgateway by Shangri-La ♦♦♦♦

- + Infinity Pool mit Skyline-Blick
- + sehr gute Lage direkt an der Orchard Road
- + direkter Zugang zur U-Bahn

LAGE

- Orchard Road, ca. 0 m
- zum ÖPNV: Somerset MRT, ca. 0 m

AUSSTATTUNG

- offizielle Landeskategorie: 4 Sterne
- Anzahl Wohneinheiten: 499
- Parkplatz
- WLAN, in der gesamten Anlage
- 1 Pool: Infinity-Pool, Sonnenschirme, Liegen

WOHNBEISPIEL

- Superior (US1), 26–30 qm, Etage, 1 Bad, Klimaanlage, Safe
- weitere Unterkünfte buchbar

ERLEBEN

Inklusive

- Fitnessraum

TIPPS & HINWEISE

- Kinder bis 11 Jahre im Bett der Eltern (kein Zusatzbett)

Pro Person/Nacht in EUR inkl. Ü/ÜF	Anf H Leistung			SIN51065B
	Erw.	Kinder	A B C	
US1F	2	0-1	137 176 204	
US2F	2	0-1	146 184 212	
UD1F	2	0-1	164 207 240	
UL1F	2	0-1	177 223 250	
UL1,UD1,US2,US1 Kind	6-11J.		18 18 18	
UL1,UD1,US2,US1 Kindererm.	2-5J.		-100% -100% -100%	
A: 1.11.-23.12., 26.12.-29.12., 2.1.-8.2., 13.2.-18.2., 23.2.-31.10.				
B: 24.12.-25.12., 30.12.-1.1., 9.2.-12.2. C: 19.2.-22.2.				
Spartermine: 5-4 bei Aufenthalt vom 1.12.-23.12., 26.12.-29.12., 2.1.-31.1., 1.5.-30.6., 10-8 bei Aufenthalt vom 1.12.-23.12., 26.12.-29.12., 2.1.-31.1., 1.5.-30.6. Mindestaufenthalt: 2 Nächte vom 24.12.-25.12., 30.12.-1.1., 9.2.-12.2., 19.2.-22.2. An-/Abreise: täglich				

SINGAPUR



Wohnbeispiel

Vibe Hotel Singapore Orchard ♦♦♦♦

- + Frühbuchervorteil
- + Swimmingpool
- + Wifi kostenfrei

LAGE

- zum Ortszentrum: Orchard Road, ca. 1 km

AUSSTATTUNG

- offizielle Landeskategorie: 4 Sterne
- Anzahl Wohneinheiten: 257
- Parkplatz (kostenpflichtig)
- WLAN, in der gesamten Anlage
- Hallenbad
- 1 Pool: Sonnenschirme, Liegestühle

WOHNBEISPIEL

- Superior (US1), 21–25 qm, Doppel, Superior, Doppelbett, 1 Bad, Klimaanlage
- Deluxe (UD1), 21–25 qm, Doppel, Doppelbett, 1 Bad, Klimaanlage

ERLEBEN

Inklusive

- Fitnessraum

TIPPS & HINWEISE

- Kinder bis 11 Jahre im Bett der Eltern (kein Zusatzbett)

Pro Person/Nacht in EUR inkl. ÜF	Anf H Leistung			SIN10009B
	Erw.	Kinder	A	
US1F	2	0-1	111	
UD1F	2	0-1	121	
UD1,US1 Kind	4-11J.		23	
UD1,US1 Kindererm.	2-3J.		-100%	
A: 1.11.-31.10.				
Frühbucher: Bei Buchung bis 65 Tage vor Anreise und Aufenthalt vom 1.11.-13.11., 18.11.-29.12., 2.1.-18.2., 24.2.-22.5., 30.5.-21.10., 26.10.-31.10. sparen Sie 10% An-/Abreise: täglich				

SINGAPUR



Wohnbeispiel Park Room

Park Regis Singapore ♦♦♦♦

- + fußläufig zum berühmten Clarke Quay
- + Concierge Service
- + Wifi kostenfrei

LAGE

- zum Flughafen: Changi, ca. 30 km
- zum ÖPNV: Clarke Quay, ca. 100 m
- zum Stadtzentrum: ca. 1 km

AUSSTATTUNG

- offizielle Landeskategorie: 4 Sterne
- Anzahl Wohneinheiten: 202
- 2 À-la-carte-Restaurants
- 1 Buffetrestaurant: nur für Frühstück
- Concierge-Service, Roomservice (kostenpflichtig)
- 1 Pool: Sonnenschirme, Liegen

WOHNBEISPIEL

- Park Room (UB1), 16–20 qm, Parkblick, Doppelbett, Klimaanlage, Safe

ERLEBEN

Inklusive

- Fitnessraum

Pro Person/Nacht in EUR inkl. ÜF	Anf H Leistung			SIN51049B
	Erw.	Kinder	A	
UB1F	2	0-1	Mo-Do 130	
UB1F	2	0-1	Fr.Sa.So 117	
UB1 Kind	3-5J.		18	
UB1 Kindererm.	2-2J.		-100%	
A: 1.11.-31.10.				
Mindestaufenthalt: 2 Nächte vom 23.12.-24.12., 30.12.-31.12. An-/Abreise: täglich				

SINGAPUR

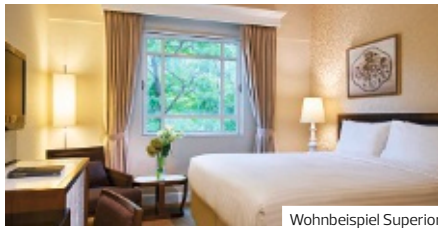

Wohnbeispiel Superior

SINGAPUR

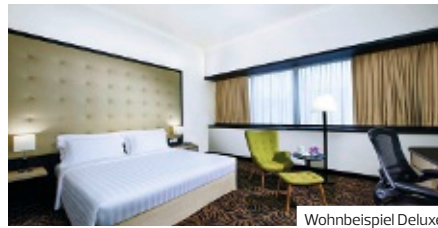
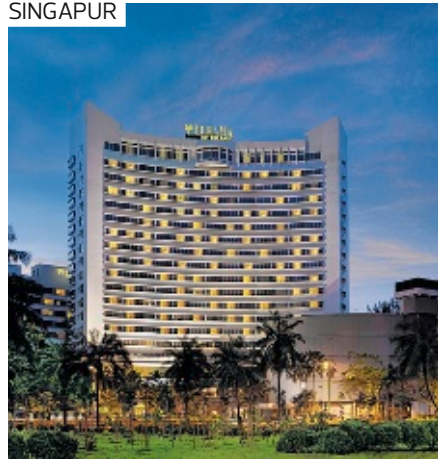

Wohnbeispiel Deluxe

SINGAPUR



Wohnbeispiel Grand Deluxe

Rendezvous Hotel Singapore ◆◆◆◆

- + Frühbuchervorteil
- + Swimmingpool
- + Wifi kostenfrei

LAGE

- zum Stadtzentrum: ca. 3,50 km
- zentral

AUSSTATTUNG

- offizielle Landeskategorie: 4 Sterne
- Anzahl Wohneinheiten: 298
- komfortabel
- WLAN
- 1 Pool: Liegen

WOHNBEISPIEL

- Superior (US1), 26-30 qm, Superior, Doppelbett, 1 Bad, Dusche, Klimaanlage, Minibar kostenpflichtig, Safe, Kaffee/Tee
- weitere Unterkünfte buchbar

ERLEBEN

- Inklusive
- Fitnessraum

TIPPS & HINWEISE

- Kinder bis 11 Jahre im Bett der Eltern (kein Zusatzbett)

Pro Person/Nacht in EUR inkl. ÜF	Anf H	Leistung	SIN10018B	
			Erw.	Kinder
US1F	2	0-1	111	
UD1F	2	0-1	121	
UD1.US1 Kind	4-11J.		23	
UD1.US1 Kindererm.	2-3J.		-100%	
A: 1.11.-31.10.				
Frühbucher: Bei Buchung bis 65 Tage vor Anreise und Aufenthalt vom 1.11.-13.11., 18.11.-29.12., 2.1.-20.1., 12.-18.2., 26.2.-29.2., 12.3.-22.5., 30.5.-21.10., 26.10.-31.10. sparen Sie 10% An-/Abreise: täglich				

Furama Riverfront ◆◆◆◆

- + Frühbuchervorteil
- + Einkaufsmöglichkeiten in der Nähe
- + Swimmingpool

LAGE

- zum Bahnhof: Outram Park Station, ca. 1,20 km
- zentral

AUSSTATTUNG

- offizielle Landeskategorie: 4 Sterne
- Anzahl Wohneinheiten: 663
- WLAN, kostenpflichtig, in der gesamten Anlage
- Bar
- 1 Pool: Liegestühle

WOHNBEISPIEL

- Superior (US1), 26-30 qm, Doppel, 1 Bad, Klimaanlage, Safe, Bettwäschewechsel, Handtuchwechsel
- Deluxe (UD1), 31-35 qm, Doppelbett, 1 Bad, Klimaanlage, Safe

KINDER

- Kinderpool (außen)

ERLEBEN

- Inklusive
- Fitnessraum

Pro Person/Nacht in EUR inkl. ÜF	Anf H	Leistung	SIN10030B		
			Erw.	Kinder	A
US1F	2	0-1	Mo-Do	117	
US1F	2	0-1	Fr,Sa,So	108	
UD1F	2	0-1	Mo-Do	126	
UD1F	2	0-1	Fr,Sa,So	117	
UD1.US1 Kind	3-11J.			12	
UD1.US1 Kindererm.	2-2J.			-100%	
A: 1.11.-31.10.					
Frühbucher: Bei Buchung bis 45 Tage vor Anreise und Aufenthalt vom 1.11.-22.12., 26.12.-29.12., 2.1.-18.2., 23.2.-2.6., 15.6.-31.10. sparen Sie 10%, bei Buchung bis 90 Tage vor Anreise und Aufenthalt vom 1.11.-22.12., 26.12.-29.12., 2.1.-18.2., 23.2.-2.6., 15.6.-31.10. sparen Sie 20% Preisvorteil: 3.5% Ermäßigung ab 3 Nächten bei Aufenthalt vom 1.11.-22.12., 26.12.-29.12., 2.1.-18.2., 23.2.-2.6.					

Orchard Hotel ◆◆◆◆

- + Gute Lage am Anfange der Einkaufsstraße Orchard Road
- + Swimming Pool

LAGE

- zum Ortszentrum: Botanischer Garten, ca. 2 km
- zum Ortszentrum: China Town, ca. 4 km
- zum Stadtzentrum: ca. 400 m
- zentral

AUSSTATTUNG

- offizielle Landeskategorie: 4 Sterne
- Anzahl Wohneinheiten: 656
- Parkplatz (kostenpflichtig)
- 1 A-la-carte-Restaurant
- 1 Buffetrestaurant
- 1 Pool

WOHNBEISPIEL

- Grand Deluxe (UD1), 26-30 qm, Deluxe, Stadtblick, Doppelbett, 1 Bad, Klimaanlage
- Premier Room (UM1), 31-35 qm, Stadtblick, Doppelbett (Kingsize), Klimaanlage

ERLEBEN

- Inklusive
- Fitnessraum

Pro Person/Nacht in EUR inkl. ÜF	Anf H	Leistung	SIN51005B			
			Erw.	Kinder	A	B
UD1F	2	0-1	Mo-Do	143	171	
UD1F	2	0-1	Fr,Sa,So	134	171	
UM1F	2	0-1	Mo-Do	158	184	
UM1F	2	0-1	Fr,Sa,So	151	184	
UM1.UD1 Kind	5-11J.			20	20	
UM1.UD1 Kindererm.	2-4J.			-100%	-100%	
A: 1.11.-31.3. B: 1.4.-31.10.						
Mindestaufenthalt: 2 Nächte vom 24.12.-25.12., 31.12.-31.12.						
An-/Abreise: täglich						

SINGAPUR

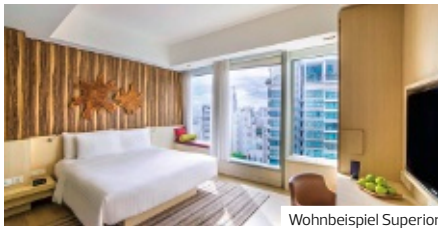

Wohnbeispiel Superior

SINGAPUR

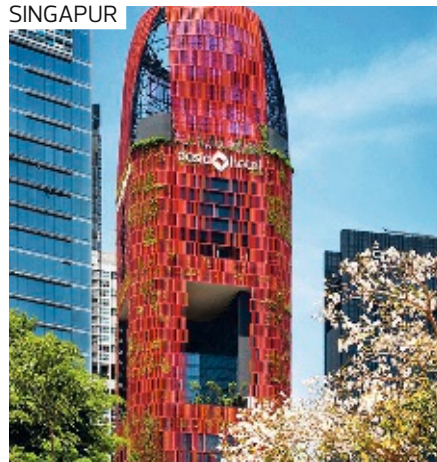

Wohnbeispiel Superior

SINGAPUR

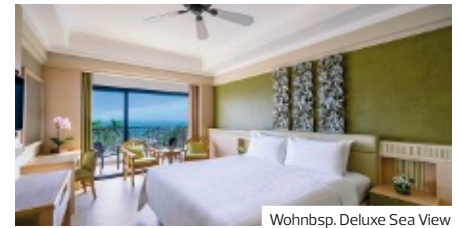

Wohnbsp. Deluxe Sea View

Oasia Hotel Novena ♦♦♦♦

- + Frühbuchervorteil
- + direkter Zugang zur U-Bahn
- + Einkaufsmöglichkeiten in der Nähe

LAGE

- zum Flughafen: ca. 20 km

AUSSTATTUNG

- offizielle Landeskategorie: 4 Sterne
- Anzahl Wohneinheiten: 428
- Parkplatz (kostenpflichtig)
- WLAN, in der gesamten Anlage
- 1 Pool: Sonnenschirme, Liegen

WOHNBEISPIEL

- Superior (US1), Doppel, Superior, 1 Bad, Klimaanlage
- Deluxe (UD1), Doppel, Deluxe, 1 Bad, Klimaanlage
- weitere Unterkünfte buchbar

ERLEBEN

- Inklusive
- Fitnessraum

TIPPS & HINWEISE

- Kinder bis 11 Jahre im Bett der Eltern (kein Zusatzbett)

Pro Person/Nacht in EUR inkl. ÜF	Anf H Leistung SIN10044B		
	Erw.	Kinder	A
US1F	2	0-1	106
US1F	2	0-1	Fr,Sa,So 100
UD1F	2	0-1	Mo-Do 115
UD1F	2	0-1	Fr,Sa,So 108
UD1,US1 Kind	4-11J.		15
UD1,US1 Kindererm.	2-3J.		-100%
A: 1.11.-31.10.			
Frühbucher: Bei Buchung bis 55 Tage vor Anreise und Aufenthalt vom 1.11.-13.11., 18.11.-29.12., 2.1.-18.2., 24.2.-22.5., 30.5.-21.10., 26.10.-31.10. sparen Sie 10% An-/Abreise: täglich			

Oasia Hotel Downtown ♦♦♦♦

- + Frühbuchervorteil
- + Rooftop Pool
- + Chinatown zu Fuß erreichbar

LAGE

- zum Stadtzentrum: China Town, ca. 700 m
- zum Stadtzentrum: Botanical Garden, ca. 6 km
- zum Stadtzentrum: Marina Bay, ca. 3,50 km

AUSSTATTUNG

- offizielle Landeskategorie: 4 Sterne
- Anzahl Wohneinheiten: 314
- WLAN, in der gesamten Anlage
- SnackBar, Bar
- 2 Pools: Liegen
- 1 Pool: Infinity-Pool, Liegen

WOHNBEISPIEL

- Superior (US1), Superior, unteren, mittlere, Doppelbett, 1 Bad, Klimaanlage, Safe
- Deluxe (UD1), Doppelbett (Kingsize), 1 Bad, Klimaanlage, Safe
- weitere Unterkünfte buchbar

ERLEBEN

- Gegen Gebühr (teils Fremdanbieter)
- Fitnessraum

Mietpreis pro Objekt/Nacht in EUR	Anf H Leistung SIN51068B					
	Belegung					
	A	B	C	D		
US1F	2	Mo-Do	124	141	167	162
US1F	2	Fr,Sa,So	119	136	162	158
UD1F	2	Mo-Do	136	154	179	175
UD1F	2	Fr,Sa,So	128	145	171	167
A: 1.11.-13.11., 18.11.-29.12., 2.1.-18.2., 24.2.-31.10. B: 14.11.-17.11. C: 30.12.-1.1. D: 19.2.-23.2.						
Frühbucher: Bei Buchung bis 55 Tage vor Anreise und Aufenthalt vom 1.11.-13.11., 18.11.-29.12., 2.1.-18.2., 24.2.-22.5., 30.5.-4.9., 10.9.-11.9., 17.9.-18.9., 24.9.-25.9., 1.10.-21.10., 26.10.-31.10. sparen Sie 10% An-/Abreise: täglich						

Shangri-La Rasa Sentosa Resort, Singapore ♦♦♦♦

- + privater Strand
- + Concierge Service
- + Swimmingpool

LAGE

- direkt am Strand

AUSSTATTUNG

- offizielle Landeskategorie: 5 Sterne
- Anzahl Wohneinheiten: 454
- 4 Restaurants
- Poolbar, (Siloso Beach Bar), The Bubble Bar
- 1 Pool: Sonnenschirme, Liegen

WOHNBEISPIEL

- Superior Hillview (US1), 31-35 qm, Klimaanlage, Balkon
- Deluxe Seaview (UDM), 31-35 qm, Meerblick, Klimaanlage, Balkon
- weitere Unterkünfte buchbar

KINDER

- Kinderclub/Miniclub: für Kinder bis 12 Jahre

ERLEBEN

- Gegen Gebühr
- Fitnessraum

Pro Person/Nacht in EUR inkl. ÜF	Anf H Leistung SIN51017B		
	Erw.	Kinder	A
US1F	2	0-1	201
UDMF	2	0-1	227
UBMF	2	0-1	227
UDPF	2	0-1	248
UDP,UBM,UDM,US1 Kind	6-11J.		18
UDP,UBM,UDM,US1 Kindererm.	2-5J.		-100%
A: 1.11.-31.10.			
Frühbucher: Bei Buchung bis 90 Tage vor Anreise und Aufenthalt vom 1.11.-16.12., 8.1.-6.2., 18.2.-28.3., 9.4.-28.4., 4.5.-30.6., 25.8.-27.9., 7.10.-31.10. sparen Sie 10% (maximaler Aufenthalt 7 Nächte)			
Preisvorteil: 10% Ermäßigung ab 8 Nächten bei Aufenthalt vom 1.11.-16.12., 8.1.-6.2., 18.2.-28.3., 9.4.-28.4., 4.5.-30.6., 25.8.-27.9., 7.10.-31.10. Mindestaufenthalt: 5 Nächte vom 17.12.-7.1., 2 Nächte vom 7.2.-17.2., 29.3.-8.4., 29.4.-3.5., 17.-24.8., 5.9.-8.9., 12.9.-15.9., 19.9.-22.9., 26.9.-6.10. An-/Abreise: täglich			

INSEL BINTAN



Wohnbeispiel Nirwana Room

- + Langzeitermäßigung
- + direkte Strandlage

INSEL BINTAN



Wohnbsp. Oceanview Infinity Pool Villa

- + Inmitten eines tropischen Regenwaldes
- + Frühbucherermäßigung
- + Late-Check-out bis 14 Uhr
- + Besonders große Zimmer

Nirwana Resort Hotel ◆◆◆◆

Das Resort macht seinem Namen alle Ehre, denn Nirwana heißt so viel wie perfekte Glückseligkeit. Erleben Sie himmlisches Urlaubsglück im Nordwesten der Insel Bintan.

LAGE

- direkt am Strand
- Sandstrand

AUSSTATTUNG

- WLAN, in der gesamten Anlage
- Diskothek
- Bistro, Poolbar
- Gartenanlage
- 1 Pool: Liegen, Badetuch

WOHNBEISPIEL

- Nirwana Room (UG1), 31–35 qm, Gartenblick, 1 Bad, Dusche oder Badewanne, Klimaanlage, Safe, 1 TV, Wasserkocher, Kaffee/Tee, Kühlschrank
- Nirwana Deluxe (UD1), 31–35 qm, Deluxe, Gartenblick, renoviert, 1 Bad, Dusche oder Badewanne, Klimaanlage, Safe, 1 TV, Wasserkocher, Kaffee/Tee, Kühlschrank

- Nirwana Premier (UM1), 31–35 qm, Deluxe, Meerseite, renoviert, 1 Bad, Dusche oder Badewanne, Klimaanlage, Safe, 1 TV, Wasserkocher, Kaffee/Tee, Kühlschrank
- weitere Unterkünfte buchbar

VERPFLEGUNG

- Frühstück

KINDER

- Kinderclub/Miniclub (kostenpflichtig): 4–8 Jahre, 9–12 Jahre
- Spielplatz (außen)
- Kinderpool (außen)

ERLEBEN

- Inklusiv (teils Fremdanbieter)
 - Fitnessraum
 - Jogging
 - Gegen Gebühr (teils Fremdanbieter)
 - Spa

Banyan Tree Bintan ◆◆◆◆◆

Auf der indonesischen Insel Bintan ist die Natur der Star: grüne Hügellandschaften und einsame Strände. Sie wohnen in Traumvillen auf Stelzen, dort wo der Regenwald den Strand küsst.

PREMIUM

LAGE

- direkt am Strand
- Sandstrand: gehört zur Anlage

AUSSTATTUNG

- offizielle Landeskategorie: 6 Sterne
- Anzahl Wohneinheiten: 64
- WLAN, in der gesamten Anlage
- 3 À-la-carte-Restaurants
- Poolbar
- Gartenanlage
- 2 Pools: Sonnenschirme, Liegen

WOHNBEISPIEL

- Rainforest Seaview Villa (VBM), 84–116 qm, Meerblick, kombi. Wohn-/Schlafraum, 1 Bad, Klimaanlage, Safe, Balkon oder Terrasse, Privatpool
- Rainforest Oceanfront Villa (VBO), 84 qm, Meerseite, Meerblick, kombinierter Wohn-/Schlafraum, 1 Bad, Klimaanlage, Safe, Balkon oder Terrasse, Privatpool

- Oceanview Infinity Pool Villa–One Bedroom (VB1), 400 qm, 1 separates Schlafzimmer, Meerblick, 1 Bad, Klimaanlage, Safe, Balkon oder Terrasse (möbliert), Privatpool
- weitere Unterkünfte buchbar

VERPFLEGUNG

- Frühstück, Halbpension, Vollpension

ERLEBEN

- Inklusiv (teils Fremdanbieter)
 - Schnorcheln
 - Gegen Gebühr (teils Fremdanbieter)
 - Spa
 - Golfplatz vorhanden: 18-Loch
 - Tennis

TIPPS & HINWEISE

- Entfernung nach Singapur 55 Minuten per High Speed Katamaran.

Hotelpreise pro Person/Nacht in EUR inkl. ÜF		Anf H Leistung BTH51034B	
		Erw.	Kinder A
UG1F	Nirwana Room	2	0-2 85
UD1F	Nirwana Deluxe	2	0-2 89
UM1F	Nirwana Premium	2	0-2 102
UM1, UD1, UG1	Kind 3-11J.		23
UM1, UD1, UG1	Kinderermäßigung 2-2J.		-100%
A: 1.11.-31.10.			
Spartermine: 5=3 bei Aufenthalt vom 1.11.-22.12., 2.1.-9.2., 18.2.-31.10. An-/Abreise: täglich			

Hotelpreise pro Person/Nacht in EUR inkl. ÜF		Anf H Leistung BTH50207B	
		Erw.	Kinder A B
VBMF	Rainforest Seaview Villa	2	0-1 Mo-Do,So 224 266
VBMF	Rainforest Seaview Villa	2	0-1 Fr,Sa 266 308
VBOF	Rainforest Ocean Front Villa	2	0-1 Mo-Do,So 245 287
VBOF	Rainforest Ocean Front Villa	2	0-1 Fr,Sa 287 329
VBO, VBM	Kind 4-11J.		23 23
VBO, VBM	Kinderermäßigung 2-3J.		-100% -100%
A: 1.11.-21.12., 6.1.-5.4., 9.4.-22.5., 26.5.-7.8., 12.8.-31.10. B: 22.12.-5.1., 6.4.-8.4., 23.5.-25.5., 8.8.-11.8.			
Frühbucher: Bei Buchung bis 65 Tage vor Anreise und Aufenthalt vom 1.11.-21.12., 6.1.-7.1., 19.1.-5.4., 9.4.-22.5., 26.5.-7.8., 12.8.-31.10. sparen Sie 20% (maximaler Aufenthalt 4 Nächte), Halbpension (H): + EUR 36, für das erste Kind + EUR 19 Vollpension (V): + EUR 65, für das erste Kind + EUR 32			
Spartermine: 5=4 bei Aufenthalt vom 1.11.-22.12., 6.1.-7.1., 19.1.-5.4., 9.4.-22.5., 26.5.-7.8., 12.8.-31.10., 8=6 bei Aufenthalt vom 1.11.-22.12., 6.1.-7.1., 19.1.-5.4., 9.4.-22.5., 26.5.-7.8., 12.8.-31.10.			
Mindestaufenthalt: 2 Nächte vom 22.12.-5.1., 6.4.-8.4., 23.5.-25.5., 8.8.-11.8. An-/Abreise: täglich			

Indonesien

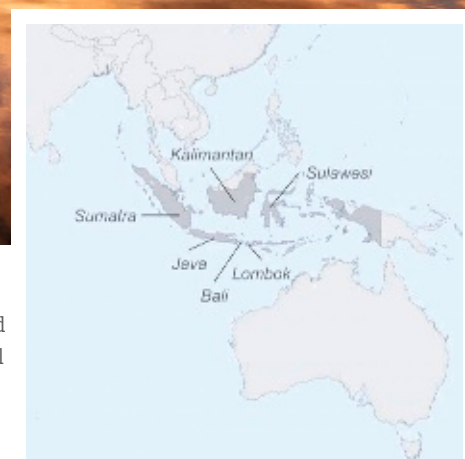

Indonesiens Inselreich – das größte Archipel der Welt – umfasst mehr als 17.500 Inseln. Faszinierend ist der stete Wechsel der Natur: undurchdringlicher Urwald, vulkanische Gebirgsketten, kunstvoll angelegte Reisterrassen, gepflegte Plantagen und kilometerlange Sandstrände.

ÜBERBLICK

Hauptstadt	Jakarta
Flughafen	Denpasar (DPS) Lombok (LOP)
Flugdauer	ca. 17 Stunden
Zeitdifferenz	MEZ + 7 Std.
Währung	Indonesische Rupiah

INSELREICH DER TRÄUME UND MYTHEN

Der Vielvölkerstaat Indonesien bedeutet vor allem: modernes Treiben in Jakarta, antike und gigantische Tempelanlagen in Zentraljava, Götter und Dämonen auf Bali, außergewöhnlich geformte Hausdächer der Torajas auf Sulawesi und die ursprüngliche Lebensweise der verschiedenen Stämme auf Sumatra. Durch seine Gegensätze zählt Indonesien zu den verlockendsten Zielen in Südostasien.

RUNDREISEN

Indonesiens Naturschönheiten und geheimnisvolle Kultur entdecken Sie am besten bei einer unserer zahlreichen Rundreisen. Unsere Reiseleiter sind mit dem unabhängigen Qualitätssiegel Reiseleitung für

„vorbildliche Professionalität und Kundenorientierung in der Gästebetreuung“ ausgezeichnet. Und der Umwelt zuliebe erhält jeder Gast bei unseren Rundreisen seine individuelle Trinkflasche, die in den Rundreise-Hotels und auf vielen Stopps unterwegs aufgefüllt werden kann. Der Gebrauch von Plastik soll auf diese Weise reduziert werden.

IHRE URLAUBSREGIONEN

Bali

Indonesiens beliebteste Urlaubsinsel vereint die atemberaubende Vielfalt des Landes auf engstem Raum. Der Süden der Insel hat sich im Laufe der Jahre zu einer der angesagten Ferienregionen Asiens entwickelt. Urlauber finden hier Hotelanlagen und Urlaubsorte für jeden Geschmack, umgeben von hervorragender Infrastruktur. Nur wenige Kilometer vom quirligen Süden entfernt hat das hinduistisch geprägte Bali seinen berührenden, traditionellen Charme bewahrt und lockt mit üppiger Natur, endlosen Stränden, faszinierender Kultur und herzlicher Gastfreundschaft.

Lombok & Gilis

Die im Süden Indonesiens gelegene Insel **Lombok** gilt als Balis kleine Schwester. Neben dem quirligen Bali wirkt Lombok verträumt und überrascht mit einfachen, aber dennoch einprägsamen Zeugnissen seiner Geschichte und seinem besonderen Charme. Die Insel fasziniert vor allem durch die wunderschöne Tropenlandschaft. Nördlich von Lombok liegen die Gili Inseln. **Gili Trawangan, Gili Air und Gili Meno**. Gili Trawangan ist die beliebteste und auch die größte Insel dieser Inselgruppe.

Sumatra & Java

Auf Java, der Haupt- und zugleich einer der größten indonesischen Inseln trifft Kultur mit eindrucksvollen Tempelanlagen auf imposante Vulkanlandschaften und farbenfrohe Natur. Ost-Java lässt sich hervorragend mit Bali kombinieren. Das Naturparadies Sumatra beeindruckt mit den dort im Regenwald wild lebenden Orang Utans, imposanten Wasserfällen und farbenfrohen Dörfern & Märkten.



Komodo & Flores

Die Insel Flores überzeugt mit landschaftlicher Schönheit und ist zudem mit dem Städtchen Labuan Bajo idealer Ausgangspunkt für den Komodo Nationalpark. Neben seiner grandiosen Unterwasserwelt bildet der Nationalpark zudem die Heimat der größten lebenden Echse, dem Komodo-Waran.

Sulawesi

Die im Norden gelegene Insel Sulawesi liegt zu beiden Seiten des Äquators. Die Naturschönheiten der Insel sind einzigartig: aktive Vulkane, palmenbewachsene Strände und tropische Regenwälder. Zu den touristischen Attraktionen zählen die Totenriten der Troja in Zentralsulawesi und die bekannten Riffe in Nordsulawesi, die zum Tauchen einladen. Zum schönsten Tauchgebiet gehört der Bunaken-Nationalpark.

Inselkombinationen

Am besten lässt sich die Vielfalt Indonesiens in Form einer Rundreise oder Inselkombination entdecken. Ergänzen sie unser umfangreiches Reiseangebot mit den passenden Transfers und Ausflugspaketen.

Nyepi Day

Der Tag des hinduistischen Neujahrsfest gilt auf Bali und in Ostjava auch als „Tag der Ruhe“. Er richtet sich nach dem Mondkalender und fällt 2024 auf den 11. März. Bitte beachten Sie, dass an diesem Datum auf Bali und in Ostjava keine Flüge, Rundreisen, Transferleistungen oder Ausflüge stattfinden können. Ebenfalls finden keine An- und Abreisen im Hotel statt. Das Hotel darf an diesem Tag nicht verlassen werden.

DERTOUR Vorteil

- bei vielen Rundreisen Durchführungsgarantie
- Angenehme Gruppengrößen
- Exklusive Gruppen
- Viele Touren als Privatreisen buchbar

TRANSFERS NACH WUNSCH

Mit DERTOUR beginnt die Entspannung schon bei der Anreise. Dazu gehört auch ein Transfer nach Maß! Die zubuchbaren Transfers zu Ihrem Wunschhotel finden Sie auf Seite 326–332 und auf www.informierender.de/transfer



z.B. vom 6.11. bis 13.11.
8 Tage/7 Nächte ab Jakarta/
bis Denpasar It. Ausschreibung
pro Person bei 2 Erw.

€ 1.147

- **Ursprüngliches Indonesien entdecken**
- **Rauchende Vulkane, üppige Natur und Tempel so weit das Auge reicht – Java bietet eine riesige Vielfalt!**
- **Buddhistischer Tempelkomplex Borobudur und Hinduheiligtum Prambanan**



Geheimnisvolles Java

Bestaunen Sie die beeindruckenden Ruinen einer hinduistischen Tempelstadt auf dem Dieng-Plateau, die buddhistische Tempelanlage Borobudur und den farbenprächtigen Sonnenaufgang auf dem Mount Bromo.

- + Deutschsprachige Reiseleitung
- + Auch als Privatreise buchbar
- + Individuelle Verlängerungen
- + Wöchentliche Abfahrten

1. Tag: Jakarta

(Mo) Ankunft in Jakarta und Transfer zu Ihrem Übernachtungshotel. Der Rest des Tages steht Ihnen zur freien Verfügung. Erkunden Sie Jakarta auf eigene Faust oder nehmen Sie an unserer Stadtrundfahrt teil (nicht inklusive, mit Aufpreis zubuchbar): Jakarta, die kontrastreiche Hauptstadt Indonesiens, bietet Ihnen ein reiches Spektrum an Gegensätzen. Die lebhafteste Stadt wird Sie mit ihren vielen Wolkenkratzern, glitzernden Kaufhausburgen, großen Wohnvierteln und ihren Hochstraßen begeistern. Besuchen Sie Jakartas traditionellen Hafen Sunda Kelapa, schlendern durch China Town oder entdecken Sie einige sehenswerte Kulturhighlights, wie z.B. die größte Moschee der Welt. Schnell werden Sie feststellen, dass viele Teile der Stadt modernisiert sind, aber es immer noch Viertel gibt, die den Eindruck erwecken, als hätte das Zeitalter der Moderne diese nie erreicht. Eine Nacht im Jambuluwuk Thamrin Hotel. Ca. 45 km.

2. Tag: Jakarta – Bandung

(Di) Morgens um ca. 7.30 Uhr Abfahrt in Richtung Bandung. Unterwegs besuchen Sie den Botanischen Garten in Bogor, der größte seiner Art in Südostasien mit mehr als 15.000 Arten von Bäumen und Pflanzen, 3.000 Orchideenarten und 400 Arten außergewöhnlicher Palmen. Außerdem ist der Garten ein Refugium für mehr als 50 verschiedene Arten von Vögeln und Schlafplatz für Gruppen von Fledermäusen. Auf der Weiterfahrt besuchen Sie außerdem die Angklung Musikschule „Pak Udjo“, die für ihre traditionelle indonesische Musik auf Bambusinstrumenten bekannt ist. Gegen Abend Ankunft in Bandung, der Provinzhauptstadt von Westjava. Die „Stadt der Blumen“ ist mit fast

3 Millionen Einwohnern Indonesiens viertgrößte Stadt. In Kolonialzeiten war Bandung wegen seines europäischen Ambientes und seiner Kultur als „Paris von Java“ bekannt. Eine Nacht im Hotel Novotel Bandung. Ca. 200 km. (F, M)

3. Tag: Bandung – Wonosobo

(Mi) Früh Morgens Transfer zum Bahnhof von Bandung. Von hier aus starten Sie die 7-stündige, eindrucksvolle Fahrt mit dem Argowilis Executive-Zug von Bandung nach Kutoarjo. Von Kutoarjo geht es dann mit dem Bus weiter (ca. 3 Stunden) nach Wonosobo. Genießen Sie diese landschaftlich abwechslungsreiche Fahrt durch Zentraljava und lassen Sie die wechselnden Bilder an sich vorbeiziehen. Wonosobo selbst befindet sich direkt am Fuße des mystischen Dieng-Plateaus. Der Abend steht zur freien Verfügung. Eine Nacht im Hotel Gallery Kresna Wonosobo. Ca. 370 km (F)

4. Tag: Wonosobo – Yogyakarta

(Do) Auf der Fahrt nach Yogyakarta erleben Sie eine der landschaftlich reizvollsten Gegenden Indonesiens, das geheimnisvolle Dieng-Plateau. Durch eine einmalige Vulkanlandschaft schlängelt sich der Weg von Wonosobo auf das etwa 2.100 m hoch gelegene Plateau. Auf dem Plateau befinden sich einige der ältesten Hindutempel der Insel, die meisten der ursprünglich über 400 Tempel wurden zwischen dem 8. und 9. Jh. n. Chr. erbaut. Der Name „Dieng“ lässt sich ableiten von Di-Hyang – Sitz der Götter. Weiterfahrt zur Tempelanlage Borobudur, eines der größten und bedeutendsten buddhistischen Kulturdenkmäler der Welt. In den Jahren 775 bis 856 waren zirka 30.000 Steinschleifer und Bildhauer sowie 15.000 Träger mit der Errichtung dieses religiösen Denkmals beschäftigt, dessen imposante Größe noch heute die Menschen in Erstaunen versetzt. Insgesamt neun Stockwerke türmen sich auf der quadratischen Basis von 123 m Länge. An den Wänden der vier sich stufenartig verjüngenden



Borobudur Tempel, Yogyakarta



Galerien befinden sich Flachreliefs in der Gesamtlänge von über fünf Kilometern, welche das Leben und Wirken Buddhas beschreiben. Schon von weitem wird der Borobudur Sie beeindrucken. Sie besichtigen auch die Tempelanlagen Candi Mendut und Candi Pawon. Ankunft in Yogyakarta am Abend. Yogyakarta ist eines der letzten zwei verbliebenen Sultanate Indonesiens. Eine Nacht im Hotel The Phoenix Yogyakarta. Ca. 120 km. (F, M)

5. Tag: Yogyakarta – Solo

(Fr) Vormittags Stadtrundfahrt durch Yogyakarta mit Besuch des Sultanspalasts, der Ruinen des Taman Sari Wasserschlosses und der Altstadt mit dem traditionellen Markt. Außerdem besichtigen Sie eine Batikfabrik und eine Silberschmiede. Hier erleben Sie hautnah das Können der Handwerker und haben Gelegenheit einige Souvenirs für zu Hause zu erwerben. Am Nachmittag besuchen Sie den Prambanan Tempelkomplex, das größte hinduistische Heiligtum Indonesiens. Die Anlage wurde 1991 von der UNESCO als Weltkulturerbe anerkannt. Charakteristisch ist die hohe und spitze Bauform, die typisch für hinduistische Tempel ist, sowie die strenge Anordnung zahlreicher Einzeltempel um das 47 Meter hohe Hauptgebäude in der Mitte. Neben acht Hauptschreinen und -tempeln besteht die Anlage aus mehr als 250 Einzeltempeln, die die Hauptschreine umgeben. Die drei größten Schreine, Trisakti („drei heilige Orte“) genannt, sind den drei Göttern Shiva dem Zerstörer, Vishnu dem Bewahrer, und Brahma dem Schöpfer geweiht. Die ältesten Tempel dieses Gesamtkomplexes stammen aus derselben Zeit wie die Tempelanlage Borobudur. Danach fahren Sie ca. 1,5 Stunden weiter bis nach Solo. 2 Nächte im The Royal Surakarta Heritage. Ca. 60 km. (F, M)

6. Tag: Solo

(Sa) Nach dem Frühstück warten die Höhepunkte Solos auf Sie. Während einer Stadtrundfahrt besuchen Sie den Mangkunegaran Fürstentpalast und den interessanten Antiquitätenmarkt Tri Windu. Eine Bergstraße hinauf geht die ca. 1-stündige Fahrt zum Ceto-Tempel aus dem 15. Jhd. Von dort aus genießen Sie bei klarer Sicht einen szenenreichen Panoramablick. Weiter geht es zum Sukuh Tempel, der mit seiner außergewöhnlichen Architektur an die Maya-Kulturen Südamerikas erinnert. Auch eine ca. 15-minütige Wanderung zum Jumog Wasserfall steht auf dem Programm des heutigen Tages. Rückfahrt nach Solo und Transfer zu Ihrem Hotel am Nachmittag. Ca. 45 km. (F, M)

7. Tag: Solo – Mount Bromo

(So) Nach einem zeitigen Frühstück im Hotel Transfer zum Bahnhof von Solo. Mit dem Zug geht es von Solo nach Jombang (ca. 3 Stunden). Von Jombang aus fahren Sie ca. 4 Stunden per Bus durch einzigartige, ständig wechselnde Landschaften, vorbei an Vulkanlandschaften und Plantagen in den Osten Javas. Gegen 16 Uhr erreichen Sie Mount Bromo. Hier, in unmittelbarer Nähe zum Vulkan, befindet sich auch Ihre Unterkunft für die heutige Nacht. Die am Hang gelegenen Zimmer sind einfach und zweckmäßig ausgestattet, bieten jedoch einen wunderschönen Panoramablick. Der Abend steht zur freien Verfügung. Eine Nacht in der Lava View Lodge. Ca. 340 km. (F, M)

8. Tag: Mount Bromo – Denpasar

(Mo) Noch bei Dunkelheit wartet ein Höhepunkt dieser Reise auf Sie. Sie erleben ein ganz besonderes Naturschauspiel, nämlich den spektakulären Sonnenaufgang bei dem Vulkan Mount Bromo. Fröhlich (um ca. 2 Uhr) geht die Fahrt mit einem Geländefahrzeug zum gegenüberliegenden Plateau von dem Sie einen einzigartigen Blick auf den Mount Bromo haben. Eine Geländewagenfahrt durch das Sandmeer rund um die Vulkane rundet das Erlebnis ab. Genießen Sie die Morgenstimmung, bevor Sie zum Frühstück ins Hotel zurückkehren. Vormittags ca. 2-stündige Fahrt nach Surabaya und ca. 1-stündiger Flug nach Denpasar/Bali. Flugankunft auf Bali um 17:40 Uhr (vorbehaltlich Flugzeitenänderungen). Ende der Reise am Flughafen Denpasar (Bali). (F, M)

INGESCHLOSSENE LEISTUNGEN

- Gruppenreise und Transfers lt. Reiseverlauf im klimatisierten Reisebus bzw. Pkw und per Zug
- Inlandsflug mit nationaler Fluggesellschaft in der Economy-Class inkl. Gebühren lt. Reiseverlauf
- 7 Nächte in den genannten oder gleichwertigen Hotels der gehobenen Mittelklasse, am Mount Bromo im Hotel der Mittelklasse (UG1X).
- 7x Frühstück (F), 6x Mittagessen (M)
- Deutschsprachige Reiseleitung
- Eintrittsgelder und Besichtigungen lt. Reiseverlauf
- Reiseführer

HINWEIS

- Mindestteilnehmerzahl: 3 Personen (siehe Punkt 7 AGB)
- Visum nicht inklusive
- Stadtrundfahrt Jakarta am 1. Tag mit Aufpreis buchbar.
- Bringen Sie eine Taschenlampe für den Aufstieg zum Mount Bromo mit.
- Aufgrund von örtlichen Bestimmungen ist der Besuch des Kraterandes des Mount Bromo nicht immer garantiert. Teilweise kann der Ausblick nur von einer weiter entfernten liegenden Aussichtsplattform ermöglicht werden.
- Jeder Gast erhält eine individuelle Trinkflasche, die unterwegs aufgefüllt werden kann. Der Gebrauch von Plastikflaschen soll auf diese Weise reduziert werden.

TERMINE

Montags: 1.11.–31.10.

REISEVARIANTE

Auch buchbar als Privatreise mit täglicher Durchführung. Anf R, Leistung **CGK40301B** (UG1X ab 2 Pers. pro Buchung, UG2X Alleinreisender).

Pro Person in EUR		Anf R Leistung CGK40327B	
8 Tage/7 Nächte ab Jakarta/bis Denpasar			
Unterbr.		Bel	A
UG1X	Gruppenreise	2	1147
		1	1400
A: 1.11.–31.10.			
Kind: 0–12 J. (ohne Zusatzbett).			



Prambanan Tempel, Yogyakarta



z.B. vom 12.11. bis 20.11.
9 Tage/8 Nächte ab Yogyakarta/
bis Südbali It. Ausschreibung
pro Person bei 2 Erw.

€ 1.211

Natur, Kultur und Tradition

Von Yogyakarta aus erkunden Sie den Tempelkomplex Borobudur und den heiligen, hinduistischen Prambanan-Tempel, den rauchenden Vulkan Mt. Bromo, sattgrüne Reisterrassen und die Künstlerstadt Ubud.

- + Deutschsprachige Reiseleitung
- + Auch als Privatreise buchbar
- + Viele Mahlzeiten inklusive

1. Tag: Yogyakarta

(So) Ankunft am Flughafen von Yogyakarta und Transfer zum Hotel. 3 Nächte im Melia Purosani. (A)

2. Tag: Borobudur – Mt. Merapi

(Mo) Morgens besichtigen Sie die Tempelanlage Borobudur, das größte buddhistische Heiligtum der Welt. Des Weiteren besuchen Sie die Tempelanlagen Candi Mendut und Candi Pawon. Anschließend führt Sie die heutige Fahrt zu den Hängen von Mount Merapi, wo Sie Dörfer besuchen, die nach einem Vulkanausbruch unter Asche begraben sind. (F, M)

3. Tag: Yogyakarta – Prambanan Tempel

(Di) In Yogyakarta sehen Sie den Kraton, die königliche Palastanlage und die Ruinen des Taman Sari Wasserschlosses sowie die Altstadt und eine Batikherstellung/Silberschmiede. Danach Fahrt zum Hinduheiligtum Prambanan. (F, M)

4. Tag: Yogyakarta – Malang

(Mi) Früh morgens Fahrt zum Bahnhof. Fahrt (4 Std.) mit dem Sancaka-Zug vorbei an Vulkanlandschaften und Plantagen in den Osten der Insel nach Mojokerto. Von hier aus Fahrt per Minibus nach Malang. Unterwegs besuchen Sie eine Teeplantage in Lawang. Eine Nacht im Hotel Santika Premiere Malang. (F, M)

5. Tag: Malang – Mount Bromo

(Do) Stadtrundfahrt in Malang. Sie sehen die "Ijen Straße", das Zentrum "Alun-Alun", den Blumenmarkt und den Chinesischen Tempel Eng Ang Kiong sowie die Tempelanlagen Candi Jago und Candi Singosari. Spaziergang in den Reisfeldern. Eine Nacht in der Lava View Lodge. (F, M)

6. Tag: Mount Bromo – Kalibaru

(Fr) Gegen 4 Uhr morgens geht es mit dem Allrad-Geländewagen auf eine Aussichtsplattform auf 2.000 m Höhe mit spektakulärer Aussicht auf die malerische Vulkanlandschaft zum Sonnenaufgang. Im Laufe des Vormittags geht die Reise weiter nach Kalibaru. Eine Nacht im Hotel Margo Utomo. (F, M)

7. Tag: Kalibaru – Lovina (Bali)

(Sa) Tour durch die zahlreichen Gewürzplantagen Kalibarus. Weiter geht es nach Ketapang an der Küste Ostjawas. Mit der Fähre setzen Sie nach Bali über. In Banjar besuchen Sie die heißen Schwefelquellen „Air Panas“ und besichtigen das Kloster Vihara Buddha. Eine Nacht Hotel The Lovina. (F, M)

8. Tag: Lovina – Ubud

(So) Am Bratan See, einem mit Süßwasser gefüllten Vulkankrater, besuchen Sie die Tempelanlage Pura Ulun Danu am Seeufer. Danach fahren Sie zum Meerestempel Tanah Lot. Eine Nacht im Hotel Sakti Garden in Ubud. (F, M)

9. Tag: Ubud – Jimbaran

(Mo) Marktbesuch und Besichtigung des Fürstenpalastes von Ubud, Puri Agung sowie der Elefantenhöhle Goa Gajah. Im Anschluss Fahrt zum Ulu Watu Tempel zum Sonnenuntergang. Hier wohnen Sie dem Spektakel des Ketchak und Feuertanzes bei. Abendessen am Jimbaran Strand (Meeresfrüchte) und Transfer zu Ihrem separat gebuchten Hotel in Südbali. Ende der Reise um ca. 21 Uhr. (F, M, A)

EINGESCHLOSSENE LEISTUNGEN

- Gruppenreise und Transfers lt. Reiseverlauf im klimatisierten Reisebus, im Zug und per Fähre
- 8 Nächte in den genannten oder gleichwertigen zweckmäßigen Hotels und Hotel der gehobenen Mittelklasse (UG1X).
- 8x Frühstück (F), 8x Mittagessen (M), 2x Abendessen (A)

- **Vulkanisches Java: Dampfende Schwefelseen und rauchende Krater**
- **Kulturelle Highlights: der Prambanan Tempel – ein hinduistisches Meisterwerk und der buddhistische Gigant Borobudur!**
- **Gegrillter Fisch in Jimbaran – das ist Bali!**

- Besichtigungen und Eintrittsgelder lt. Reiseverlauf
- Deutschsprachige Reiseleitung
- Reiseführer

HINWEIS

- Mindestteilnehmerzahl: 3 Personen (siehe Punkt 7 AGB)
- Visum nicht inklusive
- Mindestens eine Zusatznacht oder eine Badeverlängerung in Südbali ist erforderlich.
- Jeder Gast erhält eine individuelle Trinkflasche, die unterwegs aufgefüllt werden kann.

TERMINE

Sonntags: 12.11., 26.11., 10.12., 7.1., 21.1., 4.2., 18.2., 17.3., 31.3., 28.4., 12.5., 26.5., 9.6., 23.6., 7.7., 21.7., 4.8., 18.8., 1.9., 15.9., 29.9., 13.10., 27.10.

REISEVARIANTE

- Auch als Pauschalreise inkl. Flug & Transfer buchbar unter **YIA00020P**.
- Auch buchbar als Privatreise mit täglicher Durchführung. Anf R, Leistung **YIA00021B** (UG1X ab 2 Pers. pro Buchung, UG2X Alleinreisender).

Pro Person in EUR		Anf R Leistung YIA00020B			
9 Tage/8 Nächte ab Yogyakarta/bis Südbali					
Unterbr		Bel	A	B	C
UG1X	Gruppenreise	2	1211	1228	1237
		1	1547	1581	1598

A: 1.11.-30.6., 1.9.-31.10. B: 1.7.-31.7. C: 1.8.-31.8.
Kind: 2.-12 J. (im Zusatzbett); 0.-1 J. (ohne Zusatzbett).



Borobudur Tempel, Yogyakarta



z.B. vom 3.11. bis 7.11.
5 Tage / 4 Nächte ab/bis Südbali
lt. Ausschreibung
pro Person bei 2 Erw.

€ 895

Klassische Höhepunkte Javas

Der buddhistische Tempelkomplex Borobudur und der hinduistische Prambanan-Tempel. Dazu die geheimnisvolle Landschaft auf dem 2000 Meter hoch gelegenen Dieng Plateau und ein szenenreicher Ausblick am gewaltigen Vulkan Bromo bei Sonnenaufgang.

CLASSICS

- + Deutschsprachige Reiseleitung
- + Auch als Privatreise buchbar
- + Mehrere Varianten buchbar
- + Wöchentliche Abfahrten

1. Tag: Südbali – Yogyakarta

(Fr) Abholung ab Ihrem separat gebuchten Hotel in Südbali. Transfer zum Flughafen und Flug (ca. 1 Stunde) nach Yogyakarta auf der Insel Java. Begrüßung durch die Reiseleitung und Transfer zu Ihrem Übernachtungshotel. Der Rest des Tages steht Ihnen frei zur Verfügung. 3 Nächte im Melia Purosani Yogyakarta.

2. Tag: Prambanan

(Sa) Morgens unternehmen Sie eine Stadtrundfahrt in Yogyakarta. Mit einer Vielzahl an Kunsthandwerkstätten, Hochschulen, Universitäten, Kulturdenkmälern und Pflege der alten Traditionen ist Yogyakarta nicht nur die wichtigste Stadt Zentraljavas, sondern auch die kulturelle Hauptstadt. Sie sehen u.a. den Kraton – den Sultanspalast sowie die Ruinen des Taman Sari Wasserschlosses. Anschließend besuchen Sie die Altstadt mit ihrem traditionellen Markt, eine Batikfabrik und eine Silberschmiede. Yogyakarta ist für seine feinen Batik- und Silberarbeiten in ganz Asien bekannt. Nachmittags fahren Sie zum Tempelkomplex und Hinduheiligtum Prambanan. Die kunstvollen Reliefarbeiten erzählen die wundervoll lebendige Geschichte der hinduistischen Ramayana Sage. Ca. 36 km. (F, M)

3. Tag: Borobudur – Candirejo

(So) Ein weiterer kultureller Höhepunkt wartet auf Sie: Die Besichtigung der Tempelanlage Borobudur, dem größten buddhistischen Heiligtum der Welt. Auf dem Weg dorthin besichtigen Sie noch die 2 kleineren Tempelanlagen Candi Mendut und Candi Pawon. Danach geht es weiter in das Dorf Candirejo, das mitten in üppigem Grün und Regenwald liegt. Bei einer Fahrradtour oder einer Kutschfahrt

(je nach Wunsch) lernen Sie das lokale Leben der Dorfbewohner kennen. Die kleinen Gassen werden von traditionellen Häusern gesäumt und Sie haben unterwegs Gelegenheit zu sehen, wie Maniokchips hergestellt werden. Traditionelles javanisches Mittagessen im Dorf. Rückkehr nach Yogyakarta. (F, M)

4. Tag: Yogyakarta – Mt Bromo

(Mo) Nach einem zeitigen Frühstück steigen Sie in den Zug und fahren ca. 4 Stunden von Yogyakarta nach Jombang (Ankunft in Jombang um ca. 11:30 Uhr). Von Jombang aus geht es mit dem Pkw ca. 3 Std. zum Mt. Bromo, in dessen Nähe sich Ihr Übernachtungshotel befindet. Eine Nacht in der Lava View Lodge. Ca. 380 km. (F, M)

5. Tag: Mount Bromo – Südbali

(Di) Um ca. 4 Uhr Fahrt per Geländewagen an die Panoraplattform des Mt. Penanjakan für den Sonnenaufgang mit einzigartigem Blick auf den Mt. Bromo. Nur von diesem Punkt aus bietet sich der berühmte Postkartenblick auf das Sandmeer, das sich in einem riesigen Vulkankrater befindet, auf den Mount Batok und auf die noch aktiven Vulkane Mount Bromo und Mount Nahameru. Transfer zum Flughafen und Flug von Surabaya nach Bali am Mittag. Transfer zu Ihrem separat gebuchten Hotel in Südbali. Ende der Reise um ca. 19:30 Uhr. (F, M)

INGESCHLOSSENE LEISTUNGEN

- Gruppenreise lt. Reiseverlauf im klimatisierten Reisebus, im Zug und per Flugzeug
- Inlandsflüge mit nationaler Fluggesellschaft in der Economy-Class inklusive Gebühren
- 4 Nächte in den genannten oder gleichwertigen Hotels der Mittelklasse und der gehobenen Mittelklasse (UG1X)
- 4x Frühstück (F), 4x Mittagessen (M)
- Deutschsprachige Reiseleitung
- Eintrittsgelder und Besichtigungen lt. Reiseverlauf
- Reiseleiter

■ Hinduheiligtum Prambanan

■ Borobudur – größter buddhistischer Tempelkomplex der Welt

■ Mit dem Geländewagen zum Aussichtspunkt: Einzigartiger Postkartenblick auf den Mount Bromo!

HINWEIS

- Mindestteilnehmerzahl: 4 Personen (siehe Punkt 7 AGB)
- Visum nicht inklusive
- Jeder Gast erhält eine individuelle Trinkflasche, die unterwegs aufgefüllt werden kann. Der Gebrauch von Plastikflaschen soll auf diese Weise reduziert werden.

TERMINE

Freitags: 1.11.–31.10.

REISEVARIANTE

- Auch buchbar als Privatreise mit täglicher Durchführung. Anf R, Leistung **DPS00081B** (UG1X ab 2 Pers. pro Buchung, UG2X Alleinreisender).
- Auch buchbar ab Yogyakarta/bis Südbali ohne den Flug Bali – Yogyakarta. Am 1. Tag Empfang durch Ihre Reiseleitung am Flughafen Yogyakarta und Transfer zu Ihrem Übernachtungshotel. 2. bis 5. Tag lt. Reiseverlauf. Gruppenreise: Anf R, Leistung **VIA00082B** (UG1X) Privatreise: Anf R, Leistung **VIA00081B** (UG1X ab 2 Pers. pro Buchung, UG2X Alleinreisender).

Pro Person in EUR		Anf R Leistung DPS00082B	
5 Tage/4 Nächte ab/bis Südbali			
Unterbr.		Bel	A
UG1X	Gruppenreise	2	895
		1	1085
A: 1.11.–31.10.			
Kind: 2–12 J. (im Zusatzbett); 0–1 J. (ohne Zusatzbett).			



z.B. vom 6.11. bis 9.11.
4 Tage/3 Nächte ab/bis Südbali
lt. Ausschreibung
pro Person bei 2 Erw. € 784

- **Vielfältiges Bali: der Charme der Bergwelt des Westbali Nationalparks und Schnorcheln auf der Insel Menjangan!**
- **Ostjava entdecken: dichter Regenwald und Aufstieg zum Mount Ijen**

Abenteuer Westbali & Ostjava

Entdecken Sie Balis Westen und die Vulkane auf Javas Ijen-Plateau bei der Besteigung des Mount Ijen. Wandern Sie durch den Regenwald und genießen Sie die Kultur und die wunderschöne Landschaft!

AUTHENTIC

Kleine Gruppen

- + Deutschsprachige Reiseleitung
- + Auch als Privatreise buchbar
- + Garantierte Durchführung ab 2 Personen
- + Wöchentliche Abfahrten

1. Tag: Südbali – Pekutatan

(Mo) Nach dem Frühstück fahren Sie zum legendären und viel fotografierten Tanah Lot Tempel. Weiter geht die Fahrt in die Bergwelt des westlichen Zentralbalis zum Batukaru Tempel. Dort angekommen unternehmen Sie eine ca. 1,5-stündige Wanderung durch den Regenwald und erfahren Interessantes über die Flora und Fauna Balis. Eine Nacht im Puri Dajuma Cottages. (M)

2. Tag: Pekutatan – Banyuwangi (Ostjava)

(Di) Nach dem Frühstück Check-out und Fahrt entlang der eindrucksvollen Westküste Balis zum Rambut Siwi Tempel. Im Anschluss fahren Sie nach Gilimanuk, von wo aus Sie mit der Fähre nach Java übersetzen. Nach Ankunft auf Java geht die Fahrt nach Banyuwangi. Eine Nacht im Dialog Banyuwangi Hotel. (F, M)

3. Tag: Banyuwangi – Pemuteran (Bali)

(Mi) Frühmorgens fahren Sie mit Jeeps durch Kaffee- und Nelkenplantagen in einen der letzten Regenwälder Javas, der mit einem Reichtum an in freier Wildbahn lebender Tiere gesegnet ist. Danach beginnen Sie Ihren ca. 90-minütigen Aufstieg zum Ijen-Krater. Im Anschluss kehren Sie zum Mittagessen ins Hotel Santika Banyuwangi zurück. Nach dem Mittagessen geht es wieder zurück nach Bali in den Badeort Pemuteran, der im Westbali-Nationalpark liegt. Eine Nacht im Taman Sari Cottages. (F, M)

4. Tag: Insel Menjangan – Südbali

(Do) Nach dem Frühstück Fahrt zum kleinen Hafen Labuhan Lalang und Überfahrt zur Insel Menjangan, wo Sie den Vormittag beim Schnorcheln verbringen. Tauchen Sie ein in die bunte Unterwasserwelt. Gegen Mittag fahren Sie nach Bedugul in die Bergwelt des nördlichen Zentralbalis. Anschließend geht es zum Bratan See, einem mit Süßwasser gefüllten Vulkan, wo Sie die am Seeufer liegende Tempelanlage Pura Ulun Danu besichtigen. Abschließend besuchen Sie die Fürstenstadt Mengwi und besichtigen den Pura Taman Ayun Tempel. Transfer zum Badehotel Ihrer Wahl in Südbali. (F, M als Lunchbox)

INGESCHLOSSENE LEISTUNGEN

- Gruppenreise und Transfers lt. Reiseverlauf im klimatisierten Kleinbus und per Boot.
- 3 Nächte in den genannten oder gleichwertigen Hotels der gehobenen Mittelklasse (UG1X).
- 3x Frühstück (F), 4x Mittagessen (M)
- Schnorchelausrüstung
- Eintrittsgelder und Besichtigungen lt. Reiseverlauf
- Durchgehende, deutschsprachige Reiseleitung
- Reiseleiter

HINWEIS

- Mindestteilnehmerzahl: 2 Personen (siehe Punkt 7 AGB)
- Maximalteilnehmerzahl: 14 Personen
- Visum nicht inklusive
- Zum Reisegepäck sollte gehören: festes Schuhwerk, Mückenspray, Regenschutz, lange Hose & Hemd
- Teilnahme an Aktivitäten mit erhöhtem Risikocharakter auf eigene Gefahr!
- Vor und nach (bei Abflug vor 18 Uhr) der Reise ist mindestens eine Übernachtung in Südbali erforderlich
- Jeder Gast erhält eine individuelle Trinkflasche, die unterwegs aufgefüllt werden kann. Der Gebrauch von Plastikflaschen soll auf diese Weise reduziert werden.

TERMINE

Montags: 1.11.–31.10.

REISEVARIANTE

Auch buchbar als Privatreise mit täglicher Durchführung. Anf R, Leistung **DPS00051B** (UG1X ab 2 Personen pro Buchung, UG2X Alleinreisender).

Pro Person in EUR		Anf R Leistung DPS00052B			
4 Tage/3 Nächte ab/bis Südbali		Bel	A	B	C
Unterbr					
UG1X	Gruppenreise	2	784	795	792
		1	954	977	971

A: 1.11.–20.12., 6.1.–30.6., 19.–31.10. B: 21.12.–5.1. C: 1.7.–31.8.
Kind: 2–12 J. (im Zusatzbett); 0–1 J. (ohne Zusatzbett).



z.B. vom 1.11. bis 8.11.
 8 Tage/7 Nächte ab/bis Südbali
 lt. Ausschreibung
 pro Person bei 2 Erw. **€ 2.313**

Komodo & Flores: Drachen, Kulte, Krater

Komodo, die „Insel der Drachen“, ist bekannt für die berühmten, dort lebenden Komodo-Warane. Flores besticht durch seine landschaftliche Schönheit – rauchende Vulkane und bunte Kraterseen!

AUTHENTIC

- + Aktivitäten inklusive
- + Privatreise, auch buchbar für Alleinreisende
- + Tägliche Abfahrten
- + Viele Mahlzeiten inklusive

1. Tag: Südbali – Flores

Frühmorgens Abholung von Ihrem separat gebuchten Hotel in Südbali und Flug nach Ende (Flores). Besuch des Morgenmarktes und Mittagessen. Unterwegs besuchen Sie das ursprüngliche Dorf Saga. Am Nachmittag Ankunft in Moni, am Fuße des Kelimutu. Eine Nacht in der Kelimutu Ecolodge. (M, A)

2. Tag: Kelimutu – Riung

Bereits um ca. 4 Uhr morgens Fahrt zum Ausgangspunkt für den Aufstieg auf den Kelimutu. Nach einem ca. 1-stündigen Spaziergang (2 km pro Strecke) erreichen Sie die Aussichtswarte am Kelimutu auf 1.600 m Höhe. Auf dem Rückweg Besuch eines Obstmarktes und des traditionellen Dorfes Wologai. Am Nachmittag geht es nach einem kurzen Stopp in Penggajawa Beach, bekannt durch seine hellblauen Steine, die in alle Welt exportiert werden, nach Riung. Unterwegs machen Sie Halt am Aussichtspunkt Boawae. Eine Nacht im Pondok SVD (F, M, A)

3. Tag: Riung – Bajawa

Bootsausflug zum Riung Marine Nationalpark. Auf dem Weg nach Bajawa, Besuch der heißen Quellen von Mengeruda in Soa. 2 Nächte im Hotel Manulalu Villa. (F, M, A)

4. Tag: Bajawa

Heute besichtigen Sie den morgendlichen Markt von Bajawa und im Anschluss die 3 traditionellen Dörfer Bena, Tololela und Gurusina mit einzigartigen Megalit-Steinmonumenten, Ahnen-Schreinen und Adat-Häusern in einer vulkanischen Bergregion. Besuch des Rakalaba-Dorfs im Mangulewa-Gebiet (Arabica-Kaffee). (F, M, A)

5. Tag: Bajawa – Ruteng

Fahrt nach Ruteng. Heute geht es durch Dörfer und dichte Regenwälder vorbei am Aibera-Gebiet, wo traditioneller Palmwein destilliert wird. Weiter vorbei am Ranamese Kratersee. Am Nachmittag Besuch von Liang Bua. In dieser Höhle wurden die Überreste des Homo Floresiensis von Archäologen entdeckt. Eine Nacht in Ruteng im Spring Hill Bungalow oder Santa Maria Monestary. (F, M, A)

6. Tag: Ruteng – Labuan Bajo

Auf dem Weg nach Labuan Bajo Halt in der Cancar Region am einzigartigen Reisfeld Lingko. Transfer zum Hafen von Labuan Bajo und Fahrt nach Rinca. Ein Ranger begleitet Sie auf einem insgesamt 4 km langen Trekking-Pfad in das Insel-Innere. Mit ein bisschen Glück beobachten Sie während der Wanderung (ca. 2 Std) u.a. Komodo Warane, wilde Wasserbüffel und weitere Tiere. 2 Nächte im Hotel Bintang Flores. (F, M)

7. Tag: Komodo

Transfer zum Hafen und ca. 3,5 stündige Bootsfahrt von Labuan Bajo nach Komodo. Ein Park Ranger wird sie auf einem ca. 2 km langen Trekkingpfad (insges. 4 km hin und zurück) zur Ranger-Station Banunggulu, wo die Komodo Warane früher gefüttert wurden und wo Sie diese nun in freier Wildbahn beobachten können, begleiten. Weiter geht es dann mit dem Schiff zum „Pantai Merah“ – auch Pink Beach genannt. (F, M)

8. Tag: Labuan Bajo – Südbali

Besuch der Tropfsteinhöhle Batu Cermin und Flug vom Flughafen Labuan Bajo nach Bali. Transfer zu Ihrem separat gebuchten Hotel in Südbali. (F)

INGESCHLOSSENE LEISTUNGEN

- Transfers und Privatreise lt. Reiseverlauf
- Inlandsflüge in der Economy-Class mit nationaler Fluggesellschaft inkl. Gebühren

- **Magisches Flores: Aufstieg auf den Kelimutu zum Sonnenaufgang**
- **17 zauberhafte Inseln im Riung Marine NP**
- **Dichter Regenwald, mystisches Hochland**
- **Komodo: Warane in freier Wildbahn und Strandvergnügen am Pink Beach**

- 7 Nächte in den genannten oder gleichwertigen, zweckmäßigen Hotels, Hotels der Mittelklasse und der gehobenen Mittelklasse (UG1X ab 2 Pers. pro Buchung, UG2X Alleinreisender).
- 7x Frühstück (F), 7x Mittagessen (M), 5x Abendessen (A)
- Englischsprachende Reiseleitung (deutschsprachende Reiseleitung ohne Aufpreis auf Anfrage)
- Eintrittsgelder und Besichtigungen lt. Reiseverlauf
- Reiseführer

HINWEIS

- Visum nicht inklusive
- Der Tourismus auf Komodo und Flores steckt noch in den Kinderschuhen und entsprechend ist die Infrastruktur nicht ausreichend vorhanden. Routen-, Programm-, Flug- und Hoteländerungen sind jederzeit vorbehalten
- Ein internationaler Weiterflug ist am 8. Tag nicht zu empfehlen, da es kurzfristig zu Flugzeitenänderungen bzw. Verspätungen kommen kann.

TERMINE

Täglich: 1.11.–31.10.

Pro Person in EUR		Anf R Leistung DPS40018B		
8 Tage/7 Nächte ab/bis Südbali				
Unterbr.		Bel	A	B
UG1X	Privatreise	2	2313	2336
		1	2652	2697

A: 1.11.–30.6., 1.9.–31.10. B: 1.7.–31.8.

Kind: 2–12 J. (im Zusatzbett). Kind 0–1 J. (ohne Zusatzbett).

Hinweise: 1. Person im Einzelzimmer bei einer Mindestteilnehmerzahl von 2 Personen pro Buchung.

Auch buchbar für eine alleinreisende Person (UG2X).



Tanah Lot, Bali



z.B. vom 2.11. bis 6.11.
5 Tage/4 Nächte ab/bis Südbali
It. Ausschreibung
pro Person bei 2 Erw.

€ 710

- Bali komplett erleben: Von frechen Affen zum heiligen Besakih Tempel
- Grüne Reisfelder, den Ulun Danu Tempel direkt am Bratansee und die raue Bergwelt der Insel entdecken!

Bali komplett

Bali, die Insel der Vielfalt und Mystik, ist reich an vulkanischen Bergen, Seen, terrassenförmigen Reisfeldern, idyllischen Dörfern und heiligen Anbetungsstätten.

CLASSICS

Kleine Gruppen

- + Deutschsprachige Reiseleitung
- + Auch als Privatreise buchbar
- + Garantierte Durchführung ab 2 Personen
- + Mehrere Hotelkat. zur Auswahl

1. Tag: Südbali – Pemuteran

(Di, Do) Abholung ab Ihrem separat gebuchten Hotel in Südbali. Aufführung des Barong-Tanzes. Danach Besichtigung von Tanah Lot. Im Anschluss Fahrt durch Reisfelder zum Affentempel. Eine Nacht im Taman Sari Cottages. Ca. 245 km (A)

2. Tag: Pemuteran – Tejakula

(Mi, Fr) Zuerst entspannender Spaziergang durch den West Bali National Park, danach Fahrt nach Bedugul. Unterwegs passieren Sie den Bratan See und besichtigen den Pura Ulun Danu Tempel, der sich am Seeufer befindet. In Bedugul schlendern Sie über den Blumenmarkt. Während Ihrer Weiterfahrt machen Sie Halt am Gitgit Wasserfall. Eine Nacht im Hotel Poinciana Resort. Ca. 290 km (F, A)

3. Tag: Tejakula – Candidasa

(Do, Sa) Der Mount Batur und sein gleichnamiger See bieten Ihnen einen überwältigenden Anblick. Besichtigen Sie anschließend den heiligsten Pura Besakih Tempel. Fahrt nach Candidasa. Eine Nacht im Candi Beach Resort. Ca. 120 km (F, A)

4. Tag: Candidasa – Ubud

(Fr, So) Sie besichtigen die Goa Lawah Fledermaushöhle, die Klungkung-Gerichtshalle und die Elefantengrotte Goa Gajah. Fahrt nach Ubud. Eine Nacht im Sthala Ubud Bali. Ca. 70 km (F, A)

5. Tag: Ubud – Südbali

(Sa, Mo) Einblicke in die Holzschnitzerkunst. Nachmittags Fahrt zum Flughafen oder Ihrem separat gebuchten Hotel in Südbali. Ende der Reise um ca. 15 Uhr. Ca. 70 km (F)

INGESCHLOSSENE LEISTUNGEN

- Gruppenreise und Transfers lt. Reiseverlauf im klimatisierten Minibus
- 4 Nächte in den genannten oder gleichwertigen Hotels der Mittelklasse und der gehobenen Mittelklasse (UG1X).
- 4x Frühstück (F), 4x Abendessen (A)
- Deutschsprachige Reiseleitung
- Eintrittsgelder und Besichtigungen lt. Reiseverlauf
- Reiseführer

HINWEIS

- Mindestteilnehmerzahl: 2 Personen (siehe Punkt 7 AGB)
- Maximalteilnehmerzahl: 14 Personen
- Visum nicht inklusive
- Jeder Gast erhält eine individuelle Trinkflasche, die unterwegs aufgefüllt werden kann. Der Gebrauch von Plastikflaschen soll auf diese Weise reduziert werden.

TERMINE

Dienstags und donnerstags: 1.11.–31.10.

REISEVARIANTE

- Auch buchbar als Superior-Variante in Hotels der gehobenen Mittelklasse (US1X).
- Auch buchbar als Privatreise mit täglicher Durchführung: Anf R, Leistung **DPS40041B** Standard-Variante in Hotels der Mittelklasse und der gehobenen Mittelklasse (UG1X ab 2 Pers. pro Buchung, UG2X Alleinreisender) Superior-Variante in Hotels der gehobenen Mittelklasse (US1X ab 2 Pers. pro Buchung, US2X Alleinreisender) Deluxe-Variante in Hotels der gehobenen Mittelklasse und der First-Class (UD1X ab 2 Personen pro Buchung, UD2X Alleinreisender).

Pro Person in EUR		Anf R Leistung DPS40001B					
5 Tage/4 Nächte ab/bis Südbali							
Unterbr		Bel	A	B	C	D	E
UG1X	Standard-Variante	2	710	747	719	724	733
		1	895	968	911	923	940
US1X	Superior-Variante	2	798	852	841	846	855
		1	1079	1186	1164	1175	1192

A: 1.11.–24.12., 6.1.–30.6., 1.9.–31.10. B: 25.12.–5.1. C: 1.7.–14.7. D: 15.7.–31.7. E: 1.8.–31.8.
Kind: 2–12 J. (im Zusatzbett); 0–1 J. (ohne Zusatzbett).



Pura Ulun Danu Bratan Tempel



z.B. vom 1.11. bis 4.11.
4 Tage/3 Nächte ab/bis Südali
lt. Ausschreibung
pro Person bei 2 Erw.

€ 412

Bali intensiv

Lassen Sie sich inspirieren von der zauberhaften Natur und gewinnen Sie unvergessliche Eindrücke von der Insel der Götter. Highlights sind der Besakih-Tempel und das Künstlerzentrum Ubud.

CLASSICS

Kleine Gruppen

- + Deutschsprachige Reiseleitung
- + Auch als Privatreise buchbar
- + Garantierte Durchführung ab 2 Personen
- + Mehrere Hotelkat. zur Auswahl

1. Tag: Südali – Candi Dasa

(Di, Fr, So) Morgens Fahrt von Ihrem Badehotel in Südali in den geschichtsträchtigen Osten der Insel nach Klungkung zur beeindruckenden Gerichtshalle Kerta Gosa. Fahrt zum Ahnenberg Gunung Agung und Besichtigung des Muttertempels Besakih. Eine Nacht im Candi Beach Resort & Spa. (M)

2. Tag: Candi Dasa – Lovina

(Mi, Sa, Mo) Sie besichtigen einen der schönsten Tempel Balis, den Pura Kehen. Weiter geht es nach Kintamani, auf die Caldera des Baturkraters mit seinem atemberaubenden Blick auf den Batursee und den im Krater neu entstandenen Vulkan. Über eine kurvenreiche Straße erreichen Sie den wunderschönen Tempel der Reisgöttin Dewi Sri Pura Beji. Eine Nacht im Hotel The Lovina. (F, M)

3. Tag: Lovina – Ubud

(Do, So, Di) Eine landschaftlich reizvolle Bergstrecke führt Sie entlang der Kaffee- und Nelkenplantagen Richtung Bedugul. Hier besichtigen Sie den Ulun Danu Tempel, der aus dem meist von Wolken umhüllten Bratan See hervorragt. Besuch des Affenwaldes Alas Kedaton und des berühmten und viel fotografierten Meerestempels Tanah Lot. Über Mengwi, Fahrt nach Ubud. Eine Nacht im Element by Westin Bali Ubud. (F, M)

4. Tag: Ubud – Südali

(Fr, Mo, Mi) Heute Morgen haben Sie Gelegenheit, das Malerdorf Ubud in seiner Vielfalt kennenzulernen. Auf dem Weg zurück nach Denpasar werden Sie die Elefantenhöhle „Goa Gajah“ kennenlernen. Ob die Höhle ihren Namen dem großohrigen Dämonen über dem Eingang, der Ganesha-Statue im Inneren oder ihrer Nähe zum früheren Elefanten-Fluss verdankt, konnte bisher nicht eindeutig geklärt werden. Weiter geht es zu den Dörfern Mas und Celuk, welche für ihre Holzschnitzereien, Gold- und Silberwaren bekannt sind. Rückfahrt nach Südali in Ihr Anschlusshotel. (F)

INGESCHLOSSENE LEISTUNGEN

- Gruppenreise und Transfers lt. Reiseverlauf im klimatisierten Reisebus
- 3 Nächte in den genannten oder gleichwertigen Hotels der Mittelklasse und der gehobenen Mittelklasse (UG1X)
- 3x Frühstück (F), 3x Mittagessen (M)
- Durchgehende, deutschsprachige Reiseleitung
- Eintrittsgelder und Besichtigungen lt. Reiseverlauf
- Reiseführer

HINWEIS

- Mindestteilnehmerzahl: 2 Personen (siehe Punkt 7 AGB)
- Maximalteilnehmerzahl: 14 Personen
- Visum nicht inklusive
- Vor und nach der Reise (bei Abflug vor 17 Uhr) ist mindestens eine Nacht in Südali erforderlich.
- Jeder Gast erhält eine individuelle Trinkflasche, die unterwegs aufgefüllt werden kann. Der Gebrauch von Plastikflaschen soll auf diese Weise reduziert werden.

TERMINE

Dienstags, freitags und sonntags: 1.11.–31.10.

- **Balis Muttertempel – der Besakih**
- **Zauberhafte Bergwelt Balis mit Besuch des Vulkans Mount Batur**
- **Viel fotografiertes Meerestempel Tanah Lot – Farbenspiel zum Sonnenuntergang!**

REISEVARIANTE

- Auch buchbar als Superior-Variante in Hotels der gehobenen Mittelklasse und der First-Class (US1X).
- Auch buchbar als Privatreise mit täglicher Durchführung, Anf R, Leistung **DPS00013B**. Standard-Variante (UG1X ab 2 Pers. pro Buchung, UG2X Alleinreisender) bzw. Superior-Variante (US1X ab 2 Pers. pro Buchung, US2X Alleinreisender)

Pro Person in EUR		Anf R Leistung DPS00003B					
4 Tage/3 Nächte ab/bis Südali							
Unterbr.		Bel	A	B	C	D	E
UG1X	Standard-Variante	2	412	424	429	435	444
		1	556	580	590	601	618
US1X	Superior-Variante	2	503	531	543	557	557
		1	738	795	818	846	846

A: 1.11.–25.12., 6.1.–30.6., 19.–31.10. B: 26.12.–5.1.C: 17.–14.7. D: 15.7.–31.7. E: 1.8.–31.8.

Kind: 2–12 J. (im Zusatzbett); 0–1 J. (ohne Zusatzbett).

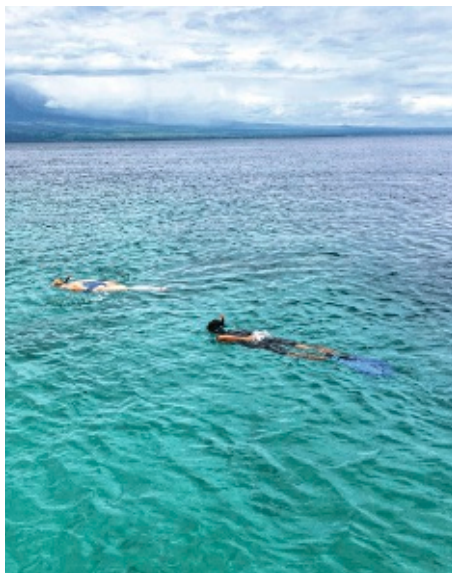

z.B. vom 1.11. bis 5.11.
5 Tage/4 Nächte ab/bis Südbali
lt. Ausschreibung
pro Person bei 2 Erw.

€ 759

Bali mit Flair

Genießer entdecken Bali mit dieser Reise ganz individuell und mit viel Flair. Denn ein abwechslungsreiches Programm steht hier in Verbindung mit besonders liebevoll ausgewählten Boutique-Hotels.

CHARME

- + Deutschsprachige Reiseleitung
- + Besondere Unterkünfte
- + Privatreise, auch buchbar für Alleinreisende
- + Tägliche Abfahrten
- + Viele Mahlzeiten inklusive

1. Tag: Südbali – Baturiti

Abholung von Ihrem separat gebuchten Hotel in Südbali und Fahrt vorbei an szenenreichen Reisterrassen in das Herz der Insel, zu den heißen Quellen von Angsri, wo Sie die Möglichkeit haben, in den heiligen Schwefelquellen ein Bad zu nehmen. Nach dem Mittagessen geht es weiter nach Baturiti. Dort steht Ihnen der Nachmittag in Ihrem Übernachtungshotel zur freien Verfügung. Genießen Sie den atemberaubenden Ausblick über die Bergwelt und Täler. 2 Nächte im Homm Saranam Baturity (managed by Banyan Tree). Ca. 70 km (M)

2. Tag: Bedugul – Ulun Danu Tempel

Besuch des botanischen Gartens in der angenehm kühlen Umgebung des Bedugul Massivs. Besonders der Orchideen- und Sukkulentengarten wird Ihre Aufmerksamkeit erregen. Danach besichtigen Sie das Symbol der Insel, Pura Ulun Danu Bratan, idyllisch am Ufer des Bratan Sees eingebettet, wo auch Ihr Mittagessen serviert wird. Sie werden danach auch einen farbenfrohen lokalen Früchte- und Gemüsemarkt besichtigen. Danach fahren Sie nochmal höher in die Berge, wo Sie dann die zwei Zwillingseen von einem Aussichtspunkt fotografieren können und dabei die landestypischen gebackenen Bananen und balinesischen Kaffee genießen werden. (F, M)

3. Tag: Singaraja – Pemuteran

Nach dem Frühstück geht die Fahrt weiter an die Nordseite der Insel um Singaraja, um die ehemalige Hauptstadt Balis zu erkunden. Nach Besuch des lokalen Markts haben Sie Gelegenheit, durch die ehemals wichtigste Hafenstadt der Insel zu schlendern und den bunten chinesischen Tempel Ling Gwan Kiong zu besichtigen. Das Mittagessen wird im Hafen im Ranggon Sunset Restaurant serviert. Weiter geht die Fahrt in Richtung Westen bis nach Pemuteran. Vom Pura Bukit Kursi Tempel aus, einem mit Gras bewachsenen Hügel, haben Sie eine herrliche Aussicht auf die Nordküste der Insel. 2 Nächte im Sun Suko Boutique Retreat. Ca. 85 km (F, M)

4. Tag: Insel Menjangan

Nach dem Frühstück kurze Fahrt zum kleinen Hafen Labuhan Lalang. 20-minütige Bootsfahrt zur Insel Menjangan, wo Sie den Vormittag mit Schnorcheln verbringen werden (Schnorchelausrüstung inkl.). Genießen Sie die bunte Farbenvielfalt der einzigartigen Unterwasserwelt von Menjangan Island. Der Nachmittag steht Ihnen im Hotel zur freien Verfügung. Entdecken Sie die hübsche Hotelanlage oder gönnen Sie sich eine Massage (nicht inklusive). (F)

5. Tag: Pemuteran – Südbali

Nach einem gemütlichen Frühstück besichtigen Sie den Melanting Tempel und fahren von hier aus ins Gebirge, wo Sie viele Gewürznelkenplantagen sehen. Kurze Trekking-Tour zum Munduk Wasserfall und Mittagessen in einem lokalen Restaurant. Rückkehr nach Südbali und Transfer zu Ihrem Hotel. Ende der Reise um ca. 17:30 Uhr. Ca. 245 km (F, M)

■ Charmante Boutique-Hotels

■ Baden in heißen Schwefelquellen und atemberaubende Aussicht über die Bergwelt und Täler

■ Auf nach Norden! Traditionelles Bali in Singaraja!

EINGESCHLOSSENE LEISTUNGEN

- Transfers und Privatreise lt. Reiseverlauf im klimatisierten Pkw
- 4 Nächte in den genannten oder gleichwertigen Hotels der gehobenen Mittelklasse (UG1X ab 2 Pers. pro Buchung, UG2X Alleinreisender)
- 4x Frühstück (F), 4x Mittagessen (M)
- Deutschsprachige Reiseleitung
- Eintrittsgelder und Besichtigungen lt. Reiseverlauf
- Reiseführer

HINWEIS

- Visum nicht inklusive
- Mindestens eine Vorübernachtung in Südbali ist erforderlich.
- Jeder Gast erhält eine individuelle Trinkflasche, die unterwegs aufgefüllt werden kann. Der Gebrauch von Plastikflaschen soll auf diese Weise reduziert werden.

TERMINE

Täglich: 1.11.–31.10.

Pro Person in EUR		Anf R Leistung DPS40022B				
5 Tage/4 Nächte ab/bis Südbali						
Unterbr.		Bel	A	B	C	D
UG1X	Privatreise	2	759	781	787	776
		1	1026	1071	1082	1060

A: 1.11.–22.12., 6.1.–29.6., 16.10.–31.10. B: 23.12.–5.1. C: 30.6.–31.8. D: 1.9.–15.10.

Kind: 2–12 J. (im Zusatzbett); 0–1 J. (ohne Zusatzbett).

Hinweise: 1 Person: im Einzelzimmer bei einer Mindestteilnehmerzahl von 2 Personen pro Buchung. Auch buchbar für eine alleinreisende Person (UG2X). Auf Anfrage reduzierte Preise für Kleingruppen (ab 4 Pers.) möglich.



z.B. vom 1.11. bis 4.11.
3 Tage/2 Nächte ab/bis Südbali
lt. Ausschreibung
pro Person bei 2 Erw. € 547

Bali „open air“

Die Höhepunkte Nord- und Ostbalis entdecken Sie „open air“ während dieser Kurzreise. Im Original VW-Kübelwagen lassen Sie sich den Wind um die Nase wehen und erkunden dabei die szenenreichsten Landschaften der Insel sowie die kulturellen Highlights.

AUTHENTIC

- + Deutschsprachige Reiseleitung
- + Auch als Privatreise buchbar
- + Garantierte Durchführung ab 2 Personen
- + Wöchentliche Abfahrten

1. Tag: Südbali – Lovina

(Di) Abholung um ca. 7 Uhr von Ihrem separat gebuchten Hotel in Südbali mit dem VW-Kübelwagen. Steigen Sie in die bequemen Schalenitze und genießen Sie das Cabrio-Gefühl auf dem Weg zum berühmten Meerestempel Tanah Lot. Weiter geht es zum zweithöchsten Berg Balis „Batukaru“, an dessen Füße sich inmitten eines Naturschutzgebietes der Ahnentempel der Fürsten von Tabanan befindet. Fahrt durch die beeindruckenden Reisterrassen und Kakao-, Kaffee- und Vanilleplantagen. Mittags erreichen Sie den Bratansee und den Tempel der Wassergöttin. Nahe des Sees befindet sich Balis farbenprächtigster und interessantester Markt. Weiter geht es in Richtung Nordküste, vorbei an Gewürznelken- und Kaffeeplantagen mit der Aussicht auf die malerischen Kraterseen bis nach Lovina. Eine Nacht im The Lovina. Ca. 180 km (M)

2. Tag: Lovina – Candi Dasa

(Mi) Heute geht es mit Auslegerbooten auf das Meer hinaus zur Beobachtung von verspielten Delfinen während die Sonne aufgeht. Danach Besichtigung des Beji Tempels in Singaraja und im Anschluss Fahrt bergauf durch einsame Bergdörfer an den Rand des Batur Kraters, Balis aktivstem Vulkan. Nachmittags bewundern Sie den heiligsten Tempel Balis, den „Besakih“. Weiter geht es nach Ostbali, zu wunderschönen Reisterrassen. Einen letzten Stopp machen Sie bei den königlichen Bädern von Tirtha Gangga. Ankunft in Candi Dasa am späten Nachmittag. Eine Nacht im Hotel Candi Beach Resort & Spa. Ca. 125 km (F, M)

3. Tag: Candi Dasa – Südbali

(Do) Nach dem Frühstück geht es zum Dorf Tenganan und dann weiter zur Fledermaushöhle Goa Lawah, wo tausende von Fledermäusen kopfüber an der Decke hängen. Danach wartet die historische Stadt Klungkung mit ihrem „Kertha Gosa“, dem ehemals höchsten Gerichtshof darauf, von Ihnen entdeckt zu werden. Hier sehen Sie auch die Elefantenhöhle „Goa Gajah“, wo der hinduistische Elefantengott Ganesha verehrt wird. Zudem besuchen Sie Balis heilige Quellen „Tirtha Empul“, deren Wasser Krankheiten heilen soll. Rückfahrt in Richtung Süden und Transfer zu Ihrem separat gebuchten Hotel auf Südbali. Ende der Reise um ca. 17:30 Uhr. Ca. 120 km (F, M)

INGESCHLOSSENE LEISTUNGEN

- Gruppenreise und Transfers lt. Reiseverlauf
- 2 Nächte in den genannten oder gleichwertigen Hotels der gehobenen Mittelklasse (UG1X)
- 2x Frühstück (F), 3x Mittagessen (M)
- Deutschsprachige Reiseleitung durch den Fahrer
- Eintrittsgelder und Besichtigungen lt. Reiseverlauf
- Reiseführer

HINWEIS

- Mindestteilnehmerzahl: 2 Personen (siehe Punkt 7 AGB)
- Visum nicht inklusive
- Das Verdeck kann bei Regen geschlossen werden.
- Vor und nach der Rundreise ist mindestens eine Nacht in Südbali erforderlich.
- Gepäckbegrenzung: Eine Reisetasche pro Person, keine Koffer. Gepäcktransport zwischen 2 Hotels in Südbali auf Anfrage zubuchbar.
- Jeder Gast erhält eine individuelle Trinkflasche, die unterwegs aufgefüllt werden kann. Der Gebrauch von Plastikflaschen soll auf diese Weise reduziert werden.

- Unterwegs zu Hindu-Tempeln, Vulkanen und Reisfeldern im VW-Kübelwagen
- Cabrio-Gefühl in bequemen Schalenitzen – Lassen Sie sich auf dem Weg nach Nordbali den Wind um die Nase wehen!

TERMINE

Dienstags: 1.11.-31.10.

REISEVARIANTE

Auch buchbar als Privatreise mit täglicher Durchführung, Anf R, Leistung **DPS40013B** (UG1X ab 2 Personen pro Buchung, UG2X Alleinreisender).

Pro Person in EUR		Anf R Leistung DPS40003B			
3 Tage/2 Nächte ab/bis Südbali					
Unterbr.		Bel	A	B	C
UG1X	Gruppenreise	2	547	564	570
		1	660	694	706

A: 1.11.-24.12., 6.1.-30.6., 1.9.-31.10. B: 25.12.-5.1., 17.-14.7.
C: 15.7.-31.8.

Kind: 2-12 J. (im Zusatzbett); 0-1 J. (ohne Zusatzbett).



Prana Dewi Mountain Resort



z.B. vom 1.11. bis 4.11.
3 Tage/2 Nächte ab/bis Südbali
lt. Ausschreibung
pro Person bei 2 Erw.

€ 512

- Im offenen VW-Kübelwagen wird der Weg zum Ziel: Cabrio Feeling zwischen Hindu-Tempeln und Reisfeldern
- Prana Dewi Mountain Resort: familiär und nachhaltig geführtes Resort mit einer Vielzahl an Aktivitäten

Bali einmal anders

Das familiäre, liebevoll und nachhaltig geführte Prana Dewi Mountain Resort in Zentralbali erwartet Sie mit einem großen Angebot an Aktivitäten, um das Dorfleben der Balinesen hautnah zu erleben! Unterwegs sind Sie „open air“ im offenen VW-Kübelwagen.

AUTHENTIC

Kleine Gruppen

- + Deutschsprachige Reiseleitung
- + Auch als Privatreise buchbar
- + Besondere Unterkünfte
- + Garantierte Durchführung ab 2 Personen

1. Tag: Südbali – Prana Dewi Mountain Resort (Di, Fr) Abholung morgens von Ihrem separat gebuchten Hotel in Südbali mit dem VW-Kübelwagen. Genießen Sie das Cabrio-Gefühl auf dem Weg über die malerischen Landstraßen bis nach Sanggeh, wo Sie den heiligen Affenwald besuchen. Danach geht die Reise weiter in die Berge bis zum Bratan-See, wo Sie den Ulun Danu Tempel besuchen. Sie verabschieden sich von Balis touristischer Seite und fahren durch traditionelle, balinesische Dörfer zum Yeh Hoo Wasserfall, wo Sie ein erfrischendes Bad nehmen können. In dieser szenenreichen Landschaft wandern Sie durch Reisterrassen und beobachten die Arbeit der Reisbauern. Ihr Übernachtungshotel befindet sich in Zentralbali in der Nähe des Mount Batukaru. 2 Nächte im Prana Dewi Mountain Resort. Ca. 50 km (M)

2. Tag: Belulang – Bali karu (Mi, Sa) Kurze Fahrt durch malerische tropische Landschaften nach Belulang, ein Dorf an den Hängen des Mount Batukaru. Dort angekommen erwartet Sie eine ca. 30-minütige Wanderung durch sattgrüne Reisterrassen und die üppige Vegetation dieser Gegend. Im Dorf Bali karu verbringen Sie die nächsten Stunden mit authentischen Reiseerlebnissen. Z.B. sehen Sie zu, wie Jamu hergestellt wird, ein traditionelles balinesisches Kräutergetränk aus Blättern, Wurzeln und Gewürzen. Außerdem lernen Sie das balinesische Kokosnussöl und seine heilenden Eigenschaften kennen und kosten frisches Obst und Kräuter aus eigenem Anbau. Am späterem Vormittag versammeln Sie sich im Kochpavillon (draußen), wo Ihnen ein Koch die klassischen Zutaten einer balinesischen Mahlzeit näher bringt. Danach wird gemeinsam gekocht. Während eines entspannten Spaziergangs

durch das Dorf Belulang (ca. 30 Minuten bergab), werden Sie auch ein traditionelles Haus besuchen. Ihre Wanderung endet an einer heißen Schwefelquelle, wo Sie die Möglichkeit haben, ein Bad zu nehmen. (F, M)

3. Tag: Prana Dewi Mountain Resort – Südbali (Do, So) Sie fahren von Belulang zum Batukaru-Tempel, einer der 9 heiligsten Tempel Balis an den Hängen des nicht aktiven Vulkans Batukaru. Nach dem Besuch des Tempels unternehmen Sie eine ca. 90-minütige Regenwaldwanderung. Weiter geht es nach Jatiluwih mit seinem Reisterrassenpanorama. Anschließend fahren Sie weiter zum Dorf Pejaten, um die traditionelle Töpferei und Dachziegelherstellung zu besichtigen. Der letzte Halt dieser Rundfahrt ist ein Besuch des Subak-Museums, das die Geschichte des Reisanbaus und der Landwirtschaft auf Bali sowie die Arbeitsgeräte zeigt. Rückfahrt nach Südbali, dort Transfer zu Ihrem separat gebuchten Hotel. Ca. 50 km (F, M)

Informationen zur Unterkunft

Das Prana Dewi Mountain Resort bietet ein alternatives und unvergessliches Bali-Erlebnis abseits der touristischen Zentren. Ein Ort zum Entspannen in Harmonie mit der Natur. Das Resort bietet 14 Bungalows, ein Restaurant, einen Swimmingpool, welcher aus einer Bergquelle gespeist wird und eine Yoga-/Tagungshalle. Zahlreiche Naturerlebnisse und Ausflugsmöglichkeiten runden das Angebot ab.

EINGESCHLOSSENE LEISTUNGEN

- Gruppenreise und Transfers lt. Reiseverlauf
- 2 Nächte im genannten oder gleichwertigen Hotel der Mittelklasse (UG1X)
- 2x Frühstück (F), 3x Mittagessen (M)
- Deutschsprachige Reiseleitung durch den Fahrer
- Eintrittsgelder und Besichtigungen lt. Reiseverlauf
- Reiseleiter

HINWEIS

- Mindestteilnehmerzahl: 2 Personen (siehe Punkt 7 AGB)
- Visum nicht inklusive
- Das Verdeck kann bei Regen geschlossen werden.
- Vor und nach der Rundreise ist mindestens eine Nacht in Südbali erforderlich.
- Gepäckbegrenzung: Eine Reisetasche pro Person, keine Koffer. Gepäcktransport zwischen 2 Hotels in Südbali auf Anfrage zubuchbar.
- Jeder Gast erhält eine individuelle Trinkflasche, die unterwegs aufgefüllt werden kann. Der Gebrauch von Plastikflaschen soll auf diese Weise reduziert werden.

TERMINE

Dienstags und freitags: 1.11.–31.10.

REISEVARIANTE

Auch buchbar als Privatreise mit täglicher Durchführung. Anf R, Leistung **DPS00043B** (UG1X ab 2 Personen pro Buchung, UG2X Alleinreisender).

Pro Person in EUR		Anf R, Leistung DPS00041B		
3 Tage/2 Nächte ab/bis Südbali				
Unterbr		Bel	A	B
UG1X	Gruppenreise	2	512	521
		1	601	618

A: 1.11.–24.12., 6.1.–30.6., 19.–31.10. B: 25.12.–5.1., 1.7.–31.8.
Kind: 2–12 J. (im Zusatzbett); 0–1 J. (ohne Zusatzbett).



z.B. vom 1.11. bis 7.11.
7 Tage/6 Nächte ab/bis Südbali
It. Ausschreibung
pro Person bei 2 Erw. **€ 1.330**

Inselhüpfen Bali, Gilis & Lombok

Erleben Sie die Vielfalt Indonesiens mit seinen traumhaften Inselwelten. Lernen Sie balinesisch kochen und bestaunen Sie beim Schnorcheln die prachtvolle Unterwasserwelt.

- + Deutschsprachige Reiseleitung
- + Inlandsflüge inklusive
- + Privatreise, auch buchbar für Alleinreisende

1. Tag: Südbali – Amed

Frühmorgens Abholung ab Ihrem separat gebuchten Hotel in Südbali und Fahrt in Richtung Osten. Im Ort Kusamba wird Ihnen die traditionelle Gewinnung von Meersalz näher gebracht. Anschließend geht es dann in das Bali-Ureinwohnerdorf Tenganan, die wahrscheinlich erste menschliche Ansiedlung auf Bali, wo Sie einen Spaziergang durch das Dorf unternehmen. Weiterfahrt nach Amed, wo Sie an einer Schnorchelsafari teilnehmen. Lassen Sie sich durch die einzigartige Artenvielfalt diverser Korallen und anderer Meerestiere, die das Korallenriff beheimatet, verzaubern. 2 Nächte im Coral View Villas. Ca. 100 km (M)

2. Tag: Amed

Nach dem Frühstück starten Sie zur Bali Asli-Kochschule (ca. 45 Minuten Fahrt). Nach einer kurzen Vorstellung des Tagesprogramms begeben Sie sich vorerst auf eine kurze Trekking-Tour zum Dorf Pangli, wo der traditionelle „Tuak“ (Palmwein) hergestellt wird. Nach einem Kaffee, einer kleinen Erfrischung an einer Bergquelle und einer Wanderung durch die Reisterrassen kehren Sie zur Bali Asli-Kochschule zurück um Ihren balinesischen Kochkurs zu beginnen. Danach heißt es Guten Appetit beim Genießen Ihrer selbst gekochten Speisen. Nach dem Essen erfolgt die Rückkehr nach Amed. Der restliche Nachmittag steht ab ca. 15:30 Uhr zur freien Verfügung. (F, M)

3. Tag: Amed – Gili Trawangan

Frühmorgens Fahrt zum Hafen Padang Bai und Boottransfer nach Gili Trawangan. Auf der autofreien Insel angekommen werden Sie mit der Pferdekutsche (Cidomo) zu Ihrem Hotel gebracht. Der Tag steht zur freien Verfügung. Sie haben Gelegenheit, die Insel

auf eigene Faust zu erkunden, zu schnorcheln oder zu entspannen. 2 Nächte in der Villa Ombak. (F, M)

4. Tag: Gili Air – Gili Meno

Mit dem Glasbodenboot geht es nach dem Frühstück zum Schnorcheln und Baden auf die benachbarten Koralleninseln Gili Air und Gili Meno für einen Halbtagesausflug. Neben der einzigartigen Vielfalt an Korallenfischen haben sie auch Gelegenheit, an verschiedenen feinsandigen Korallenstränden zu baden. Zum Mittagessen wird Ihnen frisch gefangener, gegrillter Fisch serviert. (F, M)

5. Tag: Gili Trawangan – Senggigi

Fahrt mit dem Schnellboot zum kleinen Hafen Teluk Kode auf der Insel Lombok. Zunächst besuchen Sie Segenter, ein altes Sasakdorf. Danach erreichen Sie Senaru, wo sich der größte Wasserfall der Insel befindet. Über den Pusuk Pass, wo sich viele Affen tummeln, geht es in den Badeort Senggigi. 2 Nächte im Puri Mas Boutique Resort. (F, M)

6. Tag: Gili Nanggu – Gili Kedis

Nach dem Frühstück geht es vom Hafen per Auslegerboot zur schönen Insel Gili Nanggu. Hier haben Sie die Möglichkeit am Strand ein Sonnenbad zu nehmen oder die bunte Unterwasserwelt zu bestaunen. Gegen Mittag geht die Fahrt weiter nach Gili Sudak und Gili Kedis – auch hier sind ganz besondere Schnorchelspots. Danach Rückkehr nach Senggigi. (F, M)

7. Tag: Senggigi – Südbali

Um ca. 12 Uhr Transfer zum Flughafen Lombok und Flug nach Bali. Transfer in Ihr separat gebuchtes Hotel in Südbali. Ende der Reise. (F)

- Inselwelt rund um Bali – Schnorcheln durch Korallenriffe
- Sonne und Strand auf den Gilis – hier steht die Zeit still!
- Authentischer balinesischer Kochkurs

INGESCHLOSSENE LEISTUNGEN

- Privatreise lt. Reiseverlauf
- Inlandsflug mit nationaler Fluggesellschaft in der Economy-Class lt. Reiseverlauf
- 6 Nächte in den genannten oder gleichwertigen Hotels der Mittelklasse, der gehobenen Mittelklasse und der First-Class (UG1X ab 2 Pers. pro Buchung, UG2X Alleinreisender)
- 6x Frühstück (F), 6x Mittagessen (M)
- Deutschsprachige Reiseleitung
- Schnorchelausrüstung
- Reiseführer

HINWEIS

- Visum nicht inklusive
- Jeder Gast erhält eine individuelle Trinkflasche, die unterwegs aufgefüllt werden kann. Der Gebrauch von Plastikflaschen soll auf diese Weise reduziert werden.
- Vor- und nach der Reise ist jeweils eine Übernachtung in Südbali erforderlich.

TERMINE

Täglich außer sonntags: 1.11.–31.10.

Pro Person in EUR		Anf R Leistung DPS40020B				
7 Tage/6 Nächte ab/bis Südbali						
Unterbr		Bel	A	B	C	D
UG1X	Privatreise	2	1330	1406	1381	1409
		1	1601	1752	1702	1759

A: 1.11.–9.12., 16.1.–30.6., 1.9.–31.10. B: 10.12.–15.1. C: 1.7.–9.7.

D: 10.7.–31.8.

Kind: 0–11 J. (ohne Zusatzbett).

Hinweise: 1 Person: im Einzelzimmer bei einer Mindestteilnehmerzahl von 2 Personen pro Buchung.

Auch buchbar für eine alleinreisende Person (UG2X).

Bali, Lombok, Gilis

Bali: Insel der Götter & Dämonen

Die Insel Bali bietet das größte Angebot an traumhaften Urlaubsresorts in Indonesien. Wer es etwas beschaulicher mag, ist auch auf der Nachbarinsel Lombok oder den „Gilis“ mit herrlichen Stränden und türkisfarbenem Wasser bestens aufgehoben.

ÜBERBLICK

Flughafen	Denpasar (DPS), Lombok (LOP)
Flugdauer	ca. 17 Stunden
Zeitdifferenz	MEZ + 7 Std., MESZ + 6 Std.
Sprache	Bahasa-Indonesisch
Währung	Indonesische Rupiah

IHRE URLAUBSREGIONEN

Bali

Kuta / Legian / Seminyak: Noch vor 30 Jahren waren die Orte separate Fischerdörfer. Heute sind sie zu Balis lebhaftester Ferienregion zusammengewachsen. Am Abend verwandelt sich die belebte Straße Jalan Raya Legian in ein Lichtermeer.

Nusa Dua / Tanjung Benoa: In Nusa Dua finden Sie viele Luxushotels. Nusa Dua erstreckt sich in Richtung Nordosten bis nach Tanjung Benoa. Tanjung Benoa ist wegen seines motorisierten Wassersports bekannt.

Sanur: Das an der Ostküste gelegene Fischerdorf ist ein entspannter Ort mit einigen Bars, Restaurants und Geschäften. Der etwa 6 km lange Sandstrand und die ruhige Atmosphäre versprechen erholsame Ferien. Ein vorgelagertes Korallenriff sowie Wellenbrecher mildern die Brandung.

Jimbaran: Das Fischerdorf Jimbaran liegt an einem der schönsten Strände Balis. Im Südlichen Teil Jimbarans sind die bekanntesten, einheimischen Fischrestaurants zu finden.

Nord-Bali: In Tulamben und in Tejakula, an der Nordostküste, befinden sich einige der schönsten Tauch- und Schnorchelreviere auf Bali. Lovina ist ein ruhiger und erholsamer Ort im Norden Balis, mit dunklem Sandstrand. Pemuteran, im Nordwesten der Insel, ist ein Dorf abseits des Touristenrummels



Lombok

Senggigi/Mangsit: Senggigi liegt an mehreren Buchten an der Westküste und ca. 20 km nordwestlich von der Inselhauptstadt Mataram

Gilis: Vor Lombok liegen die drei Gili Inseln. Gili Trawangan, Gili Air und Gili Meno. Gili Trawangan ist die beliebteste und auch die Größte Insel dieser Inselgruppe. Die 3 Inseln sind autofrei und haben daher einen ganz besonderen Charme

TRANSFERS NACH WUNSCH

Mit DERTOUR beginnt die Entspannung schon bei der Anreise. Dazu gehört auch ein Transfer nach Maß! Die zubuchbaren Transfers zu Ihrem Wunschhotel finden Sie auf Seite 326–332 und auf www.informierender.de/transfer.



Westbali-Safari im VW-Kübelwagen

Im offenen VW-Kübelwagen geht es zum Tanah Lot Tempel und zum Dschungeltempel Batukaru. Das Panorama der Reisterrassen und des Bratan-Sees runden den Tag ab!

Leistungen & Hinweise

- Durchführung: ab/bis gebuchtem Hotel in Südbali und Ubud
- Gruppenausflug (AU1): Montag, Freitag
- Privatausflug (AU2): täglich
- Inkl. Mittagessen ohne Getränke
- Deutsch sprechende Reiseleitung

Tagesausflug (AU1), pro Person **€ 89**
Anf TA Leistung DPS30210



Balikaru – Dorfleben und Reisterrassen

Tauchen Sie ein in das typische Dorfleben auf Bali, erfahren Sie mehr über die einzigartige Kultur und das inmitten traumhafter Natur.

Leistungen & Hinweise

- Durchführung: Ab/bis gebuchtem Hotel in Südbali und Ubud
- Gruppenausflug (AU1): Mo., Di., Do., Fr., So.
- Aktivitäten und Eintrittsgelder
- Mittagessen ohne Getränke
- Deutsch- und Englisch sprechende Reiseleitung

Tagesausflug (AU1), pro Person EUR **€ 77**
Anf TA Leistung DPS30212



Highlights von Nusa Penida

Das blaue Paradies Nusa Penida liegt südöstlich von Bali und ist die größte der 3 dort gelegenen Inseln. Nusa Penida hat unglaublich viel zu bieten. Besuchen Sie alle berühmten Orte im Westen der Insel.

Leistungen & Hinweise

- Ab/bis ihrem gebuchten Hotel in Südbali
- Gruppentour: Mittwoch, Donnerstag
- Mittagessen ohne Getränke
- Bootsticket, Eintrittsgelder
- Englisch sprechende Reiseleitung

Tagesausflug (AU1) pro Person ab **€ 142**
Anf TA Leistung DPS00501



Bali per Rad

Genießen Sie eine Fahrradtour vorbei an Reisfeldern und verschiedenen Dörfern, die Sie mit ihren Attraktionen überraschen werden.

Leistungen & Hinweise

- Ab/bis gebuchtem Hotel in Südbali
- Durchführung: täglich
- Fahrtstrecke: ca. 25 km per Rad
- Mindestalter: 7 Jahre
- Inklusive Fahrrad, Helm und Trinkwasser
- Englisch sprechende Reiseleitung

Tagesausflug (AU1) pro Person **€ 56**
Anf TA Leistung DPS30201



Vulkanbesteigung Batur

Frühmorgens besteigen Sie den 1.717m hohen Vulkan Batur. Ca. 2 Stunden dauert der Aufstieg, belohnt werden Sie mit einem einzigartigen Ausblick. Genießen Sie den Sonnenaufgang am Kraterand und entspannen sie anschließend in heißen Quellen.

Leistungen & Hinweise

- Ab/bis gebuchtem Hotel in Südbali
- Durchführung: Di., Do., Sa.
- Gruppenausflug inkl. Frühstück
- Deutsch sprechende Reiseleitung

Tagesausflug (AU1) pro Person **€ 119**
Anf TA Leistung DPS30201



Bali Individuell Transfer

Dieser individuelle Transfer bringt Sie nicht nur von A nach B. Ihr deutsch sprechender Reiseleiter wählt auf der gewünschten Route drei typische Sehenswürdigkeiten aus, die Sie unterwegs besuchen.

Individuelle Wünsche können meistens berücksichtigt werden!

Leistungen & Hinweise

- Privattransfer mit Fahrer
- Deutsch sprechende Reiseleitung

Privattransfer pro Person ab **€ 79**
Anf TA Leistung DPSZBP995

SEMINYAK

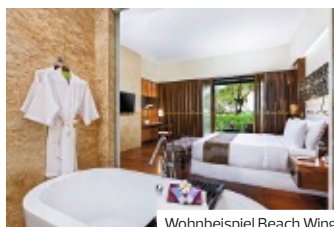
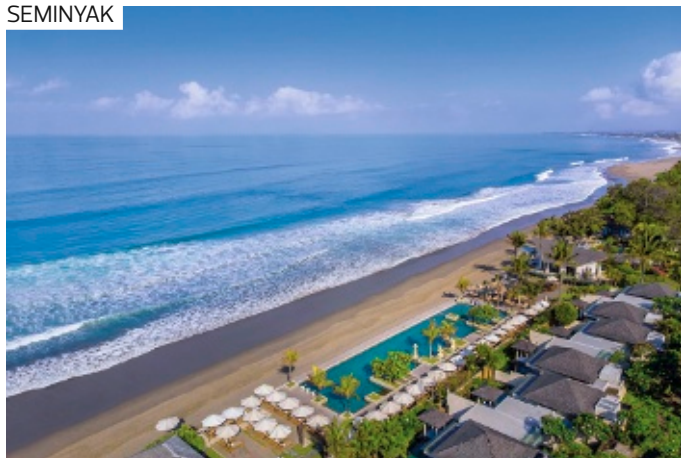

Wohnbeispiel Beach Wing

- + Direkte Strandlage
- + Infinity-Pool direkt am Strand
- + Hochwertige Zimmer & Villen
- + Erstklassiger Service
- + Eleganter Spa-Bereich

The Seminyak Beach Resort & Spa ◆◆◆◆

Das Resort repräsentiert eine neue Generation von hochklassigen und eleganten Hotels auf Bali. Es ist stylish und auf moderne Gästebedürfnisse zugeschnitten.

PREMIUM

LAGE

- direkt am Strand: Seminyak-Beach
- zentral
- Sandstrand: öffentlich

AUSSTATTUNG

- offizielle Landeskategorie: 5 Sterne
- Anzahl Wohneinheiten: 103
- elegant, komfortabel
- Hotelsafe
- WLAN, in der gesamten Anlage
- Boutique, Juwelier
- 1 A-la-carte-Restaurant
- Bar
- Liegewiese, Gartenanlage
- 2 Pools: Sonnenschirme, Liegen, Badetuch

WOHNBEISPIEL

- Beach (UB1), 46-50 qm, Hauptgebäude, Badewanne, Klimaanlage, Minibar kostenpflichtig, Safe, Balkon oder Terrasse
- Ocean Suite with Jacuzzi (WB4), 71-80 qm, Klimaanlage, Minibar kostenpflichtig, Safe, Balkon
- weitere Unterkünfte buchbar

VERPFLEGUNG

- Frühstück, Halbpension

ERLEBEN

- Inklusive (teils Fremdanbieter)
- Fitnessraum
 - Yoga
 - Fahrradverleih: im Ort
 - Gegen Gebühr (teils Fremdanbieter)
 - Spa
 - Massagen
 - kosmetische Anwendungen

Hotelpreise pro Person/Nacht in EUR inkl. ÜF		Anf H		Leistung DPS51009B		
		Erw.	Kinder	A	B	C
UB1F	Beach	2	0-1	145	169	157
WB4F	Ocean Suite with Jacuzzi	2	0-1	183	207	195
VBGF	1Bedroom Garden Pool Villa	2	0	297	357	327
VBMF	1Bedroom Ocean Pool Villa	2	0	407	466	436
UB1	Kind 2-11J.			11	11	11
WB4	Kind 2-11J.			45	45	45

A: 1.11.-23.12., 6.1.-30.6., 1.9.-31.10. B: 24.12.-5.1. C: 1.7.-31.8.

Frühbucher: Bei Buchung bis 45 Tage vor Anreise sparen Sie 10%, bei Buchung bis 60 Tage vor Anreise sparen Sie 15%
Halbpension (H): + EUR 37, für das erste Kind + EUR 21
Mindestaufenthalt: 3 Nächte vom 24.12.-30.12., 1.1.-5.1., 3 Nächte im Zeitraum 31.12.-31.12. bei Anreise täglich
An-/Abreise: täglich vom 1.11.-30.12., 1.1.-10.3., 12.3.-31.10. keine Anreise: vom 31.12.-31.12., 11.3.-11.3., obligatorischen Festtagszuschlag bitte im Reisebüro erfragen, auch als Pauschalreise buchbar - Flugmöglichkeiten und Preise erfahren Sie in Ihrem Reisebüro

SEMINYAK

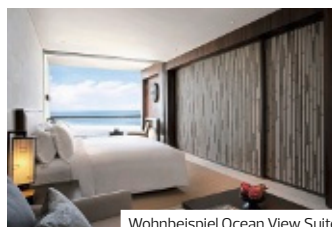
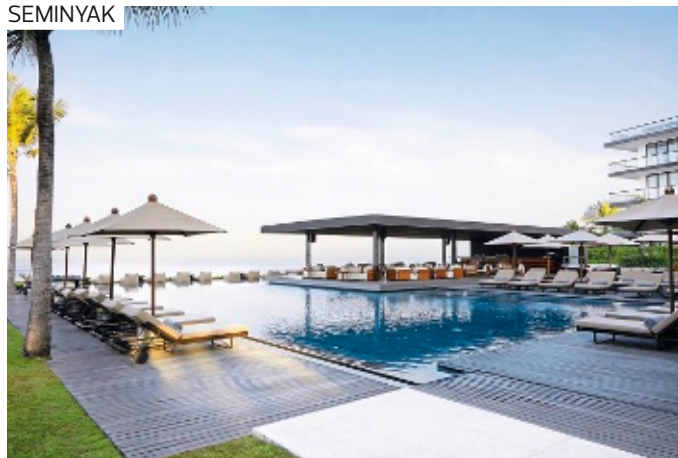

Wohnbeispiel Ocean View Suite

- + Modernes, stylisches Resort
- + Direkte Strandlage
- + 5 Pools

Alila Seminyak ◆◆◆◆

Alila bedeutet Überraschung – erleben Sie in diesem exklusiven Resort eine Kombination aus erstklassigem Design, prächtigen Lifestyle-Einrichtungen und persönlicher Gastfreundschaft.

LAGE

- direkt am Strand: Seminyak Beach
- zum Ortszentrum: Seminyak Square, ca. 100 m
- zentral
- Sandstrand: öffentlich

AUSSTATTUNG

- offizielle Landeskategorie: 5 Sterne
- Anzahl Wohneinheiten: 240
- WLAN, in der gesamten Anlage
- A-la-carte-Restaurant
- hoteleigene Strandbar
- Gartenanlage
- 4 Pools: Sonnenschirme, Liegen, 1x nur für Erwachsene, 1x Relaxpool

WOHNBEISPIEL

- Terrace Suite (WB1), 61-70 qm, Gartenseite, Gartenblick, Poolblick, kombinierter Wohn-/Schlafraum, Klimaanlage, Minibar kostenpflichtig, Safe, Kaffee/Te, Terrasse (möbliert)

- Ocean View Suite (WBM), 51-60 qm, Meerseite, Meerblick, kombinierter Wohn-/Schlafraum, Klimaanlage, Minibar kostenpflichtig, Safe, Kaffee/Te, Balkon (möbliert)
- weitere Unterkünfte buchbar

VERPFLEGUNG

- Frühstück, Halbpension, Vollpension

KINDER

- Spielplatz (innen)

ERLEBEN

- Inklusive (teils Fremdanbieter)
- Fitnessraum
 - Yoga
 - Fahrradverleih
 - Gegen Gebühr (teils Fremdanbieter)
 - Spa
 - Massagen

Hotelpreise pro Person/Nacht in EUR inkl. ÜF		Anf H		Leistung DPS51011B					
		Erw.	Kinder	A	B	C	D	E	F
UD1F	Deluxe	2	0-1	133	180	133	143	176	143
WD1F	Deluxe Suite	2	0	180	233	180	194	233	194
WB1F	Terrace Suite	2	0-2	210	280	210	227	278	227
WBMF	Ocean View Suite	2	0-2	224	297	224	242	293	242
UD1	Kind		4-11J.	17	17	17	17	17	17
WBM, WB1, UD1	Kinderermäßigung		2-3J.	-100%	-100%	-100%	-100%	-100%	-100%

A: 1.11.-23.12. B: 24.12.-5.1. C: 6.1.-31.3. D: 1.4.-31.7. E: 1.8.-31.8. F: 1.9.-31.10.

Frühbucher: Bei Buchung bis 60 Tage vor Anreise und Aufenthalt vom 1.11.-23.12., 6.1.-31.7., 1.9.-31.10. sparen Sie 10%
Preisvorteil: 15% Ermäßigung ab 5 Nächten bei Aufenthalt vom 1.11.-23.12., 6.1.-31.7., 1.9.-31.10.
Halbpension (H): + EUR 53 **Mindestaufenthalt:** 2 Nächte vom 1.11.-23.12., 6.1.-10.3., 12.3.-31.10., 3 Nächte vom 24.12.-5.1., 2 Nächte im Zeitraum 11.3.-11.3. bei Anreise täglich
An-/Abreise: täglich vom 1.11.-10.3., 12.3.-31.10. keine Anreise: vom 11.3.-11.3., auch als Pauschalreise buchbar - Flugmöglichkeiten und Preise erfahren Sie in Ihrem Reisebüro

SEMINYAK

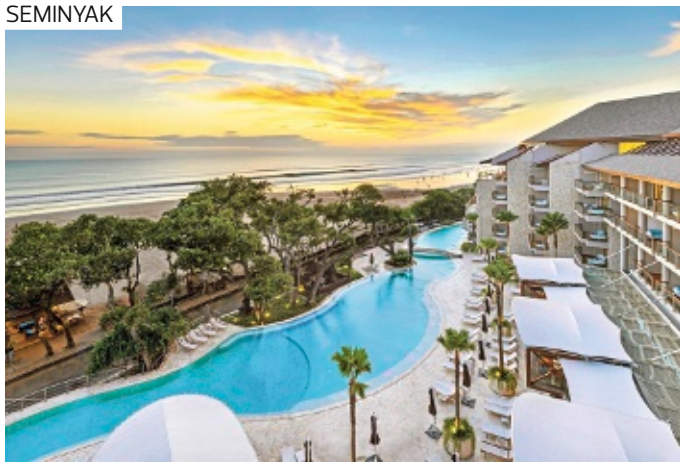

Wohnbeispiel Leisure Suite

- + Exklusives Lifestyle-Resort
- + Sehr große Suiten
- + Direkte Strandlage
- + Coole Rooftop-Bar

SEMINYAK

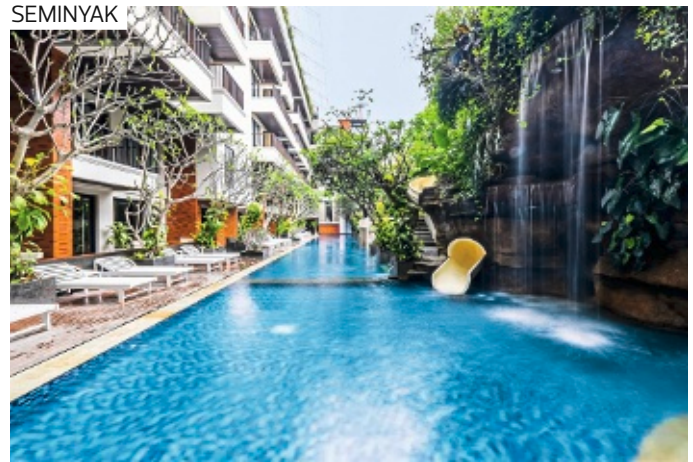

Wohnbeispiel Deluxe

- + Schlichter, zeitgenössiger Architekturstil mit Komfort und Klasse
- + Zentral gelegen
- + Eingebettet inmitten eines tropischen Gartens
- + Warmherzige Gastfreundschaft

Double-Six Luxury Hotel Seminyak ♦♦♦♦

Feiern Sie Ihren stilvollen Lebensstil im reinen Komfort einer Double-Six-Suite, Ihrem Zuhause auf Zeit. Hier werden Ferienträume wahr!

LAGE

- direkt am Strand
- zum Flughafen: Ngurah Rai, ca. 11 km

AUSSTATTUNG

- offizielle Landeskategorie: 5 Sterne
- Anzahl Gebäude: 1, Anzahl Wohneinheiten: 146
- Hotelsafe
- WLAN, in der gesamten Anlage
- 2 À-la-carte-Restaurants
- 1 Pool: Sonnenschirme, Liegen, Liegestühle

WOHNBEISPIEL

- Leisure Suite (WB1), 71–80 qm, Straßenseite, Stadtblick, Doppelbett, Dusche, Klimaanlage, Minibar kostenpflichtig, Safe, Balkon

- Deluxe Suite Ocean View (WDM), 71–80 qm, Meeresseite, Meerblick, Doppelbett, Dusche, Klimaanlage, Minibar kostenpflichtig, Safe, Balkon
- weitere Unterkünfte buchbar

VERPFLEGUNG

- Frühstück, Halbpension

KINDER

- Kinderpool (außen)
- Babysitter-Service (kostenpflichtig)
- Hochstühle im Restaurant

ERLEBEN

- Inklusive (teils Fremdanbieter)
- Fitnessraum
- Gegen Gebühr (teils Fremdanbieter)
- Wellness-Center
- Saunabereich
- Massagen
- kosmetische Anwendungen

	Hotelpreise pro Person/Nacht in EUR inkl. ÜF		Anf H Leistung DPS40332B				
	Erw.	Kinder	A	B	C	D	E
WB1F Leisure Suite	2	0-1	155	169	155	169	155
WDMF Deluxe Suite Ocean View	2	0-1	183	197	183	197	183
WD6F Deluxe Suite Plunge Pool	2	0-1	210	224	210	224	210
WMQF Premium Suite Pool Access Ocean View	2	0-1	224	238	224	238	224
WDM, WD6, WMQ, WB1 Kind	7-12 J.		56	56	56	56	56
WDM, WD6, WMQ, WB1 Kinderermäßigung	2-6 J.		-100%	-100%	-100%	-100%	-100%

A: 1.11.-25.12. B: 26.12.-5.1. C: 6.1.-30.6. D: 1.7.-30.9. E: 1.10.-31.10.
Frühbucher: Bei Buchung bis 60 Tage vor Anreise und Aufenthalt vom 1.11.-25.12., 6.1.-31.10. sparen Sie 25%, bei Buchung bis 90 Tage vor Anreise und Aufenthalt vom 1.11.-25.12., 6.1.-31.10. sparen Sie 30%
Halbpension (H): + EUR 53, für das erste Kind + EUR 27
Mindestaufenthalt: 4 Nächte vom 31.12.-31.12. obligatorischen Feststagszuschlag bitte im Reisebüro erfragen, auch als Pauschalreise buchbar – Flugmöglichkeiten und Preise erfahren Sie in Ihrem Reisebüro

Jambuluwuk Oceano Seminyak ♦♦♦♦

Schlichte Schönheit trifft indonesisches Dekor – ein echter Wohlfühlort. Dazu kommen der zuvorkommende Service und die herzliche Gastfreundschaft.

LAGE

- zum Strand: Petigent Beach, ca. 1 km
- zum Strand: Kuta Beach, ca. 7 km
- zur Sehenswürdigkeit: Tanah Lot Tempel, ca. 16 km
- zum Ortszentrum: Nusa Dua, ca. 18 km
- zum Stadtzentrum: Ubud, ca. 30 km
- zentral
- Sandstrand

AUSSTATTUNG

- offizielle Landeskategorie: 4 Sterne
- Anzahl Wohneinheiten: 138
- WLAN, in der gesamten Anlage
- Boutique
- 2 À-la-carte-Restaurants
- Poolbar
- Gartenanlage
- 1 Pool: Wasserrutschen: 1 (Röhrenrutsche), Liegen

- 1 Pool: Infinity-Pool, auf der Dachterrasse, Sonnenschirme, Liegen
- weitere Unterkünfte buchbar

VERPFLEGUNG

- Frühstück

KINDER

- Kinderclub/Miniclub: 4-12 Jahre

ERLEBEN

- Gegen Gebühr (teils Fremdanbieter)
- Spa: Melah Spa
- Fitnessraum
- Fahrradverleih

TIPPS & HINWEISE

- Langzeit-Vorteil

	Hotelpreise pro Person/Nacht in EUR inkl. ÜF		Anf H Leistung DPS01074B			
	Erw.	Kinder	A	B	C	D
US1F Superior	2	0	38	58	38	55
UD1F Deluxe	2	0-1	46	66	45	62
UM1F Deluxe Premier	2	0-1	59	79	58	75
JB1F Junior Suite	2	0-1	79	99	78	95
UD1, UM1, JB1 Kind	5-11 J.		33	33	33	33
UD1, UM1, JB1 Kinderermäßigung	2-4 J.		-100%	-100%	-100%	-100%

A: 1.11.-22.12., 8.1.-30.4. B: 23.12.-7.1. C: 1.5.-30.6., 1.9.-31.10. D: 1.7.-31.8.
keine Anreise: vom 22.3.-22.3. **An-/Abreise:** täglich vom 1.11.-21.3., 23.3.-31.10., auch als Pauschalreise buchbar – Flugmöglichkeiten und Preise erfahren Sie in Ihrem Reisebüro

LEGIAN



Azul Exterior

- + Hotel im balinesischen Stil
- + Erste Strandreihe
- + Einmaliger Azul Beach Club
- + Zimmer, Cottages & Villen buchbar
- + Clubzimmer mit exklusiven Zusatzleistungen



Wohnbeispiel Superior



Azul Beach Club



Azul Beach Club

Bali Mandira Beach Resort & Spa ♦♦♦♦

Dieses komfortable Strandresort bietet eine große Poollandschaft und einen schön angelegten Garten. Club-Leistungen sind in einigen Zimmerkategorien inklusive.

Honeymoon

Empfehlungsrate **85%**

LAGE

- zum Strand: ca. 5 m
- zum Stadtzentrum: ca. 100 m
- zum Flughafen: Denpasar, ca. 7 km
- zentral, lebhaft
- Sandstrand: öffentlich, öffentliche Strandnutzung kostenfrei, von der Anlage getrennt durch Straße
- Liegewiese: öffentlich

AUSSTATTUNG

- offizielle Landeskategorie: 4,5 Sterne
- Anzahl Gebäude: 2, Anzahl Wohneinheiten: 189
- familienfreundlich, komfortabel, charmant/mit Flair
- Hotelsafe
- WLAN, in der gesamten Anlage
- 4 A-la-carte-Restaurants
- Café, Poolbar, SnackBar, Bar
- Roomservic (24 Stunden, kostenpflichtig), Transferservice (kostenpflichtig)
- Liegewiese, Gartenanlage
- 1 Pool
- 1 Pool: Relaxpool

WOHNBEISPIEL

- Superior (UP1/US1), 31-35 qm, Doppel, Hauptgebäude, Gartenblick, Twinbett (Kingsize), Doppelbett (Kingsize), Dusche oder Badewanne, Klimaanlage, Minibar kostenpflichtig, Safe, Kaffee/Te, Balkon

- Deluxe Cottage (BD1), 31-35 qm, Doppel, Nebengebäude, Erdgeschoss, Gartenblick, kombinierter Wohn-/Schlafraum, Twinbett (Kingsize), Doppelbett (Kingsize), Dusche oder Badewanne, Klimaanlage, Minibar kostenpflichtig, Safe, Kaffee/Te, Terrasse (möbliert)
- weitere Unterkünfte buchbar

VERPFLEGUNG

- Frühstück, Halbpension, Vollpension

KINDER

- Kinderclub/Miniclub: 3-12 Jahre
- Kinderpool (außen)
- Babysitter-Service (kostenpflichtig)

- Hochstühle im Restaurant
- Zimmerausstattung

ERLEBEN

- Inklusive (teils Fremdanbieter)
- Fitnessraum
- Gegen Gebühr (teils Fremdanbieter)
- Spa
- Massagen
- kosmetische Anwendungen
- Wellenreiten/Surfen: im Ort
- Fahrradverleih: im Ort

TIPPS & HINWEISE

- Superior Room zu ermäßigten Preise lt. System (Superior Promo/UP1)

Hotelpreise pro Person/Nacht in EUR inkl. ÜF		Anf H Leistung DPS01020B				
		Erw.	Kinder	A	B	C
US1F	Superior	2	0-1	83	122	108
BD1F	Deluxe Cottage	2	0-1	105	144	130
BX1F	Deluxe Club Cottage	2	0-1	130	169	155
UL1F	Private Courtyard Club	2	0	155	194	180
BD1,US1	Kind 2-12 J.			33	33	33
BX1	Kind 2-12 J.			50	50	50

A: 1.11.-25.12., 6.1.-14.7., 16.9.-31.10. B: 26.12.-5.1. C: 15.7.-15.9.
 Preisvorteil: 15% Ermäßigung ab 7 Nächten (BD1BX1UL1UP1US1), 20% Ermäßigung ab 5 Nächten (VL1WL1) Halbpension (H): + EUR 43 Vollpension (V): + EUR 80 Mindestaufenthalt: 4 Nächte vom 31.12.-31.12.
 An-/Abreise: täglich vom 1.11.-10.3., 12.3.-31.10. keine Anreise: vom 11.3.-11.3.

LEGIAN



- + Idyllische Gartenoase mit Flair
- + Restaurants und Bars in direkter Umgebung
- + Viele Zimmerkategorien, Bungalows und Pool-Villen buchbar



Wohnbeispiel Deluxe Garden

Legian Beach Hotel ♦♦♦♦

Das beliebte Hotel mit einem Haupthaus und Bungalows ist nur durch einen Weg vom Strand getrennt. Auch All Inclusive kann gebucht werden.

LAGE

- zum Strand: ca. 5 m
- zum Flughafen: ca. 7 km
- zum Stadtzentrum: ca. 2 km
- zentral, lebhaft
- Sandstrand: öffentlich, öffentliche Strandnutzung kostenfrei, von der Anlage getrennt durch Straße, Sonnenschirme (kostenpflichtig), Liegen (kostenpflichtig)

AUSSTATTUNG

- offizielle Landeskategorie: 4 Sterne
- Anzahl Gebäude: 150, Anzahl Wohneinheiten: 236
- umweltfreundlich, komfortabel
- Hotelsafe, Schließfächer
- WLAN, in der gesamten Anlage
- 5 À-la-carte-Restaurants
- 2 Buffetrestaurants
- 4 Bars
- Roomservice (kostenpflichtig), Transferservice (kostenpflichtig)
- Gartenanlage
- 2 Pools: Sonnenschirme, Liegen, Badetuch

WOHNBEISPIEL

- Deluxe Garden Bungalow (BDG), 36-40 qm, Bungalow, Deluxe, Nebengebäude, Gartenseite, Gartenblick, renoviert, kombinierter Wohn-/Schlafraum, Sofabett, Dusche oder Badewanne, Klimaanlage, Minibar kostenpflichtig, Safe, Terrasse (möbliert)

- Deluxe Pool Villa (VD5), 51-60 qm, Villa, Deluxe, Nebengebäude, Gartenseite, Gartenblick, renoviert, kombinierter Wohn-/Schlafraum, Klimaanlage, Minibar kostenpflichtig, Safe, Terrasse (möbliert), Garten, Privatpool
- Superior Family (FS1), Familien, Superior, Hauptgebäude, Gartenblick, kombinierter Wohn-/Schlafraum, Dusche oder Badewanne, Klimaanlage, Minibar kostenpflichtig, Safe, Balkon oder Terrasse (möbliert)
- weitere Unterkünfte buchbar

VERPFLEGUNG

- Frühstück, Halbpension, Alles inklusive

KINDER

- Kinderclub/Miniclub: 3-11 Jahre
- Kinderpool (außen)

ERLEBEN

- Inklusiv (teils Fremdanbieter)
- Fitnessraum
- Gegen Gebühr (teils Fremdanbieter)
- Spa
- Massagen
- kosmetische Anwendungen
- Wellenreiten/Surfen: im Ort



Usadha Spa

Hotelpreise pro Person/Nacht in EUR inkl. ÜF		Anf H Leistung DPS14003B							
		Erw.	Kinder	A	B	C	D	E	F
UDGF	Deluxe Garden	2	0-2	78	106	78	82	104	82
BDGF	Deluxe Garden Bungalow	2	0-2	100	128	100	107	129	107
VD5F	Deluxe Pool Villa	2	0-1	187	215	187	193	215	193
FS1F	Superior Family	3	0-1	80	98	80	86	101	86
UDG, BDG, VD5	Kind	3-12 J.		28	28	28	28	28	28
UDG, BDG, VD5	Kinderermäßigung	2-2 J.		-100%	-100%	-100%	-100%	-100%	-100%
A: 1.11.-24.12. B: 25.12.-5.1. C: 6.1.-30.4. D: 1.5.-30.6. E: 1.7.-31.8. F: 1.9.-31.10.									
Frühbucher: Bei Buchung bis 60 Tage vor Anreise und Aufenthalt vom 1.11.-24.12., 6.1.-30.6., 1.9.-31.10. sparen Sie 5%, bei Buchung bis 90 Tage vor Anreise und Aufenthalt vom 1.11.-24.12., 6.1.-30.6., 1.9.-31.10. sparen Sie 10%, All Inclusive (A); + EUR 88 Halbpension (H); + EUR 37 An-/Abreise: täglich vom 1.11.-10.3., 12.3.-31.10. keine Anreise: vom 11.3.-11.3., obligatorischen Festtagszuschlag bitte im Reisebüro erfragen, auch als Pauschalreise buchbar - Flugmöglichkeiten und Preise erfahren Sie in Ihrem Reisebüro									

LEGIAN



Wohnbeispiel Deluxe

- + Bei Stammgästen sehr beliebt
- + Nur durch die kleine Uferstraße vom Strand getrennt
- + Lagunenartiger Swimmingpool

LEGIAN

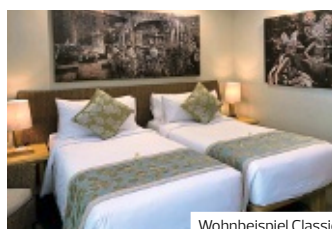

Wohnbeispiel Classic

- + Ruhig, aber dennoch zentral gelegen
- + Eingebettet in eine tropische Gartenanlage

Away Bali Legian Camakila ◆◆◆

Legian Beach auf der einen, Einkaufs- und Unterhaltungsparadies auf der anderen. Und dazwischen dieser wunderbar stilvolle Zufluchtsort, der den Alltag vergessen lässt.

LAGE

- zum Stadtzentrum: ca. 5 km
- zentral, ruhig
- Sandstrand: öffentlich, öffentliche Strandnutzung kostenfrei, von der Anlage getrennt durch Straße, Sonnenschirme (kostenpflichtig), Liegen (kostenpflichtig)

AUSSTATTUNG

- offizielle Landeskategorie: 4 Sterne
- Anzahl Wohneinheiten: 117
- WLAN, in der gesamten Anlage
- 2 A-la-carte-Restaurants
- Bar
- Gartenanlage
- 1 Pool: Sonnenschirme, Liegen
- 1 Pool: Relaxpool

WOHNBEISPIEL

- Deluxe (UD1), 36–40 qm, Deluxe, Hauptgebäude, Gartenblick, Klimaanlage, Minibar kostenpflichtig,

- Safe, Kaffee/Tee, Balkon (möbliert), bei Ankunft im Zimmer Obst
- Deluxe Garden Terrace (UD2), 36–40 qm, Deluxe, Hauptgebäude, Poolblick, Klimaanlage, Minibar kostenpflichtig, Safe, Kaffee/Tee, Terrasse (möbliert), bei Ankunft im Zimmer Obst
- weitere Unterkünfte buchbar

VERPFLEGUNG

- Frühstück, Halbpension

KINDER

- Kinderclub/Miniclub

ERLEBEN

- Inklusive (teils Fremdanbieter)
- Saunabereich
- Fitnessraum
- Gegen Gebühr (teils Fremdanbieter)
- Wellness-Center
- Massagen

Puri Raja Hotel Legian Bali ◆◆◆

Direkt am berühmten Legian Beach in Kuta gelegen, setzt die Anlage mit modernem balinesischem Kolonialstil die ganze Schönheit Balis in Szene.

LAGE

- zum Strand: Legian Beach, ca. 15 m
- z. Strand: Double Six Beach, ca. 950 m
- zum Strand: Kuta Beach, ca. 1,20 km
- ruhig
- Sandstrand: von der Anlage getrennt durch Straße

AUSSTATTUNG

- offizielle Landeskategorie: 4 Sterne
- Anzahl Wohneinheiten: 72
- WLAN, in der gesamten Anlage
- Restaurant
- Poolbar
- Transferservice (kostenpflichtig)
- Gartenanlage
- 2 Pools: Sonnenschirme, Liegen

WOHNBEISPIEL

- Classic (UB1), 31–35 qm, Erdgeschoss oder Obergeschoss, Klimaanlage, Minibar kostenpflichtig, Safe, Kaffee/Tee

- Premier (UM1), 41–45 qm, Poolseite, Klimaanlage, Minibar kostenpflichtig, Safe, Kaffee/Tee, Balkon (möbliert)
- weitere Unterkünfte buchbar

VERPFLEGUNG

- Frühstück

KINDER

- Kinderpool (außen)
- Babysitter-Service (kostenpflichtig, auf Anfrage)
- Zimmerausstattung: Babybett (auf Anfrage)

ERLEBEN

- Gegen Gebühr (teils Fremdanbieter)
- Spa
- Massagen
- Windsurfen: im Ort

Hotelpreise pro Person/Nacht in EUR inkl. ÜF	Anf H Leistung DPS01033B				
	Erw.	Kinder	A	B	C
UD1F Deluxe	2	0-1	52	77	68
UD2F Deluxe Garden Terrace	2	0-1	68	93	85
UD2, UD1 Kind 3-11J.			22	31	28
UD2, UD1 Kinderermäßigung 2-2J.			-100%	-100%	-100%
A: 1.11.-27.12., 6.1.-30.6., 19.-31.10. B: 28.12.-5.1. C: 1.7.-31.8.					

Frühbucher: Bei Buchung bis 60 Tage vor Anreise sparen Sie 10%, bei Buchung bis 90 Tage vor Anreise sparen Sie 15% **Halbpension (H):** Bei Aufenthalt vom 1.11.-30.12., 1.1.-31.10., + EUR 27 **Vollpension (V):** Bei Aufenthalt vom 1.11.-30.12., 1.1.-31.10., + EUR 48, bei Aufenthalt vom 31.12.-31.12. + EUR 21 **Mindestaufenthalt:** 3 Nächte vom 31.12.-31.12. **An-/Abreise:** täglich vom 1.11.-10.3., 12.3.-31.10. keine Anreise: vom 11.3.-11.3., auch als Pauschalreise buchbar - Flugmöglichkeiten und Preise erfahren Sie in Ihrem Reisebüro, obligatorischen Festtagszuschlag bitte im Reisebüro erfragen

Hotelpreise pro Person/Nacht in EUR inkl. ÜF	Anf H Leistung DPS01034B						
	Erw.	Kinder	A	B	C	D	E
UB1F Classic	2	0-1	49	69	49	66	49
UM1F Premier	2	0-1	85	99	85	97	85
UB1 Kind 2-12J.			11	11	11	11	11
UM1 Kind 2-12J.			11	11	11	11	11
A: 1.11.-23.12. B: 24.12.-5.1. C: 6.1.-30.6. D: 1.7.-30.9. E: 1.10.-31.10.							

An-/Abreise: täglich vom 1.11.-10.3., 12.3.-31.10. keine Anreise: vom 11.3.-11.3., auch als Pauschalreise buchbar - Flugmöglichkeiten und Preise erfahren Sie in Ihrem Reisebüro

KUTA



Wohnbeispiel Deluxe

- + Direkte Strandlage
- + Elegante Hotelanlage mit Top Preis-Leistung
- + Restaurants und Geschäfte in direkter Umgebung

The Anvaya Beach Resort Bali ◆◆◆◆

Anvaya heißt Verbindung. Sicher werden Sie sich schnell verbunden fühlen mit diesem himmlischen Ort auf der Götterinsel Bali. Hier am Kuta Beach erwartet Sie balinesische Eleganz!

Empfehlungsrate **95%**

LAGE

- zum Ortszentrum: Kuta, ca. 1km
- zentral, lebhaft
- Sandstrand: öffentlich

AUSSTATTUNG

- offizielle Landeskategorie: 5 Sterne
- Anzahl Wohneinheiten: 493
- familienfreundlich
- WLAN, in der gesamten Anlage
- 1 À-la-carte-Restaurant
- Poolbar, Bar
- Gartenanlage
- 1 Pool: Sonnenschirme, Liegen

WOHNBEISPIEL

- Deluxe (UD1), 26-30 qm, Doppelbett, Klimaanlage, Minibar, Safe, Kaffee/Tee, Balkon
- Premiere (UM1), 36-40 qm, Gartenseite, Gartenblick, Doppelbett, Klimaanlage, Minibar, Safe, Kaffee/Tee, Balkon

- weitere Unterkünfte buchbar

VERPFLEGUNG

- Frühstück, Halbpension, Vollpension

KINDER

- Kinderclub/Miniclub: 4-12 Jahre
- Kinderanimation: 4-12 Jahre, Tagesanimation (täglich)
- Spielplatz (innen)

ERLEBEN

- Inklusive (teils Fremdanbieter)
 - Beachvolleyball
 - Fitnessraum
 - Yoga
 - Fahrradverleih
- Gegen Gebühr (teils Fremdanbieter)
 - Spa
 - Massagen
 - Personal Trainer
 - Wellenreiten/Surfen: im Ort

Hotelpreise pro Person/Nacht in EUR inkl. ÜF	Anf H Leistung DPS10030B					
	Erw.	Kinder	A	B	C	D
UD1F Deluxe	2	0-1	53	75	55	78
UM1F Premier	2	0-1	73	95	76	98
UDQF Deluxe Pool Access	2	0-1	59	82	62	84
UMQF Premiere Lagoon Access	2	0-1	96	118	99	121
UDQ, UMQ, UM1, UD1 Kind 7-12 J.			22	22	22	22
UDQ, UMQ, UM1, UD1 Kinderermäßigung 2-6 J.			-100%	-100%	-100%	-100%

A: 1.11.-22.12., 8.1.-30.4. B: 23.12.-7.1. C: 1.5.-14.7., 1.9.-31.10. D: 15.7.-31.8.

Frühbucher: Bei Buchung bis 60 Tage vor Anreise sparen Sie 10% **Vollpension (V)**; + EUR 53
Halbpension (H); + EUR 27 **Mindestaufenthalt:** 4 Nächte vom 23.12.-7.1., 2 Nächte im Zeitraum 11.3.-11.3. bei Anreise täglich, 2 Nächte vom 12.3.-31.10. **An-/Abreise:** täglich vom 1.11.-10.3., 12.3.-31.10. keine Anreise: vom 11.3.-11.3., auch als Pauschalreise buchbar – Flugmöglichkeiten und Preise erfahren Sie in Ihrem Reisebüro

KUTA

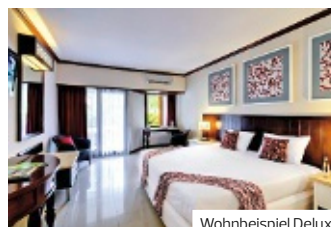

Wohnbeispiel Deluxe

- + Direkte Strandlage
- + Familiäre, gemütliche Atmosphäre

Bali Garden Beach Resort ◆◆◆◆

Entspannen in einer fröhlichen Atmosphäre, dafür steht das Resort. Kulinarisch reisen Sie hier um die Welt: Mexikanische, italienische, indische und balinesische Genüsse erwarten Sie!

Empfehlungsrate **91%**

LAGE

- direkt am Strand
- zentral, lebhaft
- Sandstrand: öffentlich, öffentliche Strandnutzung kostenfrei, Sonnenschirme (kostenpflichtig), Liegen (kostenpflichtig)

AUSSTATTUNG

- offizielle Landeskategorie: 4 Sterne
- Anzahl Wohneinheiten: 175
- landestypischer Stil
- WLAN, im Außenbereich
- Boutique, Souvenirshop
- 7 À-la-carte-Restaurants
- Poolbar, 5 Bars
- Transferservice (kostenpflichtig)
- Gartenanlage
- 2 Pools: Sonnenschirme, Liegen
- 1 Pool: Relaxpool, nur für Erwachsene, Sonnenschirme, Liegen

WOHNBEISPIEL

- Deluxe (UD1), 36-40 qm, Gartenblick, Klimaanlage, Safe, Balkon oder Terrasse (möbliert)
- weitere Unterkünfte buchbar

VERPFLEGUNG

- Frühstück, Halbpension

KINDER

- Kinderpool (außen)
- Hochstühle im Restaurant
- Zimmerausstattung

ERLEBEN

- Inklusive (teils Fremdanbieter)
 - Fitnessraum
 - Fahrradverleih
- Gegen Gebühr (teils Fremdanbieter)
 - Spa
 - Saunabereich
 - Massagen
 - Wellenreiten/Surfen: im Ort

Hotelpreise pro Person/Nacht in EUR inkl. ÜF	Anf H Leistung DPS10200B						
	Erw.	Kinder	A	B	C	D	E
UD1F Deluxe	2	0-1	49	74	49	66	49
UD1 Kind 3-11 J.			20	20	20	20	20
UD1 Kinderermäßigung 2-2 J.			-100%	-100%	-100%	-100%	-100%

A: 1.11.-25.12. B: 26.12.-5.1. C: 6.1.-14.7. D: 15.7.-15.9. E: 16.9.-31.10.

Frühbucher: Bei Buchung bis 90 Tage vor Anreise und Aufenthalt vom 1.11.-25.12., 6.1.-14.7., 16.9.-31.10. sparen Sie 10%, bei Buchung bis 60 Tage vor Anreise und Aufenthalt vom 1.11.-25.12., 6.1.-14.7., 16.9.-31.10. sparen Sie 5% **Halbpension (H)**; + EUR 21 keine Anreise: vom 11.3.-11.3., auch als Pauschalreise buchbar – Flugmöglichkeiten und Preise erfahren Sie in Ihrem Reisebüro

NUSA DUA

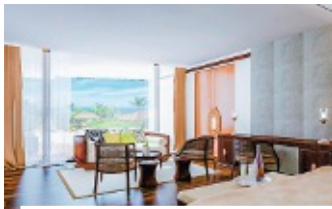

Wohnbsp. Cliff Private Pool Ocean Junior Suite

- + Imposantes Luxushotel
- + Direkte Strandlage
- + Hervorragende Gastronomie
- + Erstklassiger Service
- + Große Zimmer & Suiten

NUSA DUA

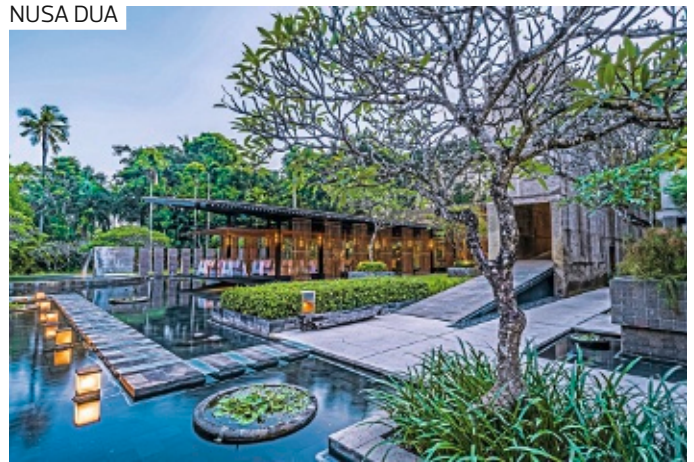

Wohnbsp. 1 Bedroom Private Pool Villa

- + Erstklassiger Service Luxuriöse
- + Poolvillen
- + Viel Privatsphäre

The Apurva Kempinski Bali ◆◆◆◆◆

Der Bau dieses fürstlichen Luxushotels der Kempinski-Gruppe sorgte für viel Vorfreude bei Nusa-Dua-Fans.

PREMIUM

LAGE

- direkt am Strand
- zum Ortszentrum: Nusa Dua, ca. 5 km
- Sandstrand

AUSSTATTUNG

- offizielle Landeskategorie: 5 Sterne Luxury
- Anzahl Wohneinheiten: 475
- WLAN, in der gesamten Anlage
- 6 À-la-carte-Restaurants
- 1 Buffetrestaurant
- 1 Pool: Sonnenschirme, Liegen

WOHNBEISPIEL

- Grand Deluxe (UD2), 61-70 qm, Deluxe, Klimaanlage, Balkon (möbliert)
- Grand Deluxe Lagoon (UDQ), 71-80 qm, Deluxe, Klimaanlage, Terrasse (möbliert)

- Cliff Private Pool Ocean Junior Suite (JBM), 91-100 qm, Klimaanlage, Balkon (möbliert), Privatpool
- weitere Unterkünfte buchbar

VERPFLEGUNG

- Frühstück, Halbpension, Vollpension

KINDER

- Kinderclub/Miniclub

Hotelpreise pro Person/Nacht in EUR inkl. ÜF		Anf H Leistung DPS16007B							
		Erw.	Kinder	A	B	C	D	E	F
UD2F	Grand Deluxe	2	0-2	163	191	247	163	191	163
UD3F	Grand Deluxe Ocean Court	2	0-2	185	213	269	185	213	185
UDQF	Grand Deluxe Lagoon	2	0-2	208	235	291	208	235	208
JB1F	Cliff Private Pool JR Suite	2	0-2	252	308	335	252	308	252
UD3, UDQ, JB1, UD2	Kind	6-11J.		72	72	72	72	72	72
UD3, UDQ, JB1, UD2	Kinderermäßigung	2-5J.		-100%	-100%	-100%	-100%	-100%	-100%

A: 1.11.-20.12. B: 21.12.-26.12. C: 27.12.-6.1. D: 7.1.-30.6. E: 1.7.-31.8. F: 1.9.-31.10.
Frühbucher: Bei Buchung bis 30 Tage vor Anreise und Aufenthalt vom 1.11.-26.12., 7.1.-31.10. sparen Sie 10%, bei Buchung bis 60 Tage vor Anreise und Aufenthalt vom 1.11.-26.12., 7.1.-31.10. sparen Sie 15%
Vollpension (V): + EUR 96 **Halbpension (H):** + EUR 48 **An-/Abreise:** täglich vom 1.11.-10.3., 12.3.-31.10. keine Anreise: vom 11.3.-11.3., obligatorischen Festtagszuschlag bitte im Reisebüro erfragen, auch als Pauschalreise buchbar – Flugmöglichkeiten und Preise erfahren Sie in Ihrem Reisebüro

Kayumanis Nusa Dua Private Villa & Spa ◆◆◆◆

Beginnen Sie den Tag mit einem Frühstück am Strand, entdecken Sie die Küche Balis beim Kochkurs mit Markt tour, unternehmen Sie eine Radtour.

Honeymoon

LAGE

- zum Flughafen: ca. 12 km
- zum Strand: ca. 500 m
- zum Ortszentrum: ca. 300 m

AUSSTATTUNG

- offizielle Landeskategorie: 5 Sterne
- Anzahl Gebäude: 1, Anzahl Wohneinheiten: 20
- WLAN, in der gesamten Anlage
- Souvenirshop
- 2 À-la-carte-Restaurants
- Gartenanlage
- 1 Pool: Sonnenschirme, Liegestühle

WOHNBEISPIEL

- 1 Bedroom Private Pool Villa (VB1), nach oben halb offenes Bad, Klimaanlage, Safe, Kochnische, Kaffee/Tee, Kühlschrank, Terrasse, Garten, Privatpool, Butlerservice
- 2 Bedroom Residence Villa (VB2), 2 separate Schlafzimmer, 2 Bäder, nach oben halb offenes Bad, Klimaanlage, Safe, Kochnische, Kaffee/Tee, Kühlschrank, Terrasse, Garten, Privatpool, Butlerservice
- weitere Unterkünfte buchbar

VERPFLEGUNG

- Frühstück, Halbpension

ERLEBEN

- Gegen Gebühr (teils Fremdanbieter)
- Spa
- Massagen
- Golfplatz vorhanden

Hotelpreise pro Person/Nacht in EUR inkl. ÜF		Anf H Leistung DPS57001B						
		Erw.	Kinder	A	B	C	D	E
VB1F	1 Bedroom Private Pool Villa	2	0-1	187	207	187	198	187
VB2F	2 Bedroom Residence Villa	4	0-2	159	169	159	165	159
VB3F	3 Bedroom Owner Villa	6	0-3	124	130	124	128	124
VB2, VB3, VB1	Kind	6-11J.		47	47	47	47	47
VB2, VB3, VB1	Kinderermäßigung	2-5J.		-100%	-100%	-100%	-100%	-100%

A: 1.11.-23.12. B: 24.12.-3.1. C: 4.1.-14.7. D: 15.7.-31.8. E: 1.9.-31.10.
Frühbucher: Bei Buchung bis 60 Tage vor Anreise sparen Sie 15%, bei Buchung bis 60 Tage vor Anreise und Aufenthalt vom 25.12.-4.1., 1.7.-31.10. sparen Sie 15% **Preisvorteil:** 10% Ermäßigung ab 7 Nächten bei Aufenthalt vom 1.11.-23.12., 4.1.-14.7., 1.9.-31.10. **Halbpension (H):** + EUR 40
Mindestaufenthalt: 3 Nächte vom 24.12.-3.1. **An-/Abreise:** täglich vom 1.11.-10.3., 12.3.-31.10. keine Anreise: vom 11.3.-11.3., obligatorischen Festtagszuschlag bitte im Reisebüro erfragen, auch als Pauschalreise buchbar – Flugmöglichkeiten und Preise erfahren Sie in Ihrem Reisebüro

NUSA DUA



- + Luxusresort für höchste Ansprüche
- + Beeindruckendes gastronomisches Angebot
- + Private Pool-Villen buchbar
- + Weitläufige Pool- und Gartenlandschaft
- + Direkte Strandlage

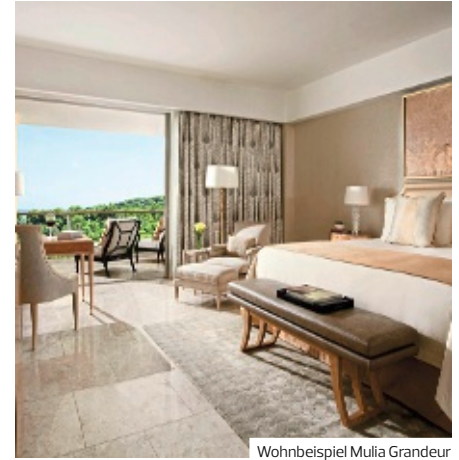

Wohnbeispiel Mulia Grandeur



Mulia Resort-Lobby



The Mulia-Lounge

Mulia, Mulia Resort & Villas Nusa Dua Bali ♦♦♦♦♦

Das Resort liegt an einem Hang und teilt sich in drei Bereiche: Im Mulia Resort befinden sich Zimmer und Suiten, The Mulia bietet exklusive Suiten und Mulia Villas 108 luxuriöse Villen.

PREMIUM

LAGE

- direkt am Strand
- Sandstrand

AUSSTATTUNG

- offizielle Landeskategorie: 6 Sterne
- Anzahl Wohneinheiten: 745
- modern, elegant
- Lobby
- WLAN, in der gesamten Anlage
- Souvenirshop
- 4 A-la-carte-Restaurants: asiatische, landestypische und mediterrane Küche, Sushi
- Poolbar, Coffeeshop, Bar
- Begrüßungsdrink, Roomservice (24 Stunden, kostenpflichtig)
- Liegewiese, Gartenanlage
- 6 Pools: Schirme, Liegen, Badetuch

WOHNBEISPIEL

- Mulia Grandeur (UB1), 51-60 qm, Dusche, Badewanne, Bademantel, Badeslipper, Haartrockner, Klimaanlage, Minibar kostenpflichtig, Safe, TV (Flachbildschirm), Kaffee/Tee, Balkon, bei Ankunft im Zimmer Obst, (Mulia Resort)
- Mulia Signature – Ocean Court (UBC), 51-60 qm, Meerblick, Dusche, Badewanne, Bademantel, Badeslipper, Haartrockner, Klimaanlage, Minibar kostenpflichtig, Safe, TV (Flachbildschirm), Kaffee/Tee, Balkon, bei Ankunft im Zimmer Obst, (Mulia Resort)

- weitere Unterkünfte buchbar

VERPFLEGUNG

- Frühstück

KINDER

- Kinderclub/Miniclub
- Kinderpool (außen)

ERLEBEN

- Inklusive (teils Fremdanbieter)
 - Fitnessraum
- Gegen Gebühr (teils Fremdanbieter)
 - Spa
 - Kanu
 - Schnorcheln
 - Tennis

TIPPS & HINWEISE

- „The Mulia“ und „Mulia Villa“ Benefits (Kategorie WBG, WBO, VBG und VBM): exklusive Nutzung der Lounge mit Restaurant, Kostenloser Eintritt zur Nutzung der exklusiven Einrichtungen im „Mulia Villas“ und „Mulia Resort“

Hotelpreise pro Person/Nacht in EUR inkl. ÜF		Anf H Leistung DPS40249B		
		Erw.	Kinder	A B C
UB1F	Mulia Grandeur	2	0-1	110 160 138
UBCF	Mulia Signature – Ocean Court	2	0-1	163 213 191
WX1F	Royal Suite Ocean Court	2	0-2	177 227 204
VBGF	1 Bedroom Villa Garden View	2	0-2	422 533 477
UBC, WX1, VBG, UB1 Kinderermäßigung 2-5 J.				-100% -100% -100%
WX1 Kinderermäßigung 6-11 J.				-100% -100% -100%
A: 1.11.-26.12., 6.1.-14.7., 19.-31.10. B: 27.12.-5.1 C: 15.7.-31.8.				
Frühbucher: Bei Buchung bis 90 Tage vor Anreise sparen Sie 10% (UB1 WX1), bei Buchung bis 60 Tage vor Anreise sparen Sie 10% (UBC VBG), bei Buchung bis 90 Tage vor Anreise sparen Sie 15% (UBC VBG)				
Spartermine: 5=4, 4=3 An-/Abreise: täglich vom 1.11.-10.3., 12.3.-31.10. keine Anreise: vom 11.3.-11.3., auch als Pauschalreise buchbar – Flugmöglichkeiten und Preise erfahren Sie in Ihrem Reisebüro				

NUSA DUA



- + Weitläufige Pool- & Gartenanlage
- + Direkte Strandlage
- + Hervorragende Gastronomie
- + Exklusiver Club-Bereich
- + Einkaufsmöglichkeiten in direkter Umgebung

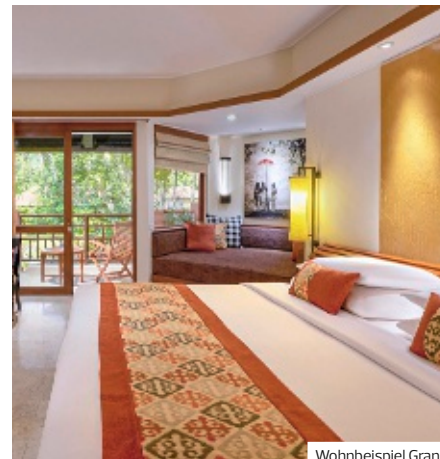

Wohnbeispiel Grand



Grand Club Lounge



Grand Hyatt Bali ♦♦♦♦

Weitläufiges, exklusives Resort mit Gästezimmern im modernen balinesischen Stil. Der tropische Garten mit Teichen, Lagunen und dem Blick auf das Meer ist der ideale Ort zum Entspannen.

LAGE

- direkt am Strand
- ruhig
- Sandstrand: flach abfallend

AUSSTATTUNG

- offizielle Landeskategorie: 5 Sterne
- Anzahl Wohneinheiten: 636
- elegant, komfortabel
- Hotelsafe, Schließfächer
- WLAN, in der gesamten Anlage
- Executive floor
- 5 À-la-carte-Restaurants
- Café, Poolbar
- Roomservice
- Liegewiese, Gartenanlage
- 5 Pools: Sonnenschirme, Liegen, Badetuch

WOHNBEISPIEL

- Grand (UB1), 46–50 qm, Dusche, Badewanne, Klimaanlage, Minibar kostenpflichtig, Safe, Kaffee/Te, Balkon oder Terrasse (möbliert)
- Ocean View (UBM), 46–50 qm, Meerblick, Dusche, Badewanne, Klimaanlage, Minibar kostenpflichtig, Safe, Kaffee/Te, Balkon oder Terrasse (möbliert)
- Grand Club Garden (UL1), 46–50 qm, Nebengebäude, Gartenblick, Dusche, Badewanne, Klimaanlage, Minibar kostenpflichtig, Safe, Kaffee/Te, Balkon oder Terrasse (möbliert), Zutritt zur Club-Lounge

- Grand Club Deluxe Garden (UL2), 51–60 qm, Deluxe, Gartenblick, Dusche, Badewanne, Klimaanlage, Minibar kostenpflichtig, Safe, Kaffee/Te, Balkon oder Terrasse (möbliert), Zutritt zur Club-Lounge
- weitere Unterkünfte buchbar

VERPFLEGUNG

- Frühstück, Halbpension, Vollpension

KINDER

- Kinderclub/Miniclub (kostenpflichtig): 3–12 Jahre
- Kinderanimation: 3–12 Jahre, Tagesanimation (täglich)
- Babysitter-Service (kostenpflichtig, auf Anfrage)
- Zimmerausstattung: Babybett

ERLEBEN

- Inklusiv (teils Fremdanbieter)
 - Saunabereich
 - Fitnessraum
 - Tischtennis
- Gegen Gebühr (teils Fremdanbieter)
 - Wellness-Center
 - Spa
 - Massagen
 - kosmetische Anwendungen
 - Personal Trainer
 - Wellenreiten/Surfen
 - Windsurfen
 - Schnorcheln
 - Golfplatz vorhanden: im Ort, 18-Loch
 - Squash
 - Fahrradverleih

		Hotelpreise pro Person/Nacht in EUR inkl. ÜF							
		Erw.	Kinder	A	B	C	D	E	F
UB1F	Grand	2	0-2	113	155	113	119	138	119
UBMF	Ocean View	2	0-2	138	188	138	144	172	144
UL1F	Grand Club Garden	2	0-2	162	218	162	166	194	166
UL2F	Grand Club Deluxe Garden	2	0-1	169	224	169	174	202	174
UBM, UL1, UL2, UB1	Kind	7-11J.		10	10	10	10	10	10
UBM, UL1, UL2, UB1	Kinderermäßigung	2-6J.		-100%	-100%	-100%	-100%	-100%	-100%

Frühbucher: Bei Buchung bis 120 Tage vor Anreise und Aufenthalt vom 1.11.-22.12., 5.1.-31.10. sparen Sie 20% (Mindestaufenthalt 2 Nächte), bei Buchung bis 60 Tage vor Anreise und Aufenthalt vom 1.11.-22.12., 5.1.-31.10. sparen Sie 10% (Aufenthalt 2-4 Nächte).
Vollpension (V): Bei Aufenthalt vom 1.11.-23.12., 26.12.-30.12., 2.1.-31.10. + EUR 85
Halbpension (H): Bei Aufenthalt vom 1.11.-23.12., 26.12.-30.12., 2.1.-31.10. + EUR 48
Spartermine: Bei Buchung ab 1.9. bis 31.10. und Aufenthalt vom 1.11.-22.12. 5-4, 5-4 bei Aufenthalt vom 5.1.-31.10., auch als Pauschalreise buchbar – Flugmöglichkeiten und Preise erfahren Sie in Ihrem Reisebüro

NUSA DUA



- + Traumhafte Strandlage
- + Weitläufige Pool- und Gartenlandschaft
- + Ausgezeichnetes kulinarisches Angebot
- + Zimmer mit direktem Zugang zum Pool
- + Private Pool-Villen buchbar



Wohnbeispiel Deluxe Garden View

The Laguna A Luxury Collection Resort & Spa ♦♦♦♦

Hier genießen Sie Luxus ganz entspannt. Das First-Class-Domizil ist ein prachtvoller Rückzugsort vom Alltag, dessen friedliche Stille pure Erholung verheißt. Nur das Beste für Sie!

Empfehlungsrate 94%

LAGE

- direkt am Strand: Nusa Dua
- ruhig
- Sandstrand: flach abfallend, Sonnenschirme, Liegen, Strandtuch/Badetuch

AUSSTATTUNG

- offizielle Landeskategorie: 5 Sterne
- Anzahl Wohneinheiten: 287
- elegant, landestypischer Stil
- WLAN, in der gesamten Anlage
- Boutique, Souvenirshop
- 2 A-la-carte-Restaurants
- Buffetrestaurant
- Café, 4 Bars
- Roomservice (24 Stunden, kostenpflichtig)
- Gartenanlage
- 7 Pools: Liegen, Liegestühle, Badetuch

WOHNBEISPIEL

- Deluxe Garden View (UDG), 36–40 qm, Deluxe, Gartenblick, Klimaanlage, Minibar kostenpflichtig, Safe, Kaffee/ Tee, Balkon (möbliert), 24-h-Zimmerservice
- Deluxe Studio (SD1), 46–50 qm, Deluxe, Gartenseite, Gartenblick, kombinierter Wohn-/Schlafraum, Klimaanlage, Minibar kostenpflichtig, Safe, Balkon (möbliert), 24-h-Zimmerservice

- Deluxe Lagoon Access (UDQ), 36–40 qm, Deluxe, Lagunenblick, Klimaanlage, Minibar kostenpflichtig, Safe, Terrasse (möbliert), direkter Poolzugang, 24-h-Zimmerservice
- 1Bedroom Villa (VB1), Nebengebäude, Gartenblick, 1 separater Wohnraum, 1 separates Schlafzimmer, Schlafsessel, Klimaanlage, Minibar kostenpflichtig, Safe, Kaffee/ Tee, Terrasse (möbliert), Garten, Privatpool, 24-h-Zimmerservice
- weitere Unterkünfte buchbar

VERPFLEGUNG

- Frühstück, Halbpension, Vollpension

KINDER

- Kinderpool (außen)

ERLEBEN

- Inklusive (teils Fremdanbieter)
- Saunabereich
- Billard
- Fitnessraum
- Tischtennis
- Gegen Gebühr (teils Fremdanbieter)
- Spa
- Massagen
- Yoga
- Personal Trainer
- Wellenreiten/Surfen
- Kitesurfen
- Tennis
- Tenniskurse
- Fahrradverleih

Hotelpreise pro Person/Nacht in EUR inkl. ÜF		Anf H Leistung DPS40217B							
		Erw.	Kinder	A	B	C	D	E	F
UDGF	Deluxe Garden View	2	0-1	127	180	127	133	151	133
SD1F	Deluxe Studio	2	0-1	146	207	146	153	177	153
UDQF	Deluxe Lagoon Access	2	0-1	160	224	160	168	188	168
VB1F	1Bedroom Villa	2	0-1	346	452	346	474	502	474
VB1	SD1, UDQ, UDG Kind	4-11J.		72	72	72	72	72	72
VB1	SD1, UDQ, UDG Kinderermäßigung	2-2J.		-100%	-100%	-100%	-100%	-100%	-100%
A: 1.11.-24.12. B: 25.12.-31.1. C: 4.1.-31.3. D: 14.-14.7. E: 15.7.-31.8. F: 1.9.-31.10.									

Frühbucher: Bei Buchung bis 13.9. und Aufenthalt vom 14.-14.7., 1.9.-31.10. sparen Sie 15% **Vollpension (V)**: Bei Aufenthalt vom 1.11.-23.12., 26.12.-30.12., 2.1.-31.3. + EUR 69, bei Aufenthalt vom 1.4.-31.10. + EUR 85 **Halbpension (H)**: Bei Aufenthalt vom 1.11.-23.12., 26.12.-30.12., 2.1.-31.3. + EUR 37, bei Aufenthalt vom 1.4.-31.10. + EUR 48 **Mindestaufenthalt:** 2 Nächte vom 1.11.-10.3., 12.3.-31.10., 2 Nächte im Zeitraum 11.3.-11.3. bei Anreise täglich **An-/Abreise:** täglich vom 1.11.-10.3., 12.3.-31.10. keine Anreise: vom 11.3.-11.3., auch als Pauschalreise buchbar - Flugmöglichkeiten und Preise erfahren Sie in Ihrem Reisebüro

NUSA DUA



Wohnbeispiel Deluxe Garden

- + Direkte Strandlage
- + Traumhafte Pool- & Gartenanlage
- + Ideal für Familien
- + Viele Zimmerkategorien buchbar
- + Heavenly Spa by Westin

The Westin Resort Nusa Dua Bali ♦♦♦♦

Entfliehen Sie dem Alltag und entspannen Sie am weißen Sandstrand von Nusa Dua. Im bezaubernden Hotelgarten spenden Ihnen Kokospalmen Schatten.

WELLNESS

Honeymoon

LAGE

- direkt am Strand: Nusa Dua
- Sandstrand: Sonnenschirme, Liegen

AUSSTATTUNG

- offizielle Landeskategorie: 5 Sterne
- Anzahl Wohneinheiten: 433
- WLAN, in der gesamten Anlage
- 5 A-la-carte-Restaurants
- 1 Buffetrestaurant
- 3 Pools: Sonnenschirme, Liegen
- 1 Pool: Wasserrutschen, Sonnenschirme, Liegen
- 1 Pool: Sonnenschirme, Liegen

WOHNBEISPIEL

- Deluxe Garden (UDG), 36-40 qm, Gartenblick, Doppelbett, Klimaanlage, französischer Balkon
- Deluxe Pool View (UDP), 36-40 qm, Poolblick, Doppelbett, Klimaanlage, französischer Balkon
- Premium (UM1), 46-50 qm, Gartenblick, Doppelbett, Klimaanlage, Balkon (möbliert)
- weitere Unterkünfte buchbar

VERPFLEGUNG

- Frühstück, Halbpension, All Inclusive

KINDER

- Kinderclub/Miniclub: 0-12 Jahre
- Spielplatz (außen)
- Spielplatz (innen)
- Kletterpark, Trampolin
- Hochstühle im Restaurant
- Zimmerausstattung: Babybett

Hotelpreise pro Person/Nacht in EUR inkl. ÜF		Anf H Leistung DPS40216B				
		Erw.	Kinder	A	B	C
UDGF	Deluxe Garden	2	0-1	85	127	97
UDPF	Deluxe Pool View	2	0-1	97	141	108
UM1F	Premium	2	0-1	102	144	116
UD2F	Deluxe Garden Terrace	2	0-1	108	149	122
UM1, UDG, UD2, UDP	Kind	3-11J.		50	50	50
UM1, UDG, UD2, UDP	Kinderermäßigung	2-2J.		-100%	-100%	-100%

A: 1.11.-25.12, 6.1.-30.4, B: 26.12.-5.1, 15.7.-31.8, C: 1.5.-14.7, 1.9.-31.10.
All Inclusive (A): Bei Aufenthalt vom 1.11.-23.12, 2.1.-31.10, + EUR 101, bei Aufenthalt vom 24.12.-1.1, + EUR 0
Halbpension (H): Bei Aufenthalt vom 1.11.-30.12, 1.1.-31.10, + EUR 41 **Mindestaufenthalt:** 5 Nächte vom 26.12.-5.1.
An-/Abreise: täglich vom 1.11.-10.3., 12.3.-31.10, keine Anreise: vom 11.3.-11.3., obligatorischen Festtagszuschlag bitte im Reisebüro erfragen, auch als Pauschalreise buchbar - Flugmöglichkeiten und Preise erfahren Sie in Ihrem Reisebüro

NUSA DUA

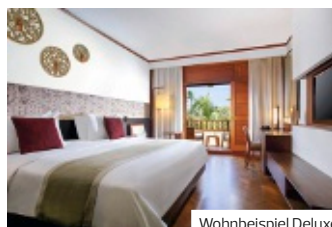

Wohnbeispiel Deluxe

- + Direkte Strandlage
- + Hübsche Garten- & Poolanlage
- + Preisgekrönter Spa-Bereich
- + Exklusiver Club Bereich „Palace“ buchbar

Nusa Dua Beach Hotel & Spa ♦♦♦♦

Das weitläufige 5-Sterne Resort mit tropischem Garten befindet sich in direkter Strandlage

WELLNESS

LAGE

- direkt am Strand
- Sandstrand: Liegen

AUSSTATTUNG

- offizielle Landeskategorie: 5 Sterne
- Anzahl Wohneinheiten: 383
- WLAN, in der gesamten Anlage
- 3 A-la-carte-Restaurants
- 1 Buffetrestaurant
- 1 Pool: Sonnenschirme, Liegen
- 1 Pool: Relaxpool, Liegen
- 1 Pool: 25 m Sportpool, Sonnenschirme, Liegen

WOHNBEISPIEL

- Deluxe (UD1), 31-35 qm, Doppelbett, Klimaanlage, Balkon oder Terrasse (möbliert)
- Premier (UM1), 36-40 qm, kombinierter Wohn-/Schlafraum, Doppelbett, Klimaanlage, Balkon oder Terrasse (möbliert)

- Palace-Club (UL1), 46-50 qm, kombinierter Wohn-/Schlafraum, Doppelbett, Klimaanlage, Terrasse (möbliert)
- Palace-Club-Lagoon (ULQ), 46-50 qm, Lagunenseite, Lagunenblick, kombinierter Wohn-/Schlafraum, Doppelbett, Klimaanlage, Terrasse (möbliert), direkter Poolzugang
- weitere Unterkünfte buchbar

VERPFLEGUNG

- Frühstück, Halbpension, Vollpension, All Inclusive

KINDER

- Kinderclub/Miniclub: 3-12 Jahre
- Zimmerausstattung: Babybett

Hotelpreise pro Person/Nacht in EUR inkl. ÜF		Anf H Leistung DPS16005B							
		Erw.	Kinder	A	B	C	D	E	F
UD1F	Deluxe	2	0-1	80	108	80	85	99	85
UM1F	Premier	1	0-1	181	237	181	192	220	192
UL1F	Palace Club	1	0-1	259	314	259	270	298	270
ULQF	Palace Club Lagoon	2	0	158	185	158	163	177	163
UL1, UM1, UD1	Kinderermäßigung	2-5J.		-100%	-100%	-100%	-100%	-100%	-100%
UL1, UM1	Kinderermäßigung	6-11J.		-100%	-100%	-100%	-100%	-100%	-100%

A: 1.11.-24.12, B: 25.12.-5.1, C: 6.1.-31.3, D: 1.4.-14.7, E: 15.7.-31.8, F: 1.9.-31.10.
Frühbucher: Bei Buchung bis 30 Tage vor Anreise sparen Sie 10%, bei Buchung bis 60 Tage vor Anreise sparen Sie 15%
Halbpension (H): Bei Aufenthalt vom 1.11.-23.12, 26.12.-30.12, 1.1.-31.10, + EUR 43
All Inclusive (A): Bei Aufenthalt vom 1.11.-23.12, 26.12.-30.12, 1.1.-31.10, + EUR 85, bei Aufenthalt vom 31.12.-31.12, + EUR 43 **Vollpension (V):** Bei Aufenthalt vom 1.11.-23.12, 26.12.-30.12, 1.1.-31.10, + EUR 64,
An-/Abreise: täglich vom 1.11.-10.3., 12.3.-31.10, keine Anreise: vom 11.3.-11.3., obligatorischen Festtagszuschlag bitte im Reisebüro erfragen

NUSA DUA

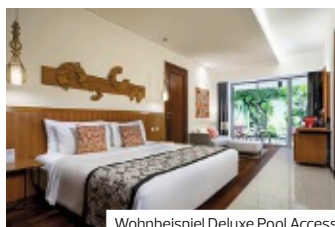

Wohnbeispiel Deluxe Pool Access

- + Weitläufige Anlage mit großen Garten
- + Einzigartige Architektur in der sich lokale Elemente wiederfinden
- + Liegt direkt am traumhaften weißen Sandstrand

NUSA DUA

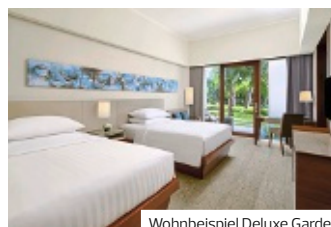

Wohnbeispiel Deluxe Garden

- + Lagunenförmiger Swimmingpool
- + Hoteleigener Beach-Club
- + Kids-Club mit umfangreichem Kinderprogramm

Merusaka Nusa Dua ◆◆◆◆

Bali beeindruckt – und zwar in vielerlei Hinsicht. Lassen Sie sich in diesem Resort verzaubern vom traditionellen Baustil, der inspirierenden Kultur und den weißen Stränden.

LAGE

- direkt am Strand: Mengiat Beach
- zum Fischmarkt: Kedonganan, ca. 10,70 km
- Sandstrand

AUSSTATTUNG

- offizielle Landeskategorie: 5 Sterne
- Anzahl Wohneinheiten: 459
- WLAN, in der gesamten Anlage
- 2 À-la-carte-Restaurants
- Restaurant
- hoteleigene Strandbar, Lounge-Bar
- Transferservice (kostenpflichtig)
- Gartenanlage
- 1 Pool: Sonnenschirme, Liegen
- 1 Pool: Infinity-Pool, Sonnenschirme, Liegen

WOHNBEISPIEL

- Deluxe (UD1), 46–50 qm, Klimaanlage, Minibar kostenpflichtig, Safe, Balkon (möbliert)

- Deluxe Pool Access (UDQ), 51–60 qm, Klimaanlage, Minibar kostenpflichtig, Safe, Balkon (möbliert), direkter Poolzugang, Gemeinschaftspool
- One Bedroom Villa (VB1), 151–200 qm, Villa, Meerblick, Klimaanlage, Minibar, Safe, Terrasse (möbliert), Privatpool

VERPFLEGUNG

- Frühstück, Halbpension, Vollpension, All Inclusive

KINDER

- Kinderclub/Miniclub: 5–12 Jahre

ERLEBEN

- Inklusive (teils Fremdanbieter)
- Fitnessraum
- Gegen Gebühr (teils Fremdanbieter)
- Spa

Hotelpreise pro Person/Nacht in EUR inkl. ÜF	Anf	H	Leistung DPS16009B				
			Erw.	Kinder	A	B	C
UD1F Deluxe	2	0-1	57	77	57	70	57
UDQF Deluxe Pool Access	2	0	77	97	77	90	77
VB1F 1 Bedroom Villa	2	0	159	178	159	172	159
UDQ, VB1, UD1 Kind	6-11J.		42	42	42	42	42
UDQ, VB1, UD1 Kinderermäßigung	2-5 J.		-100%	-100%	-100%	-100%	-100%
A: 1.11.-23.12. B: 24.12.-31.1. C: 4.1.-30.6. D: 17.-31.8. E: 1.9.-31.10.							

Frühbucher: Bei Buchung bis 60 Tage vor Anreise sparen Sie 5%

All Inclusive (A): Bei Aufenthalt vom 1.11.-23.12., 26.12.-30.12., 1.1.-31.10. + EUR 91

Vollpension (V): Bei Aufenthalt vom 1.11.-23.12., 26.12.-30.12., 1.1.-31.10. + EUR 43

Halbpension (H): Bei Aufenthalt vom 1.11.-23.12., 26.12.-30.12., 1.1.-31.10. + EUR 29 An-/Abreise: täglich vom 1.11.-10.3., 12.3.-31.10. keine Anreise: vom 11.3.-11.3., obligatorischen Festtagszuschlag bitte im Reisebüro erfragen, auch als Pauschalreise buchbar – Flugmöglichkeiten und Preise erfahren Sie in Ihrem Reisebüro

Courtyard by Marriott
Nusa Dua Resort ◆◆◆◆

Schwelgen im Luxus! In der Lobby begrüßen Sie die zauberhaften Farben und Muster Balis, die geräumigen Wohlfühlzimmer bieten edle Marmorbäder sowie modernes Dekor und Kunst – mit Stil!

LAGE

- zum Strand: Mengiat Beach, ca. 700 m
- Sandstrand: gehört zur Anlage, Sonnenschirme, Liegen

AUSSTATTUNG

- offizielle Landeskategorie: 4,5 Sterne
- Anzahl Wohneinheiten: 250
- WLAN, in der gesamten Anlage
- 3 À-la-carte-Restaurants
- 3 Bars
- Gartenanlage
- 5 Pools: Sonnenschirme, Liegen, Liegestühle

WOHNBEISPIEL

- Deluxe Garden (UDG), 31–35 qm, Gartenblick, Klimaanlage, Minibar kostenpflichtig, Safe, Kaffee/ Tee, Balkon
- Deluxe Pool View (UDP), 31–35 qm, Poolblick, Klimaanlage,

- Minibar kostenpflichtig, Safe, Kaffee/ Tee, Balkon
- weitere Unterkünfte buchbar

VERPFLEGUNG

- Frühstück, Halbpension, Vollpension, All Inclusive

KINDER

- Kinderclub/Miniclub: 4–11 Jahre
- Kinderpool (außen)
- Babysitter-Service (kostenpflichtig, auf Anfrage, auf Voranmeldung)
- Hochstühle im Restaurant
- Kindermenü

ERLEBEN

- Inklusive (teils Fremdanbieter)
- Fitnessraum
- Yoga, Pilates
- Gegen Gebühr (teils Fremdanbieter)
- Spa

Hotelpreise pro Person/Nacht in EUR inkl. ÜF	Anf	H	Leistung DPS16008B					
			Erw.	Kinder	A	B	C	D
UDGF Deluxe Garden View	2	0-2	54	84	54	57	73	57
UDPF Deluxe Pool View	2	0-2	59	90	59	62	79	62
UM1F Premium Deluxe	2	0-2	70	101	70	73	90	73
UDQF Deluxe Pool Terrace	2	0-2	76	107	76	79	95	79
UDG, UM1, UDQ, UDP Kind	5-11J.		45	45	45	45	45	45
UDG, UM1, UDQ, UDP Kinderermäßigung	2-4 J.		-100%	-100%	-100%	-100%	-100%	-100%
A: 1.11.-23.12. B: 24.12.-5.1. C: 6.1.-30.4. D: 15.-14.7. E: 15.7.-31.8. F: 1.9.-31.10.								

Preisvorteil: 5% Ermäßigung ab 10 Nächten, bei Buchung bis 30.9. 5% Ermäßigung ab 2-9 Nächten

All Inclusive (A): + EUR 83 Vollpension (V): + EUR 45 Halbpension (H): + EUR 27 Mindestaufenthalt: 2 Nächte vom 1.11.-23.12., 6.1.-10.3., 12.3.-14.7., 1.9.-31.10., 3 Nächte vom 24.12.-5.1., 15.7.-31.8., 2 Nächte im Zeitraum 11.3.-11.3. bei Anreise täglich An-/Abreise: täglich vom 1.11.-10.3., 12.3.-31.10. keine Anreise: vom 11.3.-11.3., auch als Pauschalreise buchbar – Flugmöglichkeiten und Preise erfahren Sie in Ihrem Reisebüro

BENOA

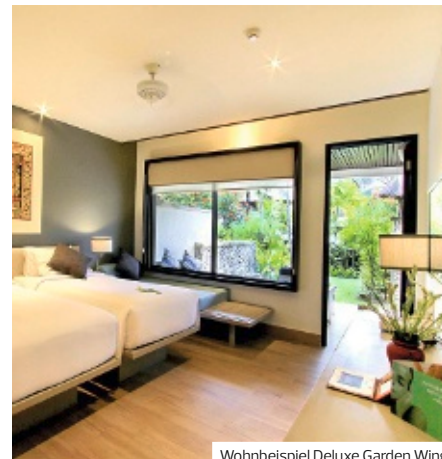

Wohnbeispiel Deluxe Garden Wing



Uluwatu Restaurant



Novotel

Novotel Bali Benoa ♦♦♦♦♦

Fit für den Urlaub? Am Strand erwarten Sie Wasserski, Tauchangebote, Fahrten im Glasbodenboot und mehr. Auch nach Sonnenuntergang wird es nicht langweilig. Für Entertainment ist gesorgt!

Honeymoon

Empfehlungsrate **92%**

LAGE

- direkt am Strand
- zum nächsten Restaurant: ca. 500 m
- ruhig
- Sandstrand: gehört zur Anlage, über Treppen erreichbar, Sonnenschirme, Liegen

AUSSTATTUNG

- offizielle Landeskategorie: 5 Sterne
- Anzahl Wohneinheiten: 187
- modern
- WLAN, in der gesamten Anlage
- 2 À-la-carte-Restaurants
- Buffetrestaurant
- Poolbar, 2 Bars
- Gartenanlage
- 3 Pools: Schirme, Liegen, Badetuch

WOHNBEISPIEL

- Deluxe Garden (UDG), 36–40 qm, Deluxe, Gartenseite, Gartenblick, Dusche, Klimaanlage, Minibar kostenpflichtig, Safe, TV (Sat-TV), Kaffee/ Tee, Kühlschrank, Balkon oder Terrasse (möbliert)
- Deluxe Pool View (UDP), 36–40 qm, Deluxe, Gartenseite, Poolseite, Gartenblick, Poolblick, Dusche, Klimaanlage, Minibar kostenpflichtig, Safe, TV (Sat-TV), Kaffee/ Tee, Kühlschrank, Balkon oder Terrasse (möbliert)
- Deluxe Pool Access (UD1), 36–40 qm, Deluxe, Gartenseite, Poolseite, Gartenblick, Poolblick, Dusche,

- Klimaanlage, Minibar kostenpflichtig, Safe, TV (Sat-TV), Kaffee/ Tee, Kühlschrank, Balkon oder Terrasse (möbliert), direkter Poolzugang
- Beach Cabana (BB1), 46–50 qm, Meerseite, Meerblick, Dusche, Klimaanlage, Minibar kostenpflichtig, Safe, TV (Sat-TV), Kaffee/ Tee, Kühlschrank, Terrasse (möbliert)

- Kinderpool (außen)

ERLEBEN

- Inklusive (teils Fremdanbieter)
- Fitnessraum
- Gegen Gebühr (teils Fremdanbieter)
- Spa
- Massagen
- kosmetische Anwendungen
- Aerobic, Yoga
- Bananenboot
- Windsurfen
- Jetski
- Schnorcheln
- Parasailing

VERPFLEGUNG

- Frühstück, Halbpension, Vollpension, All Inclusive

KINDER

- Kinderclub/Miniclub
- Kinderanimation: 5–12 Jahre, Tagesanimation (täglich), Sprache: Englisch

Hotelpreise pro Person/Nacht in EUR inkl. ÜF	Anf H Leistung DPS22004B						
	Erw.	Kinder	A	B	C	D	E
UDGF Deluxe Garden	2	0–2	61	78	61	73	61
UDPF Deluxe Pool View	2	0–2	69	86	69	81	69
UD1F Deluxe Pool Access	2	0–2	80	97	80	93	80
UB1F Tropical Terrace	2	0–2	84	101	84	96	84
UDP, UB1, UD1, UDG Kind		5–11 J.	33	33	33	33	33
UDP, UB1, UD1, UDG Kinderermäßigung		2–4 J.	-100%	-100%	-100%	-100%	-100%

A: 1.11.-22.12. B: 23.12.-5.1. C: 6.1.-14.7. D: 15.7.-31.8. E: 1.9.-31.10.

Frühbucher: Bei Buchung bis 60 Tage vor Anreise und Aufenthalt vom 1.11.-22.12., 6.1.-14.7., 1.9.-31.10. sparen Sie 20%, bei Buchung bis 60 Tage vor Anreise und Aufenthalt vom 23.12.-5.1., 15.7.-31.8. sparen Sie 10%

All Inclusive (A): + EUR 91 **Halbpension (H):** + EUR 45 **An-/Abreise:** täglich vom 1.11.-10.3., 12.3.-31.10. keine Anreise: vom 11.3.-11.3., obligatorischen Festtagszuschlag bitte im Reisebüro erfragen, auch als Pauschalreise buchbar – Flugmöglichkeiten und Preise erfahren Sie in Ihrem Reisebüro

JIMBARAN



- + Traumhafte Strandlage
- + Luxushotel im Landestypischen Stil
- + Herrliche Pool-/Gartenanlage
- + Exklusiver Club mit Zusatzleistungen buchbar
- + Hochwertiger Spa-Bereich
- + Großes Gastronomisches Angebot

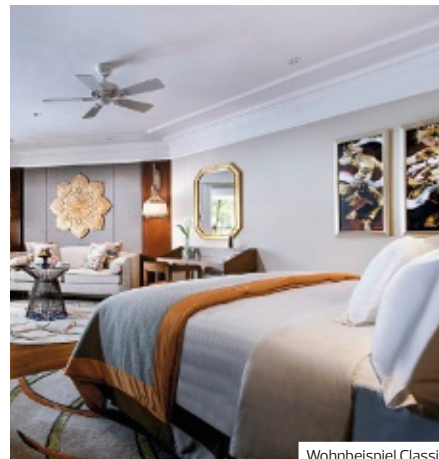

Wohnbeispiel Classic



Hauptpool



Poolbar



InterContinental Bali Resort ♦♦♦♦♦

Luxuriöses Hotel mit einer gelungenen Mischung aus balinesischer Tradition und moderner Eleganz.

PREMIUM

Empfehlungsrate 93%

LAGE

- direkt am Strand
- zum Ortszentrum: Jimbaran, ca. 1 km
- ruhig
- Sandstrand: öffentlich, öffentliche Strandnutzung kostenfrei, Sonnenschirme, Liegen

AUSSTATTUNG

- offizielle Landeskategorie: 5 Sterne
- Anzahl Wohneinheiten: 430
- WLAN, in der gesamten Anlage
- Minimarkt
- Executive floor
- 5 À-la-carte-Restaurants
- Poolbar, Snackbar, Bar
- Gartenanlage
- 6 Pools: Sonnenschirme, Liegen

WOHNBEISPIEL

- Classic Garden View (UD1), 46-50 qm, Gartenblick, Klimaanlage, Minibar kostenpflichtig, Safe, Balkon oder Terrasse (möbliert)
- Premium Living Area Singaraja Lounge Access (WM1), 71-80 qm, 2 Etagen, 1 separates Schlafzimmer, Nebengebäude, Gartenblick, Klimaanlage, Minibar kostenpflichtig, Safe, Balkon (möbliert), Gemeinschaftspool
- Premium Club Lounge Access Garden View (UL1), 51-60 qm, Nebengebäude, Gartenblick, Doppelbett, Klimaanlage, Minibar kostenpflichtig, Safe, Balkon (möbliert), Gemeinschaftspool

- Premium Living Area Club Lounge Access (WL1), 71-80 qm, 2 Etagen, 1 separates Schlafzimmer, Nebengebäude, Gartenblick, 1 Bad, Klimaanlage, Minibar kostenpflichtig, Safe, Balkon (möbliert), Gemeinschaftspool
- weitere Unterkünfte buchbar

VERPFLEGUNG

- Frühstück, Halbpension, Vollpension

KINDER

- Kinderclub/Miniclub (kostenpflichtig)
- Spielplatz (außen)
- Kinderpool (außen)

ERLEBEN

- Inklusiv (teils Fremdanbieter)
- Saunabereich
- Billard
- Fitnessraum
- Yoga
- Gegen Gebühr (teils Fremdanbieter)
- Spa
- Massagen
- Tennis
- Fahrradverleih

Hotelpreise pro Person/Nacht in EUR inkl. ÜF		Anf H Leistung DPS100018						
		Erw.	Kinder	A	B	C	D	E
UD1F	Classic Garden View	2	0-2	140	232	140	164	140
WM1F	Premium Living Area Singaraja Lounge Access	2	0-2	238	329	238	262	238
UL1F	Premium Club Lounge Access Garden View	2	0-2	262	354	262	287	262
WL1F	Premium Living Area Club Lounge Access	2	0-2	323	415	323	348	323
WL1, WM1, UL1, UD1	Kind	5-11J.		63	63	63	63	63
WL1, WM1, UL1, UD1	Kinderermäßigung	2-4 J.		-100%	-100%	-100%	-100%	-100%
A: 1.11.-23.12. B: 24.12.-5.1. C: 6.1.-30.6. D: 1.7.-31.8. E: 1.9.-31.10.								

Frühbucher: Bei Buchung bis 45 Tage vor Anreise und Aufenthalt vom 1.11.-23.12., 6.1.-31.10. sparen Sie 10%, bei Buchung bis 60 Tage vor Anreise und Aufenthalt vom 1.11.-23.12., 6.1.-31.10. sparen Sie 15%
Halbpension (H): + EUR 53 **Vollpension (V):** + EUR 100 **Mindestaufenthalt:** 3 Nächte vom 30.12.-1.1.
An-/Abreise: täglich vom 1.11.-10.3., 12.3.-31.10. keine Anreise: vom 11.3.-11.3., obligatorischen Festtagszuschlag bitte im Reisebüro erfragen, auch als Pauschalreise buchbar - Flugmöglichkeiten und Preise erfahren Sie in Ihrem Reisebüro

JIMBARAN



Wohnbeispiel Garden View Cottage Suite

- + Direkte Strandlage in Jimbaran
- + Lokale Fischrestaurants in unmittelbarer Umgebung
- + Idyllisches Strandresort
- + Ruheoase
- + Weitläufiger, tropischer Garten

JIMBARAN

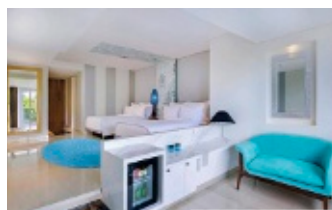
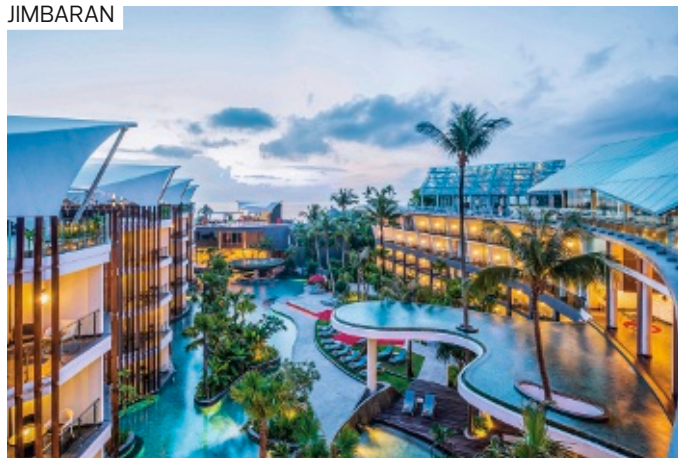

Wohnbeispiel Classic

- + Zentrale Lage in Jimbaran
- + Berühmte Fischlokale von Jimbaran in der Nähe
- + Zimmer mit direktem Zugang zum Lagunenpool buchbar

Belmond Jimbaran Puri Bali ♦♦♦♦

Das romantische Belmond Jimbaran Puri liegt direkt an einem der schönsten Strände Balis. Weiße Sandstrände bilden eine traumhafte Umgebung für Ihre kleine Fluchten vom Alltag.

LAGE

- direkt am Strand: Jimbaran
- zum Ortszentrum: Jimbaran, ca. 1 km
- zum Flughafen: Denpasar, ca. 8 km
- ruhig, am Ortsrand
- Sandstrand: leicht abfallend, Sonnenschirme, Liegen, Strandtuch/Badetuch

AUSSTATTUNG

- offizielle Landeskategorie: 5 Sterne
- Anzahl Gebäude: 57, Anzahl Wohneinheiten: 57
- luxuriös, elegant, charmant/mit Flair
- WLAN, in der gesamten Anlage
- Boutique
- 1 À-la-carte-Restaurant
- 1 Bar
- Terrasse, Sonnenterrasse, Gartenanlage
- 1 Pool: Sonnenschirme, Liegen, Badetuch

WOHNBEISPIEL

- Garden View Cottage Suite (WBG), 91-100 qm, Gartenseite, Gartenblick, Dusche, Badewanne, Klimaanlage, Minibar kostenpflichtig, Safe, TV (Flachbildschirm), Terrasse (möbliert), Garten
- weitere Unterkünfte buchbar

VERPFLEGUNG

- Frühstück, Halbpension, Vollpension

ERLEBEN

- Inklusive (teils Fremdanbieter)
 - Kanu: im Hotel
 - Fahrradverleih: im Hotel
 - Gegen Gebühr (teils Fremdanbieter)
 - Spa
 - Massagen

Hotelpreise pro Person/Nacht in EUR inkl. ÜF		Anf H Leistung DPS54001B							
		Erw.	Kinder	A	B	C	D	E	F
VD5F	1Bedroom Deluxe Pool Villa	2	0-2	312	434	312	353	434	353
WBGF	Garden View Cottage Suites	2	0-2	173	284	173	210	284	210
WBMF	Beach View Cottage Suite	2	0-2	211	322	211	247	322	247
WBM, WBG, VD5	Kinderermäßigung 2-3 J.			-100%	-100%	-100%	-100%	-100%	-100%
WBG, WBM, VD5	Kinderermäßigung 4-10 J.			-100%	-100%	-100%	-100%	-100%	-100%
A: 1.11.-27.12. B: 28.12.-2.1. C: 3.1.-31.3. D: 1.4.-30.6. E: 1.7.-31.8. F: 1.9.-31.10.									
Frühbucher: Bei Buchung bis 90 Tage vor Anreise sparen Sie 10% Vollpension (V): + EUR 62									
Halbpension (H): + EUR 43 Spartermine: 7=6 An-/Abreise: täglich vom 1.11.-10.3., 12.3.-31.10. keine Anreise: vom 11.3.-11.3., auch als Pauschalreise buchbar - Flugmöglichkeiten und Preise erfahren Sie in Ihrem Reisebüro									

Le Meridien Bali Jimbaran ♦♦♦♦

Die Zimmer, Suiten und Villen haben Stil. Genießen Sie den schönen Lagunenblick von Balkon oder Terrasse. Sie wollen hoch hinaus? Dann sind Sie an der Rooftop-Bar genau richtig!

Empfehlungsrate **84%**

LAGE

- zum Strand: ca. 50 m
- zum Ortszentrum: Kuta, ca. 9 km
- zum Ortszentrum: Ubud, ca. 40 km
- zum Flughafen: ca. 7 km
- Sandstrand: öffentlich, von der Anlage getrennt durch Straße

AUSSTATTUNG

- offizielle Landeskategorie: 5 Sterne
- Anzahl Wohneinheiten: 117
- Lobby, Hotelsafe
- WLAN, in der gesamten Anlage
- Boutique, Souvenirshop
- 1 Restaurant: asiatische Küche, landestypische Küche, internationale Küche
- Poolbar, Coffeeshop, Bar
- Roomservice (24 Stunden)
- Sonnenterrasse, Gartenanlage, Dachterrasse
- 1 Pool: Salzwasser, Schirme, Liegen
- weitere Unterkünfte buchbar

VERPFLEGUNG

- Frühstück, Halbpension

KINDER

- Kinderclub/Miniclub: 4-12 Jahre, täglich
- Kinderanimation: 4-12 Jahre, (täglich), Sprache: Englisch
- Spielzimmer
- Kinderpool (außen): Salzwasser

ERLEBEN

- Inklusive (teils Fremdanbieter)
 - Fitnessraum
 - Tagesanimation
 - Sportanimation
 - Gegen Gebühr (teils Fremdanbieter)
 - Wellness-Center: ab 15 Jahre
 - Massagen
 - kosmetische Anwendungen
 - Yoga

Hotelpreise pro Person/Nacht in EUR inkl. ÜF		Anf H Leistung DPS10010B				
		Erw.	Kinder	A	B	C
UB1F	Classic	2	0-1	56	81	75
UBGF	Lagoon View	2	0-1	62	87	82
UBQF	Lagoon Access	2	0-1	89	114	109
WBGF	Aqua Studio Suites Lagoon View	2	0-1	89	114	108
UBG, UBQ, WBG, UB1	Kind 3-11 J.			61	61	61
UBG, UBQ, WBG, UB1	Kinderermäßigung 2-2 J.			-100%	-100%	-100%
A: 1.11.-22.12., 2.1.-30.6., 1.9.-31.10. B: 23.12.-1.1. C: 1.7.-31.8.						
Halbpension (H): + EUR 24 An-/Abreise: täglich vom 1.11.-10.3., 12.3.-31.10. keine Anreise: vom 11.3.-11.3., auch als Pauschalreise buchbar - Flugmöglichkeiten und Preise erfahren Sie in Ihrem Reisebüro						

JIMBARAN

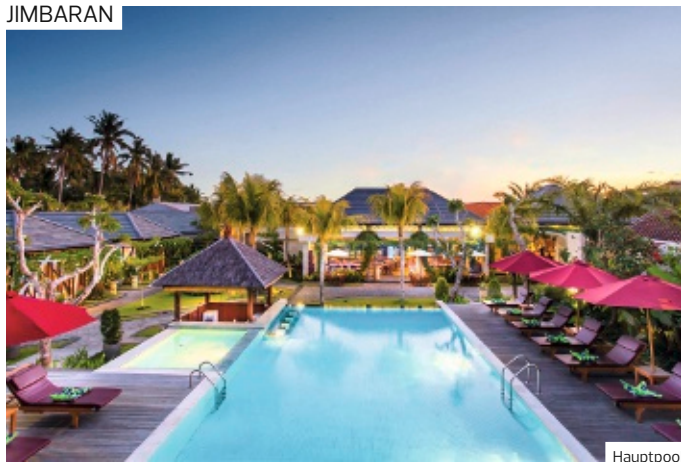

Hauptpool

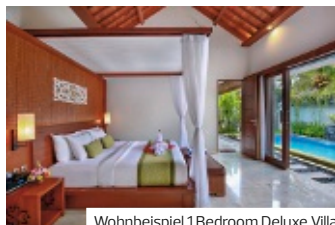

Wohnbeispiel 1 Bedroom Deluxe Villa

- + Exklusives Pool-Villen Resort
- + Höchstmaß an Privatsphäre
- + Open-Air Restaurant
- + Einkaufsmöglichkeiten in der Umgebung

SANUR

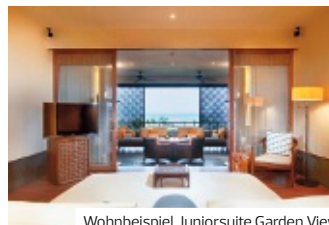

Wohnbeispiel Juniorsuite Garden View

- + Luxuriöses Strandresort in Sanur
- + Großzügig gestaltete Suiten (ab 90qm)
- + Umfangreiche Kindereinrichtungen
- + 24 Stunden Butler-Service

Lumbini Luxury Villas and Spa ♦♦♦♦

Sehr schönes, gepflegtes Resort für Ihren Badeurlaub auf Bali. Das Personal sorgt dafür, dass Sie sich rundum wohlfühlen. Ein kostenfreier Shuttle bringt Sie bequem zum Strand.

LAGE

- zum Strand: Jimbaran, ca. 700 m
- zum Ortszentrum: Jimbaran, ca. 50 m
- ruhig
- Sandstrand: öffentlich, Sonnenschirme, Liegen

AUSSTATTUNG

- offizielle Landeskategorie: 4 Sterne
- familienfreundlich
- WLAN, in der gesamten Anlage
- 2 À-la-carte-Restaurants
- Gartenanlage
- 2 Pools: Sonnenschirme, Liegen

WOHNBEISPIEL

- 1-Bedroom Deluxe Villa (VD1), 121-150 qm, Deluxe, 1 separates Schlafzimmer, Gartenseite, Gartenblick, Poolblick, Klimaanlage, Mini-Kühlschrank, Safe, Kochnische, Terrasse (möbliert), Privatpool

- 1-Bedroom Suite Villa (VB5), >200 qm, 1 separates Schlafzimmer, Gartenseite, Gartenblick, Poolblick, Klimaanlage, Mini-Kühlschrank, Safe, Kochnische, Garten, Terrasse (möbliert), Privatpool
- weitere Unterkünfte buchbar

VERPFLEGUNG

- Frühstück, Halbpension

KINDER

- Babysitter-Service (kostenpflichtig)

ERLEBEN

- Inklusive (teils Fremdanbieter)
- Fitnessraum
- Fahrradverleih
- Gegen Gebühr (teils Fremdanbieter)
- Spa
- Massagen

Hotelpreise pro Person/Nacht in EUR inkl. ÜF	Anf H Leistung DPS54004B				
	Erw.	Kinder	A	B	C
VD1F 1 Bedroom Deluxe Villa	2	0-1	95	123	112
VB5F 1 Bedroom Suite Villa	2	0-1	120	148	137
VD2F 2 Bedroom Deluxe Villa	4	0-1	73	87	82
VI5F 2 Bedroom Suite Villa	4	0-1	86	100	94
VB5, VD2, VI5, VD1 Kind 6-12 J.			22	22	22
VB5, VD2, VI5, VD1 Kinderermäßigung 2-5 J.			-100%	-100%	-100%
A: 1.11.-25.12, 6.1.-14.7., 19.-31.10. B: 26.12.-5.1. C: 15.7.-31.8.					
Halbpension (H): Bei Aufenthalt vom 1.11.-30.12., 1.1.-31.10. + EUR 27					
Mindestaufenthalt: 5 Nächte vom 26.12.-5.1. An-/Abreise: täglich vom 1.11.-10.3., 12.3.-31.10. keine Anreise: vom 11.3.-11.3., auch als Pauschalreise buchbar - Flugmöglichkeiten und Preise erfahren Sie in Ihrem Reisebüro, obligatorischen Festtagszuschlag bitte im Reisebüro erfragen					

Intercontinental Bali Sanur Resort ♦♦♦♦

Palmengesäumte Sandstrände, türkisfarbenes Wasser, ein vorgelagertes Korallenriff, vorausschauender Service, Komfort und elegantes Design – Das Resort überzeugt auf ganzer Linie!

LAGE

- direkt am Strand: Sanur
- zentral
- Sandstrand

AUSSTATTUNG

- offizielle Landeskategorie: 5 Sterne
- Anzahl Wohneinheiten: 120
- WLAN, in der gesamten Anlage
- 3 À-la-carte-Restaurants
- 2 Bars
- Gartenanlage
- 1 Pool: Sonnenschirme, Liegen

WOHNBEISPIEL

- Juniorsuite Garden View (JBG), 81-90 qm, Hauptgebäude, Gartenblick, 1 separates Schlafzimmer, Klimaanlage, Minibar kostenpflichtig, Safe, Balkon
- Juniorsuite Ocean View (JBM), 81-90 qm, Hauptgebäude, Meerblick, 1 separates Schlafzimmer,

- Klimaanlage, Minibar kostenpflichtig, Safe, Balkon
- weitere Unterkünfte buchbar

VERPFLEGUNG

- Frühstück, Halbpension, Vollpension

KINDER

- Kinderclub/Miniclub: 3-12 Jahre
- 2 Kinderpools (außen)
- Babysitter-Service (kostenpflichtig)

ERLEBEN

- Inklusive (teils Fremdanbieter)
- Fitnessraum
- Yoga
- Fahrradverleih
- Gegen Gebühr (teils Fremdanbieter)
- Spa
- Massagen

Hotelpreise pro Person/Nacht in EUR inkl. ÜF	Anf H Leistung DPS70009B						
	Erw.	Kinder	A	B	C	D	E
JBGF Junior Suite Garden View	2	0-2	133	188	133	155	133
JBMF Junior Suite Ocean View	2	0-2	147	202	147	169	147
WBGF One Bedroom Suite Garden View	2	0-2	180	235	180	202	180
WBMF One Bedroom Suite Ocean View	2	0-2	194	249	194	216	194
JBG, WBG, WBM, JBM Kind 5-11 J.			67	67	67	67	67
A: 1.11.-21.12. B: 22.12.-6.1. C: 7.1.-30.6. D: 17.-31.8. E: 19.-31.10.							
Frühbucher: Bei Buchung bis 30 Tage vor Anreise und Aufenthalt vom 1.11.-21.12., 7.1.-30.4. sparen Sie 20% (JBM WBG WBM), bei Buchung bis 30 Tage vor Anreise und Aufenthalt vom 22.12.-6.1. sparen Sie 10%, bei Buchung bis 30 Tage vor Anreise und Aufenthalt vom 1.5.-31.10. sparen Sie 15%, bei Buchung bis 45 Tage vor Anreise und Aufenthalt vom 1.11.-21.12., 7.1.-30.4. sparen Sie 25% (JBM WBG WBM), bei Buchung bis 45 Tage vor Anreise und Aufenthalt vom 1.5.-31.10. sparen Sie 20%, bei, auch als Pauschalreise buchbar - Flugmöglichkeiten und Preise erfahren Sie in Ihrem Reisebüro							

SANUR



- + Grüne Gartenoase
- + Hervorragende Gastronomie
- + Direkte Strandlage
- + Ausgezeichneter Service

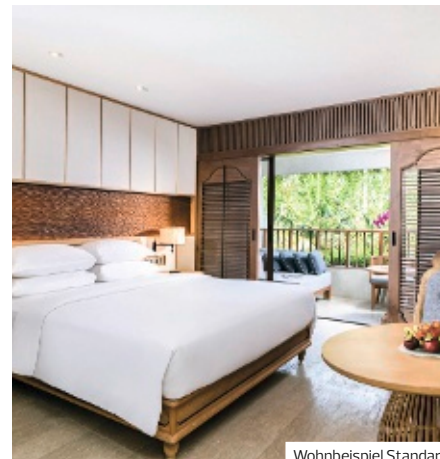

Wohnbeispiel Standard

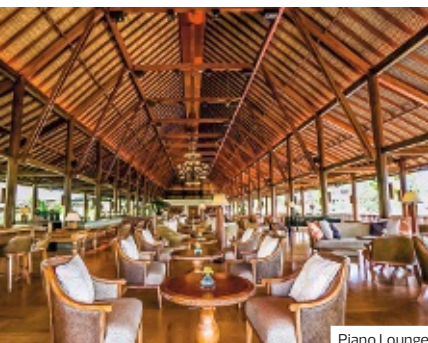

Piano Lounge



Hyatt Regency Bali ♦♦♦♦♦

Das traditionelle Hotel erstrahlt in neuem Glanz und bietet mit seinem tropischen Garten und der großen Poollandschaft ideale Voraussetzungen für Erholung und Ruhe.

CHARME

LAGE

- direkt am Strand: Sanur Beach
- zum Ortszentrum: Sanur, ca. 1 km
- zum Flughafen: ca. 15 km
- zentral, am Ortsrand
- Sandstrand: flach abfallend, von der Anlage getrennt durch Promenade

AUSSTATTUNG

- offizielle Landeskategorie: 5 Sterne
- Anzahl Wohneinheiten: 363
- modern, luxuriös, elegant
- WLAN, in der gesamten Anlage
- Boutique, Souvenirshop
- 1 À-la-carte-Restaurant: italienische Küche
- 1 Restaurant: asiatische Küche, landestypische Küche, internationale Küche
- 3 Pools: Sonnenschirme, Liegen, Badetuch

WOHNBEISPIEL

- Standard (UG1), 26–30 qm, Doppel, Standard, Hauptgebäude, Gartenblick, Poolblick, Sitzzecke, Couch, Doppelbett, Dusche, Haartrockner, Klimaanlage, Safe, 1 TV (Flachbildschirm), Telefon, Kaffee/ Tee, Kühlschrank, Balkon (möbliert), Anzahl Zimmer: 143
- Deluxe (UD1), 31–35 qm, Doppel, Deluxe, Hauptgebäude, Gartenblick, Sitzzecke, Couch, Doppelbett, Dusche, Haartrockner, Safe, 1 TV (Flachbildschirm), Telefon,

- Kaffee/ Tee, Kühlschrank, Balkon (möbliert), Anzahl Zimmer: 111
- Premium (UM1), 36–40 qm, Doppel, Premium, Hauptgebäude, Gartenblick, 1 separater Wohnraum, 1 separates Schlafzimmer, Sitzzecke, Couch, Doppelbett, Dusche oder Badewanne, Haartrockner, Klimaanlage, Safe, 1 TV (Flachbildschirm), Telefon, Kaffee/ Tee, Kühlschrank, Balkon (möbliert), Anzahl Zimmer: 70
- weitere Unterkünfte buchbar

ERLEBEN

- Inklusive (teils Fremdanbieter)
 - Saunabereich: Sauna, Dampfbad
 - Fitnessraum: klimatisiert
 - Live-Musik
- Gegen Gebühr (teils Fremdanbieter)
 - Spa
 - Massagen
 - kosmetische Anwendungen
 - Wellenreiten/ Surfen

VERPFLEGUNG

- Frühstück, Halbpension, Vollpension

Hotelpreise pro Person/Nacht in EUR inkl. ÜF		Anf H Leistung DPS18022B							
		Erw.	Kinder	A	B	C	D	E	F
UG1F	Standard	2	0	105	147	105	110	130	110
UD1F	Deluxe	2	0	119	169	119	124	152	124
UM1F	Premium	2	0-1	141	191	141	147	174	147
UM1	Kind	7–11J.		10	10	10	0	10	10
UM1	Kinderermäßigung	2–6J.		-100%	-100%	-100%	-100%	-100%	-100%

A: 1.11.–22.12. B: 23.12.–4.1. C: 5.1.–31.3. D: 1.4.–30.6. E: 1.7.–31.8. F: 1.9.–31.10.
Frühbucher: Bei Buchung bis 60 Tage vor Anreise und Aufenthalt vom 1.11.–22.12., 5.1.–31.10. sparen Sie 10% (Aufenthalt 2–4 Nächte), bei Buchung bis 90 Tage vor Anreise und Aufenthalt vom 1.11.–22.12., 5.1.–31.10. sparen Sie 15% (Aufenthalt 2–4 Nächte) **Preisvorteil:** Bei Buchung ab 1.9. bis 31.10. 15% Ermäßigung ab 7 Nächten, bei Buchung bis 31.8. 15% Ermäßigung ab 7 Nächten bei Aufenthalt vom 23.12.–31.10.
Halbpension (H): Bei Aufenthalt vom 1.11.–23.12., 26.12.–30.12., 2.1.–31.10. + EUR 48
Vollpension (V): Bei Aufenthalt vom 1.11.–23.12., 26.12.–30.12., 2.1.–31.10. + EUR 85 **Spartermine:** Bei Buchung ab 1.9. bis 22.12. und Aufenthalt vom 1.11.–22.12. 5=4, 5=4 bei Aufenthalt vom 5.1.–31.10.
Mindestaufenthalt: 2 Nächte vom 1.11.–22.12., 5.1.–10.3., 12.3.–31.10., 3 Nächte vom 23.12.–4.1., 2 Nächte im Zeitraum 11.3.–11.3. bei Anreise täglich **An-/Abreise:** täglich vom 1.11.–10.3., 12.3.–31.10. keine Anreise: vom 11.3.–11.3., obligatorischen Festtagszuschlag bitte im Reisebüro erfragen, auch als Pauschalreise buchbar – Flugmöglichkeiten und Preise erfahren Sie in Ihrem Reisebüro

SANUR

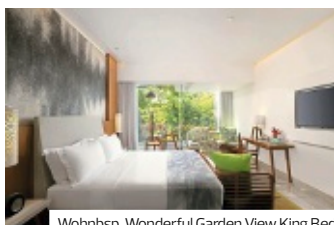

Wohnbsp. Wonderful Garden View King Bed

- + Boutique Hotel mit besonderem Flair
- + Hochwertige Zimmer
- + Hervorragende Lage in Sanur
- + Direkt an der Strandpromenade

SANUR

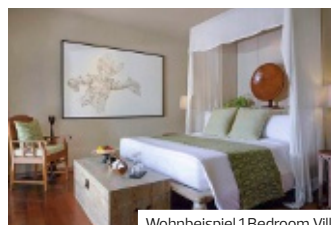

Wohnbeispiel 1 Bedroom Villa

- + Erstklassiger Service
- + Luxuriöse Poolvillen
- + Höchstmaß an Privatsphäre

Maya Sanur Resort & Spa ♦♦♦♦♦

Eine Kombination aus modernen, stylischen und authentisch balinesischen Stilelementen macht das Hotel besonders.

LAGE

- direkt am Strand: Sanur Beach
- zum Ortszentrum: Sanur, ca. 20 m
- zentral
- Sandstrand: öffentlich

AUSSTATTUNG

- offizielle Landeskategorie: 5 Sterne
- Anzahl Wohneinheiten: 103
- WLAN, in der gesamten Anlage
- 2 À-la-carte-Restaurants
- Bar
- 3 Pools: Sonnenschirme, Liegen

WOHNBEISPIEL

- Wonderful Garden View King Bed (UBG), 51-60 qm, Gartenblick, kombinierter Wohn-/Schlafraum, Klimaanlage, Safe, Balkon oder Terrasse (möbliert)
- Impressive Nest Suite King Bed (WB1), 61-70 qm, Poolblick, kombinierter Wohn-/Schlafraum,

Klimaanlage, Safe, Balkon oder Terrasse (möbliert)

- Impressive Lagoon Pool Suite King Bed (WBQ), 51-60 qm, Poolblick, kombinierter Wohn-/Schlafraum, Klimaanlage, Safe, Terrasse (möbliert), direkter Poolzugang
- Heavenly Ocean View Pool Suite (WBM), 121-150 qm, Poolblick, kombinierter Wohn-/Schlafraum, Klimaanlage, Safe, Balkon oder Terrasse (möbliert), Privatpool

VERPFLEGUNG

- Frühstück, Halbpension, Vollpension

ERLEBEN

- Inklusiv (teils Fremdanbieter)
- Fitnessraum
- Gegen Gebühr (teils Fremdanbieter)
- Spa

Kayumanis Sanur Private Villas & Spa ♦♦♦♦♦

Imitten einer dörflichen Gemeinschaft lädt die luxuriöse Anlage dazu ein, balinesische Kultur zu erleben. Ihre weiträumige Villa mit Pool und ein hoteleigenes Spa sorgen für Entspannung.

Honeymoon

LAGE

- zum Flughafen: Ngurah Rai, ca. 13 km
- zum Strand: ca. 2 km
- Sandstrand

AUSSTATTUNG

- offizielle Landeskategorie: 5 Sterne
- Anzahl Wohneinheiten: 12
- Hotelsafe
- WLAN, in der gesamten Anlage
- À-la-carte-Restaurant
- Roomservice (24 Stunden)
- Gartenanlage

WOHNBEISPIEL

- 1 Bedroom Villa (VB1), separates Schlafzimmer, Dusche, Klimaanlage, Minibar, Auffüllung regelmäßig, Softdrinks, Mineralwasser, Safe, Kochnische, Garten, Privatpool
- 2 Bedroom Villa (VB2), 2 separate Schlafzimmer, Dusche, Klimaanlage, Minibar, Auffüllung regelmäßig,

- Softdrinks, Mineralwasser, Safe, Kochnische, Garten, Privatpool
- weitere Unterkünfte buchbar

VERPFLEGUNG

- Frühstück, Halbpension

KINDER

- Babysitter-Service (kostenpflichtig, auf Anfrage, auf Voranmeldung)
- Hochstühle im Restaurant

ERLEBEN

- Inklusiv (teils Fremdanbieter)
- Fahrradverleih

Hotelpreise pro Person/Nacht in EUR inkl. ÜF	Anf H Leistung DPS18013B			
	Erw.	Kinder	A	B
UBGF Wonderful Garden View King Bed	2	0-2	119	147
WB1F Impressive Nest Suite King Bed	2	0-2	139	167
WBQF Impressive Lagoon Pool Suite King Bed	2	0-2	163	190
WBMF Heavenly Ocean View Pool Suite	2	0-2	250	278
WBM, WBQ, WB1, UBG Kind		5-12 J.	56	56
WBM, WBQ, WB1, UBG Kinderermäßigung		2-4 J.	-100%	-100%
A: 1.11.-20.12., 2.1.-30.6., 19.-31.10. B: 21.12.-1.1., 17.-31.8.				
Frühbucher: Bei Buchung bis 90 Tage vor Anreise und Aufenthalt vom 1.11.-20.12. sparen Sie 15% (maximaler Aufenthalt 4 Nächte), bei Buchung bis 90 Tage vor Anreise und Aufenthalt vom 2.1.-31.5., 1.10.-31.10. sparen Sie 15% (maximaler Aufenthalt 4 Nächte) Halbpension (H): + EUR 32, für das erste Kind + EUR 16 Vollpension (V): + EUR 53, für das erste Kind + EUR 27 Mindestaufenthalt: 3 Nächte vom 21.12.-1.1., 17.-31.8. An-/Abreise: täglich vom 1.11.-10.3., 12.3.-31.10. keine Anreise: vom 11.3.-11.3.				

Hotelpreise pro Person/Nacht in EUR inkl. ÜF	Anf H Leistung DPS52001B						
	Erw.	Kinder	A	B	C	D	E
VB1F 1 Bedroom Villa	2	0-1	137	156	137	148	137
VB2F 2 Bedroom Villa	4	0-1	133	143	133	139	133
VB3F 3 Bedroom Villa	6	0	120	127	120	124	120
VB2, VB1 Kind		6-11 J.	47	47	47	47	47
VB2, VB1 Kinderermäßigung		2-5 J.	-100%	-100%	-100%	-100%	-100%
A: 1.11.-23.12. B: 24.12.-3.1. C: 4.1.-14.7. D: 15.7.-31.8. E: 19.-31.10.							
Frühbucher: Bei Buchung bis 60 Tage vor Anreise sparen Sie 15% Preisvorteil: 10% Ermäßigung ab 7 Nächten bei Aufenthalt vom 1.11.-23.12., 4.1.-14.7., 19.-31.10. Halbpension (H): + EUR 40 Mindestaufenthalt: 3 Nächte vom 24.12.-3.1. An-/Abreise: täglich vom 1.11.-10.3., 12.3.-31.10. keine Anreise: vom 11.3.-11.3., obligatorischen Festtagszuschlag bitte im Reisebüro erfragen, auch als Pauschalreise buchbar - Flugmöglichkeiten und Preise erfahren Sie in Ihrem Reisebüro							

SANUR



Puri Santrian Beach Hotel

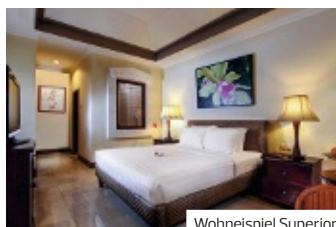

Wohnespiel Superior

- + Direkte Strandlage
- + Weitläufige Gartenanlage im balinesischen Stil
- + Promo Zimmer buchbar
- + Exklusiver Club-Bereich

Puri Santrian ♦♦♦♦

Das Refugium im ruhigen Südostteil der Insel verwöhnt seine Gäste nach alter balinesischer Tradition. Eine Besonderheit sind die Pavillons im Meer.

Empfehlungsrate **90%**

LAGE

- direkt am Strand: Sanur Beach
- zum Ortszentrum: Sanur, ca. 500 m
- zentral
- Sandstrand: öffentlich, Sonnenschirme, Liegen

AUSSTATTUNG

- offizielle Landeskategorie: 4 Sterne
- Anzahl Wohneinheiten: 199
- komfortabel, landestypischer Stil
- WLAN, in der gesamten Anlage
- Boutique, Minimarkt, Souvenirshop
- 1 Buffetrestaurant
- hoteleigene Strandbar, Poolbar
- Gartenanlage
- 4 Pools: Sonnenschirme, Liegen, Badetuch

WOHNBEISPIEL

- Superior (US1/UP1), 36–40 qm, Superior, Gartenseite, Hauptgebäude, Poolseite, Gartenblick,

- kombinierter Wohn-/Schlafraum, Klimaanlage, Minibar kostenpflichtig, Safe, Kaffee/Tee, Balkon oder Terrasse (möbliert)
- Bungalow (BB1), 41–45 qm, Gartenseite, Gartenblick, kombinierter Wohn-/Schlafraum, Klimaanlage, Minibar kostenpflichtig, Safe, Kaffee/Tee, Terrasse (möbliert)
- weitere Unterkünfte buchbar

VERPFLEGUNG

- Frühstück, Halbpension, Vollpension

ERLEBEN

- Gegen Gebühr (teils Fremdanbieter)
- Spa
- Massagen
- Wellenreiten/Surfen: im Ort
- Tennis
- Fahrradverleih

Hotelpreise pro Person/Nacht in EUR inkl. ÜF		Anf H Leistung DPS40119B							
		Erw.	Kinder	A	B	C	D	E	F
UP1F	Superior Promo	2	0-1	59	85	59	69	83	69
US1F	Superior	2	0-1	63	91	63	74	88	74
UL1F	Santrian Club	2	0	78	108	78	91	105	91
UM2F	Premier Deluxe	2	0	85	116	85	99	113	99
UP1, US1	Kind	3-11J.		11	11	11	11	11	11
UP1, US1	Kinderermäßigung	2-2J.		-100%	-100%	-100%	-100%	-100%	-100%
A: 1.11.-22.12. B: 23.12.-5.1. C: 6.1.-30.4. D: 1.5.-15.7. E: 16.7.-30.9. F: 1.10.-31.10.									

Frühbucher: Bei Buchung bis 60 Tage vor Anreise und Aufenthalt vom 23.12.-5.1., 1.4.-31.10. sparen Sie 10%, bei Buchung bis 60 Tage vor Anreise sparen Sie 10% **Halbpension (H):** + EUR 32 **Vollpension (V):** + EUR 59 **Spartermine:** 21-18 bei Aufenthalt vom 1.5.-15.7., 1.10.-31.10., 28-24 bei Aufenthalt vom 1.5.-15.7., 1.10.-31.10., 35-30 **An-/Abreise:** täglich vom 1.11.-10.3., 12.3.-31.10. keine Anreise: vom 11.3.-11.3., obligatorischen Festtagszuschlag bitte im Reisebüro erfragen, auch als Pauschalreise buchbar - Flugmöglichkeiten und Preise erfahren Sie in Ihrem Reisebüro

SANUR



Pool



- + Hotelanlage mit viel Flair
- + Im balinesischen Stil erbaut
- + Direkte Strandlage
- + Open-Air-Restaurant am Strand

Griya Santrian ♦♦♦♦

An der Küste des Sonnenaufgangs erwachen Sie zu neuem Leben. Belebende Rituale mit grünem Tee, Sandelholz, Zitronengras, Milch, Honig und vielem mehr verwöhnen im Rama Sita Spa.

Empfehlungsrate **92%**

LAGE

- direkt am Strand: Sanur
- zum Stadtzentrum: Sanur, ca. 150 m
- zentral, ruhig
- Sandstrand: öffentlich, öffentliche Strandnutzung kostenfrei, Sonnenschirme, Liegen
- Liegewiese: gehört zur Anlage

AUSSTATTUNG

- offizielle Landeskategorie: 3 Sterne
- Anzahl Wohneinheiten: 128
- WLAN, in der gesamten Anlage
- 2 À-la-carte-Restaurants
- hoteleigene Strandbar, Poolbar
- Transferservice (kostenpflichtig)
- Park
- 2 Pools: Sonnenschirme, Liegen
- 1 Pool: Relaxpool, Sonnenschirme, Liegen

WOHNBEISPIEL

- Garden Wing (UB1), 36–40 qm, Nebengebäude, Gartenseite, Gartenblick, Poolblick, Klimaanlage, Safe, Garten, Balkon oder Terrasse (möbliert)
- Beach Wing (UB2), 41–45 qm, Poolseite, Meerseite, Poollage, Gartenblick, Poolblick, Klimaanlage, Safe, Balkon oder Terrasse (möbliert)
- weitere Unterkünfte buchbar

VERPFLEGUNG

- Frühstück, Halbpension, Vollpension

KINDER

- Zimmerausstattung

ERLEBEN

- Gegen Gebühr (teils Fremdanbieter)
- Spa
- Fahrradverleih

Hotelpreise pro Person/Nacht in EUR inkl. ÜF		Anf H Leistung DPS40113B							
		Erw.	Kinder	A	B	C	D	E	F
UB1F	Garden Wing	2	0-1	59	85	59	69	83	69
UB2F	Beach Wing	2	0-1	73	102	73	85	99	85
UD1F	Deluxe	2	0	78	108	78	91	105	91
WB1F	Suite	2	0-1	83	113	83	97	110	97
UB1, UB2, WB1	Kind	3-11J.		17	17	17	17	17	17
UB1, UB2, WB1	Kinderermäßigung	2-2J.		-100%	-100%	-100%	-100%	-100%	-100%
A: 1.11.-22.12. B: 23.12.-5.1. C: 6.1.-30.4. D: 1.5.-15.7. E: 16.7.-30.9. F: 1.10.-31.10.									

Frühbucher: Bei Buchung bis 60 Tage vor Anreise sparen Sie 10%, bei Buchung bis 60 Tage vor Anreise und Aufenthalt vom 23.12.-5.1., 1.4.-31.10. sparen Sie 10% **Halbpension (H):** + EUR 32 **Vollpension (V):** + EUR 59 **Spartermine:** 21-18 bei Aufenthalt vom 1.5.-15.7., 1.10.-31.10., 28-24 bei Aufenthalt vom 1.5.-15.7., 1.10.-31.10., 35-30 keine Anreise: vom 11.3.-11.3. **An-/Abreise:** täglich vom 1.11.-10.3., 12.3.-31.10., obligatorischen Festtagszuschlag bitte im Reisebüro erfragen, auch als Pauschalreise buchbar - Flugmöglichkeiten und Preise erfahren Sie in Ihrem Reisebüro

SANUR

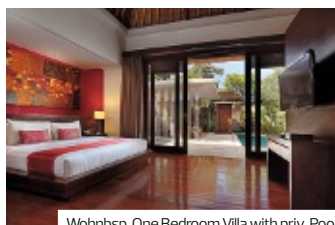

Wohnbsp. One Bedroom Villa with priv. Pool

- + Kleine Villen-Anlage ruhig, aber dennoch zentral in Sanur
- + Gelegentlich eine Mischung aus Tradition und Moderne
- + Shuttleservice zum nahegelegenen Strand von Sanur

SANUR

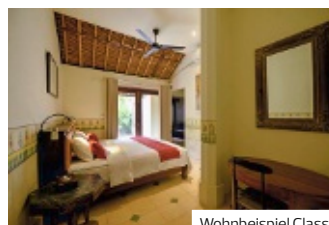

Wohnbeispiel Classic

- + Ruhige Lage inmitten von Sanur
- + Boutique Hotel mit balinesischem Flair

Mahagiri Villas Sanur ♦♦♦♦

Die charmante Anlage punktet mit ihrer Mischung aus Inselkunst und moderner Eleganz.

LAGE

- zum Strand: Segara Beach, ca. 550 m
- zum Flughafen: ca. 12 km
- Sandstrand: Zutritt Beach Club

AUSSTATTUNG

- Anzahl Wohneinheiten: 17
- WLAN, in der gesamten Anlage
- Restaurant
- Afternoon Tea
- Roomservice (kostenpflichtig), Hotelbus (zum nächstgelegenen Strand in der Region Sanur)
- Gartenanlage

WOHNBEISPIEL

- One Bedroom with private Pool Villa (VB5), 151-200 qm, 1 separates Schlafzimmer, Badewanne, Klimaanlage, Minibar kostenpflichtig, Safe, Kaffee/Tee, Veranda (möbliert), Privatpool, hochwertige Badartikel, bei Ankunft im Zimmer Obst

- Two Bedroom Villa with private Pool (VB2), >200 qm, 2 separate Schlafzimmer, Badewanne, Klimaanlage, Minibar kostenpflichtig, Safe, Kochnische, Kaffee/Tee, Veranda (möbliert), Privatpool, hochwertige Badartikel, bei Ankunft im Zimmer Obst

VERPFLEGUNG

- Frühstück

ERLEBEN

- Inklusiv (teils Fremdanbieter)
 - Fitnessraum
 - Fahrradverleih
- Gegen Gebühr (teils Fremdanbieter)
 - Spa: Mahagiri Garden Spa
 - Massagen

Bebek Cottage Sanur ♦♦♦♦

Entzückendes Boutique-Hotel, das mit authentischem Bali-Flair und modernen Annehmlichkeiten bezaubert! Der Garten ist ein wahres Schmuckstück und eine Oase der Ruhe.

LAGE

- zum Flughafen: Ngurah Rai International Bali, ca. 13 km
- zum Strand: Mertasari Beach, ca. 200 m
- zum Nationalpark: Schildkröteninsel Serangan, ca. 3,30 km
- ruhig

AUSSTATTUNG

- modern, landestypischer Stil
- Lobby
- WLAN, in der gesamten Anlage
- Restaurant
- Bar
- Gartenanlage
- 1 Pool

WOHNBEISPIEL

- Classic (UB1), 26-30 qm, Dusche, Haartrockner, Klimaanlage, Minibar kostenpflichtig, Safe, TV, Kaffee/Tee, Terrasse
- Premier (UM1), 41-45 qm, Dusche, Haartrockner, Klimaanlage, Minibar kostenpflichtig, Safe, TV, Kaffee/Tee, Terrasse
- weitere Unterkünfte buchbar

VERPFLEGUNG

- Frühstück, Halbpension

TIPPS & HINWEISE

- 10% Rabatt auf Speisen und Getränke

Hotelpreise pro Person/Nacht in EUR inkl. ÜF	Anf H Leistung DPS18024B			
	Erw.	Kinder	A	B
VB5F One Bedroom Villa with Private Pool	2	0-1	94	113
VB2F Two Bedroom Villa with Private Pool	4	0-2	65	78
VB2, VB5 Kind 3-11J.			55	55
VB2, VB5 Kinderermäßigung 2-2J.			-100%	-100%
A: 1.11.-19.12., 6.1.-31.5., 16.9.-31.10. B: 20.12.-5.1., 1.6.-15.9.				
An-/Abreise: täglich vom 1.11.-10.3., 12.3.-31.10. keine Anreise: vom 11.3.-11.3., auch als Pauschalreise buchbar - Flugmöglichkeiten und Preise erfahren Sie in Ihrem Reisebüro				

Hotelpreise pro Person/Nacht in EUR inkl. ÜF	Anf H Leistung DPS01078B						
	Erw.	Kinder	A	B	C	D	E
UM1F Premier	2	0-1	57	63	57	63	57
UB1F Classic	2	0-1	45	51	45	51	45
BB1F One Bedroom Cottage	2	0-1	71	77	71	77	71
BB2F Two Bedroom Cottage	4	0-2	53	59	53	59	53
UB1, BB1, BB2, UM1 Kind 6-11J.			28	28	28	28	28
UB1, BB1, BB2, UM1 Kinderermäßigung 2-5 J.			-100%	-100%	-100%	-100%	-100%
A: 1.11.-22.12. B: 23.12.-5.1. C: 6.1.-30.6. D: 17.-31.8. E: 1.9.-31.10.							
Halbpension (H): + EUR 19 An-/Abreise: täglich vom 1.11.-10.3., 12.3.-31.10. keine Anreise: vom 11.3.-11.3., auch als Pauschalreise buchbar - Flugmöglichkeiten und Preise erfahren Sie in Ihrem Reisebüro							

SANUR



Lobby

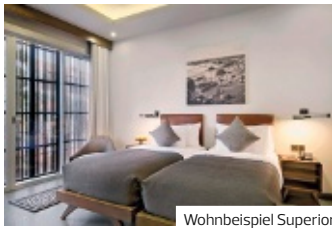

Wohnbeispiel Superior

- + Sehr zentral im Ort Sanur gelegen
- + Bars & Restaurants in unmittelbarer Umgebung
- + Boutique Hotel Hervorragende Preis-Leistung
- + Hoteleigener Beach Club (Hotel liegt nicht unmittelbar am Strand)

SANUR



Wohnbeispiel Taksu Suite

- + Günstiges Hotel für preisbewusste Gäste
- + Zentrale Lage im Zentrum von Sanur

Akana Boutique Hotel ♦♦♦♦

Unternehmungslustige Gäste schätzen die Lage des stylischen Boutiquehotels mit dem ganz besonderen Charme sehr.

LAGE

- zum Strand: Sanur, ca. 100 m
- zum Ortszentrum: Sanur, ca. 150 m
- zum Flughafen: Denpasar, ca. 12 km
- zentral

AUSSTATTUNG

- offizielle Landeskategorie: 4 Sterne
- Anzahl Wohneinheiten: 36
- Klein/familiär, charmant/mit Flair
- WLAN, in der gesamten Anlage
- 1 À-la-carte-Restaurant
- 1 Bar
- 1 Pool: Liegen, Badetuch

WOHNBEISPIEL

- Superior (US1), 26–30 qm, Superior, Hauptgebäude, Dusche, Klimaanlage, Mini-Kühlschrank, Safe, Kaffee/Te

- Deluxe Pool View (UDP), 26–30 qm, Deluxe, Hauptgebäude, Poolblick, Dusche, Klimaanlage, Mini-Kühlschrank, Safe, Kaffee/Te, Balkon (möbliert)
- Deluxe Pool Access (UDQ), 31–35 qm, Deluxe, Hauptgebäude, Poolblick, Dusche, Klimaanlage, Mini-Kühlschrank, Safe, Kaffee/Te, Terrasse (möbliert), direkter Poolzugang
- weitere Unterkünfte buchbar

VERPFLEGUNG

- Frühstück, Halbpension

ERLEBEN

- Inklusiv (teils Fremdanbieter)
- Fahrradverleih
- Gegen Gebühr (teils Fremdanbieter)
- Wellenreiten/Surfen: im Ort

Hotelpreise pro Person/Nacht in EUR inkl. ÜF		Anf H Leistung DPS18021B						
		Erw.	Kinder	A	B	C	D	E
US1F	Superior	2	0-1	33	42	33	42	33
UDQF	Deluxe Pool Access	2	0-1	53	61	53	61	53
UDPF	Deluxe Pool View	2	0-1	42	50	42	50	42
UDQ, UDP, US1	Kind		3-11J.	28	28	28	28	28
UDQ, UDP, US1	Kinderermäßigung		2-2J.	-100%	-100%	-100%	-100%	-100%

A: 1.11.-25.12. B: 26.12.-5.1. C: 6.1.-14.7. D: 15.7.-31.8. E: 1.9.-31.10.
Frühbucher: Bei Buchung bis 45 Tage vor Anreise und Aufenthalt vom 1.11.-25.12., 6.1.-14.7., 1.9.-31.10. sparen Sie 10%, bei Buchung bis 60 Tage vor Anreise und Aufenthalt vom 26.12.-5.1., 15.7.-31.8. sparen Sie 10%
Halbpension (H): + EUR 21 **An-/Abreise:** täglich vom 1.11.-10.3., 12.3.-31.10. keine Anreise: vom 11.3.-11.3., obligatorischen Festtagszuschlag bitte im Reisebüro erfragen, auch als Pauschalreise buchbar - Flugmöglichkeiten und Preise erfahren Sie in Ihrem Reisebüro

Taksu Hotel Sanur ♦♦♦♦

Mit frischem, modernem Design verheißt das Hotel in einer ruhigen Gegend Sanurs Wohlfühlatmosphäre und viel Urlaub fürs Geld. Besonders der schöne Pool lockt zu entspannten Stunden.

LAGE

- zum Strand: Sanur Beach, ca. 500 m
- zentral, ruhig

AUSSTATTUNG

- offizielle Landeskategorie: 4 Sterne
- Anzahl Wohneinheiten: 74
- WLAN, in der gesamten Anlage
- 2 À-la-carte-Restaurants
- Café
- Roomservice
- Gartenanlage
- 1 Pool: Sonnenschirme, Liegen, Badetuch
- 1 Pool: Relaxpool

WOHNBEISPIEL

- Junior Suite (JB1), 41–45 qm, Hauptgebäude, Gartenblick, Poolblick, Doppelbett (Kingsize), Dusche, Klimaanlage, Minibar kostenpflichtig, Safe, Kaffee/Te, Balkon (möbliert), hochwertige Badartikel

- Taksu Suite (WB1), 31–35 qm, Hauptgebäude, Gartenblick, Poolblick, Doppelbett (Kingsize), Dusche, Klimaanlage, Minibar kostenpflichtig, Safe, Kaffee/Te, hochwertige Badartikel
- weitere Unterkünfte buchbar

VERPFLEGUNG

- Frühstück

KINDER

- Kinderpool (außen)
- Babysitter-Service (kostenpflichtig, auf Anfrage)
- Hochstühle im Restaurant

ERLEBEN

- Gegen Gebühr (teils Fremdanbieter)
- Spa
- Fahrradverleih

Hotelpreise pro Person/Nacht in EUR inkl. ÜF		Anf H Leistung DPS18019B			
		Erw.	Kinder	A	B
JB1F	Junior Suite	2	0-1	38	46
WB1F	Taksu Suite	2	0-1	33	40
JBPF	Junior Suite Pool View	2	0-1	46	54
JBP, WB1, JB1	Kind		3-11J.	28	28
WB1, JBP, JB1	Kinderermäßigung		2-2J.	-100%	-100%

A: 1.11.-20.12., 5.1.-14.7., 1.9.-31.10. B: 21.12.-4.1., 15.7.-31.8.
Frühbucher: Bei Buchung bis 45 Tage vor Anreise sparen Sie 5%
An-/Abreise: täglich vom 1.11.-10.3., 12.3.-31.10. keine Anreise: vom 11.3.-11.3., auch als Pauschalreise buchbar - Flugmöglichkeiten und Preise erfahren Sie in Ihrem Reisebüro

SANUR

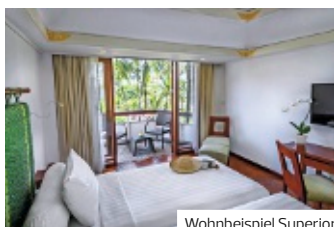

Wohnbeispiel Superior

- + Direkte Strandlage
- + Große Poolanlage mit separatem Kinderpool
- + All Inclusive verfügbar
- + Club Zimmer buchbar

SANUR

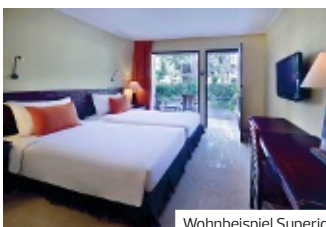

Wohnbeispiel Superior

- + Direkte Strandlage
- + Top Preis-Leistung
- + Bei Stammgästen beliebt

Prama Sanur Beach Bali ♦♦♦♦

Hier steht Ihr Urlaub ganz im Zeichen des Wassers: ein Splash-Pool für Groß und Klein, eine Poollandschaft mit Swim-up-Bar, ein Wassersportzentrum, und ein privater Strandabschnitt.

Family

Empfehlungsrate 88%

LAGE

- direkt am Strand
- zum Ortszentrum: ca. 1 km
- zentral, ruhig
- Sandstrand: öffentlich, öffentliche Strandnutzung kostenfrei, Sonnenschirme, Liegen

AUSSTATTUNG

- offizielle Landeskategorie: 5 Sterne
- Anzahl Wohneinheiten: 428
- WLAN, in der gesamten Anlage
- 3 À-la-carte-Restaurants
- 1 Buffetrestaurant
- Poolbar, 3 Bars
- Transferservice (kostenpflichtig)
- Gartenanlage
- 1 Pool: Sonnenschirme, Liegen
- 1 Pool: Relaxpool

WOHNBEISPIEL

- Superior (US1), 21–25 qm, Hauptgebäude, Innenhofblick,

- Klimaanlage, Minibar kostenpflichtig, Balkon oder Terrasse (möbliert)
- Deluxe Garden View (UDG), 31–35 qm, Hauptgebäude, Gartenblick, Klimaanlage, Minibar kostenpflichtig, Safe, Balkon oder Terrasse (möbliert)
- weitere Unterkünfte buchbar

VERPFLEGUNG

- Frühstück, Halbpension, Alles inklusive

KINDER

- Kinderclub/Miniclub
- Zimmerausstattung: Babybett

ERLEBEN

- Inklusiv (teils Fremdanbieter)
- Fitnessraum
- Gegen Gebühr (teils Fremdanbieter)
- Spa
- Fahrradverleih

Hotelpreise pro Person/Nacht in EUR inkl. ÜF		Anf H Leistung DPS18009B						
	Erw.	Kinder	A	B	C	D	E	F
US1F Superior	2	0	52	69	52	54	70	54
UDGF Deluxe Garden View	2	0-1	68	85	68	70	87	70
UDMF Deluxe Seaview	2	0-1	76	93	76	78	94	78
UL1F Club	2	0	88	105	88	88	105	88
UDM, UDG Kind	3-11J.		28	28	28	28	28	28
UDM, UDG Kinderermäßigung	2-2J.		-100%	-100%	-100%	-100%	-100%	-100%

A: 1.11.-25.12. B: 26.12.-5.1. C: 6.1.-30.4. D: 1.5.-14.7. E: 15.7.-15.9. F: 16.9.-31.10.

Halbpension (H): Bei Aufenthalt vom 1.11.-30.12., 1.1.-31.10. + EUR 27 **All Inclusive (A):** Bei Aufenthalt vom 1.11.-30.12., 1.1.-31.10. + EUR 75 **Spartermine:** 14=12 bei Aufenthalt vom 1.11.-25.12., 6.1.-30.4., 21=18 bei Aufenthalt vom 1.11.-25.12., 6.1.-31.10. **An-/Abreise:** täglich vom 1.11.-30.12., 1.1.-10.3., 12.3.-31.10. keine Anreise: vom 31.12.-31.12., 11.3.-11.3., obligatorischen Festtagszuschlag bitte im Reisebüro erfragen, auch als Pauschalreise buchbar - Flugmöglichkeiten und Preise erfahren Sie in Ihrem Reisebüro

Mercure Bali Sanur Resort ♦♦♦♦

Die Anlage im traditionellen Stil erinnert an ein balinesisches Dorf, direkt am Sandstrand von Sanur gelegen. Hier erwartet Sie die Breeze Bar mit exotischen Drinks und köstlichen Snacks.

Empfehlungsrate 89%

LAGE

- direkt am Strand
- zum Stadtzentrum: ca. 3 km
- Sandstrand: öffentlich, Sonnenschirme, Liegen

AUSSTATTUNG

- offizielle Landeskategorie: 4 Sterne
- Anzahl Wohneinheiten: 189
- landestypischer Stil
- WLAN, in der gesamten Anlage
- Boutique
- 1 À-la-carte-Restaurant
- Poolbar, 2 Bars
- Gartenanlage
- 2 Pools: Sonnenschirme, Liegen

WOHNBEISPIEL

- Superior (US1), 31–35 qm, Hauptgebäude, Twinbett (Kingsize), Doppelbett (Kingsize), Klimaanlage, Minibar kostenpflichtig, Safe, Balkon oder Terrasse (möbliert)

- Deluxe (UD1), 41–45 qm, Hauptgebäude, Gartenblick, Twinbett (Kingsize), Doppelbett (Kingsize), Klimaanlage, Minibar kostenpflichtig, Safe, Balkon oder Terrasse (möbliert)
- Executive (UT1), 41–45 qm, Nebengebäude, Gartenblick, Twinbett (Kingsize), Doppelbett (Kingsize), Klimaanlage, Minibar kostenpflichtig, Safe, Balkon oder Terrasse (möbliert)
- weitere Unterkünfte buchbar

VERPFLEGUNG

- Frühstück, Halbpension

ERLEBEN

- Gegen Gebühr (teils Fremdanbieter)
- Spa
- Schnorcheln
- Fahrradverleih

Hotelpreise pro Person/Nacht in EUR inkl. ÜF		Anf H Leistung DPS18006B						
	Erw.	Kinder	A	B	C	D	E	F
US1F Superior	2	0-1	44	60	44	47	59	47
UD1F Deluxe	2	0-2	53	69	53	56	68	56
UT1F Executive	2	0-2	58	73	58	60	73	60
US1, UT1, UD1 Kind	3-11J.		27	27	27	27	27	27
US1, UT1, UD1 Kinderermäßigung	2-2J.		-100%	-100%	-100%	-100%	-100%	-100%

A: 1.11.-20.12. B: 21.12.-5.1. C: 6.1.-30.4. D: 1.5.-11.7. E: 12.7.-13.9. F: 14.9.-31.10.

Frühbucher: Bei Buchung bis 45 Tage vor Anreise und Aufenthalt vom 1.11.-20.12., 6.1.-11.7., 14.9.-31.10. sparen Sie 10%, bei Buchung bis 90 Tage vor Anreise und Aufenthalt vom 21.12.-5.1., 12.7.-13.9. sparen Sie 10% **Halbpension (H):** Bei Aufenthalt vom 1.11.-30.12., 1.1.-31.10. + EUR 19 **Mindestaufenthalt:** 2 Nächte vom 31.12.-31.12. **An-/Abreise:** täglich vom 1.11.-10.3., 12.3.-31.10. keine Anreise: vom 11.3.-11.3., obligatorischen Festtagszuschlag bitte im Reisebüro erfragen, auch als Pauschalreise buchbar - Flugmöglichkeiten und Preise erfahren Sie in Ihrem Reisebüro

CANDI DASA



- + Ruheoase in malerischer Umgebung
- + Viele Zimmerkategorien zur Auswahl
- + Exklusive Poolvillen buchbar
- + Direkte Strandlage
- + All Inclusive buchbar



Wohnbeispiel Deluxe Garden



Candi Beach Resort & Spa ♦♦♦♦

Das Resort liegt inmitten eines tropischen Gartens mit Palmen und vermittelt Ruhe abseits des Massentourismus.

CHARME

Honeymoon

Empfehlungsrate 93%

LAGE

- direkt am Strand
- zum Ortszentrum: Candi Dasa, ca. 2 km
- ruhig, Wanderregion, Tauchgebiet
- Sandstrand: öffentlich, öffentliche Strandnutzung kostenfrei
- Liegewiese
- Badeplateau

AUSSTATTUNG

- offizielle Landeskategorie: 4,5 Sterne
- Anzahl Wohneinheiten: 124
- WLAN, in der gesamten Anlage
- Minimarkt
- 2 À-la-carte-Restaurants
- hoteleigene Strandbar, Bar
- Gartenanlage
- 1 Pool: Sonnenschirme, Liegen
- 1 Pool: Infinity-Pool

WOHNBEISPIEL

- Deluxe Garden (UDG), 26–30 qm, Gartenseite, Gartenblick, kombinierter Wohn-/Schlafraum, Doppelbett, Klimaanlage, Minibar kostenpflichtig, Safe, Kaffee/ Tee, Balkon oder Terrasse (möbliert)
- Deluxe Garden Bungalow (BDG), 26–30 qm, Nebengebäude, Gartenseite, Gartenblick, kombinierter Wohn-/Schlafraum, Doppelbett, Klimaanlage, Minibar kostenpflichtig, Safe, Kaffee/ Tee, Terrasse (möbliert), Garten

- Deluxe Ocean (UDM), 26–30 qm, Meerseite, Meerblick, Gartenblick, kombinierter Wohn-/Schlafraum, Doppelbett, Klimaanlage, Minibar kostenpflichtig, Safe, Kaffee/ Tee, Balkon oder Terrasse (möbliert)
- Luxury Pool Villa (VM5), >200 qm, kombinierter Wohn-/Schlafraum, Doppelbett (Kingsize), Klimaanlage, Minibar kostenpflichtig, Safe, Kaffee/ Tee, Garten (möbliert), Terrasse (möbliert), Privatpool
- weitere Unterkünfte buchbar

VERPFLEGUNG

- Frühstück, Halbpension, Alles inklusive

KINDER

- Kinderpool (außen)
- Babysitter-Service (kostenpflichtig)
- Zimmerausstattung: Babybett

ERLEBEN

- Inklusive (teils Fremdanbieter)
- Badminton
- Gegen Gebühr (teils Fremdanbieter)
- Spa
- Massagen
- Yoga
- Schnorcheln
- Fahrradverleih: im Ort

TIPPS & HINWEISE

- Bei Flut reicht das Wasser bis ans Resort, Strandabschnitt nur bei Ebbe begehbar.

		Hotelpreise pro Person/Nacht in EUR inkl. ÜF						Anf H Leistung DPS40105B	
		Erw.	Kinder	A	B	C	D	E	F
UDGF	Deluxe Garden	2	0-1	65	87	65	68	84	68
BDGF	Deluxe Garden Bungalow	2	0-1	86	108	86	91	108	91
UDMF	Deluxe Ocean	2	0-1	100	122	100	106	123	106
VM5F	Luxury Pool Villa	2	0-2	202	224	202	208	225	208
BDG, UDM, VM5, UDG	Kind		3-12 J.	25	25	25	25	25	25
BDG, UDM, VM5, UDG	Kinderermäßigung		2-2 J.	-100%	-100%	-100%	-100%	-100%	-100%

A: 1.11.-24.12. B: 25.12.-5.1. C: 6.1.-30.4. D: 1.5.-14.7. E: 15.7.-31.8. F: 1.9.-31.10.
Frühbucher: Bei Buchung bis 60 Tage vor Anreise und Aufenthalt vom 1.11.-24.12., 6.1.-14.7., 1.9.-31.10. sparen Sie 5%, bei Buchung bis 90 Tage vor Anreise und Aufenthalt vom 1.11.-24.12., 6.1.-14.7., 1.9.-31.10. sparen Sie 10%, bei Buchung bis 90 Tage vor Anreise und Aufenthalt vom 25.12.-5.1., 15.7.-31.8. sparen Sie 5%
Preisvorteil: 10% Ermäßigung ab 7 Nächten bei Aufenthalt vom 1.11.-24.12., 6.1.-30.4. **All Inclusive (A):** + EUR 88
Halbpension (H): + EUR 34 **An-/Abreise:** täglich vom 1.11.-10.3., 12.3.-31.10. keine Anreise: vom 11.3.-11.3., obligatorischen Festtagszuschlag bitte im Reisebüro erfragen, auch als Pauschalreise buchbar - Flugmöglichkeiten und Preise erfahren Sie in Ihrem Reisebüro

PEMUTERAN

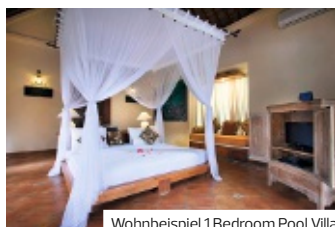

Wohnbeispiel 1 Bedroom Pool Villa

- + Ruhige Lage
- + Weitläufige Gartenanlage
- + Komfortable Poolvillen

BANYUWEDANG

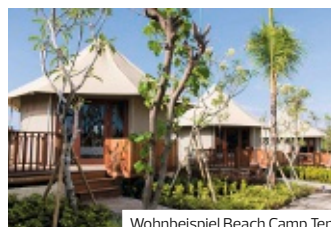

Wohnbeispiel Beach Camp Tent

- + Ruhig gelegen im Nordwesten Balis
- + Hochwertige und luxuriöse Zelte
- + Ideal zum Tauchen

Amertha Bali Villas ♦♦♦♦♦

Vor der Kulisse grüner Berggipfel, an der Pemuteran-Bucht im Nordwesten Balis, liegt dieses Kleinod. Von Ihrer Villa aus mit dem Handtuch über der Schulter an den Traumstrand bummeln.

LAGE

- direkt am Strand
- zum Flughafen: Ngurah Rai, ca. 120 km

AUSSTATTUNG

- offizielle Landeskategorie: 4,5 Sterne
- Anzahl Wohneinheiten: 32
- WlSafe
- WLAN, in der gesamten Anlage
- 2 A-la-carte-Restaurants
- hoteleigene Strandbar
- Roomservice (24 Stunden, kostenpflichtig)
- Gartenanlage
- 1 Pool

WOHNBEISPIEL

- 1 Bedroom Pool Villa (VB5), >200 qm, Gartenblick, Doppelbett, Dusche, Klimaanlage, Minibar kostenpflichtig, Safe, Balkon oder Terrasse, Privatpool

- Family Pool Villa (VI5), >200 qm, Gartenblick, 2 separate Schlafzimmer, Doppelbett, Dusche, Klimaanlage, Minibar kostenpflichtig, Safe, Balkon oder Terrasse, Privatpool

VERPFLEGUNG

- Frühstück, Halbpension, Halbpension Plus, Vollpension, All Inclusive

KINDER

- Kinderpool (außen)

ERLEBEN

- Gegen Gebühr (teils Fremdanbieter)
- Massagen
- Fahrradverleih

LAGE

- direkt am Strand: Pejajaran
- zum Ortszentr.: Pemuteran, ca. 11 km
- ruhig, ländlich, Wanderregion, Tauchgebiet
- Sandstrand

AUSSTATTUNG

- offizielle Landeskategorie: 5 Sterne
- Anzahl Wohneinheiten: 28
- Souvenirshop
- 1 A-la-carte-Restaurant
- 1 Bar
- Gartenanlage
- 1 Pool
- 1 Pool: Infinity-Pool, Sonnenschirme, Liegen

WOHNBEISPIEL

- Beach Camp Tent (UB1), 36-40 qm, Deluxe, Klimaanlage, Minibar kostenpflichtig, Terrasse (möbliert)

- 1 Bedroom Villa (VB1), 61-70 qm, Klimaanlage, Minibar kostenpflichtig, Safe, Kaffee/ Tee, Terrasse (möbliert), Privatpool
- 2 Bedroom Villa (VB2), 81-90 qm, Komfort, 2 separate Schlafzimmer, Gartenseite, Erdgeschoss, unterste, Gartenblick, Klimaanlage, Minibar kostenpflichtig, Safe, Kaffee/ Tee, Terrasse (möbliert), Privatpool
- weitere Unterkünfte buchbar

VERPFLEGUNG

- Frühstück, Halbpension, Vollpension

ERLEBEN

- Inklusive (teils Fremdanbieter)
- Fitnessraum
- Gegen Gebühr (teils Fremdanbieter)
- Spa
- Massagen

	Anf	H Leistung DPS30001B					
		Erw.	Kinder	A	B	C	D
VB5F 1 Bedroom Pool Villa		2	0-1	80	105	91	133
VI5F Family Pool Villa		4	0-2	46	60	53	74
VI5, VB5 Kind	5-11J.			6	6	6	6
VI5, VB5 Kinderermäßigung	2-4 J.			-100%	-100%	-100%	-100%

A: 1.11.-25.12., 6.1.-28.2. B: 26.12.-5.1. C: 29.2.-30.6., 1.9.-31.10. D: 1.7.-31.8.

Frühbucher: Bei Buchung bis 90 Tage vor Anreise sparen Sie 10% **Halbpension** (H): Bei Aufenthalt vom 1.11.-23.12., 25.12.-30.12., 1.1.-31.10. + EUR 16, bei Aufenthalt vom 24.12.-24.12., 31.12.-31.12. + EUR 0
All Inclusive (A): Bei Aufenthalt vom 1.11.-23.12., 25.12.-30.12., 1.1.-31.10. + EUR 59, bei Aufenthalt vom 24.12.-24.12., 31.12.-31.12. + EUR 43
Vollpension (V): Bei Aufenthalt vom 1.11.-23.12., 25.12.-30.12., 1.1.-31.10. + EUR 29, bei Aufenthalt vom 24.12.-24.12., 31.12.-31.12. + EUR 13
An-/Abreise: täglich vom 1.11.-10.3., 12.3.-31.10. keine Anreise: vom 11.3.-11.3., obligatorischen Festtagszuschlag bitte im Reisebüro erfragen, auch als Pauschalreise buchbar - Flugmöglichkeiten und Preise erfahren Sie in Ihrem Reisebüro

	Anf	H Leistung DPS30004B			
		Erw.	Kinder	A	B
UB1F Beach Camp Tent		2	0-1	93	116
VB1F 1 Bedroom Villa		2	0-1	202	224
VB2F 2 Bedroom Villa		2	0-3	274	296
VB2, UB1, VB1 Kind	3-11J.			33	33
VB2, UB1, VB1 Kinderermäßigung	2-2J.			-100%	-100%

A: 1.11.-26.12., 4.1.-30.6., 1.9.-31.10. B: 27.12.-3.1., 1.7.-31.8.

Frühbucher: Bei Buchung bis 45 Tage vor Anreise und Aufenthalt vom 1.11.-26.12., 4.1.-30.6., 1.9.-31.10. sparen Sie 10% **Halbpension** (H): + EUR 27 **Vollpension** (V): + EUR 48
An-/Abreise: täglich vom 1.11.-10.3., 12.3.-31.10. keine Anreise: vom 11.3.-11.3., auch als Pauschalreise buchbar - Flugmöglichkeiten und Preise erfahren Sie in Ihrem Reisebüro

LOVINA BEACH



Wohnbeispiel Deluxe Studio

- + Direkte Strandlage
- + In sehr ruhiger Lage im ursprünglichen Norden Balis
- + Viele Zimmertypen für jeden Geschmack (Pool Villen)

TABANAN



Wohnbeispiel Superior

- + Idyllisch in den Bergen von Zentralbali gelegen
- + Lagunenartiger Swimmingpool inmitten eines tropischen Gartens
- + Yoga-Studio mit atemberaubenden Ausblicken
- + Pool Villa buchbar

The Lovina ♦♦♦♦

Die Anlage befindet sich am dunklen Vulkanstrand, umgeben von einer üppigen Landschaft. Sie liegt abseits der großen Touristenzentren.

WELLNESS

Empfehlungsrate **93%**

LAGE

- zum Strand: Lovina Beach, ca. 217 m
- zum Ortszentrum: Lovina, ca. 500 m
- ruhig, ländlich, Wanderregion
- Sandstrand

AUSSTATTUNG

- offizielle Landeskategorie: 4 Sterne
- Anzahl Wohneinheiten: 91
- landestypischer Stil
- WLAN, in der gesamten Anlage
- Souvenirshop
- 2 À-la-carte-Restaurants
- Bar
- Gartenanlage
- 2 Pools: Sonnenschirme, Liegen

WOHNBEISPIEL

- Deluxe Studio (SD1), 26-30 qm, Studio, Landseite, Landblick, kombinierter Wohn-/Schlafraum, Klimaanlage, Minibar kostenpflichtig, Safe, Kaffee/Tee, Balkon o. Terrasse

- Deluxe Suite (WD1), 61-70 qm, Suite, Landseite, Landblick, kombinierter Wohn-/Schlafraum, Klimaanlage, Minibar kostenpflichtig, Safe, Kochnische, Kaffee/Tee, Balkon oder Terrasse
- weitere Unterkünfte buchbar

VERPFLEGUNG

- Frühstück, Halbpension, Vollpension

ERLEBEN

- Inklusive (teils Fremdanbieter)
 - Fitnessraum
 - Yoga, Tanzen
 - Schnorcheln: Sportgeräteverleih
 - Fahrradverleih
- Gegen Gebühr (teils Fremdanbieter)
 - Spa
 - Massagen

HOMM Saranam Baturiti ♦♦♦♦♦

Wie gewachsen schmiegen sich die Gebäude an den Hang, der Pool im Lagunen-Stil scheint Teil der Reisterrassen zu sein.

LAGE

- zum Flughafen: ca. 51 km
- ruhig, ländlich

AUSSTATTUNG

- offizielle Landeskategorie: 4,5 Sterne
- Anzahl Wohneinheiten: 81
- WLAN, in der gesamten Anlage
- Restaurant
- Café
- Roomservice (kostenpflichtig)
- Terrasse, Gartenanlage
- 1 Pool: Sonnenschirme, Liegen, Badetuch

WOHNBEISPIEL

- Superior (US1), 36-40 qm, Superior, Dusche o. Badewanne, Klimaanlage, Minibar kostenpflichtig, TV (Sat-TV), Kaffee/Tee, Balkon (möbliert), hochwertige Badartikel
- Deluxe (UD1), 46-50 qm, Deluxe, Dusche o. Badewanne, Klimaanlage,

- Minibar kostenpflichtig, TV (Sat-TV), Kaffee/Tee, Balkon (möbliert), hochwertige Badartikel
- HOMM One Bedroom Pool Villa (VB5), Dusche, Badewanne, Klimaanlage, Minibar kostenpflichtig, TV (Sat-TV), Kaffee/Tee, Balkon (möbliert), Privatpool, hochwertige Badartikel
- weitere Unterkünfte buchbar

VERPFLEGUNG

- Frühstück, Halbpension, Vollpension

ERLEBEN

- Inklusive (teils Fremdanbieter)
 - Fitnessraum
 - Yoga, Meditation
 - Gegen Gebühr (teils Fremdanbieter)
 - Spa: 8LEMENTS Spa
 - Massagen

Hotelpreise pro Person/Nacht in EUR inkl. ÜF		Anf H Leistung DPS31001B					
		Erw.	Kinder	A	B	C	D
SD1F	Deluxe Studio	2	0-1	49	50	67	50
WD1F	Deluxe Suite	2	0-1	55	58	74	58
WBMF	1Bedroom Beach Suite	2	0-1	82	82	99	82
VBGF	1Bedroom Garden Pool Villa	2	0-1	99	99	115	99
WD1, WBM, VBG, SD1	Kind 3-12 J.			39	39	39	39
WD1, WBM, VBG, SD1	Kinderermäßigung 2-2 J.			-100%	-100%	-100%	-100%
A:	1.11-30.4. B: 1.5-14.7. C: 15.7-31.8. D: 1.9-31.10.						

Preisvorteil: Bei Buchung bis 30.4. 10% Ermäßigung ab 7 Nächten bei Aufenthalt vom 1.11.-30.6.
Halbpension (H): + EUR 20 **Vollpension (V):** + EUR 37 **An-/Abreise:** täglich vom 1.11.-10.3., 12.3.-31.10.
 keine Anreise: vom 11.3.-11.3., obligatorischen Festtagszuschlag bitte im Reisebüro erfragen, auch als Pauschalreise buchbar - Flugmöglichkeiten und Preise erfahren Sie in Ihrem Reisebüro

Hotelpreise pro Person/Nacht in EUR inkl. ÜF		Anf H Leistung DPS26019B					
		Erw.	Kinder	A	B	C	D
US1F	Superior	2	0-1	63	73	75	81
UD1F	Deluxe	2	0-1	73	96	87	93
VB5F	Homm one bedroom pool villa	2	0-1	151	191	180	186
UD1, VB5, US1	Kind 4-11 J.			8	8	16	16
UD1, VB5, US1	Kinderermäßigung 2-3 J.			-100%	-100%	-100%	-100%
A:	1.11-22.12., 5.1-31.3. B: 23.12.-4.1. C: 1.4.-30.6., 1.9.-31.10. D: 1.7.-31.8.						

Frühbucher: Bei Buchung bis 30 Tage vor Anreise und Aufenthalt vom 1.11.-22.12., 5.1.-31.3. sparen Sie 15% (maximaler Aufenthalt 2 Nächte) **Preisvorteil:** 20% Ermäßigung ab 3 Nächten bei Aufenthalt vom 1.11.-22.12., 5.1.-31.3.
Halbpension (H): Bei Aufenthalt vom 1.11.-31.3. + EUR 21, bei Aufenthalt vom 1.4.-31.10. + EUR 26
Vollpension (V): Bei Aufenthalt vom 1.11.-31.3. + EUR 40, bei Aufenthalt vom 1.4.-31.10. + EUR 47
Mindestaufenthalt: 2 Nächte vom 24.12.-25.12., 30.12.-31.12.
An-/Abreise: täglich vom 1.11.-10.3., 12.3.-31.10. keine Anreise: vom 11.3.-11.3., auch als Pauschalreise buchbar - Flugmöglichkeiten und Preise erfahren Sie in Ihrem Reisebüro

PAYANGAN



Wohnbeispiel Premier

- + Beeindruckende Hanglage
- + Imposanter Infinity-Pool
- + Ideal für Ruhesuchende

UBUD

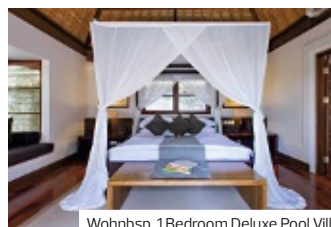

Wohnbsp. 1 Bedroom Deluxe Pool Villa

- + Exklusives Villen-Resort
- + Spektakuläre Lage
- + Service auf höchstem Niveau

Padma Resort Ubud ♦♦♦♦♦

In einem grünen Tal versteckt sich das Luxusresort, umgeben vom Bambuswald. Von jedem Raum offenbart sich ein wunderschöner Blick in die Natur!

LAGE

- zum Ortszentrum: Ubud, ca. 20 km
- zum Stadtzentrum: Denpasar, ca. 45 km
- ruhig, ländlich

AUSSTATTUNG

- offizielle Landeskategorie: 5 Sterne
- Anzahl Wohneinheiten: 149
- WLAN, in der gesamten Anlage
- Souvenirshop
- 1 Restaurant
- Swim-Up-Bar, Lounge-Bar, Bar
- Gartenanlage
- 1 Pool: Infinity-Pool, Sonnenschirme, Liegen

WOHNBEISPIEL

- Premier (UM1), 51-60 qm, Klimaanlage, Minibar kostenpflichtig, Safe, Balkon oder Terrasse
- Premier Deluxe (UM2), 51-60 qm, Deluxe, Klimaanlage, Minibar

kostenpflichtig, Safe, Balkon oder Terrasse

- Premier Club (UL1), 51-60 qm, Klimaanlage, Minibar kostenpflichtig, Safe, Balkon oder Terrasse

VERPFLEGUNG

- Frühstück, Halbpension, Vollpension

KINDER

- Kinderclub/Miniclub: 4-12 Jahre
- Kinderpool (außen)
- Babysitter-Service (kostenpflichtig, auf Anfrage, auf Voranmeldung)

ERLEBEN

- Inklusive (teils Fremdanbieter)
- Fitnessraum
- Yoga
- Gegen Gebühr (teils Fremdanbieter)
- Spa

Kayumanis Ubud Private Villas & Spa ♦♦♦♦♦

Umgeben von duftenden Zimtbäumen und Palmen, mit zauberhaftem Blick über Regenwald und Ayung River. Genießen Sie die Ruhe in Ihrer Villa mit eigenem Garten u. privatem Pool.

Honeymoon

LAGE

- zum Flughafen: Ngurah Rai ca. 40 km
- zum Ortszentrum: ca. 1 km

AUSSTATTUNG

- offizielle Landeskategorie: 5 Sterne
- Anzahl Wohneinheiten: 23
- WLAN, in der gesamten Anlage
- Souvenirshop
- 2 À-la-carte-Restaurants
- Roomservice
- Gartenanlage
- 1 Pool: Sonnenschirme, Liegen

WOHNBEISPIEL

- 1 Bedroom Deluxe Pool Villa (VD5), >200 qm, Villa, separates Schlafzimmer, Klimaanlage, Minibar, Auffüllung regelmäßig, Softdrinks, Wasser, Safe, Kochnische, Kaffee/ Tee, Terrasse, Privatpool, Butlerservice, nachmittags Kaffee/

Tee und Gebäck, bei Ankunft im Zimmer Obst

- 2 Bedroom Residence Villa (VB2), >200 qm, Villa, 2 separate Schlafzimmer, 2 Bäder, Klimaanlage, Minibar, Auffüllung regelmäßig, Softdrinks, Wasser, Safe, Kochnische, Kaffee/ Tee, Terrasse, Privatpool, Butlerservice, nachmittags Kaffee/ Tee und Gebäck, bei Ankunft im Zimmer Obst
- weitere Unterkünfte buchbar

VERPFLEGUNG

- Frühstück, Halbpension

ERLEBEN

- Inklusive (teils Fremdanbieter)
- Fahrradverleih
- Gegen Gebühr (teils Fremdanbieter)
- Spa: ab 12 Jahre
- Massagen

Hotelpreise pro Person/Nacht in EUR inkl. ÜF		Anf H Leistung DPS26012B					
		Erw.	Kinder	A	B	C	D
UM1F Premier		2	0-1	98	115	102	119
UM2F Premier Deluxe		2	0-1	105	123	109	127
UL1F Premier Club		2	0-1	140	158	144	162
UM1, UL1, UM2 Kind	6-12 J.			36	36	36	36
UM1, UL1, UM2 Kinderermäßigung	2-5 J.			-100%	-100%	-100%	-100%
A: 1.11.-22.12., 5.1.-30.4. B: 23.12.-4.1. C: 1.5.-14.7., 16.9.-31.10. D: 15.7.-15.9.							
Vollpension (V): + EUR 80 Halbpension (H): + EUR 48							
An-/Abreise: täglich vom 1.11.-10.3., 12.3.-31.10. keine Anreise: vom 11.3.-11.3., auch als Pauschalreise buchbar - Flugmöglichkeiten und Preise erfahren Sie in Ihrem Reisebüro							

Hotelpreise pro Person/Nacht in EUR inkl. ÜF		Anf H Leistung DPS53004B						
		Erw.	Kinder	A	B	C	D	E
VB2F 2 Bedroom Residence Villa		4	0-2	159	169	159	165	159
VD5F 1 Bedroom Deluxe Pool Villa		2	0-1	168	188	168	179	168
VB3F Owner Villa		6	0-3	124	130	124	128	124
VD5, VB3, VB2 Kind	6-11 J.			47	47	47	47	47
VD5, VB3, VB2 Kinderermäßigung	2-5 J.			-100%	-100%	-100%	-100%	-100%
A: 1.11.-23.12. B: 24.12.-3.1. C: 4.1.-14.7. D: 15.7.-31.8. E: 19.-31.10.								
Frühbucher: Bei Buchung bis 60 Tage vor Anreise sparen Sie 15%, bei Buchung bis 60 Tage vor Anreise und Aufenthalt vom 25.12.-4.1., 1.7.-31.10. sparen Sie 15% Preisvorteil: 10% Ermäßigung ab 7 Nächten bei Aufenthalt vom 1.11.-23.12., 4.1.-14.7., 1.9.-31.10. Halbpension (H): + EUR 40								
Mindestaufenthalt: 3 Nächte vom 24.12.-3.1. An-/Abreise: täglich vom 1.11.-10.3., 12.3.-31.10. keine Anreise: vom 11.3.-11.3., obligatorischen Festtagszuschlag bitte im Reisebüro erfragen, auch als Pauschalreise buchbar - Flugmöglichkeiten und Preise erfahren Sie in Ihrem Reisebüro								

UBUD



- + Ruhe- und Wellnessoase mit hervorragendem Spa
- + Eingebettet inmitten herrlicher Natur
- + Einzigartige Poolvillen mit Höchstmaß an Privatsphäre



Wohnbeispiel Impressive Forest Suite



Maya Ubud Resort & Spa ♦♦♦♦

Umgeben vom lebendigen Grün des Regenwaldes und der Reisfelder präsentiert sich das elegante Resort naturnah und ökologisch nachhaltig. Ein Muss ist ein Besuch im Spa direkt am Fluss.

WELLNESS

Honeymoon

LAGE

- zum Ortszentrum: Ubud, ca. 1,50 km
- zum Flughafen: Denpasar, ca. 34 km
- ruhig, ländlich, Wanderregion, am Wald, außerhalb des Ortes

AUSSTATTUNG

- offizielle Landeskategorie: 5 Sterne
- Anzahl Etagen im Hauptgebäude: 3, Anzahl Wohneinheiten: 108
- komfortabel, charmant/mit Flair, landestypischer Stil
- Hotelsafe
- WLAN, im Zimmer, in den öffentlichen Bereichen
- Boutique, Souvenirshop
- 3 À-la-carte-Restaurants
- Terrasse, Sonnenterrasse, Gartenanlage
- 1 Pool: Sonnenschirme, Liegen, Badetuch
- 1 Pool: Relaxpool

WOHNBEISPIEL

- Impressive Forest Suite (WB1), 46–50 qm, kombinierter Wohn-/Schlafraum, Sitzecke, Doppelbett, Sofabett, Badewanne, Haartrockner, Klimaanlage, Minibar kostenpflichtig, Safe, 1 TV (Flachbildschirm), Kaffee/Te, Balkon (möbliert), Anzahl Zimmer: 36, bei Ankunft im Zimmer Obst

- Heavenly Jacuzzi Villa (VB4), >200 qm, Gartenseite, Gartenblick, kombinierter Wohn-/Schlafraum, Sitzecke, Schreibtisch, Doppelbett, Sofabett, Badewanne, Haartrockner, Klimaanlage, Minibar kostenpflichtig, Safe, 1 TV (Flachbildschirm), Kaffee/Te, Terrasse (möbliert), Whirlpool, Anzahl Zimmer: 19, bei Ankunft im Zimmer Obst
- weitere Unterkünfte buchbar

VERPFLEGUNG

- Frühstück, Halbpension, Vollpension

ERLEBEN

- Inklusive (teils Fremdanbieter)
 - Fitnessraum: klimatisiert, Stepper, Gewichte-/Kraft-Training, Laufband
 - Yoga, Pilates
- Gegen Gebühr (teils Fremdanbieter)
 - Spa: ab 13 Jahre
 - Massagen
 - Wandern
 - Tennis: Hartplatz

TIPPS & HINWEISE

- Nachmittagstee in der Tree Bar, Shuttleservice ins Zentrum von Ubud, tägliche Aktivitäten im Resort nach Plan
- Kombi-Special mit Maya Sanur (freier Transfer zwischen den Hotels)

Hotelpreise pro Person/Nacht in EUR inkl. ÜF	Erw.	Kinder	Anf H Leistung DPS26004B				
			A	B	C	D	E
WB1F Impressive Forest Suite	2	0-2	139	181	139	181	139
WB2F Impressive Forest Corner Suite	2	0-2	154	195	154	195	154
VB4F Heavenly Jacuzzi Villa	2	0-2	198	239	198	239	198
VB5F Heavenly Pool Villa	2	0-2	221	263	221	263	221
VB4, VB5, WB2, WB1 Kinderermäßigung 2-2 J.			-100%	-100%	-100%	-100%	-100%
WB2, VB4, VB5, WB1 Kinderermäßigung 3-4 J.			-100%	-100%	-100%	-100%	-100%

Frühbucher: Bei Buchung bis 90 Tage vor Anreise und Aufenthalt vom 1.11.-20.12., 2.1.-31.5., 1.10.-31.10. sparen Sie 20% (maximaler Aufenthalt 3 Nächte), bei Buchung bis 90 Tage vor Anreise und Aufenthalt vom 21.12.-1.1., 1.6.-30.9. sparen Sie 20% **Preisvorteil:** 25% Ermäßigung ab 4 Nächten bei Aufenthalt vom 1.11.-20.12., 2.1.-31.5., 1.10.-31.10. **Vollpension (V):** + EUR 53 **Halbpension (H):** + EUR 32 **Mindestaufenthalt:** 3 Nächte vom 21.12.-1.1., 1.7.-31.8. **An-/Abreise:** täglich vom 1.11.-10.3., 12.3.-31.10. keine Anreise: vom 11.3.-11.3., obligatorischen Festtagszuschlag bitte im Reisebüro erfragen, auch als Pauschalreise buchbar - Flugmöglichkeiten und Preise erfahren Sie in Ihrem Reisebüro

UBUD



Wohnbeispiel Garden Villa

- + Idyllisch im Grünen gelegen
- + Pool-Villen buchbar
- + Hotelbus nach Ubud inklusive

UBUD



Wohnbeispiel Garden Pool Villa

- + Romantisch gestaltetes
- + Boutique Resort mit tropischem Flair
- + Wunderschön eingebettet in einen Palmenhain und tropischen Garten
- + Pool-Villen Hotel

Pita Maha Resort & Spa Ubud Bali ♦♦♦♦

Eines der Highlights dieses Resorts ist der zauberhafte Pool, der in den Urwald überzugehen scheint. Der Ausblick auf die umliegende Landschaft mit dem Tjampuhan-Tal ist einmalig!

LAGE

- zum Ortszentrum: Ubud, ca. 2 km
- zum nächsten Freizeitpark: Monkey Forest, ca. 3,50 km
- ruhig, Wanderregion

AUSSTATTUNG

- offizielle Landeskategorie: 5 Sterne
- Anzahl Wohneinheiten: 24
- WLAN, in der gesamten Anlage
- Souvenirshop
- Poolbar
- Transferservice
- Gartenanlage
- 1 Pool: Relaxpool, Sonnenschirme, Liegen

WOHNBEISPIEL

- Valley Suite (WX1), Gartenseite, Landseite, Doppelbett (Kingsize), Klimaanlage, Minibar kostenpflichtig, Safe, Balkon oder Terrasse

- Garden Villa (VBG), 151–200 qm, Gartenseite, Landseite, kombinierter Wohn-/Schlafraum, Doppelbett (Kingsize), Klimaanlage, Minibar kostenpflichtig, Safe, Terrasse (möbliert)
- weitere Unterkünfte buchbar

VERPFLEGUNG

- Frühstück, Halbpension

KINDER

- Kinderpool (außen)
- Babysitter-Service (kostenpflichtig)

ERLEBEN

- Gegen Gebühr (teils Fremdanbieter)
- Spa: ab 13 Jahre
- Saunabereich
- Massagen

Hotelpreise pro Person/Nacht in EUR inkl. ÜF Anf H Leistung **DPS53006B**

	Erw.	Kinder	A	B	C	D	E
WX1F Valley Suite	2	0-1	95	103	95	103	95
VBGF Garden Villa	2	0-1	131	148	131	142	131
VB5F Pool Garden Villa	2	0-1	159	175	159	170	159
VX5F Duplex Pool Villa	4	0-1	117	126	117	123	117

VB5, VX5, VBG, WX1 Kinderermäßigung 2-11J. -100% -100% -100% -100% -100%

A: 1.11.-25.12. B: 26.12.-5.1. C: 6.1.-31.7. D: 1.8.-31.8. E: 1.9.-31.10.

Frühbucher: Bei Buchung bis 45 Tage vor Anreise und Aufenthalt vom 1.11.-25.12., 6.1.-31.7., 1.9.-31.10. sparen Sie 10%, bei Buchung bis 60 Tage vor Anreise und Aufenthalt vom 26.12.-5.1., 1.8.-31.8. sparen Sie 10%

Preisvorteil: 5% Ermäßigung ab 30 Nächten

Halbpension (H): + EUR 27 Spartermine: 4=3 An-/Abreise: täglich vom 1.11.-10.3., 12.3.-31.10. keine Anreise: vom 11.3.-11.3., obligatorischen Festtagszuschlag bitte im Reisebüro erfragen, auch als Pauschalreise buchbar - Flugmöglichkeiten und Preise erfahren Sie in Ihrem Reisebüro

The Ubud Village Resort & Spa ♦♦♦♦

Wenn Sie Wert auf viel Privatsphäre legen, dann ist dieses Haus perfekt für Sie! 30 Villen liegen verteilt inmitten eines tropischen Gartens, umgeben von Urwald und Reisterrassen.

CHARME

LAGE

- zum Ortszentrum: Ubud, ca. 1,50 km
- zum nächsten Freizeitpark: Monkey Forest, ca. 1,50 km
- ruhig, Wanderregion

AUSSTATTUNG

- offizielle Landeskategorie: 5 Sterne
- Anzahl Wohneinheiten: 30
- komfortabel, charmant/mit Flair, landestypischer Stil
- WLAN, in der gesamten Anlage
- À-la-carte-Restaurant
- Roomservice
- Gartenanlage
- 1 Pool: Relaxpool, Sonnenschirme, Liegen, Badetuch

WOHNBEISPIEL

- Garden Pool Villa (VB5), >200 qm, Gartenblick, kombinierter Wohn-/Schlafraum, Doppelbett (Kingsize), Dusche, Badewanne, Klimaanlage,

- Minibar kostenpflichtig, Auffüllung regelmäßig, Safe, Kaffee/Tea, Terrasse (möbliert), Privatpool
- Rice Field Pool Villa (VX5), >200 qm, kombinierter Wohn-/Schlafraum, Doppelbett (Kingsize), Dusche, Badewanne, Klimaanlage, Minibar kostenpflichtig, Auffüllung regelmäßig, Safe, Kaffee/Tea, Terrasse (möbliert), Privatpool
- weitere Unterkünfte buchbar

VERPFLEGUNG

- Frühstück, Halbpension

ERLEBEN

- Inklusive (teils Fremdanbieter)
- Fitnessraum
- Yoga
- Gegen Gebühr (teils Fremdanbieter)
- Spa
- Massagen

Hotelpreise pro Person/Nacht in EUR inkl. ÜF Anf H Leistung **DPS53007B**

	Erw.	Kinder	A	B	C	D	E	F
VB5F Garden Pool Villa	2	0-1	116	138	116	119	135	119
VX5F Rice Field Pool Villa	2	0-1	135	158	135	138	155	138
WB1F The Village Suite	2	0-1	155	177	155	158	174	158
VX5, WB1, VB5 Kind	5-11J.		28	28	28	28	28	28

VX5, WB1, VB5 Kinderermäßigung 2-4 J. -100% -100% -100% -100% -100%

A: 1.11.-19.12. B: 20.12.-10.1. C: 1.11.-30.4. D: 1.5.-30.6. E: 1.7.-31.8. F: 1.9.-31.10.

Halbpension (H): Bei Aufenthalt vom 1.11.-30.12., 1.1.-31.10. + EUR 37, bei Aufenthalt vom 31.12.-31.12. + EUR 0 Spartermine: 5=4 bei Aufenthalt vom 1.11.-19.12., 1.1.-30.6., 1.9.-31.10. An-/Abreise: täglich vom 1.11.-10.3., 12.3.-31.10. keine Anreise: vom 11.3.-11.3., obligatorischen Festtagszuschlag bitte im Reisebüro erfragen, auch als Pauschalreise buchbar - Flugmöglichkeiten und Preise erfahren Sie in Ihrem Reisebüro

UBUD



Wohnbeispiel 1 Bedroom Garden Villa

- + Idyllisch im Grünen gelegen
- + 2 Bedroom Villen für bis zu 6 Personen buchbar
- + Traditionelle, balinesische Stilelemente

UBUD



Wohnbeispiel Garden-Deluxe Room



Wohnbeispiel Garden Deluxe

- + Zentral gelegen
- + Im Stil eines balinesischen Dorfes
- + Moderne Annehmlichkeiten
- + In traditionellem Ambiente

The Payogan Villa Resort & Spa ♦♦♦♦

Eine zauberhafte Welt für sich! Zwei Flüsse durchfließen die Hügellandschaft, die das Hotel sein Eigen nennt. Freuen Sie sich jeden Morgen aufs Neue auf diesen himmlischen Hort der Ruhe.

LAGE

- zum Ortszentrum: ca. 5 km
- zum Strand: ca. 26 km
- ruhig

AUSSTATTUNG

- offizielle Landeskategorie: 4 Sterne
- Anzahl Wohneinheiten: 54
- WLAN, in der gesamten Anlage
- 1 A-la-carte-Restaurant
- Poolbar, Bar
- Transferservice (kostenpflichtig)
- Gartenanlage, Park
- 1 Pool: Sonnenschirme, Liegen

WOHNBEISPIEL

- 1 Bedroom Garden Villa (VBG), 51-60 qm, Gartenseite, Gartenblick, Doppelbett (Queensize), Klimaanlage, Safe, Garten (möbliert)
- 1 Bedroom Valley Pool Villa (VB5), >200 qm, Landseite, Doppelbett (Queensize), Klimaanlage, Safe,

Terrasse (möbliert), Garten (möbliert), Privatpool

- 2 Bedroom Pool Villa (VI5), >200 qm, Landseite, 2 separate Schlafzimmer, Doppelbett (Queensize), 2 Bäder, Klimaanlage, Safe, Terrasse (möbliert), Garten (möbliert), Privatpool
- weitere Unterkünfte buchbar

VERPFLEGUNG

- Frühstück, Halbpension, Vollpension

KINDER

- Hochstühle im Restaurant

ERLEBEN

- Gegen Gebühr (teils Fremdanbieter)
- Spa: ab 7 Jahre

Hotelpreise pro Person/Nacht in EUR inkl. ÜF		Anf H Leistung DPS53001B						
	Erw.	Kinder	A	B	C	D	E	F
VBGF 1 Bedroom Garden Villa	2	0-1	70	82	70	72	87	72
VB5F 1 Bedroom Valley Pool Villa	2	0-1	92	104	92	94	109	94
VI5F 2 Bedroom Pool Villa	4	0-2	83	89	83	84	92	84
VBG, VB5, VI5 Kind	6-11J.		48	48	48	48	48	48
VBG, VB5, VI5 Kinderermäßigung	2-5J.		-100%	-100%	-100%	-100%	-100%	-100%
A: 1.11.-28.12. B: 29.12.-2.1. C: 3.1.-30.4. D: 1.5.-14.7. E: 15.7.-31.8. F: 1.9.-31.10.								
Vollpension (V): + EUR 38 Halbpension (H): + EUR 21 An-/Abreise: täglich vom 1.11.-10.3., 12.3.-31.10. keine Anreise: vom 11.3.-11.3., obligatorischen Festtagszuschlag bitte im Reisebüro erfragen, auch als Pauschalreise buchbar - Flugmöglichkeiten und Preise erfahren Sie in Ihrem Reisebüro								

Sakti Garden Resort & Spa ♦♦♦♦

Idyllisch gelegen, umarmt von der Natur, mutet das zauberhafte Boutique-Resort wie ein balinesisches Dorf an. Die Zimmer und Suiten überzeugen mit modernem Komfort.

LAGE

- zum Ortszentrum: Ubud, ca. 1 km
- ruhig

AUSSTATTUNG

- offizielle Landeskategorie: 4 Sterne
- Anzahl Wohneinheiten: 61
- modern
- WLAN, in der gesamten Anlage
- Roomservice (24 Stunden, kostenpflichtig), Wäscheservice (im Hotel, kostenpflichtig)
- Gartenanlage
- 1 Pool: Sonnenschirme, Liegen

WOHNBEISPIEL

- Deluxe (UD1), 41-45 qm, Deluxe, Gartenseite, Gartenblick, Dusche, Badewanne, Haartrockner, Klimaanlage, Minibar kostenpflichtig, Safe, TV, Kaffee/Tee
- Terrace Suite (WB1), 51-60 qm, Gartenseite, Gartenblick, Dusche, Badewanne, Haartrockner, Klimaanlage, Minibar kostenpflichtig, Safe, TV, Kaffee/Tee, Terrasse
- Sakti Pool Villa (VB5), 151-200 qm, Dusche, Badewanne, Haartrockner, Klimaanlage, Minibar kostenpflichtig, Safe, TV, Kaffee/Tee, Terrasse

VERPFLEGUNG

- Frühstück, Halbpension

Hotelpreise pro Person/Nacht in EUR inkl. ÜF		Anf H Leistung DPS01076B						
	Erw.	Kinder	A	B	C	D	E	
UD1F Deluxe	2	0-1	49	58	49	58	49	
WB1F Terrace Suite	2	0-1	77	85	77	85	77	
VB5F Sakti Pool Villa	2	0-1	149	158	149	158	149	
WB1, VB5, UD1 Kind	2-11J.		45	45	45	45	45	
A: 1.11.-24.12. B: 25.12.-5.1. C: 6.1.-31.7. D: 1.8.-31.8. E: 1.9.-31.10.								
Halbpension (H): + EUR 21, für das erste Kind + EUR 11								
An-/Abreise: täglich vom 1.11.-10.3., 12.3.-31.10. keine Anreise: vom 11.3.-11.3., auch als Pauschalreise buchbar - Flugmöglichkeiten und Preise erfahren Sie in Ihrem Reisebüro								

SIRE BEACH

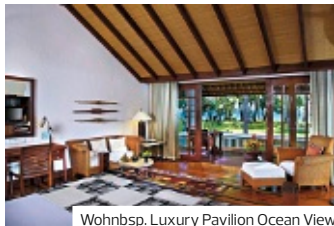

Wohnbsp. Luxury Pavilion Ocean View

- + Luxuriöse Ausstattung, abgerundet mit indonesischen Artefakten
- + Umgeben von üppiger, tropischer Vegetation
- + Villen mit eigenem Pool buchbar

KLUI BEACH



Wohnbeispiel Andana Pura Ocean View Suite

- + Direkt am Strand
- + Im Westen von Lombok gelegen
- + Warmherzige Gastfreundschaft und Service
- + Hotelanlage in traditionellem Design

The Oberoi Lombok ♦♦♦♦♦

Lombok – ein Paradies, umgeben von üppigem Regenwald. Mit endlosem Blick übers Meer, genießen Sie Ihren Urlaub in diesem idyllischen Luxusresort.

LAGE

- zum Strand: Medana Beach, ca. 150 m
- zum Ortszentrum: Medana, ca. 1.000 m
- ruhig
- Sandstrand

- Luxury Pavilion Ocean View (BBM), 81–90 qm, Meerblick, Klimaanlage, Minibar kostenpflichtig, Safe, Terrasse (möbliert)
- weitere Unterkünfte buchbar

VERPFLEGUNG

- Frühstück, Halbpension, Vollpension

ERLEBEN

- Inklusive (teils Fremdanbieter)
- Fitnessraum
 - Schnorcheln: im Ort
 - Fahrradverleih
- Gegen Gebühr (teils Fremdanbieter)
- Spa: The Oberoi Spa
 - Golfplatz vorhanden: mind. 18 Löcher
 - Tauchen
 - Tauchschule: PADI, kostenpflichtig

AUSSTATTUNG

- offizielle Landeskategorie: 6 Sterne
- Anzahl Wohneinheiten: 50
- WLAN, im Zimmer, in den öffentlichen Bereichen
- 2 A-la-carte-Restaurants
- Bar
- Transferservice (kostenpflichtig)
- Gartenanlage
- 1 Pool

WOHNBEISPIEL

- Luxury Pavilion Garden View (BBG), 81–90 qm, Gartenblick, Klimaanlage, Minibar kostenpflichtig, Safe, Terrasse (möbliert)

Hotelpreise pro Person/Nacht in EUR inkl. ÜF	Anf H Leistung LOP40106B					
	Erw.	Kinder	A	B	C	D
BBGF Luxury Pavilion Garden View	2	0-1	226	254	116	156
BBMF Luxury Pavilion Ocean View	2	0-1	293	321	166	207
VBMF Luxury Villa Ocean View	2	0-1	418	451	233	274
VB5F Luxury Garden View Villa with Private Pool	2	0-1	460	504	267	308
BBG, BBM, VBM, VB5 Kind 2-11J.			22	22	22	22

A: 1.11.-22.12., 3.1.-31.3., B: 23.12.-2.1. C: 1.4.-31.7., 1.9.-31.10., D: 1.8.-31.8.

Frühbucher: Bei Buchung bis 30 Tage vor Anreise und Aufenthalt vom 1.11.-22.12., 3.1.-31.3. sparen Sie 10%
Preisvorteil: 30% Ermäßigung ab 3 Nächten bei Aufenthalt vom 1.11.-22.12., 3.1.-31.3., 8% Ermäßigung ab 6 Nächten bei Aufenthalt vom 1.4.-31.7., 1.9.-31.10. **Vollpension (V):** Bei Aufenthalt vom 1.11.-31.3. + EUR 155
Halbpension (H): Bei Aufenthalt vom 1.11.-31.3. + EUR 91, bei Aufenthalt vom 1.4.-31.10. + EUR 43
An-/Abreise: täglich vom 1.11.-10.3., 12.3.-31.10. keine Anreise: vom 11.3.-11.3.

Jeeva Klui Resort ♦♦♦♦

Dieses Refugium besticht durch ein edles, traditionelles wie auch modernes Ambiente mit lokalen Materialien wie Terracotta, Bambus, Holz und Stein. Nachhaltigkeit kann so stylisch sein!

CHARME

LAGE

- direkt am Strand
- zum Ortszentrum: Senggigi, ca. 5 km
- ruhig, Hausriff
- Sandstrand: Badeschuhe empfohlen, Sonnenschirme, Liegen

- Andana Segarra Beachfront Suite (WBO), 61–70 qm, Meerseite, Strandlage, Meerblick (direkt), Klimaanlage, Safe, Terrasse (möbliert)
- Andana Segarra Beachfront Villa (VBO), 71–80 qm, Meerseite, Strandlage, Meerblick (direkt), Doppelbett, 1 Bad, Klimaanlage, Safe, Balkon oder Terrasse (möbliert)
- weitere Unterkünfte buchbar

AUSSTATTUNG

- offizielle Landeskategorie: 4 Sterne
- Anzahl Wohneinheiten: 35
- WLAN, in der gesamten Anlage
- Lounge-Bar, Bar
- Gartenanlage
- 1 Pool: 25 m Sportpool, nur für Erwachsene, Sonnenschirme, Liegen
- 1 Pool: Infinity-Pool, nur für Erwachsene, Sonnenschirme, Liegen

VERPFLEGUNG

- Frühstück

ERLEBEN

- Inklusive (teils Fremdanbieter)
- Fitnessraum
 - Gegen Gebühr (teils Fremdanbieter)
 - Spa
 - Schnorcheln

WOHNBEISPIEL

- Andana Pura Ocean View Suite (WBM), 61–70 qm, Meerseite, Meerblick, Klimaanlage, Safe, Balkon oder Terrasse (möbliert)

Hotelpreise pro Person/Nacht in EUR inkl. ÜF	Anf H Leistung LOP34008B			
	Erw.	Kinder	A	B
WBMF Andana Pura Ocean View Suite	2	0-1	63	79
WBOF Andana Segarra Beach Front Suite	2	0-1	82	98
VBOF Andana Segarra Beach Front Villa	2	0-1	94	109
WBO, VBO, WBM Kind 4-11J.			39	39
WBO, VBO, WBM Kinderermäßigung 2-3J.			-100%	-100%

A: 1.11.-21.12., 6.1.-14.7., 16.9.-31.10., B: 22.12.-5.1., 15.7.-15.9.

Frühbucher: Bei Buchung bis 60 Tage vor Anreise und Aufenthalt vom 1.11.-21.12., 6.1.-14.7., 16.9.-31.10. sparen Sie 10% (maximaler Aufenthalt 3 Nächte), bei Buchung bis 90 Tage vor Anreise und Aufenthalt vom 1.11.-21.12., 6.1.-14.7., 16.9.-31.10. sparen Sie 15% (maximaler Aufenthalt 3 Nächte)
Spartermine: 4=3 bei Aufenthalt vom 1.11.-21.12., 6.1.-14.7., 16.9.-31.10.
Mindestaufenthalt: 2 Nächte vom 31.12.-1.1. **An-/Abreise:** täglich

SENGGIGI BEACH

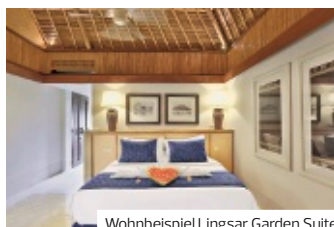

Wohnbeispiel Lingsar Garden Suite

- + Kleines Boutique Hotel mit viel Flair
- + Ruheoase am Strand
- + Persönlicher Service

SENGGIGI BEACH

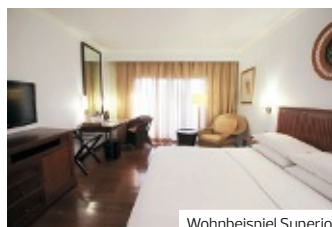

Wohnbeispiel Superior

- + Weitläufige Gartenoase
- + Direkte Strandlage
- + Restaurants und Bars in der Nähe
- + HP Plus buchbar

Sudamala Suites & Villas Senggigi ♦♦♦♦

Reif für die Insel? Das kleine Strandresort bietet Ihnen einen gepflegten, tropischen Garten und einen Infinitypool in Strandnähe. Von hier aus blicken Sie hinüber bis nach Bali.

LAGE

- direkt am Strand: Senggigi
- zum Ortszentrum: Senggigi, ca. 1,50 km
- zentral, ruhig, Tauchgebiet
- Sandstrand: flach abfallend

AUSSTATTUNG

- offizielle Landeskategorie: 4 Sterne
- Anzahl Wohneinheiten: 35
- komfortabel, landestypischer Stil
- Hotelsafe
- WLAN
- 1A-la-carte-Restaurant
- Café, 1 Bar
- Gartenanlage
- 1 Pool: Sonnenschirme, Liegen, Badetuch

WOHNBEISPIEL

- Lingsar Garden Suite (WBG), 51-60 qm, Gartenseite, 1., Gartenblick, Dusche, Klimaanlage,

- Minibar kostenpfl., Safe, Kaffee/Tee, Balkon oder Terrasse (möbliert)
- Narmada Ocean Suite (WBM), 61-70 qm, Meerblick, Dusche, Klimaanlage, Minibar kostenpflichtig, Safe, Kaffee/Tee, Balkon oder Terrasse (möbliert), privilegierter Zimmerservice, hochwertige Badartikel
- weitere Unterkünfte buchbar

VERPFLEGUNG

- Frühstück, Halbpension, Vollpension

ERLEBEN

- Inklusive (teils Fremdanbieter)
 - Yoga
 - Gegen Gebühr (teils Fremdanbieter)
 - Wellness-Center
 - Spa
 - Massagen
 - Personal Trainer
 - Fahrradverleih

Sheraton Senggigi Beach Resort ♦♦♦♦♦

Der Name ist Programm: Sheraton steht für hohen Standard und Qualität. Das Deluxe-Resort liegt am Ortsrand und direkt am dunklen Sandstrand. Ruhesuchende finden hier ein Paradies!

LAGE

- direkt am Strand: Senggigi Beach
- zum Ortszentr.: Senggigi, ca. 500 m
- Sandstrand: flach abfallend, Sonnenschirme, Liegen, Strandtuch/Badetuch

AUSSTATTUNG

- offizielle Landeskategorie: 5 Sterne
- Anzahl Wohneinheiten: 154
- elegant, komfortabel
- WLAN, in der gesamten Anlage
- 3 Restaurants
- hoteleigene Strandbar, 2 Bars
- Roomservice
- Gartenanlage
- 1 Pool: 50 m Sportpool, Sonnenschirme, Liegen, Badetuch

WOHNBEISPIEL

- Superior (US1), 36-40 qm, Superior, Klimaanlage, Safe, Kaffee/ Tee, Kühlschrank, Balkon (möbliert)

- Deluxe Garden (UDG), 36-40 qm, Deluxe, Gartenblick, Klimaanlage, Safe, Kaffee/ Tee, Kühlschrank, Terrasse (möbliert)
- weitere Unterkünfte buchbar

VERPFLEGUNG

- Frühstück, Halbpension, All Inclusive

KINDER

- Spielplatz (außen)
- Kinderpool (außen)

ERLEBEN

- Inklusive (teils Fremdanbieter)
 - Fitnessraum
 - Tischtennis
 - Gegen Gebühr (teils Fremdanbieter)
 - Spa
 - Massagen
 - Tennis

Hotelpreise pro Person/Nacht in EUR inkl. ÜF	Anf H Leistung LOP34011B				
	Erw.	Kinder	A	B	C
WBGF Lingsar Garden Suite	2	0-1	69	95	85
WBMF Narmada Ocean Suite	2	0-1	85	102	95
WX1F Narmada Sunset Suite	2	0-1	105	122	112
VB5F Suranadi One Bedroom Pool Villa	2	0-1	119	165	142
WBM, WX1, VB5, WBG Kind 3-11J.			56	56	56
WBM, WX1, VB5, WBG Kinderermäßigung 2-2J.			-100%	-100%	-100%
A: 1.11.-22.12, 6.1.-30.4. B: 23.12.-5.1., 16.7.-31.8. C: 1.5.-15.7., 1.9.-31.10.					
Frühbucher: Bei Buchung bis 60 Tage vor Anreise und Aufenthalt vom 1.11.-22.12, 6.1.-15.7., 1.9.-31.10. sparen Sie 5%					
Halbpension (H): Bei Aufenthalt vom 1.11.-23.12., 26.12.-30.12., 2.1.-31.10. + EUR 32					
Vollpension (V): Bei Aufenthalt vom 1.11.-23.12., 26.12.-30.12., 2.1.-31.10. + EUR 59					
Mindestaufenthalt: 3 Nächte vom 24.12.-3.1. An-/Abreise: täglich vom 1.11.-10.3., 12.3.-31.10. keine Anreise: vom 11.3.-11.3., auch als Pauschalreise buchbar - Flugmöglichkeiten und Preise erfahren Sie in Ihrem Reisebüro					

Hotelpreise pro Person/Nacht in EUR inkl. ÜF	Anf H Leistung LOP34004B					
	Erw.	Kinder	A	B	C	
US1F Superior	2	0-1	52	74	66	
UDGF Deluxe Garden	2	0-1	58	80	72	
UDPF Deluxe Pool	2	0-1	63	85	77	
WT1F Executive Suite	2	0-2	113	135	127	
WT1, UDG, UDP, US1 Kind 3-11J.			39	39	39	
WT1, UDG, UDP, US1 Kinderermäßigung 2-2J.			-100%	-100%	-100%	
A: 1.11.-24.12, 6.1.-14.7., 1.9.-31.10. B: 25.12.-5.1. C: 15.7.-31.8.						
Frühbucher: Bei Buchung bis 31.8. und Aufenthalt vom 1.11.-24.12, 1.1.-30.4. sparen Sie 20%						
Preisvorteil: Bei Buchung ab 1.9. bis 31.10. 10% Ermäßigung ab 7 Nächten, bei Buchung bis 31.8. 10% Ermäßigung ab 7 Nächten bei Aufenthalt vom 25.12.-31.12, 15.-31.10. Halbpension (H): Bei Aufenthalt vom 1.11.-30.12, 1.1.-31.10. + EUR 27						
All Inclusive (A): Bei Aufenthalt vom 1.11.-30.12, 1.1.-31.10. + EUR 85, bei Aufenthalt vom 31.12.-31.12. + EUR 59						
An-/Abreise: täglich, obligatorischen Festtagszuschlag bitte im Reisebüro erfragen, auch als Pauschalreise buchbar - Flugmöglichkeiten und Preise erfahren Sie in Ihrem Reisebüro						

KECINAN BEACH

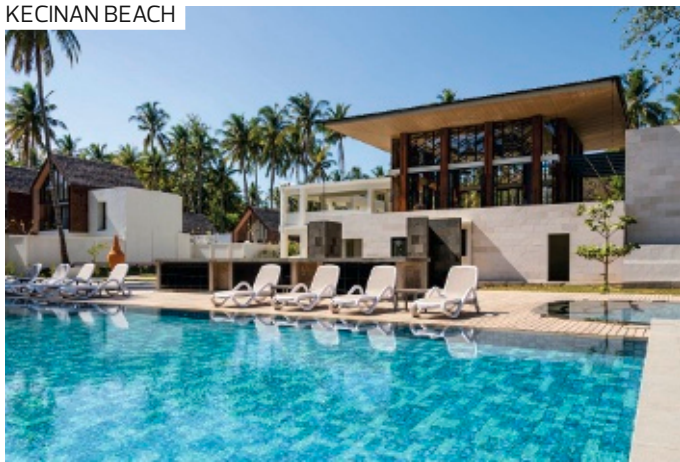

Wohnbeispiel Beach Front Villa

- + Herrliche Strandlage
- + Höchstmaß an Privatsphäre

TANJUNG



Wohnbeispiel Villa with Privat Pool

The Kayana Lombok ◆◆◆◆

Mit eigenem Eingang und Pool, umgeben von Frangipani-Bäumen und anderen tropischen Pflanzen, bieten die modernen Villen Ruhe und absolute Privatsphäre.

LAGE

- direkt am Strand
- ruhig
- Sandstrand

AUSSTATTUNG

- offizielle Landeskategorie: 5 Sterne
- Anzahl Wohneinheiten: 32
- WLAN, im Zimmer, im Restaurant
- 1 À-la-carte-Restaurant
- 1 Buffetrestaurant
- Poolbar
- Roomservice
- Gartenanlage
- 2 Pools: Sonnenschirme, Liegen, Badetuch

WOHNBEISPIEL

- Deluxe Villa (VD1), 151–200 qm, Deluxe, Badewanne, Klimaanlage, Minibar kostenpflichtig, Safe, Terrasse, Privatpool, Concierge-Service, bei Ankunft im Zimmer Obst
- Duplex Villa (VX1), >200 qm, Duplex, Badewanne, Klimaanlage, Minibar kostenpflichtig, Safe, Terrasse, Privatpool, Concierge-Service, bei Ankunft im Zimmer Obst
- weitere Unterkünfte buchbar

VERPFLEGUNG

- Frühstück, Halbpension, Vollpension

ERLEBEN

- Inklusive (teils Fremdanbieter)
- Fitnessraum
- Gegen Gebühr (teils Fremdanbieter)
- Wellness-Center
- Yoga

Anema Resort Gili Lombok ◆◆◆◆

Zwischen Palmen und weißem Sandstrand lockt dieses kleine Refugium mit paradiesischer Ruhe und hohem Komfort. Hier warten 1.000 Genussmomente!

LAGE

- direkt am Strand
- ruhig

AUSSTATTUNG

- offizielle Landeskategorie: 5 Sterne
- WLAN, in der gesamten Anlage
- Souvenirshop
- Restaurant
- Gartenanlage

WOHNBEISPIEL

- Juniorsuite (JB1), 36–40 qm, Gartenblick, Klimaanlage, Minibar kostenpflichtig, Kaffee/ Tee, Balkon
- Juniorsuite with Plunge Pool (JB2), 36–40 qm, Gartenblick, Klimaanlage, Minibar kostenpflichtig, Kaffee/ Tee, Terrasse, Privatpool
- Villa with Ocean View (VBM), 151–200 qm, Meerblick, Klimaanlage, Minibar kostenpflichtig, Kaffee/ Tee, Terrasse

- Villa with Privat Pool (VB5), 151–200 qm, Meerblick, Klimaanlage, Minibar kostenpflichtig, Kaffee/ Tee, Terrasse, Privatpool
- weitere Unterkünfte buchbar

VERPFLEGUNG

- Frühstück, Halbpension, Vollpension

ERLEBEN

- Inklusive (teils Fremdanbieter)
- Saunabereich
- Minigolf
- Fitnessraum
- Schnorcheln: Sportgeräteverleih Gegen Gebühr (teils Fremdanbieter)
- Tauchen
- Tauchschule: PADI, am Strand, kostenpflichtig

Hotelpreise pro Person/Nacht in EUR inkl. ÜF		Anf H Leistung LOP34015B					
		Erw.	Kinder	A	B	C	D
VD1F	Deluxe Villa	2	0-1	88	106	102	122
VX1F	Duplex Villa	2	0-1	103	121	119	138
VBOF	Beach front Villa	2	0-1	124	142	144	163
VX2F	Hills Side Villa	2	0-1	144	162	172	191
VBO, VX1, VX2, VD1	Kind 5-11J.			11	11	17	17
VBO, VX1, VX2, VD1	Kinderermäßigung 2-4J.			-100%	-100%	-100%	-100%

A: 1.11.-20.12, 6.1.-31.3. B: 21.12.-5.1. C: 1.4.-31.7, 1.9.-31.10. D: 1.8.-31.8.

Frühbucher: Bei Buchung bis 90 Tage vor Anreise und Aufenthalt vom 1.4.-31.10. sparen Sie 15%
Vollpension (V): Bei Aufenthalt vom 1.11.-31.3. + EUR 47, bei Aufenthalt vom 1.4.-31.10. + EUR 64
Halbpension (H): Bei Aufenthalt vom 1.11.-31.3. + EUR 24, bei Aufenthalt vom 1.4.-31.10. + EUR 32
Mindestaufenthalt: 2 Nächte vom 28.12.-3.1. **An-/Abreise:** täglich

Hotelpreise pro Person/Nacht in EUR inkl. ÜF		Anf H Leistung LOP40108B					
		Erw.	Kinder	A	B	C	D
JB1F	Junior Suite	2	0	55	69	57	68
JB2F	Junior Suite with Plunge Pool	2	0	66	80	67	78
VB5F	Villa with Private Pool	2	0-1	91	106	94	105
VBMF	Villa with Ocean View	2	0-1	73	87	74	85
VBM, VB5	Kinderermäßigung 2-4J.			-100%	-100%	-100%	-100%
VBM, VB5	Kinderermäßigung 5-11J.			-100%	-100%	-100%	-100%

A: 1.11.-21.12, 6.1.-31.3. B: 22.12.-5.1. C: 1.4.-14.7, 16.8.-31.10. D: 15.7.-15.8.

Halbpension (H): + EUR 27 **Vollpension (V):** + EUR 50 **An-/Abreise:** täglich



Die Große Mauer. Terrakotta-Armeen. Die Verbotene Stadt. Der Yangzi, die Wüste Gobi und Jurtenlager in den weiten Steppen. Konfuzius und Laotse. Dazu Metropolen wie die einzigartige Handelsstadt Hongkong. Das Reich der Mitte bietet viele faszinierende Einblicke in seine Jahrtausende alte Geschichte.



ÜBERBLICK

Hauptstadt	Peking (China)
Flughäfen	Peking, Hongkong
Flugdauer	ca. 9–15 Stunden
Zeitdifferenz	China: MEZ +7 Std. Hongkong: MEZ +6 Std.

IHRE URLAUBSREGIONEN

China

Kein anderes asiatisches Land verfügt über so viel Weltkulturerbe wie China. Ein unvorstellbarer Reichtum an Tempeln und Palästen zeugt von der über 5.000-jährigen Kultur des Landes. Unvergleichlich sind auch die Naturschätze – sei es die Kegelbergwelt Guilins oder die Drei Schluchten des Yangzi.

Xi'an

Xi'an, einst goldene Hauptstadt, ist Chinas geschichtsträchtigste Stadt und verfügt über viele Sehenswürdigkeiten. Noch heute umsäumt eine eindrucksvolle, vorbildlich restaurierte Stadtmauer aus dem 14. Jahrhundert, mit mächtigen Stadttoren an allen vier Himmelsrichtungen, die Altstadt. Das berühmteste Museums Chinas findet man ca. 30 km östlich von Xi'an: die große Grabanlage der weltbekanntesten und einzigartigen Terrakotta-Armee.

Yangzi

Der Strom, der drittlängste der Erde, ist die Lebensader von China. Der Yangzi teilt das Reich der Mitte in Nord- und Südchina auf. Die Flusslandschaft ist insbesondere zwischen Chongqing und Yichang einzigartig. Die Schluchten haben auch nach der Fertigstellung des Yangzi-Staudammes nichts an Ihrer Einzigartigkeit und Größe verloren.

Guilin

Eine der schönsten Landschaften ganz Asiens, wenn nicht der ganzen Welt, bietet die Gegend um Guilin. Kegelkarstberge ragen wie Zuckerhüte aus dem Boden, durch die sich malerisch der Li-Fluss schlängelt. Eine Bootsfahrt durch diese bezaubernde Szenerie gehört zu den Höhepunkten einer China-Reise.

Shanghai

Ist wahrscheinlich die modernste Metropole Chinas und wird oft auch heimliche Hauptstadt genannt. Besonders reizvoll ist der Kontrast zwischen den alten Kolonialbauten am Prachtboulevard Bund und der atemberaubenden Skyline auf der anderen Flussseite, die mit der Hongkongs um die Gunst der Bewunderer buhlt.



Terrakotta-Armee



Yangzi



Shanghai



Hongkong



Hangzhou

Hongkong

Die Metropole am Südchinesischen Meer. Bis ins 19. Jahrhundert hinein ein kleines, unbedeutendes Fischerdorf am Südpfeil Chinas. Heute eine Weltstadt der Gegensätze, verschmolzen durch chinesische und westliche Kulturen. Als ehemalige britische Kronkolonie verbindet sie Ost und West und vereint Tradition und Moderne. Willkommen in der City of Life!

Diese fantastische Stadt wird auch als Tor nach Asien bezeichnet und hat wohl eine der spektakulärsten Skylines der Welt, die vom Hausberg (Victoria Peak) aus am besten bestaunt werden kann. Absolut lohnenswert ist auch eine Fahrt mit der rund 100 Jahre alten, doppelstöckigen Tram, deren Weg durch die Häuserschluchten Hongkong Islands führt.

Suzhou

Bekannt als Gartenstadt, wo man die chinesische Gartenbaukunst bestens bestaunen kann. Es gibt ein bekanntes chinesisches Sprichwort: shang you tiantan, xia you su hang = Oben gibt es den Himmel, unten gibt es Suzhou und Hangzhou. Die Stadt ist von zahlreichen Kanälen durchzogen und wird deshalb auch Venedig des Ostens genannt

Hangzhou

Die Hauptstadt der Provinz Zhejiang liegt idyllisch am berühmten Westsee mit schönen Uferpromenaden und Bogenbrücken und wurde seit jeher von Dichtern aller Epochen ihrer Schönheit und einzigartigen Lage am Westsee wegen gerühmt.

DESHALB DERTOUR

- Sie werden telefonisch von unserer chinesischen Partneragentur betreut. Einige Kollegen sprechen Deutsch.
- Bei unseren China-Gruppenreisen bieten wir viele garantierte Termine

TRANSFERS NACH WUNSCH

Mit DERTOUR beginnt die Entspannung schon bei der Anreise. Dazu gehört auch ein Transfer nach Maß – z. B. per Bus oder auch als Privattransfer. Falls Ihre gebuchte Reise keinen Transfer beinhaltet oder Sie eine höherwertige Transferleistung wünschen, finden Sie alle zubuchbaren Transfermöglichkeiten auf den Seiten 326–332 und bei der Hotel- oder Rundreisenbeschreibung auf www.informierender.de



z.B. vom 27.6. bis 8.7.
12 Tage / 11 Nächte ab Beijing/
bis Shanghai lt. Ausschreibung
pro Person bei 2 Erw.

€ 1.923

- Ihr ständiger Begleiter: UNESCO Welterbestätten (Beijing, Xian und Suzhou)
- Geruhsame Flusskreuzfahrt durch die grandiosen Schluchten des Yangzi
- Chinesische Gartenbaukunst in Suzhou
- East meets West par excellence: Shanghai



Terrakotta-Armee



Shanghai



Beijing, Himmelstempel

© Chinesisches Fremdenverkehrsamt

Perlen Chinas mit Yangzi

Einzigartige Naturwunder und unvergleichliche Kulturschätze, perfekte Gartenanlagen und Wasserdorfromantik, geschäftiges Stadt-Treiben und geruhssamer Kreuzfahrtgenuss – Sie haben Ihre perfekte China-Rundreise gefunden!

CLASSICS

- + Deutschsprachige Reiseleitung
- + Flughafentransfers inklusive
- + Top Preis/Leistung
- + Viele Mahlzeiten inklusive

1. Tag: Beijing

(Do) Empfang am Flughafen und Transfer in Ihr Hotel. Um 14 Uhr beginnt Ihre Rundreise ab Hotel mit einer ersten Erkundungstour: Sie besuchen den Sommerpalast mit dem größten und am besten erhaltenen Garten Chinas. Sie wandern am Kunming-See entlang und besuchen den reich verzierten Wandelgang. Die Parkanlage mit ihren Pavillons, Brücken und Pagoden ist ein wunderbarer Ort, Ihre Chinareise entspannt einzuleiten. Beim gemeinsamen Abendessen werden Sie sodann Ihre Mitreisenden näher kennen lernen und sich auf die bevorstehende Reise einstimmen. 3 Nächte im Dongfang Hotel. (A)

2. Tag: Beijing

(Fr) Sie beginnen den heutigen Reisetag mit einem Besuch der Großen Mauer, ebenso wie der Sommerpalast Weltkulturerbe und mit unglaublichen 20.000 km Länge sicher eines der beeindruckendsten Bauwerke der Welt, das China gegen Invasionen aus dem Norden schützen sollte. Sie werden ein Stück auf diesem monumentalen Bauwerk entlang wandern, um spektakuläre Ausblicke auf den „steinernen Drachen“ zu genießen. Nachmittags legen Sie eine Fotopause am Olympia-Gelände ein, um das „Vogelnest“ in Augenschein zu nehmen. (F, M)

3. Tag: Beijing

(Sa) Zuerst führen wir Sie heute zum Platz des Himmlischen Friedens. An der Nordseite steht das Tian'anmen, das Tor des Himmlischen Friedens, durch das Sie in den Kaiserpalast gelangen. Früher war der Bevölkerung der Zutritt verwehrt, daher der Name „Verbotene Stadt“. Heute können Sie durch die Anlage, die von der UNESCO zum Weltkulturerbe

ernannt wurde, streifen und zahlreiche Hallen, Höfe und Paläste erkunden. Nachmittags entführt Sie Ihr Reiseleiter in die Altstadtgassen. Hier, in den Hutongs, scheint das rastlose Treiben der Hauptstadt langsamer zu verlaufen und die Moderne hat noch kaum Einzug gehalten. (F, M)

4. Tag: Beijing – Xian

(So) Sie besuchen heute zunächst zum Himmelstempel, in dem die Kaiser der Qing- und Ming-Dynastien zweimal im Jahr für eine gute Ernte beteten. Die Halle des Ernteopfers strahlt hier eine perfekte Harmonie aus. Die Parkanlage des Tempels verfügt über einen sehr schönen Wandelgang, den die Bevölkerung der Hauptstadt nutzt, um zu tanzen, zu musizieren, Sport zu treiben oder Karten zu spielen. Anschließend heißt es Abschied nehmen von Beijing. Mit dem Schnellzug fahren Sie nach Xian, wo Sie am Abend ankommen werden. Die Schnellzüge in China sind modern und bequem, sodass Sie die Zugfahrt entspannt genießen. 2 Nächte im Grand Dynasty Culture Hotel. Ca. 1200 km/ca. 4,5 Std. Bahnfahrt (F, M)

5. Tag: Xian

(Mo) Nach dem Frühstück im Hotel besuchen Sie die weltberühmte Terrakotta-Armee. Mehrere tausend lebensgroße Pferde- und Kriegerfiguren sollten den Kaiser gegen Kriege im Jenseits beschützen. Jede Figur wurde mit individuellen Gesichtszügen gestaltet und repräsentiert so die unterschiedlichen Volksstämme Chinas. Am Nachmittag besichtigen Sie mit der Großen Wildganspagode das Wahrzeichen der Stadt. Sie wurde im Jahr 652 errichtet, um buddhistische Schriften aufzubewahren. Bei einem anschließenden Spaziergang durch die Altstadtgassen kommen Sie im islamischen Viertel an einem Basar vorbei, außerdem führen wir Sie zum Platz des Glocken- und des Trommelturmes (keine Besteigung). (F, M)



Yangzi, Kleine Schluchten



Suzhou

6. Tag: Xian – Chongqing

(Di) Gegen Mittag Bahnfahrt nach Chongqing. Nach der Ankunft am Nachmittag erfolgt der Transfer zum Hafen und die Einschiffung auf der MV Century Paragon. Abendessen an Bord. Abfahrt des Schiffes um 21:30 Uhr. 3 Nächte an Bord des Schiffes. Ca. 800 km/ca. 5 Std. Bahnfahrt (F, A)

7. Tag: Auf dem Yangzi

(Mi) Bei dem heutigen Landgang besuchen Sie die taoistische Tempelanlage in Fengdu. Die Stadt selbst ist in den Fluten des Stausees versunken, in ihrer höher gelegenen Tempelanlage, insgesamt 27 Tempel und Schreine, kann man viel über den chinesischen Volksglauben lernen. Danach Weiterfahrt auf dem Yangzi. Machen Sie es sich auf dem Aussichtsdeck bequem und genießen Sie die vorbeiziehenden Landschaftsbilder. (F, M, A)

8. Tag: Auf dem Yangzi

(Do) Die Qutang Schlucht, auch Blasebalgslucht genannt, ist mit 8 km die kürzeste, aber auch eindrucksvollste der 3 Engpässe. In der 40 km langen Zauber- oder Hexenschlucht „Wu Xia“ steigen Sie auf kleinere Schiffe um und unternehmen einen Ausflug auf einem der Nebenflüsse des Yangzi. Abends legt Ihr Schiff in Maoping westlich des Yangtse-Staudamms an. (F, M, A)

9. Tag: Maoping – Suzhou

(Fr) Nach dem Ausschiffen früh am Morgen geht es mit dem Bus zum Drei-Schluchten-Staudamm, wo Sie detaillierte Informationen zu diesem Jahrhundertbauwerk erhalten. Anschließend Transfer nach Yichang und Fahrt mit dem Schnellzug nach Suzhou. Ankunft am Abend. Eine Nacht im Overseas Chinese Hotel. Ca. 1100 km/ca. 7,5 Std. Bahnfahrt (F, M)

10. Tag: Suzhou – Shanghai

(Sa) Weithin bekannt ist Suzhou für seine Gartenbauarchitektur. Freuen Sie sich darauf, zwei dieser wunderschönen Gärten zu erkunden: den „Garten des Meisters der Netze“ und den „Garten des Verweilens“. Am Nachmittag geht es per Bus nach Shanghai. Unterwegs halten Sie in Tongli, einem kleinen sogenannten Wasserstädtchen. Schlendern Sie hier über uraltes Kopfsteinpflaster durch idyllische Gassen und über beschauliche Brücken. 2 Nächte im Golden Jade Sunshine Hotel. Ca. 120 km (F, M)

11. Tag: Shanghai

(So) Heute lernen Sie die Hauptsehenswürdigkeiten der Stadt kennen. Zunächst widmen Sie sich noch einmal der chinesischen Gartenbaukunst und besuchen den Yu-Garten, anschließend geht es in die Altstadt, wo farbenfrohe Schals, Tigerbalsam, Ginsengwurzeln, Winkekatzen und vieles mehr von Ihnen erworben werden wollen. Anschließend führen wir Sie zum Prachtboulevard Bund und in die Nanjing Road, wo Sie nach Lust und Laune shoppen können. (F, M)

12. Tag: Shanghai

(Mo) Zum Abschied erwartet Sie ein letztes Highlight: Sie fahren (bei passenden Flugzeiten) mit dem Transrapid zum Flughafen. Ende der Rundreise. (F)

Informationen zum Schiff:

Sie verbringen die Yangzi-Kreuzfahrt an Bord der MV Century Paragon. Das First-Class-Schiff bietet alle Annehmlichkeiten eines Luxushotels. Die Kabinen sind 28 qm groß, verfügen über einen Balkon und sind ausgestattet mit Bad oder Dusche/WC, Klimaanlage, Flachbild-TV, Telefon, Föhn, Safe und Minibar. Ein Lesezimmer mit Bibliothek, ein Internetcafé, ein Aussichtsdeck mit Liegestühlen, ein beheizter Innenpool sowie ein Bordprogramm runden das Angebot ab.

EINGESCHLOSSENE LEISTUNGEN

- Gruppenreise und Transfers lt. Reiseverlauf im klimatisierten Bus/Zug/Schiff
- Zugfahrten Beijing-Xi'an-Chongqing / Yichang-Suzhou in der 2. Klasse
- Transfers mit dem Transrapid an Tag 12 (nur bei passenden Flugzeiten)
- 8 Nächte in den genannten oder gleichwertigen Hotels der Mittelklasse bis gehobene Mittelklasse, 3 Nächte auf einem Flusskreuzfahrtschiff der First-Class (UG1X)
- 11x Frühstück (F), 9x Mittagessen (davon 1x Lunchpaket am 9. Tag) (M), 4x Abendessen (A)
- Lokaler Wein, lokales Bier, ausgewählte alkoholfreie Getränke zu den Mahlzeiten, Kaffee und Snacks während der Flusskreuzfahrt 6.-8. Tag
- Durchgehende, deutschsprechende Reiseleitung
- Trinkgelder für Gepäckträger und auf dem Yangzi-Schiff für Service-Personal
- Reiseführer

HINWEIS

- Mindestteilnehmerzahl: 10 Personen (siehe Punkt 7 AGB)
- Mindestalter: 2 Jahre
- Visum nicht inklusive
- Check-In im Hotel am Anreisetag ggf. erst ab 14 Uhr möglich (Start der Rundreise um 14 Uhr ab Hotel)

TERMINE

Donnerstags: 28.3., 11.4., 18.4., 25.4., 23.5., 27.6., 25.7., 8.8., 5.9., 19.9., 10.10., 17.10., 24.10.

Pro Person in EUR		Anf R Leistung PEK10152B		
12 Tage/11Nächte ab Beijing/bis Shanghai				
Unterbr		Bel	A	B
UG1X	Gruppenreise	2	1988	1923
		1	2781	2666

A: 111.-25.6., 4.9.-31.10. B: 26.6.-3.9.

Zusatznächte: Beijing: Dongfang Hotel: Anf H, Leistung PEK11143B (UG1F), Shanghai: Golden Jade Sunshine Hotel: Anf H, Leistung SHA10072B (UG1F)



z.B. vom 13.3. bis 31.3.
19 Tage/18 Nächte ab Beijing/
bis Hongkong It. Ausschreibung
pro Person bei 2 Erw.

€ 2.626

- UNESCO Welterbe in Beijing und Xian
- Kampfkunst im Shaolin-Kloster
- Kreuzfahrt auf Asiens längstem Strom
- Hangzhou's malerischer Westsee
- Die schönsten Skylines Asiens: Shanghai und Hongkong



MS Century Paragon



Sommerpalast Beijing



Shanghai

Die Zentren Chinas mit Yangzi

Hier unser Angebot für Kunden, die das großartige Reiseland China in annähernd drei Wochen ausführlich und umfassend kennenlernen möchten und dabei auf die Begleitung durch nur einen Reiseleiter vom Anfang (fast) bis zum Ende Wert legen,

CLASSICS

- + Deutschsprachige Reiseleitung
- + Flughafentransfers inklusive
- + Exklusiv für unsere Gäste
- + Viele Termine garantiert ab 2 Personen
- + Viele Mahlzeiten inklusive

1. Tag: Beijing

(Mi) Begrüßung am Flughafen, bei Ankunft bis 11 Uhr Transfer zum Hotel. Um ca. 14 Uhr Abfahrt zum Sommerpalast mit seinem bezaubernden kaiserlichen Garten, der als einer der schönsten Orte der Hauptstadt gilt. 3 Nächte im Dongfang Hotel. (A)

2. Tag: Beijing

(Do) Ihre Highlights heute: der Kaiserpalast und der Platz des Himmlischen Friedens. Der Kaiserpalast ist der größte und besterhaltendste Palastkomplex der Welt. Anschließend sehen Sie den Himmelstempel, in dem die Kaiser der Ming- und Qing-Dynastie Zeremonien veranstalteten, um den Himmel um eine reiche Ernte zu bitten. (F, M)

3. Tag: Beijing

(Fr) Heute geht es zur Großen Mauer. Bei einem Spaziergang auf dem „steinernen Drachen“ eröffnen sich Ihnen immer neue Ausblicke. Danach geht es zur Geisterallee, wo Tier- und Soldatenpaare die Seelenreinheit der Besucher prüfen, und zum Changling-Grab. Der letzte Programmpunkt ist ein Fotostopp am markanten Olympia-Stadion, dem „Vogelnest“. (F, M)

4. Tag: Beijing – Zhengzhou – Luoyang

(Sa) Nach dem Frühstück geht es per Hochgeschwindigkeitszug nach Zhengzhou. Sie besuchen das Kung Fu-Kloster Shaolin, das bekannt ist für die Kampfkunst seiner Mönche und als Heimat der chinesischen Kampfsportarten gilt. Danach Busfahrt nach Luoyang. Eine Nacht im New Friendship Hotel. Ca. 700 km/ca. 2,5 Std. Bahnfahrt. (F, M)

5. Tag: Luoyang – Xian

(So) Vormittags besichtigen Sie die beeindruckenden Longmen-Steingrotten. Die gemauerten Grotten und gemeißelten Figuren aus dem 5. und 7. Jh. sind ein einzigartiges Dokument buddhistischer Kunstfertigkeit und zu Recht UNESCO-Weltkulturerbe. Danach Zugfahrt nach Xian. 2 Nächte im Jianguo Hotel. Ca. 380 km/ca. 2 Std. Bahnfahrt (F, M)

6. Tag: Xian

(Mo) Heute machen Sie Bekanntschaft mit der Tönernen Armee von Xian, die der erste Kaiser Qin Shi Huangdi als Beigabe seiner unterirdischen Grabstätte erbauen ließ. Mehrere tausend, mit einer ungläublichen Liebe zum Detail erschaffenen Krieger wurden hier freigelegt. Im Anschluss Besichtigung der Großen Wildganspagode. (F, M)

7. Tag: Xian – Chongqing

(Di) Einen guten Überblick über die alte Kaiserstadt erhalten Sie bei einem Spaziergang auf der mingzeitlichen Stadtmauer. Auch sehen Sie die Altstadt. Zugfahrt nach Chongqing zur Einschiffung auf der MS Century Paragon. 3 Nächte an Bord des Kreuzfahrtschiffes. Ca. 750 km/ca. 5 Std. Bahnfahrt (F, A)

8. Tag: Auf dem Yangzi

(Mi) Die nächsten Tage stehen im Zeichen eines der größten Naturwunder Chinas. Während der ersten Etappe führt Ihr Landausflug Sie entweder nach Shibaozhai oder in die Geisterstadt Fengdu. (F, M, A)

9. Tag: Auf dem Yangzi

(Do) Sie fahren heute durch die östlichste der weltberühmten Schluchten, die Xiling Schlucht. In Maoping geht Ihr Schiff für die Nacht vor Anker. (F, M, A)

10. Tag: Maoping – Hangzhou

(Fr) Morgens Ausschiffung in Maoping. Mit dem Bus geht es zur Besichtigung des Drei-Schluchten-Staudamms. Überzeugen Sie sich von den



Longmen Grotten



Zhengzhou, Shaolin Kloster

gigantischen Ausmaßen dieses kontroversen Bauwerkes, das 185m hoch und 2309 m lang ist. Der 660km lange Stausee überflutete 13 Städte, ca. 1,3 Millionen Menschen wurden umgesiedelt. Anschließend geht es per Bus weiter nach Yichang, wo sich der Flug nach Hangzhou (ca. 2 Std.) anschließt. 2 Nächte im Best Western Meiyuan. (F, M)

11. Tag: Hangzhou

(Sa) Heute besichtigen Sie das Lingyin-Kloster. Es zählt zu den größten und wohlhabendsten Klöstern Chinas. Der Weg zum Tempel führt an 380 Steinreliefs und Skulpturen vorbei. Dann unternehmen Sie eine Bootsfahrt auf dem indylischen Westsee, der ein beliebtes Motiv der chinesischen Landschaftsmalerei und Poesie ist. Anschließend besuchen Sie eine Teeplantage, Sie erfahren Interessantes über das Nationalgetränk der Chinesen und haben Gelegenheit, ein Souvenir – sei es grüner Tee oder Teeblumen – zu kaufen. (F, M)

12. Tag: Hangzhou – Shanghai

(So) Am Vormittag fahren Sie mit dem Zug nach Shanghai. Willkommen in der quirligen Weltmetropole! Sie besuchen die historische Seite der Stadt und beginnen mit einem Spaziergang durch den Yu-Garten, der jeden Fotografen durch seine Tore, Brücken und Felsformationen mit immer neuen Perspektiven erfreut. Anschließend bummeln Sie durch die Altstadt. 2 Nächte im Ocean Hotel. Ca. 200 km/ca. 1,5 Std. Bahnfahrt (F, M)

13. Tag: Shanghai

(Mo) Heute geht es zunächst zum Jadebuddha-Tempel mit seinen zwei Buddhafiguren aus reiner Jade, anschließend unternehmen Sie einen Spaziergang auf dem Volksplatz und besuchen die von zahlreichen Bauten aus der Kolonialzeit gesäumte Uferpromenade Bund. Außerdem steht eine Hafenrundfahrt (ca. 1 Std.) auf dem Programm. (F, M)

14. Tag: Shanghai – Yangshuo

(Di) Vormittags besuchen Sie die Moganshan Lu, ein Künstlerviertel mit zahlreichen Galerien. Hier gewinnen Sie einen Einblick in die junge Kulturszene Shanghais. Danach geht es zur Nanjing Road, wo Sie nochmals in den Großstadttubel eintauchen. Gegen Mittag erfolgt der Transfer zum Flughafen mit dem Transrapid. Flug nach Guilin (ca. 3 Std.) und anschließende Weiterfahrt nach Yangshuo. 2 Nächte im New Century Hotel (F, M)

15. Tag: Yangshuo

(Mi) Die malerischen Karstberge der Region um Guilin zählen zu den schönsten Landschaften unseres Planeten. Sie unternehmen heute eine gemütliche Radtour in die Umgebung von Yangshuo sowie eine Floßfahrt auf dem Yulong River, um die einzigartige Landschaft vom Wasser aus zu erleben. (F, M)

16. Tag: Yangshuo – Guilin

(Do) Busfahrt nach Guilin. Hier besteigen Sie den Fubo-Berg und lassen den Blick über die fantastische Kegelbergwelt schweifen. Außerdem besuchen Sie die Schilfrohrflötenhöhle, wo Stalaktiten und Stalagmiten von bunten Lichtern angestrahlt werden und eine bezaubernde Stimmung erzeugen. Eine Nacht im Days Hotel Ca. 60 km (F, M)

17. Tag: Guilin – Guangzhou

(Fr) Sie verlassen diesen einzigartigen Landstrich und fahren mit dem Zug nach Guangzhou. Am Nachmittag besuchen Sie das Grab des Nanyue Königs. Eine Nacht im Ocean Hotel. Ca. 500 km/ca. 2,5 Std. Bahnfahrt (F, M)

18. Tag: Guangzhou – Hongkong

(Sa) Sie besuchen den Ahnentempel der Familie Chen, eine weitere Hauptsehenswürdigkeit der Stadt und können im Anschluss durch die Fußgängerzone bummeln. Per Luftkissenboot (ca. 2 Std.) erreichen Sie mit Hongkong Ihr letztes Etappenziel dieser Reise. Eine Nacht im Metropark Hotel Kowloon. (F, M)

19. Tag: Hongkong

(So) Je nach individuell gebuchtem Flug erfolgt der Transfer zum Flughafen. Ende einer unvergesslichen Rundreise zu den Schätzen eines der atemberaubendsten Länder der Erde. (F)

Informationen zum Schiff

Sie verbringen die Yangzi-Kreuzfahrt an Bord der MV Century Paragon. Das First-Class-Schiff verfügt über 196 Kabinen für bis zu 396 Passagiere. Die Kabinen sind 28 qm groß und verfügen über einen Balkon. Weitere Ausstattung; Lesezimmer mit Bibliothek, Internetcafé, Aussichtsdeck, beheizter Innenpool.

INGESCHLOSSENE LEISTUNGEN

- Gruppenreise und Transfers lt. Reiseverlauf im klimatisierten Reisebus/Flugzeug/Zug/Schiff

- Inlandsflüge mit nationalen Fluggesellschaften inklusive Gebühren lt. Reiseverlauf in der Economy Class
- Zugfahrten in der 2. Klasse
- 15 Nächte in den genannten oder gleichwertigen Hotels der Mittelklasse bis gehobenen Mittelklasse, 3 Nächte auf einem First-Class Flussschiff (UG1X)
- 18x Frühstück (F), 16x Mittagessen (M), 4x Abendessen (A)
- Transfer mit dem Transrapid an Tag 14
- Durchgehende, deutschsprachige Reiseleitung während der Rundreise von Beijing bis Guangzhou, in Hongkong örtliche, deutschsprachige Reiseleitung am 18. Tag
- Reiseführer

HINWEIS

- Mindestteilnehmerzahl: 2* bzw. 10 Personen (*siehe Termine) (siehe Punkt 7 AGB)
- Mindestalter: 2 Jahre
- Gepäckbegrenzung: max. 20 Kilo pro Person
- Visum nicht inklusive
- Bei Ankunft bis 11 Uhr am Flughafen Beijing, Transfer zum Hotel, Rundreisebeginn: 14 Uhr ab Hotel
- Von der Reederei erhobene Service-Pauschale nicht inklusive (derzeit ca. RMB 200 pro Person, Belastung auf das Bordkonto zu Beginn der Yangzi-Kreuzfahrt)

TERMINE

Mittwochs: 13.3., 27.3., 17.4., 8.5., 22.5.* , 3.7., 24.7.* , 14.8., 4.9.* , 11.9., 9.10.* , 23.10.

*Garantierte Durchführung ab 2 Personen

Pro Person in EUR		Anf R Leistung PEK500018					
19 Tage/18 Nächte ab Beijing/bis Hongkong		Bel	A	B	C	D	E
Unterbr	Gruppenreise	2	2626	2782	2758	2654	2851
		1	3584	3865	3816	3629	4003

A: 111.-26.3. B: 27.3.-16.4., 23.10.-31.10. C: 17.4.-2.7., 4.9.-8.10. D: 3.7.-3.9. E: 9.10.-22.10.

Kind: 2-11 J. (im Zusatzbett)

Zusatznächte: Beijing: Dongfang Hotel: Anf H, Leistung PEK1143B (UG1F), Hongkong: Metropark Kowloon: Anf H, Leistung HKG10008B (UG1F).

Hinweis: Preisabschläge im Zeitraum 17.4.-2.7.



z.B. vom 17.3. bis 20.3.
14 Tage/13 Nächte ab Beijing/
bis Shanghai lt. Ausschreibung
pro Person bei 2 Erw.

€ 2.478

- UNESCO Welterbe auf Schritt und Tritt in Beijing und Xian
- Chinas schönste Landschaften: Yangzi & Li
- Peking-Ente-Essen und Teigtaschen
- Zurück in die Kaiserzeit: Besuch des Wasserstädtchens Zhujiajiao



Beijing, Sommerpalast



Xian, Terrakotta-Armee



Große Mauer

China mit Komfort und Genuss

Ebenso komfortabel wie genussvoll erkunden Sie die kulturhistorischen und landschaftlichen Highlights Chinas. Sie wohnen in hochklassigen Hotels, reisen im Zug in der 1. Klasse sowie auf einem First-Class-Schiff und genießen zahlreiche Extras.

PREMIUM

Wohlfühlgruppe

- + Deutschsprachige Reiseleitung
- + Flughafentransfers inklusive
- + Garantierte Durchführung ab 2 Personen
- + Viele Mahlzeiten inklusive

1. Tag: Beijing

(So) Ankunft in Beijing. Herzlich Willkommen in der Hauptstadt Chinas! Bei Ankunft am Flughafen bis 11 Uhr erfolgt der Transfer zum Hotel. Um ca. 14 Uhr beginnt Ihr Programm. Sie besuchen den Sommerpalast. Schlendern Sie hier durch den Wandelgang, dessen Dach von 8.000 historischen und mythologischen Bildern und Landschaftsszenen geschmückt wird. 3 Nächte im Grand Millennium Hotel. (A)

2. Tag: Beijing

(Mo) Der heutige Tag ist ein absolutes Highlight einer jeden China-Reise: Sie unternehmen einen Ausflug zur Chinesischen Mauer. Der Aufstieg ist zwar teilweise steil, jedoch sind die Ausblicke auf den imposanten „steinernen Drachen“, wie er sich über die hügelige Landschaft windet, einzigartig. Danach führen wir Sie zu den Ming-Gräbern, von denen Sie das Changling-Grab besichtigen. Aber Vorsicht: Der Grabweg wird gesäumt von steinernen Soldaten- und Tierfiguren, die die Seelenreinheit der Besucher prüfen. Wieder zurück in Beijing machen Sie bei einem Fotostopp am Olympia-Stadion einen Exkurs in die Moderne: Sie sehen das „Vogelnešt“. (F, M)

3. Tag: Beijing

(Di) Sie starten den Tag mit einem Bummel über den Platz des Himmlischen Friedens. Durch das Mittagstor betreten Sie den Kaiserpalast mit seinen zahllosen Hallen und Palästen wie z.B. die Halle der Literarischen Blüte oder der Palast des Immerwährenden Friedens. Anschließend besuchen Sie den Himmelstempel, in dem die Kaiser der Ming- und Qing-Dynastien alljährlich für eine gute Ernte beteten. Die Parkanlage des Tempels wird von den Bewohnern der Hauptstadt

genutzt, um Tai Chi oder Fächertanz zu üben, zu musizieren oder Brettspiele zu spielen. Zum Abschluss des Tages laden wir Sie zu einem traditionellen Peking-Ente-Essen ein. (F, A)

4. Tag: Beijing – Xian

(Mi) Transfer zum Bahnhof und Zugfahrt in der 1. Klasse nach Xian. Nach Ihrer Ankunft geht es am Nachmittag zur Kleinen Wildganspagode, wo sich auch das Xian-Museum befindet. Anschließend spazieren Sie entlang am Fuß der alten Stadtmauer und erleben die Einwohner der Stadt bei ihren Freizeitaktivitäten wie z.B. Karten spielen, Musizieren, Kalligrafie-Übungen oder Tai Chi. Zum Abschluss führt Sie Ihr Spaziergang durch die Altstadt zum Platz des Glocken- und des Trommelturmes (keine Besteigung). 2 Nächte im Grand Noble Hotel. Ca. 1200 km/ ca. 6 Std. Bahnfahrt (F, A)

5. Tag: Xian

(Do) Sie lernen ein weiteres UNESCO-Weltkulturerbe kennen: die weltberühmte Terrakotta-Armee des Kaisers Qin Shi Huangdi. Bisher wurden tausende lebensgroße und mit außerordentlicher Liebe zum Detail gestaltete Figuren freigelegt. Anschließend Rückfahrt nach Xian, wo Sie einige Stunden Freizeit haben, bevor wir am Abend zu einem Maultaschen-Spezialitäten-Essen einladen. Die Teigtaschen „Jiaozi“ sind mit verschiedenen schmackhaften Zutaten gefüllt. (F, A)

6. Tag: Xian – Guilin

(Fr) Sie fliegen nach Guilin, das eine unvergleichliche Naturkulisse für Sie bereithält. Ihre erste Erkundung führt Sie nach Chuanshan Yan, wo Sie eine Tropfsteinhöhle besichtigen. Am Abend entspannen Sie bei einer Fußreflexzonenmassage. 2 Nächte im Sheraton Hotel. (F, A)



Shanghai



Guilin

8. Tag: Guilin

(Sa) Busfahrt nach Yangshuo, wo Sie eine gemütliche Fahrt mit einem Bambusfloß durch die bizarren Karstberge unternehmen. Zurück in Yangshuo bleibt Zeit, durch die Straßen zu bummeln. Rückfahrt nach Guilin. (F, M)

8. Tag: Guilin – Chongqing

(So) Mit dem Schnellzug fahren Sie, erneut in der 1. Klasse, von Guilin nach Chongqing, wo Sie eine Stadtrundfahrt unternehmen, die Sie auch zum Eling Park führt. Dann gehen Sie an Bord der eleganten MV Century Glory. Abfahrt ist am Abend. 3 Nächte an Bord. Ca. 800 km/ca. 5 Std. Bahnfahrt (F, A)

9. Tag: Auf dem Yangzi

(Mo) Der heutige Landausflug führt Sie nach Shibaozhai, wo Sie die angeblich ohne Verwendung eines einzigen Nagels errichtete rote Holzpagode sehen. Sie liegt auf einem Felshügel, von dem Sie einen schönen Blick auf den Yangzi haben. Anschließend setzen Sie die Fahrt an Bord der MV Century Glory fort. (F, M, A)

10. Tag: Auf dem Yangzi

(Di) Sie fahren durch die Großen Schluchten. Zunächst passieren Sie die Qutang Schlucht, mit 8 km der kleinste, aber auch eindrucksvollste der berühmten Engpässe. Danach fährt Ihr Schiff in die Hexenschlucht „Wu Xia“ ein. Hier steigen Sie auf kleinere Boote um und unternehmen einen Ausflug in einen Seitenarm des Yangzi. Schließlich erreicht Ihr Schiff das westlich des Staudamms gelegenen Maoping, wo Sie für die Nacht anlegen. (F, M, A)

11. Tag: Maoping – Shanghai

(Mi) Nach dem Ausschiffen geht es zum Dreischluchten-Staudamm, wo Sie detaillierte Informationen zu diesem Jahrhundertbauwerk erhalten. Anschließend Transfer nach Yichang und 1. Klasse Zugfahrt nach Shanghai. 3 Nächte im Jinjiang Tower Hotel. Ca. 1.150 km/ca. 7,5 Std. Bahnfahrt (F, M)

12. Tag: Shanghai

(Do) Sie unternehmen einen Spaziergang durch den Yu-Garten. Anschließend haben Sie Zeit, durch die angrenzende Altstadt zu bummeln. Im Stadtteil Pudong mit seinen gigantischen Wolkenkratzern erfolgt dann die Auffahrt auf den Jin Mao Tower. Vom Aussichtsdock im 88. Stock genießen Sie die Aussicht auf die pulsierende Stadt. Schließlich

führen wir Sie zum Prachtboulevard Bund sowie in die Einkaufsstraße Nanjing Road. (F, M)

13. Tag: Shanghai

(Fr) Am Vormittag unternehmen Sie einen Ausflug nach Zhujiajiao. Fernab des wuseligen Großstadtrubels können Sie in diesem idyllischen Wasserörtchen über uraltes Kopfsteinpflaster, durch enge Gassen und über zahlreiche steinerne Brücken streifen. Nachmittag zur freien Verfügung. (F, M)

14. Tag: Shanghai

(Sa) Bei passenden Abflugzeiten Transfer zum Flughafen mit dem Transrapid, ansonsten per Bus. (F)

Informationen zum Schiff

Sie verbringen die Yangzi-Kreuzfahrt an Bord der MV Century Glory. Das First-Class-Schiff bietet alle Annehmlichkeiten eines Luxushotels. Die Kabinen sind 26 qm groß, verfügen über einen Balkon und sind ausgestattet mit Bad oder Dusche/WC, Klimaanlage, TV, Telefon, Safe und Minibar. Ein Lesezimmer mit Bibliothek, ein Internetcafé, ein Aussichtsdeck mit Liegestühlen sowie ein Bordprogramm runden das Angebot ab.

INGESCHLOSSENE LEISTUNGEN

- Gruppenreise und Transfers lt. Reiseverlauf im klimatisierten Bus/Zug/Flugzeug/Schiff
- Inlandsflug mit nationalen Fluggesellschaften inklusive Gebühren in der Economy-Class lt. Reiseverlauf
- Zugfahrten (Peking-Xian/Guilin-Chongqing/Yichang-Shanghai) in der 1. Klasse
- 10 Nächte in den genannten oder gleichwertigen Hotels der gehobenen Mittelklasse bis First-Class, 3 Nächte auf einem First-Class Schiff (UG1X)
- 13x Frühstück (F), 7x Mittagessen (M), 8x Abendessen (A)
- Durchgehende, deutschsprachige Reiseleitung
- Viele Extras inklusive: Spezialitätenessen (Peking-Ente, Teigtaschen), Fussreflexzonenmassage, Auffahrt auf den Jinmao Tower in Shanghai
- Eintrittsgelder und Besichtigungen lt. Reiseverlauf
- In Shanghai Transfer mit dem Transrapid (bei passender Abflugzeit)
- Trinkgelder Gepäckträger/Servicepersonal auf dem Yangzi
- Reiseleiter

HINWEIS

- Mindestteilnehmerzahl: 2* bzw. 10 Personen (*siehe Termine)
- (siehe Punkt 7 AGB)
- Maximalteilnehmerzahl: 18 Personen
- Mindestalter: 2 Jahre
- Visum nicht inklusive
- Gepäckbegrenzung: max. 20 Kilo pro Person
- Bei Ankunft bis 11 Uhr morgens am Flughafen Beijing erfolgt der Transfer zum Hotel. (Start der Rundreise ca. 14 Uhr ab Hotel)
- Je nach Zeit und Wasserstand werden während der Yangzi-Kreuzfahrt weitere Landausflüge (gegen Gebühr) angeboten.

TERMINE

Sonntags: 17.3., 31.3., 14.4., 12.5.*, 2.6., 28.7.*, 18.8., 1.9.*, 15.9., 13.10.*, 27.10.

*Garantierte Durchführung ab 2 Personen

Pro Person in EUR		Anf R Leistung PEK99057B			
14 Tage/13 Nächte ab Beijing/bis Shanghai					
Unterbr.		Bel	A	B	C
UG1X	Gruppenreise	2	2478	2564	2512
		1	3484	3642	3553

A: 111.-30.3., 2.6.-31.8. B: 31.3.-1.6., 1.9.-26.10. C: 27.10.-31.10.

Kind: 2-11 J. (im Zusatzbett)
Zusatznächte: Beijing: Grand Millennium Hotel: Anf H, Leistung PEK98041B (US1F). Shanghai: Jinjiang Tower Hotel: Anf H, Leistung SHA10003B (UD1F)



z.B. vom 20.7. bis 3.8.
15 Tage/14 Nächte ab Beijing/
bis Shanghai lt. Ausschreibung
pro Person bei 2 Erw.

€ 2.533

- UNESCO-Weltkulturerbe auf Schritt und Tritt: Große Mauer, Verbotene Stadt, Terrakottaarmee & Longmen Grotten
- Wiege des Kungfu im Shaolin-Kloster
- Dramatische Yangzi-Flusslandschaften
- Zuckerhut-Berge entlang des Li-Flusses



Peking, Verbotene Stadt

China Kaleidoskop

Ein spannendes Kaleidoskop aus grandioser Geschichte Beijings, monumentaler Größe der Chinesischen Mauer, sensationeller Terrakotta-Armee, imposanten buddhistischen Skulpturen, kampfstarken Mönchen und einer bezaubernden Flusslandschaft.

- + Deutschsprachige Reiseleitung
- + Flughafentransfers inklusive
- + Viele Mahlzeiten inklusive

1. Tag: Beijing

(Sa) Bei Ankunft bis 11 Uhr morgens am Flughafen Beijing erfolgt der Transfer zum Hotel. Um 14 Uhr beginnt Ihr Rundreise ab Hotel mit der Fahrt zum Sommerpalast, eine der wichtigsten Sehenswürdigkeiten der Hauptstadt und UNESCO-Weltkulturerbe. Die Parkanlage mit ihren Pavillons, Brücken, Pagoden und Wandelgängen ist ein idealer Ort, Ihre Chinareise entspannt einzuleiten. 3 Nächte im Xiyuan Hotel.

2. Tag: Beijing

(So) Heute geht Ihre Fahrt zur Großen Mauer, ebenfalls Weltkulturerbe und mit unglaublichen 20.000km Länge sicher eines der beeindruckendsten Bauwerke der Welt, das China gegen Invasionen aus dem Norden schützen sollte. Nachmittags erreichen Sie das Tal, in dem 13 Kaiser der Ming-Dynastie begraben liegen. Hier werden Sie einen Spaziergang auf dem 900 m langen Seelenweg unternehmen, der von steinernen Tier- und Menschenfiguren gesäumt wird. Im Anschluss fahren Sie zurück nach Beijing, wo Sie einen kurzen Stopp am Olympia-Gelände einlegen, um das markante „Vogelnest“ zu fotografieren. (F, M)

3. Tag: Beijing

(Mo) Heute steht das historische Zentrum von Beijing auf dem Programm. Zunächst erkunden Sie den Platz des Himmlichen Friedens. Von hier aus betreten Sie durch das Mittagstor die Verbotene Stadt und besichtigen den Kaiserpalast, das besterhaltendste Meisterwerk der chinesischen Architektur der Ming-Dynastie. Nach dem Kaiserpalast steht der Himmelstempel auf Ihrem Programm. Die Tempelanlage mit ihrer eindrucksvollen Halle des Erntegebets ist ein Wahrzeichen von Beijing. (F, M)

4. Tag: Beijing – Xian

(Di) Transfer zum Bahnhof und Zugfahrt nach Xian. Nach Ankunft in Xian besichtigen Sie die Große Moschee, deren Erscheinungsbild einem chinesischen Tempel ähnelt. An der alten Stadtmauer der Stadt haben Sie Gelegenheit, mit Einheimischen in Kontakt zu kommen, die die kleinen Parks für ihre Freizeitaktivitäten (Karten spielen, Musizieren, Kalligrafie-Übungen oder Tai Chi) nutzen. Ein entspannter Bummel durch die Altstadtgassen steht ebenfalls auf dem Programm. 2 Nächte im Grand Dynasty Culture Hotel. Ca.1200 km/ca. 6 Std. Bahnfahrt (F)

5. Tag: Xian

(Mi) Heute erwartet Sie ein Höhepunkt Ihrer Rundreise: Sie besichtigen die einzigartige Ausgrabungsstätte der Terrakotta-Armee, die zufällig von Bauern beim Ausheben eines neuen Brunnens entdeckt wurde. Es erwarten Sie mehrere tausend lebensgroße Soldaten sowie Pferde und Streitwagen aus Ton. Anschließend besuchen Sie die Große Wildganspagode (ohne Besteigung), das Wahrzeichen der Stadt. (F, M)

6. Tag: Xian – Luoyang

(Do) Transfer zum Bahnhof und Fahrt in die alte Kaiserstadt Luoyang. Am Nachmittag besuchen Sie die seit dem Jahr 2000 zum Weltkulturerbe der UNESCO zählenden Longmen Grotten mit ihren beeindruckenden Buddhafiguren (über 100.000 Figuren zwischen 2cm und 17m hoch!), Pagoden und Steinskulpturen. Eine Nacht im New Friendship Hotel. Ca. 380 km/ca. 1,5 Std. Bahnfahrt (F, M)



Luoyang



Große Mauer



Zhengzhou, Shaolin-Kloster



Guilin

7. Tag: Luoyang – Yichang

(Fr) Am heutigen Vormittag steht die Besichtigung des weltberühmten Shaolin-Klosters auf dem Programm, von wo sowohl der Zen-Buddhismus als auch die Kampfkunst des Shaolin-Kung Fu ihren Ursprung nahmen. Die Mönche entwickelten in der „Wiege des Kung Fu“, das heute durch zahlreiche Filme bekannte Shaolin Boxen als Ausgleich für die bewegungslose Meditation. Anschließend Fahrt nach Zhengzhou, dann weiter mit dem Zug nach Yichang und schließlich Transfer zur Anlegestelle am Yangzi-Staudamm, wo Sie sich gegen 22 Uhr auf der MV CENTURY Paragon einschiffen. Abendessen unterwegs in einem lokalen Restaurant. 4 Nächte an Bord des Schiffes. Ca. 700 km/ca. 4 Std. Bahnfahrt (F, M, A)

8. Tag: Auf dem Yangzi

(Sa) Sie unternehmen heute zunächst einen Ausflug zu Chinas Jahrhundertbauwerk, dem Yangzi-Staudamm, der nach 17-jähriger Bauzeit im Jahre 2009 endgültig fertiggestellt wurde. Nach der Besichtigung kehren Sie zurück an Bord und es heißt: „Leinen los!“. Die erste Etappe Ihrer Schifffahrt geht heute durch die Xiling-Schlucht. (F, M, A)

9. Tag: Auf dem Yangzi

(So) Bei einer Bootsfahrt auf einem malerischen Nebenfluss erleben Sie heute eindrucksvolle Uferlandschaften. Der Nebenfluss ist zu klein für die Kreuzfahrtschiffe und Frachter, daher erwartet Sie eine nahezu unberührt erscheinende Natur. Im Anschluss Rückkehr an Bord und Weiterfahrt durch die Hexen- und Qutang-Schlucht. Machen Sie es sich in Ihrer Kabine bequem oder gesellen Sie sich zu den Mitreisenden auf das Aussichtsdeck. (F, M, A)

10. Tag: Auf dem Yangzi

(Mo) Nach einer geruhreichen Nacht besichtigen Sie bei einem Landgang die taoistische Tempelanlage in Fengdu. Die Stadt selbst ist in den Fluten des Stausees versunken. In ihrer höher gelegenen Tempelanlage mit insgesamt 27 Tempeln und Schreinen kann man viel über den chinesischen Volksglauben lernen. (F, M, A)

11. Tag: Chongqing – Guilin

(Di) Nach der Ausschiffung in Chongqing unternehmen Sie heute zunächst einen entspannten Rundgang durch die Altstadt von Chongqing, der mit einer Fläche von der Größe Österreichs und 32 Millionen Einwohnern größten Stadt der Welt. Anschließend geht es mit dem Zug nach Guilin. 2 Nächte im Park Jasper Hotel. Ca. 800km/ca. 5 Std. Bahnfahrt (F, M)

12. Tag: Guilin

(Mi) Höhepunkt jedes Aufenthaltes in Guilin ist eine Flussfahrt auf dem Li-Fluss nach Yangshuo. Der Fluss schlängelt sich durch eine überwältigende Märchenlandschaft. Nach Ankunft in Yangshuo haben Sie Gelegenheit, über die Marktstraße zu bummeln. Am Nachmittag erfolgt die Busfahrt zurück nach Guilin. Ca. 80 km (F, M)

13. Tag: Guilin – Shanghai

(Do) Sie erkunden heute zunächst die Schilfrohflöten-Höhle. Die mit bunten Lichtern angestrahlten Stalagmiten und Stalaktiten hier erzeugen eine stimmungsvolle Atmosphäre. Anschließend erleben Sie vom Fubo-Berg aus einen fantastischen Blick auf Guilin mit seiner einzigartigen Karstlandschaft. Am Nachmittag fliegen Sie von Guilin nach Shanghai. 2 Nächte im Golden Jade Sunshine Hotel. (F)

14. Tag: Shanghai

(Fr) Am Vormittag erkunden Sie die Altstadt mit dem Yu-Garten, ein großartiges Beispiel chinesischer Gartenbaukunst. Am Nachmittag spazieren Sie über die berühmte Uferpromenade Bund mit ihren beeindruckenden Gebäuden aus der Kolonialzeit. Natürlich haben Sie auch Zeit, auf der Nanjing Road zu bummeln, wo riesige Einkaufstempel zum Stöbern und Shoppen einladen. (F, M)

15. Tag: Shanghai

(Sa) Transfer zum Flughafen oder Beginn Ihres Anschlussaufenthaltes. (F)

Informationen zum Schiff

Sie verbringen die Yangzi-Kreuzfahrt an Bord der MV Century Paragon. Das First-Class-Schiff bietet alle Annehmlichkeiten eines Luxushotels. Die Kabinen sind 28 qm groß, verfügen über einen Balkon und sind ausgestattet mit Bad oder Dusche/WC, Klimaanlage, Flachbild-TV, Telefon, Föhn, Safe und Minibar. Ein Lesezimmer mit Bibliothek, ein Internetcafé, ein Aussichtsdeck mit Liegestühlen, ein beheizter Innenpool sowie ein Bordprogramm runden das Angebot ab.

EINGESCHLOSSENE LEISTUNGEN

- Gruppenreise und Transfers im klimatisierten Bus/Zug/Schiff lt. Reiseverlauf
- Inlandsflug mit nationaler Fluggesellschaft inklusive Gebühren in der Economy Class
- Zugfahrten mit einem Express-Zug in der 2. Klasse
- 10 Nächte in den genannten oder gleichwertigen Hotels der gehobenen Mittelklasse, 4 Nächte auf einem First-Class Flusskreuzfahrtschiff (UG1X)
- 14x Frühstück (F), 11x Mittagessen (M), 4x Abendessen (A)
- Lokaler Wein, lokales Bier, ausgewählte alkoholfreie Getränke zu den Mahlzeiten während der Flusskreuzfahrt 8.-10. Tag
- Durchgehende, deutschsprachige Reiseleitung
- Trinkgelder für Gepäckträger und Servicepersonal auf dem Schiff
- Reiseführer

HINWEIS

- Mindestteilnehmerzahl: 10 Personen (siehe Punkt 7 AGB)
- Mindestalter: 2 Jahre
- Visum nicht inklusive
- Gepäckbegrenzung: max. 20 Kilo pro Person
- Bei Ankunft bis 11 Uhr morgens am Flughafen Beijing erfolgt der Transfer zum Hotel (Start der Rundreise um 14 Uhr ab Hotel)
- Check-In im Hotel am Anreisetag ggf. erst ab 14 Uhr möglich

TERMINE

Samstags: 23.3., 6.4., 27.4., 18.5., 20.7., 10.8., 7.9., 14.9., 12.10.

Pro Person in EUR		Anf R Leistung PEK99058B		
15 Tage/14 Nächte ab Beijing/bis Shanghai				
Unterbr		Bel	A	B C
UG1X	Gruppenreise	2	2545	2622 2533
		1	3372	3511 3349

A: 111.-5.4. B: 6.4.-19.7., 7.9.-31.10. C: 20.7.-6.9.
Kind: 2-11 J. (im Zusatzbett)
Zusatznächte: Beijing: Xiyuan Hotel: Anf H, Leistung PEK98002B (UG1F). Shanghai: Golden Jade Sunshine Hotel: Anf H, Leistung SHA10072B (UG1F)



Verbotene Stadt



z.B. vom 17.3. bis 24.3.
8 Tage/7 Nächte ab Beijing/
bis Shanghai It. Ausschreibung
pro Person bei 2 Erw.

€ 726

- China per Bahn entdecken!
- Grandioses UNESCO Weltkulturerbe in Beijing und Xian
- Spektakulär: Shanghais Wolkenkratzer

Kulturhighlights im Reich der Mitte

Diese Reise verschafft Ihnen einen ausgezeichneten Überblick über die klassischen Sehenswürdigkeiten in Beijing, Xian und Shanghai und schließt einen Abstecher in das Wasserdorf Zhujiajiao ein.

CLASSICS

- + Garantierte Durchführung
- + Deutschsprechende Reiseleitung
- + Flughafentransfers inklusive
- + Viele Mahlzeiten inklusive

1. Tag: Beijing

(So) Ankunft und Transfer zum Hotel. 2 Nächte im King Parkview Hotel.

2. Tag: Beijing

(Mo) Ein Aufenthalt in China ist nicht perfekt ohne einen Besuch der Großen Mauer. Heute haben Sie die Gelegenheit, auf dem „steinernen Drachen“ entlangzuwandern. Auch wenn der Aufstieg stellenweise sehr steil ist, die Anstrengung lohnt sich! Nach dem Mittagessen besuchen Sie eine Süßwasserperlenzucht und anschließend den Sommerpalast. Er gilt als der am besten erhaltene kaiserliche Garten der Welt und ist der größte seiner Art in China. Die Bogenbrücken, hübschen Promenaden und Wandelgänge führen Sie durch ständig wechselnde, malerische Aussichten. (F, M)

3. Tag: Beijing – Xian

(Di) Heute lernen Sie die Hauptsehenswürdigkeiten von Beijing kennen. Sie erkunden den Platz des Himmlischen Friedens, den größten befestigten Platz der Welt. Über das Mittagstor betreten Sie die Verbotene Stadt und besichtigen den überwältigenden Kaiserpalast mit seinen eleganten Toren, Palästen und Pavillons. Weiter geht es zum Himmelstempel. Nicht nur die Halle der Erntebete wird Sie begeistern, sondern auch der wunderschöne Wandelgang. Am Abend Transfer zum Bahnhof und Nachtzugfahrt nach Xian. Ca. 1200 km/ca. 11 Std. Bahnfahrt (F, A)

4. Tag: Xian

(Mi) Nach der Ankunft erfolgt der Transfer zum Hotel, wo Sie sich bei einem Frühstück für den Tag stärken werden. Ein ganz besonderes Highlight

steht heute auf dem Programm: Wir führen Sie zur Terrakotta-Armee. Mehrere tausend tönernen Krieger sollten den Kaiser auch nach seinem Tod schützen. Eine Nacht im Forest City Hotel. (F, M)

5. Tag: Xian – Shanghai

(Do) Sie lernen die Stadtmauer kennen, die die Altstadt umgibt. Durch kleine Gassen gelangen Sie zur Großen Moschee. Sie ist nicht nur eine der bekanntesten Moscheen Chinas, sondern auch eine der am besten erhaltenen. Der außergewöhnliche Mix aus chinesischer und muslimischer Architektur wird Sie beeindruckern. Außerdem besuchen Sie die Kleine Wildganspagode und stattdem Provinz-museum einen kurzen Besuch ab. Anschließend Transfer zum Bahnhof und Nachtzugfahrt nach Shanghai. Ca. 1400 km/ca. 15 Std. Bahnfahrt (F, M)

6. Tag: Shanghai

(Fr) Ankunft in Shanghai und Transfer zum Hotel. Ihre Besichtigungstour beginnt mit einem Besuch des Shanghai Museums. Anschließend geht es in den Yu-Garten. Direkt am Yu-Garten befindet sich die Altstadt mit ihren traditionellen Apotheken und Souvenirgeschäften. Schließlich bummeln Sie durch die ehemalige Französische Konzession, über den Bund und über die Nanjing Road, die bekannteste Einkaufsstraße in China. 2 Nächte im Holiday Inn Express Putuo. (F, M)

7. Tag: Shanghai

(Sa) Am Vormittag Ausflug in das Wasserdorf Zhujiajiao. Wandeln Sie über holpriges Kopfsteinpflaster und über winzige Steinbrücken entlang der Kanäle. Nach der Rückkehr nach Shanghai steht der Nachmittag zur freien Verfügung. (F, M)

8. Tag: Shanghai

(So) Transfer zum Flughafen oder Beginn Ihres Anschlussaufenthaltes. (F)

EINGESCHLOSSENE LEISTUNGEN

- Gruppenreise und Transfers lt. Reiseverlauf im klimatisierten Bus/Zug
- 5 Nächte in den genannten oder gleichwertigen Hotels der Mittelklasse (UG1X)
- 2 Nächte im Zug im 4-Bett-Abteil Softliege (1. Klasse)
- 7x Frühstück (F), 5x Mittagessen (M), 1x Abendessen (A)
- Örtlich wechselnde, deutschsprechende Reiseleitung
- Eintrittsgelder und Besichtigungen lt. Reiseverlauf
- Reiseführer

HINWEIS

- Mindestalter: 2 Jahre
- Visum nicht inklusive
- Internationaler Teilnehmerkreis
- Gepäckbegrenzung: max. 20 Kilo pro Person

TERMINE

Sonntags: 17.3., 14.4., 12.5., 2.6., 7.7., 11.8., 8.9., 22.9., 13.10., 20.10.

Pro Person in EUR		Anf R. Leistung PEK99051B		
8 Tage/7 Nächte ab Beijing/bis Shanghai				
Unterbr.		Bel	A	B
UG1X	Gruppenreise	2	726	751
		1	961	1004

A: 1.11.–11.5., 2.6.–7.9. B: 12.5.–1.6., 8.9.–31.10.
 Kind: 2–11J. (im Zusatzbett)
 Zusatznächte: Beijing: King Parkview Hotel; Anf H, Leistung PEK1139B (UG1F). Shanghai: Holiday Inn Express Putuo; Anf H, Leistung SHA98040B (UG1F)



z.B. vom 1.12. bis 9.12.
 9 Tage / 8 Nächte ab Beijing /
 bis Shanghai lt. Ausschreibung
 pro Person bei 2 Erw. **€ 1.286**

China zum Kennenlernen

Unser Einsteigerprogramm in das Reich der Mitte: Von den spektakulären Sehenswürdigkeiten der Hauptstadt geht es in die alte Kaiserstadt Xian mit der Terrakotta-Armee, anschließend in die Mega-Metropole Shanghai sowie in die Gartenstadt Suzhou.

- + Deutschsprachige Reiseleitung
- + Mehrere Hotelkat. zur Auswahl
- + Privatreise, auch buchbar für Alleinreisende
- + Tägliche Abfahrten

1. Tag: Beijing

Nach der Ankunft Transfer zum Hotel. Der Rest des Tages steht zur freien Verfügung. 3 Nächte im Hotel Qianmen Jianguo.

2. Tag: Beijing

Heute spazieren Sie über den Platz des Himmlischen Friedens, besichtigen den Kaiserpalast und bummeln durch die Altstadtgassen. Ihr Mittagessen nehmen Sie bei einer chinesischen Familie ein. Abschließend besuchen Sie den Himmelstempel, der zu wichtigsten Sehenswürdigkeiten Beijings gehört. Hier fasteten und opferten die chinesischen Kaiser in der Hoffnung auf reiche Ernten. (F, M)

3. Tag: Beijing

Ausflug zur Großen Mauer. Genießen Sie bei einem Bummel auf dem „steinernen Drachen“ die Ausblicke auf dieses unvergleichliche Bauwerk. Danach besichtigen Sie den Seelenweg und eines der Ming-Gräber. Rückfahrt zum Hotel mit Foto-Stopp beim markanten Olympia-Stadion. (F)

4. Tag: Beijing – Xian

Sie fahren mit dem Schnellzug nach Xian. Bei einem Bummel durch die Altstadt besichtigen Sie zunächst die Große Moschee. Die Altstadt wird umrundet von einer imposanten Stadtmauer, die einen schönen Blick auf die Altstadtgassen von Xian gewährt. 2 Nächte im Grand Dynasty Culture Hotel. Ca. 1200 km/ca. 5,5 Std. Bahnfahrt (F)

5. Tag: Xian

Sie unternehmen einen Ausflug zur Terrakotta-Armee des Kaisers Qin Shi Huangdi. Tausende überlebensgroße Tonsoldaten wurden hier zum Schutz der Grab-

anlage des Kaisers aufgebaut. Wieder zurück in der Stadt lernen Sie das Wahrzeichen Xians, die Große Wildganspagode, kennen (keine Besteigung). (F)

6. Tag: Xian – Shanghai

Vormittags Zugfahrt nach Shanghai. Sie besuchen den Yu-Garten, der im 16. Jh. im klassischen chinesischen Stil angelegt wurde, und bummeln anschließend durch die Altstadt. 3 Nächte im Ocean Hotel. Ca. 1300 km/ca. 6 Std. Bahnfahrt (F)

7. Tag: Shanghai

Tagesausflug mit der Bahn nach Suzhou. Sie erkunden den „Garten des bescheidenen Beamten“ und den „Garten des Meisters der Netze“, beides hervorragende Beispiele chinesischer Gartenbaukunst. Im Anschluss besichtigen Sie eine Seidenspinnerei. Danach Rückfahrt nach Shanghai. (F)

8. Tag: Shanghai

Heute lernen Sie eines der bedeutendsten Bauwerke Shanghais kennen – den Jadebuddha-Tempel. Außerdem statten Sie dem Stadtplanungsmuseum einen Besuch ab. Es schließt sich ein Bummel entlang Shanghais Pracht-Boulevard am Ufer des Huangpu, dem Bund, an. Abschließend geht es zur Nanjing Road, dem Einkaufsparadies der Stadt. (F)

9. Tag: Shanghai

Transfer zum Flughafen mit dem Transrapid (je nach Abflugzeit ggf. Fahrt mit dem PKW). Reiseende. (F)

INGESCHLOSSENE LEISTUNGEN

- Privatreise und Transfers lt. Reiseverlauf im klimatisierten PKW / Zug
- Zugfahrten in der 2. Klasse
- Transfers mit dem Transrapid an Tag 9 (je nach Flugzeit evtl. per PKW)
- 8 Nächte in den genannten oder gleichwertigen Hotels der Mittelklasse bis gehobenen Mittelklasse (UG1X ab 2 Pers. pro Buchung, UG2X Alleinreisender)

- Grandioses UNESCO Weltkulturerbe in Beijing und Xian
- Spektakulär: Shanghais Wolkenkratzer
- Kein Inlandsflug, alle Fahrten mit modernen Hochgeschwindigkeitszügen

- 8x Frühstück (F), 1x Mittagessen (M)
- Örtlich wechselnde, deutschspr. Reiseleitung
- Eintrittsgelder und Besichtigungen lt. Reiseverlauf
- Reiseleiter

HINWEIS

- Mindestalter: 2 Jahre
- Visum nicht inklusive
- Zugfahrten in modernen, klimatisierten Hochgeschwindigkeitszügen. Auf Wunsch kann alternativ ein Flug gegen Aufpreis angefragt werden.

TERMINE

Täglich: 1.11.–31.10.

REISEVARIANTE

- Superior-Variante mit Unterbringung in Hotels der gehobenen Mittelklasse bis First Class (US1X ab 2 Personen pro Buchung, US2X Alleinreisender)
- Premium-Variante mit Unterbringung in First-Class Hotels und Zugfahrten in der 1. Klasse (UD1X ab 2 Pers. pro Buchung, UD2X Alleinreisender)

Pro Person in EUR		Anf R Leistung PEK99001B			
9 Tage / 8 Nächte ab Beijing / bis Shanghai					
Unterbr		Bel	A	B	C
UG1X	Standard-Variante	2	1493	1286	1563
		1	1839	1583	1926
US1X	Superior-Variante	2	1684	1442	1787
		1	2185	1839	2358
UD1X	Premium-Variante	2	2012	1649	2064

A: 1.11.–30.11, 1.3.–31.3., 1.6.–31.8. B: 1.12.–29.2. C: 1.4.–31.5., 1.9.–31.10.
 Kind: 2-11J. (im Zusatzbett)
 Zusatznächte: Beijing: Standard: Hotel Qianmen Jianguo; Anf H, Leistung PEK98014B (UG1F), Superior: Capital Hotel; Anf H, Leistung PEK98029B (US1F), Premium: Grand Millennium Beijing; Anf H, Leistung PEK98041B (US1F), Shanghai: Standard: Ocean Hotel; Anf H, Leistung SHA98010B (UG1F), Superior: Jianjiang Hotel Luxury; Anf H, Leistung SHA98022B (UU1F), Premium: Jianjiang Hotel Classic; Anf H, Leistung SHA98022B (UB1F)
 Hinweise: 1 Pers.: im EZ bei einer Mindestteilnehmerzahl von 2 Pers. pro Buchung. Auch buchbar für eine alleinreisende Pers. (Standard UG2X, Superior US2X, Premium UD2X). Belegung: Max. 3 Erw.



z.B. vom 2.11. bis 13.11.
12 Tage / 11 Nächte ab Beijing/
bis Shanghai lt. Ausschreibung
pro Person bei 2 Erw.

€ 2.393

- 5x UNESCO Weltkulturerbe in Beijing
- 8. Weltwunder? Xians unglaubliche Terrakotta-Armee
- Chinas schönste Flüsse: der mächtige Yangzi und der malerische Li-Fluss
- Shanghai: Chinas heimliche Hauptstadt



Guilin

Klassisches China mit Yangzi-Kreuzfahrt

Diese Reise steht ganz im Zeichen eines der größten Naturwunder Chinas: des mächtigen Yangzi. Aber auch die Highlights in Beijing und Xian sowie die Kegelbergwelt um Guilin stehen auf dem Programm. Den Abschluss bildet die Weltmetropole Shanghai.

CLASSICS

- + Flughafentransfers inklusive
- + Mehrere Varianten buchbar
- + Privatreise, auch buchbar für Alleinreisende
- + Viele Mahlzeiten inklusive

1. Tag: Beijing

Willkommen in, der Hauptstadt Chinas! Bei Ankunft in Beijing am Flughafen bis 11 Uhr Transfer zum Hotel. Um ca. 14 Uhr beginnt Ihr Programm mit dem Besuch des Sommerpalasts. Er wurde auf Geheiß der Kaiserinwitwe Cixi wieder aufgebaut und gilt als der am schönsten angelegte Landschaftsgarten des Landes. 1998 ernannte die UNESCO den Sommerpalast zum Welterbe. 3 Nächte in Beijing im Howard Johnson by Wyndham Paragon Hotel.

2. Tag: Beijing

Heute steht ein Ausflug zur Großen Mauer auf dem Programm. Wandern Sie ein Stück auf dem „steinernen Drachen“ und genießen Sie die Ausblicke auf dieses bauliche Meisterwerk und die hügelige Landschaft. Der teilweise steile Aufstieg lohnt sich, denn es eröffnet sich Ihnen immer wieder neue Perspektiven. Danach geht es zu den Ming-Gräbern, in denen 13 Kaiser dieser Dynastie bestattet wurden. Der Heilige Weg, auf dem in Stein gehauene Soldaten- und Tierpaare den Wegrand säumen, führt zu den Grabanlagen. Rückfahrt zum Hotel mit Foto-Stopp am Olympia-Stadion. (F)

3. Tag: Beijing

Sie besichtigen den Kaiserpalast, der als weltweit größter und am besten erhaltener Palastkomplex gilt. Im Anschluss spazieren Sie über den Platz des Himmlischen Friedens, der mit seiner Größe von 40 ha als der größte öffentliche Platz der Welt gilt. Für Ihre Mittagspause erwartet Sie etwas Besonderes: Sie lernen eine chinesische Familie kennen und genießen typische chines. Speisen. Anschließend besuchen Sie den Himmelstempel, der den Kaisern der Ming- und Qing-Dynastie als Kult- und

Opferstätte diente. In den Parkanlagen des Tempelkomplexes treffen sich meist ältere Einheimische, um zu tanzen, zu singen oder Sport zu treiben. (F, M)

4. Tag: Beijing – Xian

Zugfahrt in die alte Kaiserstadt Xian, die Sie mit weiteren einzigartigen Highlights erwartet. Am Nachmittag besichtigen Sie die alte Stadtmauer und unternehmen einen Bummel durch die Altstadt. Dort besichtigen Sie die aus der Ming-Zeit stammende Große Moschee, die einem chinesischen Tempel ähnelt. Eine Nacht in Xian im Grand Dynasty Culture Hotel. Ca. 1200 km/ca. 6 Std. Bahnfahrt (F)

5. Tag: Xian – Guilin

Es geht zur einzigartigen Terrakotta-Armee, die Kaiser Qin Shi Huangdi zum Schutz seiner unterirdischen Grabanlagen erbauen ließ. Bestaunen Sie die in Reih und Glied stehenden lebensgroßen Krieger, die individuell gestaltet wurden, um die Vielfalt der chines. Volksstämme darzustellen. Zurück in Xian besichtigen Sie die Große Wildganspagode, das Wahrzeichen der Stadt. Am Nachmittag folgt ein kurzer Flug (ca. 1,5 Std.) nach Guilin. 2 Nächte in Guilin im Bravo Hotel. (F)

6. Tag: Guilin

Zu den schönsten Landschaften der Welt zählen die bizarren Karstberge um Guilin. Sie unternehmen eine Schifffahrt auf dem Li-Fluss, die Sie durch die malerische Landschaft der einzigartigen Karstformationen führt. In der Stadt Yangshuo haben Sie ein wenig Zeit, durch die Gassen zu bummeln und sich in den Souvenirläden umzuschauen. Die Rückfahrt nach Guilin erfolgt mit dem Pkw. 80 km (F, M)

7. Tag: Guilin – Chongqing

Mit dem Zug reisen Sie nach Chongqing. Am Abend erfolgt die Einschiffung. Beziehen Sie Ihre Kabine und machen Sie sich mit den Einrichtungen des



Beijing, Sommerpalast, Marmorboot



Kaiserpalast



Yangzi



Große Mauer

Schiffes vertraut. 3 Nächte auf Schiffen der Reederei Victoria Cruises: MS Victoria Anna, Jenna, Katarina, Sabrina. Ca. 800 km/ca. 4,5 Std. Bahnfahrt (F)

8. Tag: Auf dem Yangzi

Genießen Sie die Kreuzfahrt auf dem längsten Fluss Asiens und und erfreuen Sie sich an den vorbeiziehenden Landschaften. Während der heutigen Etappe unternehmen Sie einen Landausflug zum Tempel des Jadekaisers. (F, M, A)

9. Tag: Auf dem Yangzi

Heute durchfahren Sie atemberaubende Schluchten. Zuerst geht es durch die Qutang Schlucht – sie ist zwar nur 8 km lang, aber wohl am faszinierendsten. In der zweiten Schlucht steigen Sie auf kleinere Boote um und unternehmen einen Ausflug in einen Nebenfluss des Yangzi. Große Frachter und Kreuzfahrtschiffe können hier nicht fahren, daher erleben Sie hier eine nahezu unberührte Natur. Anschließend erreichen Sie mit Ihrem komfortablen Kreuzfahrtschiff Maoping, wo Sie an Bord übernachten. (F, M, A)

10. Tag: Maoping – Shanghai

Nach dem Ausschiffen geht es morgens zur Besichtigung des gigantischen Drei-Schluchten-Staudamms, dem nicht weniger als 13 Städte und 1500 Dörfer weichen mussten. Nach der Besichtigung fahren Sie zum Bahnhof und per Zug weiter nach Shanghai. 2 Nächte in Shanghai im Ocean Hotel. Ca. 1150 km/ca. 6,5 Std. Bahnfahrt (F)

11. Tag: Shanghai

Zunächst lernen Sie die traditionelle Seite der Weltmetropole kennen und bummeln durch die Gassen der Altstadt. Es gibt keinen besseren Ort, sich auf die Suche nach einem schönen Andenken an die Reise zu begeben. Der Yu-Garten bietet anschließend Einblicke in die typisch chinesische Gartenbaukunst. Sie besuchen den Jadebuddha-Tempel und bummeln über die Uferpromenade „Bund“. Bestaunen Sie die imposanten Kolonialgebäude auf der einen Seite und die einzigartige Skyline auf der anderen. Abschließend geht es auf die Nanjing Road, wo bunte Leuchtreklame und riesige Kaufhäuser zum Stöbern und Staunen einladen. (F)

12. Tag: Shanghai

Heute endet Ihre Reise durch das Reich der Mitte. Je nach gebuchtem Flug erfolgt die Fahrt zum Flughafen mit dem Transrapid (je nach Flugzeit evtl. Fahrt mit dem Pkw). (F)

Informationen zu den Schiffen

Schiffe der Reederei Victoria Cruises: MS Victoria Anna, Jenna, Katarina, Sabrina. Die US-Reederei Victoria Cruises ist Marktführer für luxuriöse Flusskreuzfahrten auf dem Yangzi. Die Schiffe sind unterschiedlich groß und unterschiedlich ausgestattet. Sie bieten 5 bzw. 6 Decks und zwischen 104 und 189 Kabinen, die ca. 20 qm groß und mit Balkonen ausgestattet sind.

INGESCHLOSSENE LEISTUNGEN

- Privatreise und Transfers im klimatisierten Pkw/Schiff/Zug/Flugzeug
- Transfer mit dem Transrapid an Tag 12 (nur bei passenden Flugzeiten)
- Inlandsflug mit nationalen Fluggesellschaften in der Economy Class
- Zugfahrten in der 2. Klasse
- 8 Nächte in den genannten oder gleichwertigen Hotels der gehobenen Mittelklasse, 3 Nächte auf einem Schiff (Reederei Victoria Cruises) der gehobenen Mittelklasse (UG1X ab 2 Pers. pro Buchung, UG2X Alleinreisender)
- 11x Frühstück (F), 4x Mittagessen (M), 2x Abendessen (A)
- Service-Pauschale der Reederei für die Yangzi-Kreuzfahrt
- Wechselnde örtliche, deutschsprechende Reiseleitung während der Rundreise, auf dem Yangzi-Schiff englischsprechende Betreuung
- Eintrittsgelder und Besichtigungen lt. Reiseverlauf
- Reiseführer

HINWEIS

- Mindestalter: 2 Jahre
- Visum nicht inklusive
- Gepäckbegrenzung: max. 20 Kilo pro Person
- Bei Ankunft bis 11 Uhr morgens am Flughafen Beijing erfolgt der Transfer zum Hotel. (Start der Rundreise ca. 14 Uhr ab Hotel)
- Während der Yangzi-Kreuzfahrt erfolgen die Landausflüge innerhalb einer Gruppe.
- Zugfahrt Beijing-Xian in modernen Hochgeschwindigkeitszügen. Auf Wunsch kann alternativ ein Flug gegen Aufpreis angefragt werden.

TERMINE

Montags, dienstags, donnerstags und samstags: 1.11.–30.11. und 1.3.–31.10.

REISEVARIANTE

- Auch buchbar als Superior-Variante in Hotels der gehobenen Mittelklasse, First-Class und einem First-Class Schiff der Reederei Century Cruises (US1X ab 2 Pers. pro Buchung, US2X Alleinreisender). Ausflugsprogramm Superior-Variante Tag 8: Besichtigung der Holzpagode Shibaozhai oder der Geisterstadt Fengdu (wasserstandsabhängig). Termine: Montags, mittwochs, donnerstags und sonntags: 1.11.–30.11. und 1.3.–31.10.
- Auch buchbar als Superior-Variante in einer Junior-Suite während der Kreuzfahrt auf Schiffen der Reederei Century Cruises mit 30 qm und größerem Balkon (US3X ab 2 Pers. pro Buchung, US4X Alleinreisender).

Informationen zu den Schiffen

Die Schiffe der Reederei Century Cruises gehören zu den besten auf dem Yangzi. Die 2013 erbaute MS Century Paragon bietet auf 7 Decks Platz für 408 Passagiere und 150 Crew-Mitglieder. Die Deluxe-Kabinen sind 28 qm groß und mit Balkonen ausgestattet. Swimmingpool, Bibliothek, Bar, Aussichtsdeck und Bordprogramm runden das Angebot ab. Die MS Century Glory wurde 2019 in Dienst gestellt, die Schwesterschiffe MS Victory 2022 und MS Oasis 2023. Sie verfügen über 7 Decks und bieten Platz für 650 Passagiere und 180 Crew Mitglieder. Die Deluxe-Kabinen sind 26 qm groß und mit Balkonen ausgestattet. An Bord gibt es 2 Restaurants, Bar, Panorama Café, Theater, Fitnessraum und ein großes Sonnendeck.

Pro Person in EUR		Anf R Leistung PEK10160B		
12 Tage/11 Nächte ab Beijing/bis Shanghai				
Unterbr		Bel	A	B
UG1X	Standard-Variante	2	2393	2462
		1	3707	3828
US1X	Superior-Variante	2	2618	2808
		1	4157	4534
US3X	Superior-Variante, Junior Suite (während der Kreuzfahrt)	2	2946	3154
		1	5022	5437

A: 1.11.–31.3., 1.6.–31.8. B: 1.4.–31.5., 1.9.–31.10.
Kind (nur in der Superior-Variante): 2-11 J. (im Zusatzbett)
Zusatznächte: Beijing: Standard: Howard Johnson by Wyndham Paragon Hotel: Anf H, Leistung PEK98057B (UG1F). Superior: Capital Hotel: Anf H, Leistung PEK98029B (US1F). Shanghai: Standard: Ocean Hotel: Anf H, Leistung SHA98010B (UG1F). Superior: Jinjiang Hotel: Anf H, Leistung SHA98022B (UU1F).
Hinweise: 1 Person: im EZ bei einer Mindestteilnehmerzahl von 2 Personen pro Buchung. Auch buchbar für eine alleinreisende Person (Standard: UG2X, Superior: US2X, Superior-Variante mit Junior-Suite während der Kreuzfahrt: US4X).



z.B. vom 1.11. bis 14.11.
14 Tage/13 Nächte ab Shanghai/
bis Beijing lt. Ausschreibung
pro Person bei 2 Erw.

€ 2.427

- **Intensiv erleben: Reisen nur über Land**
- **Fahrten mit Hochgeschwindigkeitszügen**
- **Nur in China: Besuch einer Panda-Station**
- **Alt neben Neu: Megacity Shanghai**
- **Kultur pur in Xian und Beijing**

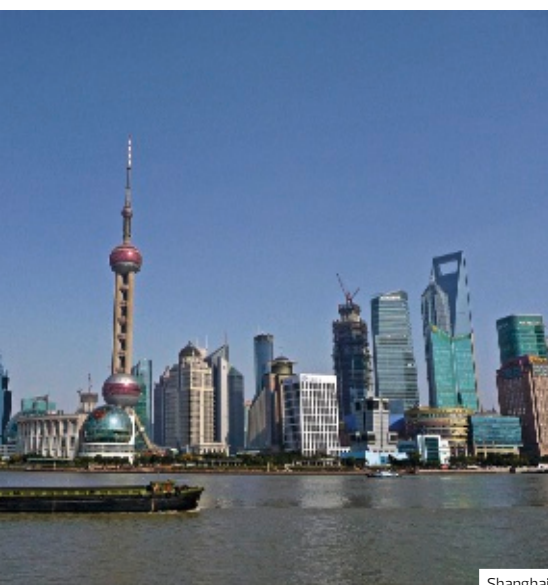

Shanghai



Per Bahn und Schiff durchs Reich der Mitte

Die Reise führt Sie auf Schienen schnell und komfortabel durch China. Neben den klassischen Höhepunkten einer Chinareise steht eine Panda-Aufzuchtstation auf dem Programm, die dem Schutz und der Aufzucht dieser bedrohten Tierart gewidmet ist.

CLASSICS

- + Flughafentransfers inklusive
- + Mehrere Hotelkat. zur Auswahl
- + Privatreise, auch buchbar für Alleinreisende
- + Viele Mahlzeiten inklusive

1. Tag: Shanghai

Ankunft in Shanghai und Transfer zum Hotel.
2 Nächte in Shanghai im Ocean Hotel.

2. Tag: Shanghai

Ihr Programm beginnt mit dem Yu-Garten, der als eines der schönsten Beispiele der Gartenkunst in China gilt. An den Yu-Garten schließt die Altstadt von Shanghai an. Schlendern Sie hier durch die Gassen und schauen Sie in die Geschäfte und Apotheken, wo von Seidenschals über Winkekatzen bis hin zu Ginseng und Tigerbalsam alles feilgeboten wird, was ein westlicher Besucher mit China verbindet. Anschließend geht es auf den Bund, den Prachtboulevard Shanghais, und in die Nanjing Road, eine schier endlose Einkaufsmeile mit riesigen Einkaufstempeln. Nachdem Sie hier Gelegenheit hatten, selbst in den Kaufhäusern zu stöbern, führt Sie Ihr Reiseleiter nach Pudong, wo Sie sich inmitten der Wolkenkratzer wiederfinden. Anschließend geht es zum angesagten Tianzifang-Distrikt. In diesem Künstlerviertel können Sie in den Boutiquen, Cafés und Kunsthandwerkgeschäften viel entdecken. Zum Abschluss statten Sie dem Shanghai-Museum einen Besuch ab. (F)

3. Tag: Shanghai – Suzhou

Nach kurzer Bahnfahrt erreichen Sie heute Suzhou, das auch „Venedig des Ostens“ genannt wird und für seine exquisiten Gärten berühmt ist. Sie besichtigen zwei dieser Gärten, in denen sich dem Besucher durch Tore, Zickzack-Wege, Brücken und Pavillons immer wieder überraschende Perspektiven eröffnen. Anschließend führen wir Sie in eine Seidenspinnerei. Eine Nacht in Suzhou im Astor Hotel.
Ca. 120 km/ca. 30 Min. Bahnfahrt (F)

4. Tag: Suzhou – Maoping

Transfer zum Bahnhof und Zugfahrt Suzhou-Yichang. Nach einer Stadtrundfahrt in Yichang geht es per Bus nach Maoping, wo die Einschiffung auf einem Schiff der Reederei Victoria Cruises erfolgt: MS Victoria Anna, Jenna, Katarina, Sabrina.
Ca. 1100 km/ca. 6 Std. Bahnfahrt (F)

5. Tag: Auf dem Yangzi

Der heutige Morgen ist der Besichtigung des gigantischen 3-Schluchten-Staudamms gewidmet (per Bus). Machen Sie sich ein eigenes Bild von den gigantischen Ausmaßen dieses Bauprojektes. Anschließend beginnt Ihre Kreuzfahrt durch das atemberaubende Wunderland, das der längste Fluss Asiens in seinem Lauf geschaffen hat. (F, M, A)

6. Tag: Auf dem Yangzi

Am Morgen durchfahren Sie die Wu-Schlucht. Auf kleineren Booten erkunden Sie hier einen Nebenfluss des Yangzi. Ohne Frachter und die Kreuzfahrtschiffe können Sie eine nahezu unberührte Natur genießen. Wieder an Bord Ihres schwimmenden Hotels passieren Sie nun die Qutang-Schlucht, die faszinierendste der drei Schluchten. (F, M, A)

7. Tag: Auf dem Yangzi

Lassen Sie die Seele baumeln und erfreuen Sie sich an den vorbeiziehenden Landschaften. Während der heutigen Etappe unternehmen Sie einen Landausflug und sehen die rote Holzpagode Shibaozhai oder die Geisterstadt Fengdu (wasserstandabh.). (F, M, A)

8. Tag: Chongqing – Chengdu

Ihre Kreuzfahrt endet in Chongqing. Nach der Ausschiffung erwartet Sie ein Reiseleiter und gemeinsam unternehmen Sie eine Stadtrundfahrt und einen Bummel durch das Altstadtviertel Ciqikou mit seinen zahlreichen Geschäften, in denen u.a. Porzellan und Kunsthandwerk verkauft wird. Gegen Mittag erfolgt der Transfer zum Bahnhof. Per Schnellzug erreichen



Xian, Stadtmauer



Nebenfluss Yangzi

Sie die inmitten des fruchtbaren Sichuan-Beckens gelegene Stadt Chengdu. Der Rest des Tages steht Ihnen zur freien Verfügung. Am Abend sollten Sie die über die Landesgrenzen hinaus bekannte Sichuan-Küche probieren. Eine Nacht in Chengdu im Tianfu Sunshine Hotel. Ca. 400 km/ca. 1,5 Std. Bahnfahrt (F)

9. Tag: Chengdu – Xian

Sie unternehmen einen Spaziergang durch das Bar- und Restaurantviertel Kuanzhai mit seinen Gebäuden aus der Qing-Dynastie. Anschließend wartet ein besonderes Erlebnis auf Sie: Sie besuchen eine Panda-Aufzuchtstation. Mit viel Engagement versuchen die Mitarbeiter, die vom Aussterben bedrohten Tiere in ihrer gewohnten Lebensumgebung zu hegen und zu pflegen. Danach besichtigen Sie die Sanxingdui-Ausgrabungsstätte. Die hier im Laufe der letzten Jahrzehnte gefundenen großartigen Artefakte gehören zu einer 4800 Jahre alten Zivilisation. Per Schnellzug reisen Sie schließlich Ihrem nächsten Ziel entgegen. 2 Nächte in Xian im Grand Dynasty Culture Hotel. Ca. 750 km/ca. 3,5 Std. Bahnfahrt (F)

10. Tag: Xian

Die Vielzahl der tönernen Krieger der Terrakotta-Armee, zweifellos einer der sensationellsten archäologischen Funde unserer Zeit, wird Sie heute begeistern. Auf drei Gruben verteilt finden sich hier mehrere tausend lebensgroße Soldaten, Pferde, Kriegswagen und Waffen. Wieder zurück in Xian geht es zur Großen Wildganspagode. (F)

11. Tag: Xian – Beijing

Sie erkunden die Altstadt von Xian, die von einer Stadtmauer aus der Ming-Zeit (1368 bis 1644) umschlossen wird. Anschließend bummeln Sie durch die Altstadtgassen zur Großen Moschee, eine der ältesten und berühmtesten Moscheen des Landes. Anschließend Transfer zum Bahnhof und Fahrt in die Hauptstadt Chinas. 3 Nächte in Beijing im Howard Johnson by Wyndham Paragodon Hotel. Ca. 1200 km/ca. 4,5 Std. Bahnfahrt (F)

12. Tag: Beijing

Sie unternehmen einen Ausflug zur Großen Mauer. Anschließend lernen Sie eines der Ming-Gräber kennen und bummeln über den Heiligen Weg, der gesäumt wird von steinernen Tier- und Soldatenpaaren. Auf dem Rückweg legen Sie einen kurzen Fotostopp am Olympia-Stadion ein. (F)

13. Tag: Beijing

Zunächst erkunden Sie heute den Platz des Himmlischen Friedens. Von hier aus betreten Sie den Kaiserpalast, auch Verbotene Stadt genannt. Eine Rikschafahrt und ein Mittagessen bei einer chinesischen Familie runden den Vormittag ab. Am Nachmittag besichtigen Sie den Himmelstempel mit der Halle der Erntebetete, Echomauer und dem Wandelgang. (F, M)

14. Tag: Beijing

Transfer zum Flughafen. Ende der Rundreise. (F)

Informationen zu den Schiffen

Schiffe der Reederei Victoria Cruises: MS Victoria Anna, Jenna, Katarina, Sabrina. Die US-Reederei Victoria Cruises ist Marktführer für luxuriöse Flusskreuzfahrten auf dem Yangzi. Die Schiffe sind unterschiedlich groß und unterschiedlich ausgestattet. Alle sind seit 2009 renoviert, bieten 5 bzw. 6 Decks und zwischen 104 und 189 Kabinen, die ca. 20 qm groß und mit Balkonen ausgestattet sind.

INGESCHLOSSENE LEISTUNGEN

- Privatreise und Transfers im klimatisierten Pkw/Schiff/Zug
- Zugfahrten Shanghai-Suzhou, Suzhou-Yichang, Chongqing-Chengdu und Xian-Beijing mit einem Schnellzug in der 2. Klasse
- Zugfahrt Chengdu-Xian (Schlafwagen 1. Klasse)
- 9 Nächte in den genannten oder gleichwertigen Hotels der Mittelklasse und der gehobenen Mittelklasse, 4 Nächte auf einem Schiff (Reederei Victoria Cruises) der gehobenen Mittelklasse (UG1X ab 2 Personen pro Buchung, UG2X Alleinreisender)
- 13x Frühstück (F), 4x Mittagessen (M), 3x Abendessen (A)
- Örtlich wechselnde deutschsprachige Reiseleitung während der Rundreise, auf dem Yangzi-Schiff englischsprachige Betreuung durch das Schiffspersonal
- Service-Pauschale der Reederei für Yangzi-Kreuzfahrt
- Eintrittsgelder und Besichtigungen lt. Reiseverlauf
- Reiseführer

HINWEIS

- Mindestalter: 2 Jahre
- Visum nicht inklusive
- Gepäckbegrenzung: max. 20 Kilo pro Person
- Während der Yangzi-Kreuzfahrt erfolgen die Landausflüge innerhalb einer Gruppe.

- Auf Wunsch kann alternativ ein Flug gegen Aufpreis angefragt werden.

TERMINE

Montags, mittwochs, freitags und sonntags: 1.11.-30.11. und 1.3.-31.10.

REISEVARIANTE

Auch buchbar als Superior-Variante in Hotels der gehobenen Mittelklasse und der First-Class und auf einem First-Class Schiff der Reederei Century Cruises (US1X ab 2 Pers. pro Buchung, US2X Alleinreisender). Termine: Dienstags, mittwochs, samstags und sonntags: 1.11.-30.11 und 1.3.-31.10.

Informationen zu den Schiffen

Die Schiffe der Reederei Century Cruises gehören zu den besten auf dem Yangzi. Die 2013 erbaute MS Century Paragon bietet auf 7 Decks Platz für 408 Passagiere und 150 Crew-Mitglieder. Die Deluxe-Kabinen sind 28 qm groß und verfügen über Dusche/WC, Klimaanlage, TV, Safe, Telefon und einen Balkon. Swimmingpool, Bibliothek, Bar, Aussichtsdeck, umfangreiches Bordprogramm runden das Angebot ab. Die MS Century Glory wurde 2019 in Dienst gestellt, die Schwesterschiffe MS Victory 2022 und MS Oasis 2023. Sie verfügen über 7 Decks und bieten Platz für 650 Passagiere und 180 Crew Mitglieder. Die Deluxe-Kabinen sind 26 qm groß und verfügen über Dusche/WC, Klimaanlage, TV, Safe, Telefon und einen Balkon. An Bord gibt es 2 Restaurants, Bar, Panorama Café, Century Theater, Fitnessraum sowie ein großes Sonnendeck, das herrliche Aussichten bietet.

Pro Person in EUR		Anf R Leistung SHA99050B		
14 Tage/13 Nächte ab Shanghai/bis Beijing				
Unterbr		Bel	A	B
UG1X	Standard-Variante	2	2427	2600
		1	3119	3448
US1X	Superior-Variante	2	3327	3569
		1	4330	4710

A: 1.11.-31.3., 16.-31.8. B: 1.4.-31.5., 1.9.-31.10.
Kind (nur in der Superior-Variante): 2-11J. (im Zusatzbett)
Zusatznächte: Shanghai: Standard-Variante: Ocean Hotel; Anf H, Leistung SHA98010B (UG1F). Superior-Variante: Jinjiang Hotel; Anf H, Leistung SHA98022B (UU1F). Beijing: Standard-Variante: Howard Johnson by Wyndham Paragodon Hotel; Anf H, Leistung PEK98057B (UG1F). Superior-Variante: Capital Hotel; Anf H, Leistung PEK98029B (US1F).
Hinweise: 1 Person: im Einzelzimmer bei einer Mindestteilnehmerzahl von 2 Personen pro Buchung. Auch buchbar für eine alleinreisende Person (Standard-Variante: UG2X, Superior-Variante: US2X).



z.B. vom 1.12. bis 14.12.
14 Tage/13 Nächte ab Beijing/
bis Shanghai lt. Ausschreibung
pro Person bei 2 Erw.

€ 2.427

- **Reich an Weltkulturerbe: Beijing und Xian**
- **Einmal die Mauer sehen: Besuch des beeindruckenden Schutzwalls**
- **Malerische Zuckerhutberge in Guilin**
- **Kunstvolle Reisterrassen und Gärten**
- **Skyline zum Staunen: Megacity Shanghai**



Terrakotta-Armee



Beijing, Himmelstempel



Longsheng

China zum Verweilen

Sie lernen die kulturellen und landschaftlichen Highlights Beijings, Shanghais, Xians und Guilins kennen, besuchen Longsheng mit den gigantischen Reisterrassen, die Gärten von Suzhou und haben viel Zeit für die Besichtigungen.

SLOW

- + Deutschsprachige Reiseleitung
- + Flughafentransfers inklusive
- + Mehrere Hotelkat. zur Auswahl
- + Privatreise, auch buchbar für Alleinreisende
- + Tägliche Abfahrten

1. Tag: Beijing

Ankunft in Beijing und Transfer zum Hotel. Der Rest des Tages steht zur freien Verfügung. Je nach Flugverbindung haben Sie Zeit, bereits einen ersten Erkundungsgang durch die Hauptstadt Chinas zu unternehmen. 3 Nächte in Beijing im Howard Johnson by Wyndham Paragodon Hotel.

2. Tag: Beijing

Gleich zu Beginn Ihrer Reise sehen Sie eine auf der Welt einzigartige Sehenswürdigkeit: die Große Mauer. Mit jedem Schritt auf dem „steinernen Drachen“ eröffnen sich Ihnen neue Perspektiven auf die Landschaft und dieses einzigartige Bauwerk. Danach geht es zu den Ming-Gräbern, wo Sie eines der Gräber in Augenschein nehmen. Die Ruhestätten erreichen Sie über den Heiligen Weg, auf dem steinerne Tier- und Soldatenfiguren die Seelenreinheit der Besucher prüfen. Auf dem Rückweg zum Hotel legen Sie einen Foto-Stopp am Olympia-Stadion ein und entspannen am Abend bei einer einstündigen Fußmassage. (F)

3. Tag: Beijing

Heute erkunden Sie die Sehenswürdigkeiten der Hauptstadt mit öffentlichen Verkehrsmitteln. Sie besichtigen zunächst den riesigen Platz des Himmlichen Friedens und den Kaiserpalast, der unzählige Kunstwerke der berühmtesten Meister des alten Chinas beherbergt. Weiter geht es zum Himmelstempel. Die Halle der Erntegebete ist hier die Hauptattraktion und wird Sie mit ihren perfekten Proportionen tief beeindruckend. Die Chinesen nutzen die Anlage gern zur Ausübung ihrer Tai Chi- und Tanzübungen. Im wunderschönen Wandelgang

können Sie den Einheimischen beim Karten spielen oder Musizieren zuschauen. Zum Abschluss des Tages führt Sie Ihr Reiseleiter auf den Hongqiao-Markt. (F)

4. Tag: Beijing – Xian

Es erfolgen der Transfer zum Bahnhof und die Zugfahrt nach Xian. Herzlich Willkommen in der alten Kaiserstadt! Nach Ihrer Ankunft unternehmen Sie einen Bummel durch die Altstadt und besichtigen die aus der Ming-Epoche stammende Große Moschee, die das Aussehen eines chinesischen Tempels hat. In der Altstadt besteigen Sie die alte Stadtmauer. 2 Nächte in Xian im Grand Dynasty Culture Hotel. Ca. 1200 km/ca. 6 Std. Fahrtzeit (F)

5. Tag: Xian

Sie fahren zur Terrakotta-Armee. Die Krieger, aufgereiht in perfekter Formation, sollten den Kaiser auch im Jenseits gegen Kriege und Gefahren beschützen. Der Nachmittag steht Ihnen zur freien Verfügung. Wie wäre es z.B. mit einem Besuch der Kleinen Wildganspagode, oder Sie stattdessen dem Geschichtsmuseum der Provinz Shaanxi einen Besuch ab (je fakultativ)? (F)

6. Tag: Xian – Guilin

Am Morgen zeigen wir Ihnen die Große Wildganspagode, mit ihren 64 m Höhe und sieben Etagen das Wahrzeichen der Stadt (keine Besteigung). Die Pagode wurde im klassischen, schlichten Stil erbaut und steht in einer Tempelanlage, die einstmals zu den größten der Stadt zählte. Der Mönch Xuanzang übersetzte hier wertvolle buddhistische Schriften, die er von seiner 17-jährigen Reise durch Indien nach Xian brachte. Anschließend fliegen Sie nach Guilin, wo Sie eine einzigartige Naturkulisse erwartet. Eine Nacht in Guilin im Bravo Hotel. Ca. 1000 km/ca. 1 Std. 40 Minuten Flugzeit. (F)



Kegelbergwelt bei Yangshuo



Tongli

7. Tag: Guilin – Yangshuo

Sie unternehmen heute eine Schifffahrt auf dem Li-Fluss bis nach Yangshuo. Machen Sie es sich an Bord bequem und genießen Sie den auf dieser Welt einzigartigen Landstrich mit seinen pittoresken Karstbergen. In Yangshuo angekommen, bleibt noch Zeit für einen ersten Erkundungsgang. Abends, wenn die Tagestouristen den Ort verlassen haben, kehrt hier beschauliche Ruhe ein. 2 Nächte in Yangshuo im New Century Hotel. Ca. 80 km (F)

8. Tag: Yangshuo

Am Vormittag unternehmen Sie eine gemütliche Fahrt mit dem Fahrrad entlang des Yulong Flusses und anschließend eine Wanderung durch die traumhafte Region. Der Nachmittag steht Ihnen zur freien Verfügung. Wandern Sie zum Beispiel am Fluss entlang; besonders schön ist die 10 km lange Strecke zum Yueliang Shan, dem Mondhügel südwestlich des Ortes, von dessen Gipfel man einen herrlichen Blick auf die Umgebung hat. Ihnen steht der Sinn nicht nach sportlicher Aktivität? Dann spazieren Sie durch den Ort und begeben Sie sich auf die Suche nach einem Souvenir. (F)

9. Tag: Longsheng – Guilin

Es geht nach Longsheng, wo gigantische Reisterassen auf Sie warten. Die Terrassen erreichen eine Höhe von bis zu 800 Metern und bieten zu jeder Jahreszeit unvergessliche Ausblicke. Im Anschluss erfolgt die Rückfahrt nach Guilin, wo Sie noch einmal übernachten werden. Eine Nacht im Bravo Hotel. Ca. 260 km/ca. 6 Std. (F)

10. Tag: Guilin – Shanghai

Heute fliegen Sie in die quirlige Weltmetropole Shanghai. Hier erwartet Sie Moderne pur – Hochstraßen, atemberaubende Wolkenkratzerarchitektur und bunte Neonreklame. Ihre ersten Erkundungen führen Sie in den Yu-Garten, den „Garten der Freude“. Beim anschließenden Bummel durch die Altstadt können Sie in den Gässchen Souvenirs erstehen. Eine Nacht in Shanghai im Ocean Hotel. Ca. 1200 km/ca. 2 Std. Flugzeit (F)

11. Tag: Shanghai – Suzhou

Sie fahren am Morgen mit der Bahn in die Gartenstadt Suzhou und erkunden zwei der sehenswerten Gartenanlagen, für die Suzhou weltberühmt ist. Schlendern Sie durch die Gärten und erkunden die verwinkelten Gassen, laufen Sie über kleine Zickzackbrücken und entdecken Sie mit jedem neuen Schritt typische Stilelemente der klassischen chinesischen Gartenbaukunst. Für Hobby-Fotografen bieten sich wunderschöne Foto-Motive. Sicherlich haben Sie anschließend noch etwas Zeit, einen kurzen Abstecher zu einem der vielen Kanäle zu machen; Ihr Reiseleiter steht Ihnen dabei beratend zur Seite. Eine Nacht in Suzhou im Aster Yadu Hotel. Ca. 85 km (F)

12. Tag: Suzhou – Shanghai

Sie verlassen Suzhou und machen einen Ausflug nach Tongli, einem schönen Städtchen durchzogen von Kanälen und kleinen Flüssen. Bummeln Sie durch die Gassen und über steinalte Brücken und spüren Sie die hier noch allgegenwärtige Vergangenheit des Reichs der Mitte. Anschließend erfolgt die Rückfahrt nach Suzhou. Mit dem Zug fahren Sie wieder nach Shanghai, wo Sie das quirlige Großstadtleben erneut einholt. Sie übernachten noch einmal 2 Nächte in Shanghai im Ocean Hotel. (F)

13. Tag: Shanghai

Sie bewegen sich heute mit öffentlichen Verkehrsmitteln fort. Zuerst geht es nach Tianzifang – ein Alt-Shanghaier Stadtviertel mit kleinen Cafés, Restaurants und Boutiquen, das mittlerweile zum künstlerischen Zentrum der Stadt avanciert ist. Danach flanieren Sie über den Bund und genießen die Ausblicke auf die imposanten Gebäude aus der Kolonialzeit. Sie haben jetzt auch einen einmaligen Blick auf die Skyline mit ihren Wolkenkratzern und dem Fernsehturm auf der anderen Seite des Flusses. Anschließend geht es auf die Nanjing Road, wo Sie in den Kaufhäusern nach Lust und Laune shoppen und das Großstadtflair genießen werden. Zum Abschluss führt Sie Ihr Reiseleiter zum Jadebuddha-Tempel. Der Nachmittag steht zur freien Verfügung; gern gibt Ihnen Ihr Reiseleiter Tipps. Wie wäre es zum Beispiel mit einer Fahrt auf das Shanghai World Financial Center in Pudong (fakultativ)? (F)

14. Tag: Shanghai

Fahrt mit dem Transrapid zum Flughafen (je nach Abflugzeit ggf. Fahrt per Pkw). (F)

EINGESCHLOSSENE LEISTUNGEN

- Privatreise und Transfers lt. Reiseverlauf im klimatisierten PKW/Flugzeug/Schiff/Zug/öffentlichen Verkehrsmitteln
- Inlandsflüge mit nationalen Fluggesellschaften in der Economy Class
- Zugfahrt in der 2. Klasse
- 13 Nächte in den genannten oder gleichwertigen Hotels der Mittelklasse und der gehobenen Mittelklasse (UG1X ab 2 Pers. pro Buchung, UG2X Alleinreisender)
- 13x Frühstück (F)
- Transfer mit dem Transrapid an Tag 14 (bei passenden Flugzeiten)
- Örtlich wechselnde, deutschsprechende Reiseleitung
- Eintrittsgelder und Besichtigungen lt. Reiseverlauf
- Reiseführer

HINWEIS

- Mindestalter: 2 Jahre
- Visum nicht inklusive
- Gepäckbegrenzung: max. 20 Kilo pro Person
- Zugfahrten in modernen, klimatisierten Hochgeschwindigkeitszügen. Auf Wunsch kann alternativ ein Flug gegen Aufpreis angefragt werden.

TERMINE

Täglich: 1.11.–31.10.

REISEVARIANTE

Auch buchbar als Superior-Variante mit Unterbringung in Hotels der gehobenen Mittelklasse und der First-Class (US1X ab 2 Pers. pro Buchung, US2X Alleinreisender)

Pro Person in EUR		Anf R Leistung PEK99048B			
14 Tage/13 Nächte ab Beijing/bis Shanghai					
Unterbr.		Bel	A	B	C
UG1X	Standard-Variante	2	2583	2427	2618
		1	3102	2912	3154
US1X	Superior-Variante	2	2912	2635	3050
		1	3690	3275	3984

A: 1.11.–30.11., 1.3.–31.3., 1.6.–31.8. B: 1.12.–29.2. C: 1.4.–31.5., 1.9.–31.10.

Kind: 2–11J. (im Zusatzbett)

Zusatznächte: Beijing; Standard-Variante: Howard Johnson by Wyndham Paragodon Hotel Anf H, Leistung PEK98057B (UG1F). Superior-Variante: Capital Hotel Anf H, Leistung PEK98029B (US1F). Shanghai; Standard-Variante: Ocean Hotel; Anf H, Leistung SHA98010B (UG1F). Superior-Variante: Jinjiang Hotel; Anf H, Leistung SHA98022B (UU1F).

Hinweise: 1 Person: im Einzelzimmer bei einer Mindestteilnehmerzahl von 2 Personen pro Buchung. Auch buchbar für eine alleinreisende Person (Standard-Variante UG2X, Superior-Variante US2X).



Beijing, Verbotene Stadt

z.B. vom 1.12. bis 8.12.
8 Tage/7 Nächte ab Beijing/
bis Shanghai lt. Ausschreibung
pro Person bei 2 Erw. € 750

- UNESCO Weltkulturerbe auf Schritt und Tritt: Beijing
- Ehemals "Paris des Ostens": das quirlige Shanghai

Auf Entdeckungstour durch Beijing und Shanghai

Diese Reise lässt Ihnen viel Freiheit: fester Programmpunkt ist nur ein Ausflug zur Großen Mauer, ansonsten verwirklichen Sie, teilweise mit einem Reiseleiter, Ihre persönlichen Vorstellungen.

- + Deutschsprachige Reiseleitung
- + Flughafentransfers inklusive
- + Mehrere Hotelkat. zur Auswahl
- + Privatreise, auch buchbar für Alleinreisende

1. Tag: Beijing

Ankunft und Transfer zum Hotel.
4 Nächte im Novotel Xinqiao.

2. Tag: Beijing

Sie besuchen mit einem Reiseleiter die Große Mauer, eines der Ming-Gräber und die Geisterallee. (F)

3. Tag: Beijing

Ihr Reiseleiter steht Ihnen für individuelle Unternehmungen zur Verfügung. (F)

4. Tag: Beijing

Tag zur freien Verfügung. (F)

5. Tag: Beijing – Shanghai

Transfer zum Bahnhof, Zugfahrt nach Shanghai. 3 Nächte im Ocean Hotel. Ca. 1500 km/ca. 5 Std. (F)

6. Tag: Shanghai

Ihnen steht heute Ihr Reiseleiter für Ihre individuellen Unternehmungen zur Verfügung. (F)

7. Tag: Shanghai

Tag zur freien Verfügung. (F)

8. Tag: Shanghai

Flughafentransfer und Reiseende. (F)

INGESCHLOSSENE LEISTUNGEN

- Privatreise und Transfers lt. Reiseverlauf im klimat. Pkw/Zug

- Zugfahrt in der 2. Klasse
- 7 Nächte in den genannten oder gleichwertigen Hotels der Mittelklasse (UG1X ab 2 Pers. pro Buchung, UG2X Alleinreisender)
- 7x Frühstück (F)
- Örtlich wechselnde, deutschsprachige Reiseleitung
- Reiseleiter

HINWEIS

- Mindestalter: 2 Jahre
- Visum nicht inklusive
- Gepäck: max. 20 Kilo p. Person

TERMINE

Täglich: 1.11.–31.10.

REISEVARIANTE

Superior-Variante in Hotels der gehobenen Mittelklasse und First-Class (US1X ab 2 Pers. pro Buchung, US2X Alleinreisender)

Pro Person in EUR					
8 Tage/7 Nächte ab Beijing/bis Shanghai					
Anf R	Leistung PEK10174B				
Unterbr.	Bel	A	B	C	
UG1X	Standard-Var.	2	888	750	940
		1	1303	1044	1424
US1X	Superior-Var.	2	992	871	1071
		1	1545	1262	1729

A: 1.11.–30.11., 1.3.–31.3., 1.6.–31.8. B: 1.12.–29.2. C: 1.4.–31.5., 1.9.–31.10.

Kind: 2–11 J. (im Zusatzbett)

Zusatznächte: Beijing: Novotel Xinqiao; Anf H, Lstg. PEK98003B (US1F). Capital Hotel; Anf H, Lstg. PEK98029B (US1F). Shanghai: Ocean Hotel; Anf H, Lstg. SHA98010B (UG1F). Jijiang Hotel; Anf H, Lstg. SHA98022B (UU1F)

Hinweise: 1 Person: im Einzelzimmer bei einer Mindestteilnehmerzahl von 2 Pers. pro Buchung. Auch buchbar für eine alleinreisende Person (Standard UG2X, Superior US2X).



Suzhou

z.B. vom 1.12. bis 5.12.
5 Tage/4 Nächte ab/bis Shanghai
lt Ausschreibung
pro Person bei 2 Erw. € 559

- "Oben gibt es den Himmel, unten Suzhou und Hangzhou." (chinesisches Sprichwort)
- Zurück zu Kaisers Zeit: Tongli

Die Gärten Chinas

Erleben Sie auf dieser Kurzreise chinesische Gartenbaukunst par excellence in Suzhou und den Charme von Hangzhou, laut Marco Polo die schönste Stadt der Welt.

- + Deutschsprachige Reiseleitung
- + Mehrere Hotelkat. zur Auswahl
- + Privatreise, auch buchbar für Alleinreisende

1. Tag: Shanghai – Suzhou

Abholung vom separat gebuchten Stadthotel, Zugfahrt nach Suzhou. Sie besichtigen eine Seidenspinnerei, den Garten des bescheidenen Beamten und den Garten des Meisters der Netze. 2 Nächte im Aster Hotel. Ca. 85 km/ca. 40 Min. Bahnfahrt.

2. Tag: Suzhou

Besuch des Tigerhügels und des Yipu Gartens. Danach Ausflug in das Wasserdorf Tongli mit seinen gepflegten Gärten, Tempeln und gut erhaltenen alten Häusern. Ca. 60 km (F)

3. Tag: Suzhou – Hangzhou

Nachm. Zugfahrt nach Hangzhou. 2 Nächte im Best Western Meiyuan. Ca. 280 km/ca. 2,5 Std. Bahnfahrt (F)

4. Tag: Hangzhou

Bootsfahrt auf dem Westsee, Besuch der Residenz des Kaufmanns Hu Xueyan und einer Teeplantage. (F)

5. Tag: Hangzhou – Shanghai

Besuch des Lingyin-Klosters und der Pagode der Sechs Harmonien. Mittags Zugfahrt zurück nach Shanghai. Ca. 175 km/ca. 1,5 Std. Bahnfahrt. (F)

INGESCHLOSSENE LEISTUNGEN

- Privatreise und Transfers lt. Reiseverlauf im klimatisierten Pkw/Zug/Boot

- Zugfahrten in der 2. Klasse
- 4 Nächte in den genannten oder gleichwertigen Hotels der gehobenen Mittelklasse (UG1X ab 2 Pers. pro Buchung, UG2X Alleinreisender)
- 4x Frühstück (F)
- Örtlich wechselnde, deutschsprachige Reiseleitung
- Reiseleiter

HINWEIS

- Visum nicht inklusive
- Gepäckbegrenzung: max. 20 Kilo pro Person

TERMINE

Täglich: 1.11.–31.10.

REISEVARIANTE

Auch buchbar als Superior-Variante in First-Class Hotels (US1X ab 2 Pers. pro Buchung, US2X Alleinreisender)

Pro Person in EUR					
5 Tage/4 Nächte ab/bis Shanghai					
Anf R	Leistung SHA99003B				
Unterbr.	Bel	A	B	C	
UG1X	Standard-Var.	2	629	559	646
		1	798	698	836
US1X	Superior-Var.	2	750	732	810
		1	1068	1030	1148

A: 1.11.–30.11., 1.3.–31.3., 1.6.–31.8. B: 1.12.–29.2. C: 1.4.–31.5., 1.9.–31.10.

Kind: 0–11 J. (im Zusatzbett)

Hinweise: 1 Person: im Einzelzimmer bei einer Mindestteilnehmerzahl von 2 Personen pro Buchung. Auch buchbar für eine alleinreisende Person (Standard-Variante: UG2X, Superior-Variante: US2X).



© Chinesisches Fremdenverkehrsamt

Große Mauer

Die Große Mauer und das Ming-Grab
Ausflug (AU2) oder Privatausflug (AU1)
ab Hotel pro Person ab **€ 68**
Anf TA Leistung PEK91004

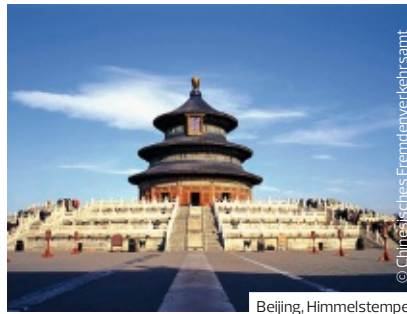

© Chinesisches Fremdenverkehrsamt

Beijing, Himmelstempel

Kaiserpalast und Himmelstempel
Ausflug (AU2) oder Privatausflug (AU1)
ab Hotel pro Person ab **€ 64**
Anf TA Leistung PEK91005



Beijing, Sommerpalast, Marmorboot

Sommerpalast und Lamatempel
Privatausflug (AU1)
ab Hotel pro Person ab **€ 119**
Anf TA Leistung PEK91009



Beijing, Kaiserpalast

Mein Beijing
Privatausflug (AU1)
ab/bis gebuchtem Stadthotel pro Person **€ 119**
Anf TA Leistung PEK91007



Die Hutongs - Ausflug in die Altstadt
Fahrradtour Altstadt/Hutong (AU1)
pro Person ab **€ 68**
Anf TA Leistung PEK91008



Peking Oper
Peking Oper inklusive Transfer (AU1)
pro Person ab **€ 47**
Anf TA Leistung PEK91010



Skyline Pudong, Shanghai

Shanghais Höhepunkte
Tagesausflug in Shanghai (AU1)
pro Person ab **€ 127**
Anf TA Leistung SHA91006



Shanghai

Mein Shanghai
Individuell Shanghai kennenlernen (AU1)
pro Person ab **€ 110**
Anf TA Leistung SHA91010



Zhujiajiao

Das Wasserdorf Zhujiajiao
Halbtagesausflug Zhujiajiao (AU1)
pro Person ab **€ 102**
Anf TA Leistung SHA91009



Suzhou

Gartenwelt in Suzhou
„Venedig des Ostens“ - schöne Gärten (AU1)
pro Person ab **€ 144**
Anf TA Leistung SHA91007



Hangzhou

Flair & Idylle in Hangzhou
Zug- und Bootsfahrt in die Idylle (AU1)
pro Person ab **€ 161**
Anf TA Leistung SHA91008



Kunstszene & Trends
Privatausflug (AU1)
pro Person ab **€ 76**
Anf TA Leistung SHA91011

BEIJING

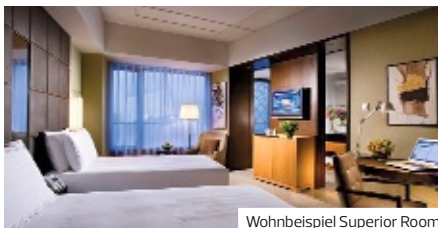

Wohnbeispiel Superior Room

Grand Millennium Beijing ♦♦♦♦

- + Swimmingpool
- + fußläufig zur U-Bahnstation
- + nahe des berühmten CTV Towers gelegen

LAGE

- zum Flughafen: ca. 20 km
- zum Bahnhof: ca. 8 km
- Kaiserpalast, ca. 6 km
- zentral

AUSSTATTUNG

- offizielle Landeskategorie: 5 Sterne
- Anzahl Wohneinheiten: 521
- À-la-carte-Restaurant
- Buffetrestaurant
- Hallenbad

WOHNBEISPIEL

- Superior Room (US1), 41–45 qm, Superior, Klimaanlage

ERLEBEN

- Inklusive (teils Fremdanbieter)
- Live-Musik
- Gegen Gebühr (teils Fremdanbieter)
- Spa
 - Fitnessraum

Pro Person/Nacht in EUR inkl. ÜF	Anf H		Leistung PEK98041B		
	Erw.	Kinder	A	B	C
US1F	2	0-1	105	88	122
US1 Kind 2-11J.			20	20	20

A: 1.11.–30.11., 1.3.–31.8. B: 1.12.–29.2. C: 1.9.–31.10.
An-/Abreise: täglich

BEIJING



Wohnbeispiel Superior Room

Capital Hotel ♦♦♦♦

- + zentrale Lage
- + fußläufig zum Platz des Himmlischen Friedens
- + Swimmingpool

LAGE

- zum Flughafen: ca. 30 km

AUSSTATTUNG

- offizielle Landeskategorie: 5 Sterne
- Parkplatz (kostenpflichtig)
- WLAN, kostenpflichtig, in den öffentlichen Bereichen
- Diskothek
- 2 À-la-carte-Restaurants
- 1 Pool

WOHNBEISPIEL

- Superior Room (US1), 26–30 qm, Superior, Klimaanlage, Safe, Kaffee/Tee, Kühlschrank
- Deluxe Room (UD1), 36–40 qm, Deluxe, Klimaanlage, Safe, Kaffee/Tee, Kühlschrank

ERLEBEN

- Gegen Gebühr (teils Fremdanbieter)
- Saunabereich
 - Fitnessraum

Pro Person/Nacht in EUR inkl. ÜF	Anf H		Leistung PEK98029B			
	Erw.	Kinder	A	B	C	D
US1F	2	0-1	78	69	78	79
UD1F	2	0-1	84	74	88	96
US1 Kind 2-11J.			26	26	26	26
UD1 Kind 2-11J.			26	26	26	26

A: 1.11.–30.11. B: 1.12.–29.2. C: 1.3.–31.8. D: 1.9.–31.10.
An-/Abreise: täglich

BEIJING

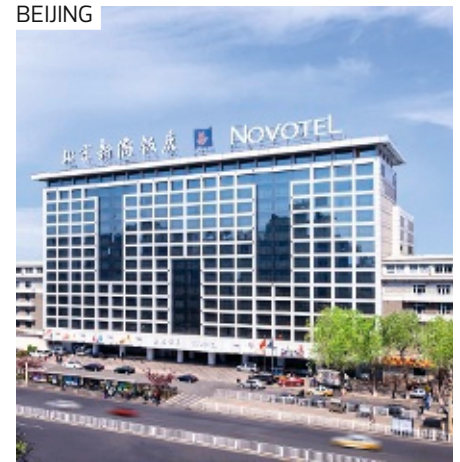

Wohnbeispiel Superior Room

Novotel Xinqiao ♦♦♦♦

- + Gute Lage in der Nähe von Himmelstempel und Platz des Himmlischen Friedens
- + U-Bahn in unmittelbarer Nähe

LAGE

- Tiananmen Platz, ca. 1 km
- Wangfujing Straße, ca. 1 km
- zum Bahnhof: Ostbahnhof Peking, ca. 400 m

AUSSTATTUNG

- offizielle Landeskategorie: 4 Sterne
- Anzahl Wohneinheiten: 700
- WLAN, in den öffentlichen Bereichen
- Buffetrestaurant
- Hallenbad
- 1 Pool

WOHNBEISPIEL

- Superior Room (US1), 26–30 qm, Superior, Stadtblick, 1 Bad, Klimaanlage, Kochnische

ERLEBEN

- Gegen Gebühr (teils Fremdanbieter)
- Spa
 - Fahrradverleih

Pro Person/Nacht in EUR inkl. ÜF	Anf H		Leistung PEK98003B		
	Erw.	Kinder	A	B	C
US1F	2	0-1	62	71	79
US1 Kind 2-11J.			20	20	20

A: 1.11.–29.2. B: 1.3.–30.6. C: 1.7.–31.10.
An-/Abreise: täglich

SHANGHAI

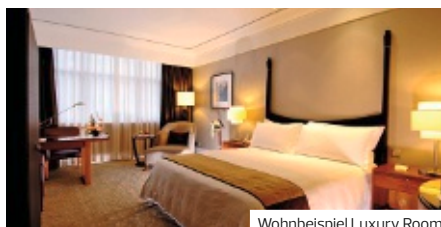

Wohnbeispiel Luxury Room

SHANGHAI



Wohnbeispiel Standard Room

SHANGHAI



Wohnbeispiel Standard Room



Jinjiang Hotel Shanghai ◆◆◆◆

- + Tolle Lage in der ehemaligen französischen Konzession
- + In der Nähe der Huaihai Road gelegen

LAGE

- zum ÖPNV: U-Bahn, ca. 2 km
- zum Stadtzentrum: Huaihai Road, ca. 2 km
- zentral

AUSSTATTUNG

- offizielle Landeskategorie: 5 Sterne
- Anzahl Wohneinheiten: 515
- 2 À-la-carte-Restaurants
- Bar
- Hallenbad
- Gartenanlage

WOHNBEISPIEL

- Luxury Room (UU1), 26–30 qm, Klimaanlage, Safe
- Classic Room (UB1), 26–30 qm, Klimaanlage, Safe

ERLEBEN

- Gegen Gebühr (teils Fremdanbieter)
- Wellness-Center
 - Fitnessraum

Ocean Hotel ◆◆◆◆

- + In der Nähe der Uferpromenade Bund gelegen
- + Drehrestaurant in der 27. Etage
- + Swimmingpool

LAGE

- Shanghai Tower, ca. 2,50 km
- Bund, ca. 2,70 km
- zum Ortszentrum: Xintiandi, ca. 6 km
- zentral, lebhaft

AUSSTATTUNG

- offizielle Landeskategorie: 5 Sterne
- Anzahl Wohneinheiten: 357
- 2 À-la-carte-Restaurants
- Rooftop-Bar
- Hallenbad

WOHNBEISPIEL

- Standard Room (UG1), 26–30 qm, Etage, 6., 7., 8., 9., Dusche oder Badewanne, Klimaanlage, Minibar kostenpflichtig, Safe, TV, Kaffee/ Tee
- weitere Unterkünfte buchbar

ERLEBEN

- Gegen Gebühr (teils Fremdanbieter)
- Wellness-Center
 - Fitnessraum

Holiday Inn Express Putuo ◆◆◆

- + Am Suzhou River gelegen
- + U-Bahn in der Nähe
- + WLAN kostenfrei

LAGE

- zum Flughafen: Pudong, ca. 50 km
- zum Flughafen: Hongqiao, ca. 17 km
- zum Bahnhof: ca. 3 km
- zum Stadtzentrum: ca. 3 km
- Jadedebda-Tempel ca. 2 km
- ruhig

AUSSTATTUNG

- offizielle Landeskategorie: 3 Sterne
- Anzahl Etagen im Hauptgebäude: 7, Anzahl Wohneinheiten: 237
- modern, komfortabel
- WLAN, in der gesamten Anlage
- 1 À-la-carte-Restaurant
- 1 Buffetrestaurant

WOHNBEISPIEL

- Standard Room (UG1), 21–25 qm, Gartenblick oder Flussblick, Schreibtisch, Badeslipper, Klimaanlage, Safe, Bügeleisen, TV, WLAN, Kaffee/ Tee

Pro Person/Nacht in EUR inkl. ÜF	Anf	H	Leistung SHA98022B			
			Erw.	Kinder	A	B
UU1F	2	0-1	73	53	59	76
UB1F	2	0-1	82	63	68	85
UU1 Kind 2-11J.			30	30	30	30
UB1 Kind 2-11J.			30	30	30	30

A: 1.11.-30.11., 1.4.-31.5. B: 1.12.-29.2. C: 1.3.-31.3., 1.6.-31.8. D: 1.9.-31.10.

An-/Abreise: täglich, auch als Pauschalreise buchbar - Flugmöglichkeiten und Preise erfahren Sie in Ihrem Reisebüro

Pro Person/Nacht in EUR inkl. ÜF	Anf	H	Leistung SHA98010B				
			Erw.	Kinder	A	B	C
UG1F	2	0-1	59	51	68	59	76
UG1 Kind 2-11J.			20	20	20	20	20

A: 1.11.-30.11. B: 1.12.-29.2. C: 1.3.-31.5. D: 1.6.-31.8. E: 1.9.-31.10.

An-/Abreise: täglich, auch als Pauschalreise buchbar - Flugmöglichkeiten und Preise erfahren Sie in Ihrem Reisebüro

Pro Person/Nacht in EUR inkl. ÜF	Anf	H	Leistung SHA98040B		
			Erw.	Kinder	A
UG1F	2	0-1	43	39	51
UG1 Kind 2-11J.			7	7	7

A: 1.11.-30.11. B: 1.12.-29.2. C: 1.3.-31.10.

An-/Abreise: täglich, auch als Pauschalreise buchbar - Flugmöglichkeiten und Preise erfahren Sie in Ihrem Reisebüro

Japan, Südkorea, Taiwan



© JF Tours

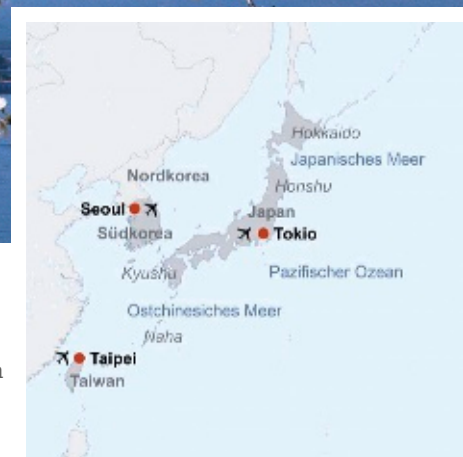

Nur in wenigen Ländern ist der Kontrast zwischen Tradition und Moderne so allgegenwärtig: Japan, das Land der aufgehenden Sonne, der Tigerstaat Südkorea und die das aufstrebende Taiwan sind hoch entwickelte Länder, in denen uralte Bräuche auch heute noch einen wichtigen Platz innehaben. Ein fernöstliches Erlebnis.

ÜBERBLICK

Hauptstadt	Tokio (Japan) Seoul (Südkorea) Taipeh (Taiwan)
Flugdauer	ca. 11–12 Stunden
Zeitdifferenz	MEZ + 8 Stunden (Japan, Südkorea) MEZ + 7 Stunden (Taiwan)

IHRE URLAUBSREGIONEN

Japan/Südkorea

Japan und Südkorea sind Länder der Gegensätze zwischen dynamischen, hochmodernen Großstädten, technischem Fortschritt und der uralten Kultur sowie dem traditionsbewussten Erhalt von Sitten und Bräuchen. Naturliebhaber kommen ebenfalls auf ihre Kosten:

Entdecken Sie Nationalparks mit atemberaubenden Landschaften unweit von quirligen Großstädten. Erleben Sie die Freundlichkeit und Hilfsbereitschaft der Menschen und die ausgezeichnete Infrastruktur, die Ihren Urlaub zu einem unvergesslichen Erlebnis werden lassen.

Tokio

Die Hauptstadt Japans, zählt neben Mexiko City und Shanghai zu den größten Städten der Welt. Sie ist das unbestrittene politische, wirtschaftliche und kulturelle Zentrum Japans. Ursprünglich war Tokio ein Fischerdorf, das erstmalig 1457 geschichtliche Erwähnung fand, als Ota Dokan am Standort des heutigen Kaiserpalastes eine Burg errichtete. Aus dem beschaulichen Fischerdorf entwickelte sich im Laufe der Geschichte eine Weltmetropole. Neben tollen Einkaufs- und Ausgelmöglichkeiten bietet Tokio auch kulturelle Höhepunkte.

Kyoto

Die alte Kaiserstadt ist eines der bedeutendsten Reiseziele Japans. Knapp 1.100 Jahre lang (794 bis 1868) war Kyoto Kaiserresidenz und somit das wichtigste Kulturzentrum Japans. Der Buddhismus hatte hier sehr früh einen starken Einfluss auf die Kunst, was den Besuchern in den zahlreichen Tempeln sichtbar wird. Auch heute noch spielt Kyoto eine wichtige Rolle in den Religionen des Landes. 30 Tempel der Stadt sind Zentren der verschiedenen buddhistischen Religionsgemeinschaften und im Stadtbereich finden sich ca. 200 Shinto-Schreine.

Osaka

Osaka ist die drittgrößte Stadt Japans und eine alte Kaufmannsstadt. Sie liegt im Mündungsdelta des Flusses „Yodo“, dessen weitverzweigte Wasserläufe die Stadt mit einem Netz von Kanälen durchziehen. Daher hat Osaka mit ihren über 1000 Brücken auch den Beinamen „Venedig des Ostens“ erhalten. Osaka lockt seine Besucher nicht nur mit alltäglichen Versuchungen wie shoppen und ausgehen, sondern auch mit einigen Sehenswürdigkeiten.

Seoul

Seit 6 Jahrhunderten ist Seoul das Zentrum von Politik, Wirtschaft, Kultur und Verkehr in Südkorea. In Südkorea gibt es noch viele Spuren der Joseon-Dynastie wie z.B. die Tore heunginjimun und Sungnyemun sowie 5 alte Paläste. Gleichzeitig hat sich Seoul zu einer modernen Weltstadt entwickelt, die viele Sehenswürdigkeiten wie den Fernsehturm N Seoul Tower, das Wahrzeichen der Stadt, zahlreiche Parks, Museen und Ausgelmöglichkeiten bietet. All dies macht Seoul zu einem beliebten Reiseziel.



Tokio



Kindermönche im Tempel



Taiwan

Ilha Formosa – die schöne Insel. Diese liebevolle Bezeichnung hat Taiwan portugiesischen Seefahrern zu verdanken, welche von der außergewöhnlichen Landschaft der Insel fasziniert waren. Hohe Berge und tiefe Schluchten, bunte Tempel und traditionelle Feste sind nur einige von Taiwans landschaftlichen und kulturellen Attraktionen. Den Kontrast bildet das quirlige Taipeh mit seinen Wolkenkratzern. Aber nicht nur Bauten und Kunstwerke sind eine Reise wert, auch die vielseitige Küche ist empfehlenswert. Hier finden sich viele verschiedene kulturelle Einflüsse der Ureinwohner Taiwans sowie aus Japan und den südchinesischen Provinzen.

Taipeh

Das Tor Taiwans ist Taipeh mit seinem Wahrzeichen, dem 101. Es verkörpert das moderne Taiwan. Aber auch das alte Taipeh fasziniert mit seinen alten Gassen und Läden. Ein Muss für jeden Taiwanbesucher ist das Nationale Palastmuseum mit seinem riesigen Schatz an chinesischen Kunstwerken.

TRANSFERS NACH WUNSCH

Mit DERTOUR beginnt die Entspannung schon bei der Anreise. Dazu gehört auch ein Transfer nach Maß! Je nach Flugziel sind oft verschiedene Transfers zum Hotel buchbar. Wählen Sie einfach die Variante, die Ihnen am besten gefällt!

Die zubuchbaren Transfer-Möglichkeiten zu Ihrem Wunschhotel finden Sie auf den Seiten 326 – 332 und bei der Hotel- oder Rundreisenbeschreibung auf www.informierender.de



z.B. vom 16.5. bis 26.5.
11 Tage / 8 Nächte ab / bis Deutschland
lt. Ausschreibung
pro Person bei 2 Erw.

€ 2.889

- Tempel, Zen-Gärten und Schreine in Kyoto
- Friedenspark von Hiroshima
- Altstadt Takayamas am Fuße der japanischen Alpen
- Majestätischer Fuji-san
- Tokyo: Mix aus Kultur und Moderne



Toshogu Schrein, Nikko



Kamakura

Höhepunkte Japans

Eine Reise zwischen Tradition und Moderne: Erleben Sie atemberaubende Landschaften, quirlige Markt-gassen, das hypermoderne Tokyo sowie UNESCO-Weltkulturerbestätten in Kyoto, Nara, Takayama, Kamakura und den herrlichen Burgkomplex von Himeji.

- + Deutschsprachige Reiseleitung
- + Eintrittsgelder inklusive
- + Ausflugspaket buchbar
- + Top Preis/Leistung

1. Tag: Deutschland – Japan

Flug mit Emirates oder einer anderen renommierten Fluggesellschaft nach Osaka.

2. Tag: Osaka – Kyoto

Ankunft in Japan. Begrüßung durch Ihre Reiseleitung und Bustransfer nach Kyoto zu Ihrem Hotel. Zimmerbezug am Nachmittag und Zeit für erste Erkundungen in der Umgebung. 2 Nächte im Hearton Hotel Kyoto. Ca. 55 km

3. Tag: Kyoto

Erkunden Sie Kyoto heute auf eigene Faust oder lassen Sie sich von einem Reiseleiter durch die Stadt führen. Ausflugspaket Kyoto (fakultativ) mit u. a. folgenden Highlights: Kiyomizu-Tempel, der weltberühmte Bambushain von Arashiyama und Zen-Tempel Tenryuji (UNESCO-Weltkulturerbe), der Goldene Pavillon Kinkakuji, das absolute Wahrzeichen Japans sowie der alte Kaiserpalast Goshō (bei Schließtagen alternativ Nijo-Schloss). Auf dem quirligen Nishiki-Markt erleben Sie die Vielfalt der japanischen Küche. Am Nachmittag nehmen Sie an einer Einführung in die japanische Teezeremonie teil. Unser Tipp für Reisetage 30.3., 10.4.: Lassen Sie sich im wunderschönen Stadttheater Minamiza von den Frühjahrsstänzen der Geisha verzaubern (auf Anfrage vorab buchbar). (F)

4. Tag: Kyoto – Hiroshima

Am Morgen besuchen Sie den Fushimi-Inari-Schrein mit seinen schier endlosen Schreintor-Galerien, die rot schimmernde Tunnel bilden – nicht umsonst eines der beliebtesten Fotomotiv Japans. Im Anschluss fahren Sie nach Nara, der Wiege der japanischen Kultur. Sie besuchen den Todaiji-Tempel, UNESCO

Weltkulturerbe und größtes freistehendes Holzgebäude der Welt. Erleben Sie die handzahn-, aber wild lebenden Sika-Hirsche im Ort. Nach kurzer Weiterfahrt besuchen Sie den mehr als 1.300 Jahre alten Yakushiji-Tempel mit seinen kunstvoll gestaltete Pagoden und buddhistische Skulpturen. Am Nachmittag geht es weiter nach Osaka und von dort mit dem Shinkansen-Supereexpresszug nach Hiroshima. Für die Übernachtung steht Ihnen heute nur leichtes Handgepäck zur Verfügung. 2 Nächte im Oriental Hotel. Ca. 330 km (F)

5. Tag: Hiroshima

In Hiroshima werden Sie heute mit Japans jüngerer Geschichte konfrontiert. Sie besuchen die Gedenkstätten des Atombombenabwurfs mit Friedensmuseum und spazieren durch den eindrucksvollen Friedenspark zum Atombomben-Dom. Weiter geht es zur heiligen Insel Miyajima in der Inlandsee mit Japans vielleicht schönster Kultstätte des Shintoismus. Bei Flut spiegelt sich das berühmte Tor des Itsukushima-Schreins rot glänzend im Wasser. Unser Tipp zum Abendessen: Probieren Sie die berühmte lokale Speise Okonomiyaki, die auch gerne als „japanische Pizza“ bezeichnet wird. (F)

6. Tag: Hiroshima – Takayama

Heute statten Sie in Himeji der strahlenden „Burg des weißen Reihers“ einen Besuch ab, Japans größter und schönster Burg. Speziell zur Kirschblüte wird die gesamte Burganlage mit hunderten blühenden Kirschbäumen zu einem traumhaften Gesamtkunstwerk. Auch der Koko-en-Gartenkomplex direkt neben der Burg wird Sie in seinen Bann ziehen. Am Nachmittag geht es weiter Richtung Japanische Alpen. Nach ca. 5 Stunden Fahrt erreichen Sie die pittoreske Alpenstadt Takayama. 2 Nächte im Spa Alpina Hotel. Ca. 400 km (F)



Kyoto, Fushimi-Inari-Schrein



Takayama

7. Tag: Takayama – Fuji-Hakone-Izu-Nationalpark

Das reizvollen Städtchen Takayama hat an architektonischem Charme im Laufe der Jahrhunderte nichts eingebüßt. Bei klarer Sicht können Sie das Panorama der über 3.000 Meter hohen Bergketten der Japanischen Alpen genießen. Sie besuchen den lebhaften Morgenmarkt, bei einem Gang durch die alte Provinzverwaltung Jinya erhalten Sie ein Gefühl für Alltagskultur und Gesellschaft des mittelalterlichen Japans. Die historische Altstadt lädt zum Bummeln ein. Weiter geht es zum Fünf-Seen-Gebiet. Am Kawaguchi-See haben Sie die Möglichkeit, bei gutem Wetter den atemberaubenden Anblick des heiligen Berges Fuji-san zu genießen. Genießen Sie am Abend ein entspannendes Bad im hoteleigenen Onsen (Thermalbad). Eine Nacht im Hotel Noborisaka. Ca. 220 km (F)

8. Tag: Fuji-Hakone-Izu-Nationalpark – Tokyo

Bei guten Sichtverhältnissen können Sie heute von der Chureito-Pagode einen grandiosen Blick in der Morgensonne auf den Fuji-san werfen. Mit dem Bus geht es entlang der Pazifikküste nach Kamakura. Nach Besichtigung des Hasedera-Tempels und seines wunderschön arrangierten Jahreszeitengartens, fahren Sie zum großen Buddha von Kamakura, dem absoluten Wahrzeichen der Stadt. Am späten Nachmittag erreichen Sie die Megacity Tokyo. Sie besuchen das Digitalmuseum teamLab, ein Museum der außergewöhnlichen Art, das 2023 in den Azabudai Hills neu eröffnet hat und sensationelle Lichtinstallationen bietet. 2 Nächte im Hotel Via Inn Nihonbashi Nigyocho oder im Hotel Sotetsu Grand Fresa Tokyo-Bay Ariake. Ca. 150 km (F)

9. Tag: Tokyo

Entdecken Sie Tokyo heute auf eigene Faust oder schließen Sie sich dem Busausflug nach Nikko an. Ausflugspaket Nikko (fakultativ): Nach einer ca. 2,5-stündigen Anfahrt mit dem Bus erreichen Sie auf ca. 530 Höhenmetern inmitten dichter Wälder die Kleinstadt Nikko. Hier befindet sich der wohl beeindruckendste Schrein- und Tempelkomplex Japans. Nicht umsonst gibt es in Japan das Sprichwort: "Sage niemals Kekko (fantastisch), wenn du noch nicht Nikko gesehen hast." Sie besuchen den Toshogu-Schrein mit seinen unzähligen, teils bunt lackierten Schnitzwerken und goldenen Dächern sowie den seit dem 8. Jh. existierenden Rinnoji-Tempel. (F)

10. Tag: Tokyo – Deutschland

Ihr letzter Tag in Tokyo beginnt mit der originalgetreu wiedererrichteten Pilgerstraße Nakamise-dori und dem buddhistischen Sensoji-Tempel im Stadtteil Asakusa. Im Meiji-Schrein lernen Sie alles Wichtige über die japanische Naturreligion, den Shintoismus. Sie besuchen den Stadtteil Harajuku und die Takeshita-Street. Weiter geht es in den Stadtteil Shibuya mit der von Menschenmassen im Minutentakt überquerten weltberühmten Kreuzung. Auch lernen Sie die anrührende Geschichte des treuesten Hundes der Welt, Hachiko, kennen. Ein Besuch der Aussichtsplattform des neu errichteten Scramble Square Hochhauses rundet den Tag ab. Saisonale Programmänderung: Zur Zeit der Kirschblüte fahren Sie zu den äußeren Burggräben des Kaiserpalastes am Chidorigafuchi und schwelgen im Rausch von Millionen Kirschblüten. Zur Zeit der Herbstlaubfärbung fahren Sie zur Ginkgo-Allee mit ihren knallgelb leuchtenden Ginkgo-Bäumen. Am frühen Abend erfolgt der Transfer zum Flughafen und der Rückflug nach Deutschland. (F)

11. Tag: Deutschland

Ankunft in Deutschland.

INGESCHLOSSENE LEISTUNGEN

- Flug mit Emirates oder einer anderen renommierten Fluggesellschaft nach Osaka/ab Tokyo inkl. Flughafensteuern & Gebühren in der Economy Class
- Gruppenreise und Transfers lt. Reiseverlauf im klimatisierten Reisebus/Zug und mit öffentlichen Verkehrsmitteln
- Shinkansen-Superexpressfahrt auf reservierten Plätzen in der 2. Klasse von Osaka nach Hiroshima
- Separater Gepäcktransport von Kyoto nach Hiroshima über Nacht
- 8 Nächte in den genannten oder gleichwertigen Hotels der Mittelklasse (UG1X)
- 8x Frühstück (F)
- Eintrittsgelder und Besichtigungen lt. Reiseverlauf
- Durchgehende, deutschsprachige Reiseleitung (2.-10.Tag)
- „Rail&Fly“-Ticket
- Reiseführer, Informationsmaterial

HINWEIS

- Mindestteilnehmerzahl: 20 Personen (siehe Punkt 7 AGB)
- Mindestalter: 2 Jahre
- Die Rundreise ist für Reisende mit eingeschränkter Mobilität nicht geeignet. Die Teilnahme erfordert eine gewisse körperliche Fitness. An vielen Tagen stehen ausgedehnte Rundgänge auf dem Programm. Man muss sich auch in großen Besucheransammlungen (z. B. in Bahnhöfen, Stadtzentren) orientieren können.
- Ausflugspaket mit Kyoto am 3. Tag und Tagesausflug nach Nikko am 9. Tag buchbar: Anf TA, Leistung **OSA80025** (PX1) Mindestteilnehmerzahl 20 Personen (siehe Punkt 7 AGB), nur vor Reisebeginn buchbar. Preis: EUR 255 pro Person
- Anschlussflüge mit Emirates von München, Hamburg und Düsseldorf mit Direktflug nach Dubai buchbar: Anf Z, Leistung **TYO70501** (RX5) auf Anfrage vorbehaltlich Verfügbarkeit. Bitte für Hin- und Rückflug separat einbuchen.
- Anschlussflüge ab Wien, separater Rückflug (der Hinflug muss mit der Gruppe geflogen werden), Business Class nach Verfügbarkeit auf Anfrage buchbar

TERMINE

16.3. (Kirschblüte), 21.3. (Kirschblüte), 27.3. (Kirschblüte), 30.3. (Kirschblüte, Frühjahrstänze in Kyoto), 10.4. (Frühjahrstänze in Kyoto), 16.5., 10.7., 24.8., 14.10.

REISEVARIANTE

Auch buchbar ohne Flüge/Transfers/Rail&Fly mit Beginn am 2. Tag in Kyoto, Reiseende am 10. Tag in Tokyo: Anf R, Leistung **UKY10020B** (UG1X)

Pro Person in EUR		Anf R Leistung OSA80020B					
11 Tage/8 Nächte ab/bis Deutschland							
Unterbr	Bel	A	B	C	D	E	
UG1X	Gruppenreise	2	3189	3289	3039	2889	3029
		1	3548	3648	3398	3248	3388

A: 11.-26.3., 10.7.-13.10. B: 27.3.-9.4. C: 10.4.-15.5. D: 16.5.-9.7. E: 14.10.-31.10.

Kind: buchbar als Vollzahler.

Zusatznächte: Kyoto: Anf H, Leistung UKY10025B (UG1F).

Tokyo: Anf H, Leistung TYO70025B (UG1F)

Hinweis: Rundreise 1.-11. Tag einbuchen (10 Nächte). Bei Buchung der Rundreise ohne Flug Rundreise 1 Tag später einbuchen (2.-10. Tag).



z.B. vom 8.5. bis 19.5.
12 Tage / 9 Nächte ab / bis Deutschland
lt. Ausschreibung
pro Person bei 2 Erw.

€ 3.649

- Kulturschätze & Hypermoderne in Tokyo
- UNESCO-Welterbe Fuji-san
- Fahrt im Shikansen-Supereexpresszug
- Nara, Wiege der japanischen Kultur
- UNESCO-Weltkulturerbe in Kyoto



Kyoto, Nijo Schloss



Fuji-San



Miyajima, Itsukushima-Schrein

Japan zum Kennenlernen

Genießen Sie die faszinierende japanische Mischung aus Tradition und Moderne und tauchen Sie ein in das fremdartige alte Kaiserreich mit seinen kulturellen Schätzen. Erleben Sie Tempel, Zen-Klöster, pulsierende Metropolen und zauberhafte japanische Gärten.

CLASSICS

- + Deutschsprachige Reiseleitung
- + Eintrittsgelder inklusive
- + Ausflugspaket buchbar
- + Wenige Hotelwechsel
- + Top Preis/Leistung

1. Tag: Flug Deutschland – Japan

Flug mit Emirates oder einer anderen renommierten Fluggesellschaft nach Tokyo.

2. Tag: Tokyo

Heute heißt es Yokoso – „Herzlich willkommen“ in Tokyo am Flughafen Haneda. Bustransfer zu Ihrem zentral gelegenen Hotel in Tokyo. Nutzen Sie den Rest des Tages für erste Eindrücke in der Megacity. 3 Nächte im Hotel „the b ginza“.

3. Tag: Tokyo

Auftakt ist heute der Meiji-Schrein, Symbol der Verbindung des Kaiserhauses mit dem Shintoismus. Einen imposanten Akzent der Vertikale setzt dann die Aussichtsetage des Roppongi Hills Mori Tower. Vor dem Kaiserpalast legen Sie einen Fotostopp an der Nijubashi-Brücke ein. Im vornehmen Stadtviertel Ginza genießen Sie bei einem Bummel das modische Flair eleganter Boutiquen und Geschäfte und im traditionellen Stadtteil Asakusa sehen Sie den buddhistischen Kannon-Tempel. Der Weg dorthin führt über die belebte Ladenstraße Nakamise-dori und durch das Donnentor mit seiner 750 kg schweren Laterne. Schließlich werfen Sie einen Blick auf Tokyos Fernsehturm Sky Tree. Heute Abend besteht die Möglichkeit zur Teilnahme an einem Gruppen-Begrüßungsdinner. (F)

4. Tag: Tokyo

Entdecken Sie weitere Sehenswürdigkeiten der japanischen Hauptstadt auf eigene Faust oder nehmen Sie an unserem fakultativen Ausflug nach Nikko teil: Nikko zählt zu den kulturellen Highlights einer jeden Japanreise. Eingerahmt von der landschaftlichen Schönheit des Nikko-Nationalparks breitet

sich ein weitläufiger Schrein- und Tempelbezirk (UNESCO-Weltkulturerbe) in der hügeligen Umgebung des Städtchens Nikko aus. Glanzlichter sind der Taiyui-Tempel und die unzähligen Schöpfungen der Holzschnitzkunst am Toshogu, die im 17. Jh. zur Zeit der Blüte von Architektur und Kunst geschaffen wurden. (F)

5. Tag: Tokyo – Fuji-Hakone-Izu-Nationalpark

Eine ca. einstündige Busfahrt bringt Sie am Morgen an die Pazifikküste nach Kamakura. Sie besichtigen den Hasedera-Tempel und den berühmten Großen Buddha. Weiter geht es in den Fuji-Hakone-Izu-Nationalpark auf eine Bootstour (wetterabhängig). Lassen Sie sich von der Bergwelt Hakones verzaubern und genießen Sie bei klarer Sicht fantastische Impressionen des heiligen Berges Fuji-san. Für die Übernachtung steht heute nur leichtes Handgepäck zur Verfügung. Eine Nacht im Hotel Yukari no Mori. Ca. 170 km (F)

6. Tag: Fuji-Hakone-Izu-Nationalpark – Hiroshima

Frühe Busfahrt nach Mishima, Ausgangspunkt Ihrer Fahrt mit dem Superexpresszug Shinkansen nach Himeji. Pünktlichkeit, modernste Technik und Komfort der japanischen Bahn werden Sie begeistern. Vor der Weiterfahrt per Bus nach Hiroshima besichtigen Sie die strahlende „Burg des weißen Reihers“ (UNESCO-Weltkulturerbe). Japans größte und schönste Burg wurde im 17. Jh. zu ihrer heutigen Form ausgebaut und erstrahlt nach umfassender Restaurierung wieder in ihrer ganzen Pracht. 2 Nächte im Hilton Hotel. Ca. 670 km (F)

7. Tag: Hiroshima

Sie besuchen die Gedenkstätten mit dem Friedensmuseum und spazieren durch den eindrucksvollen Friedenspark zum Atombomben-Dom. In ca. 1 Stunde erreichen Sie dann per Bus und Fähre die in der Inlandsee gelegene heilige Insel Miyajima. Bei Flut spiegelt sich das berühmte Tor des Itsukushima-Schreins rot glänzend im Wasser. (F)



Kamakura



Nara, Toda-ji

8. Tag: Hiroshima – Kyoto

Morgens starten Sie nach Nara, der Wiege der japanischen Kultur. Besonderes Glanzlicht des Tages ist der Daibutsu, die größte bronzene Buddha-Statue der Welt. Er wird im Todaiji-Tempel, einem der weltweit größten Holzgebäude, verehrt. Entlang des Weges zum Kasuga-Schrein wird Sie die einzigartige Atmosphäre tausender Stein- und Bronzelaternen in Ihren Bann ziehen. Am späten Nachmittag geht es per Bus oder Bahn nach Kyoto zu Ihrem Hotel. 3 Nächte im Hotel Keio Prelia Karasuma-Gojo. Ca. 400 km (F)

9. Tag: Kyoto

In Kyoto schlägt das historische, kulturelle und auch touristische Herz Japans. Die auf drei Seiten von Bergen umrahmte und über 1.100 Jahre alte Kaiserstadt kann unter anderem mit unglaublichen 2.000 Tempeln, Pagoden und Schreinen aufwarten, von denen 17 zum Weltkulturerbe der UNESCO zählen. Besonders prachtvoll präsentiert sich Kyoto zur Kirschblütezeit im März/April sowie im November, wenn der Ahorn sein leuchtendes Farbenspiel entfaltet. Sie sehen heute den Ryoanji-Tempel mit seinem berühmten Zen-Garten, die reizvolle Anlage des Goldenen Pavillons (Kinkakuji) und das Nijo-Schloss des Tokugawa-Shogunats. Am Nachmittag locken zahlreiche Geschäfte entlang der Straßen Shijo und Kawaramachi zu einem Shopping-Bummel. Die traditionelle Kyotoer Marktstraße Nishiki-dori eröffnet Ihnen die Vielfalt japanischer Küche. Im Frühjahr und Herbst (Reisetermine: 17.3., 20.3., 23.3., 29.3., 6.4., 30.10., 9.11.) haben Sie heute Abend die Möglichkeit zur Teilnahme am Besuch eines kunstvoll illuminierten Tempelgartens. (F)

10. Tag: Kyoto

Sofern Sie heute nicht auf eigene Faust auf Entdeckungstour gehen, können Sie im Rahmen des fakultativen Ausflugspakets zusammen mit Ihrem Reiseleiter weitere sehenswerte Highlights der alten Kaiserstadt besuchen: Per Bus erreichen Sie zunächst den Silbernen Pavillon (Ginkakuji). Zur Zeit der Kirschblüte spazieren Sie über den nahe gelegenen Philosophenweg. Am Heian-Schrein bestaunen Sie Japans größtes Schreintor und schlendern durch die reizvolle Gartenanlage. Nächstes Glanzlicht ist der Fushimi-Inari-Schrein. Höhepunkt des Tages ist die imposante Tempelhalle des Sanjusangendo. Heute Abend besteht die Möglichkeit zur Teilnahme an einem Gruppen-Abschiedsdinner. (F)

11. Tag: Kyoto – Deutschland

Bis 11 Uhr Check-out im Hotel. Der restliche Tag steht Ihnen zur freien Verfügung. Abends erfolgt der Bustransfer zur Flughafen-Insel Osaka/Kansai und der Rückflug nach Deutschland. (F)

12. Tag: Deutschland

Ankunft in Deutschland.

INGESCHLOSSENE LEISTUNGEN

- Flug nach Tokyo/ab Osaka mit Emirates oder einer anderen renommierten Fluggesellschaft inkl. Flughafensteuern & Gebühren in der Economy Class
- Gruppenreise und Transfers lt. Reiseverlauf im Zug/klimatisierten Reisebus
- Shinkansen Superexpress-Fahrt (Mishima – Himeji) am 6. Tag auf reservierten Plätzen in der 2. Klasse
- Separater Gepäcktransport Tokyo nach Hiroshima über Nacht
- 9 Nächte in den genannten oder gleichwertigen Hotels der Mittelklasse bis gehobenen Mittelklasse (UG1X)
- 9x Frühstück (F)
- Hotel im Fuji-Hakone-Izu-Nationalpark mit hauseigenem Onsen (Thermalbad)
- Durchgehende, deutschsprachige Reiseleitung (2.-11. Tag)
- Eintrittsgelder und Besichtigungen lt. Programm
- Rail&Fly Ticket
- Reiseführer, Informationsmaterial

HINWEIS

- Mindestteilnehmer: 18 Personen (siehe Punkt 7 AGB)
- Die Rundreise ist für Reisende mit eingeschränkter Mobilität nicht geeignet. Die Teilnahme erfordert eine gewisse körperliche Fitness. An vielen Tagen stehen ausgedehnte Rundgänge auf dem Programm. Man muss sich auch in großen Besucheransammlungen (z. B. in Bahnhöfen, Stadtzentren) orientieren können.
- Japanischer Abend in Kyoto buchbar unter Anf **TA**, Leistung **TYO80001** (PX2). Mindestteilnehmerzahl: 20 Personen (siehe Punkt 7 AGB).
Preis: EUR 149 pro Person
In einem typisch japanischen Gasthaus genießen Sie ein delikates Shabushabu-Fleischfondue, eine japanische Spezialität mit zartem Rindfleisch, Gemüse, Tofu und Weizennudeln. Krönender Höhepunkt des Abends ist der charmante Besuch

einer jungen Kyotoer Maiko und ihrer Begleitdame. Die Gegenwart echter Geiko, wie Geishas in Kyoto genannt werden, ist selbst für Japaner ein immer seltener werdendes und exotisches Erlebnis. Nach zwei kunstvollen Tänzen zu den Klängen der Shamisen steht Ihnen die Maiko für Ihre Erinnerungsfotos zur Verfügung.

- Ausflugspaket mit Tagesausflug nach Nikko am 4. Tag und in Kyoto am 10. Tag buchbar unter: Anf **TA**, Leistung **TYO80001** (PX1) Mindestteilnehmerzahl 20 Personen (siehe Punkt 7 AGB), nur vor Reisebeginn buchbar. Preis: EUR 255 pro Person
- Anschlussflüge mit Emirates von München, Hamburg und Düsseldorf mit Direktflug nach Dubai buchbar: Anf **Z**, Leistung **TYO70501** (PX2) auf Anfrage vorbehaltlich Verfügbarkeit. Bitte für Hin- und Rückflug separat einbuchen.
- Anschlussflüge ab Wien, separater Rückflug (der Hinflug muss mit der Gruppe geflogen werden), Business Class nach Verfügbarkeit auf Anfrage buchbar.

TERMINE

17.3. (Kirschblüte), 20.3. (Kirschblüte), 23.3. (Kirschblüte), 29.3. (Kirschblüte), 6.4. (Kirschblüte), 14.4., 8.5., 18.5., 6.7., 14.8., 28.9., 12.10., 30.10. (Herbstlaubfärbung), 9.11. (Herbstlaubfärbung)

REISEVARIANTE

- Auch buchbar ohne Flüge/Transfers/Rail&Fly mit Beginn am 2. Tag in Tokyo, Reiseende am 11. Tag: Anf **R**, Leistung **TYO97447B** (UG1X)

Pro Person in EUR		Anf R Leistung TYO80060B					
12 Tage/9 Nächte ab/bis Deutschland							
Unterbr	Bel	A	B	C	D	E	
UG1X	Gruppenreise	2	3899	3999	3749	3649	3799
		1	4449	4549	4299	4199	4349

A: 11.–22.3. B: 23.3.–5.4., 6.7.–27.9., 12.10.–29.10. C: 6.4.–7.5. D: 8.5.–17.5. E: 18.5.–5.7., 28.9.–11.10., 30.10.–31.10.

Zusatznächte: Tokyo: Anf H, Leistung **TYO25112B** (UG1F).

Kyoto: Anf H, Leistung **UKY60200B** (UG1F)

Hinweis: Rundreise mit Flug 1.–12. Tag einbuchen (11 Nächte).

Bei Buchung der Reise ohne Flug Rundreise 1 Tag später einbuchen (2.–11. Tag).



z.B. vom 9.5. bis 23.5.
15 Tage/12 Nächte ab/bis Deutschland
lt. Ausschreibung
pro Person bei 2 Erw.

€ 4.299

- Tokyo, Metropole der Gegensätze
- Der Große Buddha von Kamakura
- Kult- und Pilgerstätte Ise-Schrein
- Heiße Quellen von Yamanouchi
- Fahrt im Shinkansen-Superexpress



Shirakawago



Himeji, Burg des weißen Reihers

Zauberhaftes Japan

Erkunden Sie das dynamische Tokyo und das ehrwürdige Kyoto. Bewundern Sie die majestätischen Landschaften des Fuji-Hakone-Izu Nationalparks und der Japanischen Alpen. Erfreuen Sie sich an badenden Schneeffaffen und superschnellen Expresszügen.

- + Deutschsprachige Reiseleitung
- + Eintrittsgelder inklusive
- + Ausflugspaket buchbar
- + Klimatisierter Reisebus

1. Tag: Flug Deutschland – Japan

Flug mit Emirates oder einer anderen renommierten Fluggesellschaft nach Tokyo.

2. Tag: Tokyo

Heute Ankunft am Flughafen Tokyo Haneda. Begrüßung und Transfer zu Ihrem zentral gelegenen Hotel in der japanischen Hauptstadt. Zimmerbezug am Nachmittag. 3 Nächte im Hotel Metropolitan Ikebukuro.

3. Tag: Tokyo

Sie besichtigen heute den Meiji-Schrein, Symbol der Verbindung des Kaiserhauses mit dem Shintoismus. Vor dem Kaiserpalast legen Sie einen Fotostopp an der Nijubashi-Brücke ein, bummeln durch das Stadtviertel Ginza und besuchen den Kannon-Tempel. Der Weg dorthin führt über die belebte Ladenstraße Nakamise-dori und durch das Donnerort. Am Ufer des Sumida-Flusses werfen Sie einen Blick auf Tokyos Fernsehturm Sky Tree, mit 634 m aktuell dritthöchstes Bauwerk der Welt. Am frühen Abend besuchen Sie die beeindruckende Open-Air-Terrasse des 2019 eröffneten Shibuya Scramble Square. Heute Abend besteht die Möglichkeit zur Teilnahme an einem Begrüßungsdinner. (F)

4. Tag: Tokyo

Sie können Tokyo heute weiter auf eigene Faust erkunden oder sich dem fakultativen Ausflug nach Nikko anschließen. Herausragende Glanzlichter in Nikko sind der Taiyuin-Tempel und die unzähligen Schöpfungen der Holzschnittkunst am Toshogu, im 17. Jhd. zur Zeit der Blüte von Architektur und Kunst geschaffen. (F)

5. Tag: Tokyo – Fuji-Hakone-Izu Nationalpark

Eine ca. einstündige Busfahrt bringt Sie am Morgen an die Pazifikküste nach Kamakura. Sie besichtigen den Hasedera-Tempel mit tausenden Jizo-Schutzheiligen der ungeborenen Kinder und den berühmten Großen Buddha. Vorbei an Bambus-Zedernwäldern und Reisfeldern geht es weiter in den Fuji-Hakone-Izu Nationalpark auf eine Bootstour (wetterabhängig). Eine Nacht im Fuji Marriott Hotel Lake Yamanaka oder im Hotel Clad. Ca. 120 km (F)

6. Tag: Fuji-Hakone-Izu Nationalpark – Nagano

In Matsumoto sehen Sie heute die „Krähenburg“, eine der schönsten erhaltenen Burgen Japans. Am Nachmittag geht es weiter nach Nagano. Mit dem Zenkoji-Tempel besichtigen Sie noch ein beliebtes buddhistisches Pilgerziel. Eine Nacht im Hotel Metropolitan. Ca. 280 km (F)

7. Tag: Nagano – Takayama

Morgens Busfahrt zum „Jigokudani Monkey Park“ bei den heißen Quellen von Yamanouchi, wo Sie mit etwas Glück die Schneeffaffen bei einem Bad in den Quellen beobachten können. Am späten Nachmittag erreichen Sie Takayama am Fuße der japanischen Alpen. Genießen Sie bei klarer Sicht das Panorama der über 3.000 m hohen Bergkette im Herzen der Hauptstadt Honshu. 2 Nächte im Spa Hotel Alpina Hida Takayama. Ca. 160 km (F)

8. Tag: Shirakawago

Der Rundgang durch Takayama beginnt beim Morgenmarkt. Sie besuchen die alte Provinzverwaltung und bummeln durch die Altstadt. Am Nachmittag unternehmen Sie einen Ausflug nach Shirakawago. Das malerische Bergdorf mit Stroh gedeckten Bauernhäusern wurde von der UNESCO in seiner Gesamtheit zum Weltkulturerbe erklärt. Nirgendwo sonst lässt sich das alte Japan bei Spaziergängen schöner und eindrucksvoller erleben als hier. Rückfahrt nach Takayama. Ca. 100 km (F)



Kamakura, Hasedera-Tempel



Miyajima

9. Tag: Takayama – Kyoto

Vormittags führt eine mehrstündige Busfahrt über Nagoya zunächst an die Pazifikküste nach Ise, wo Sie die Atmosphäre des altehrwürdigen Naiku-Schreins in ihren Bann ziehen wird. Die weitläufige Anlage gilt als das wichtigste Heiligtum der Shinto-Religion und ist der Verehrung der japanischen Sonnengöttin Amaterasu Omikami geweiht. Am Nachmittag Weiterfahrt nach Kyoto. 3 Nächte im Hotel Keio Prelia Karasuma-Gojo. Ca. 430 km (F)

10. Tag: Kyoto

Zu den Sehenswürdigkeiten Kyotos zählen der Ryoanji-Tempel mit seinem berühmten Zen-Garten, die reizvolle Anlage des Goldenen Pavillons (Kinkakuji) und die Nijo-Residenz des Tokugawa-Shogunats. Nachmittags geht es zum Fushimi-Inari-Schrein, dessen schier endlose Schreintor-Galerien zu einem Spaziergang einladen. Zum Abschluss des Tages locken die bunten Straßen Shijo und Kawaramachi zu einem Shopping-Bummel. Im Herbst (Reisetermin 31.10.) besteht heute Abend die Möglichkeit zur Teilnahme am Besuch eines kunstvoll illuminierten Tempelgartens. (F)

11. Tag: Kyoto

Sie können heute Kyoto auf eigene Faust weiter erkunden oder Sie begleiten Ihren Reiseleiter im Rahmen des fakultativen Ausflugspakets nach Uji mit der glanzvollen Phönixhalle des Byodoin und der berühmten Statue des Amida-Buddhas und anschließend nach Nara, der Wiege der japanischen Kultur, die die größte bronzene Buddha-Statue der Welt beherbergt. (F)

12. Tag: Kyoto – Hiroshima

Ein Zwischenstopp in Himeji gilt heute der Besichtigung der strahlenden „Burg des weißen Reihers“, Japans größter und schönster Burg. Am späten Nachmittag erreichen Sie Hiroshima. Für die Übernachtung steht Ihnen nur leichtes Handgepäck zur Verfügung. Heute Abend besteht die Möglichkeit zur Teilnahme an einem Gruppen-Abschiedsdinner. Eine Nacht in Hiroshima im Hilton oder im Hotel Oriental. Ca. 330 km (F)

13. Tag: Hiroshima – Osaka

In Hiroshima besuchen Sie die Gedenkstätten mit dem Friedensmuseum und spazieren durch den eindrucksvollen Friedenspark zum Atombomben-Dom. In ca. 1 Stunde erreichen Sie dann per Straßenbahn und Fähre die in der Inlandsee gelegene heilige Insel Miyajima. Bei Flut spiegelt sich das berühmte

Tor des Itsukushima-Schreins rot glänzend im Wasser. Am späten Nachmittag geht es mit dem Shinkansen-Superexpress in ca. 90 Minuten nach Osaka. Eine Nacht in Osaka im Hotel the b Namba. Ca. 300 km (F)

14. Tag: Osaka – Deutschland

Tag zur freien Verfügung, um Osaka auf eigene Faust zu erkunden. Abends erfolgt der Bustransfer zur Flughafeninsel Osaka/Kansai und der Rückflug nach Deutschland. (F)

15. Tag: Deutschland

Ankunft in Deutschland.

INGESCHLOSSENE LEISTUNGEN

- Flug mit Emirates oder einer anderen renommierten Fluggesellschaft nach Tokyo / ab Osaka inkl. Flughafensteuern & Gebühren in der Economy Class
- Gruppenreise und Transfers lt. Reiseverlauf im klimatisierten Reisebus/ Zug/ Boot und mit öffentlichen Verkehrsmitteln
- Shinkansen Superexpressfahrt auf reservierten Plätzen in der 2. Klasse von Hiroshima nach Osaka
- Separater Gepäckversand von Kyoto nach Osaka über Nacht
- 12 Nächte in den genannten oder gleichwertigen Hotels der Mittelklasse bis gehobenen Mittelklasse (UG1X)
- 12x Frühstück (F)
- Durchgehende deutschsprachige Reiseleitung während der Rundreise (2.–14. Tag)
- Eintrittsgelder und Besichtigungen lt. Reiseverlauf
- Hotels in der Alpenregion Takayama und im Fuji-Hakone-Izu Nationalpark mit hauseigenem Onsen (Thermalbad)
- „Rail&Fly“-Ticket
- Reiseführer, Informationsmaterial

HINWEIS

- Mindestteilnehmer: 20 Personen (siehe Punkt 7 AGB)
- Die Rundreise ist für Reisende mit eingeschränkter Mobilität nicht geeignet. Die Teilnahme erfordert eine gewisse körperliche Fitness. An vielen Tagen stehen ausgedehnte Rundgänge auf dem Programm. Man muss sich auch in großen Besucheransammlungen (z. B. in Bahnhöfen, Stadtzentren) orientieren können.
- Fakultatives Ausflugspaket mit Tagesausflug nach Nikko an Tag 4 und nach Uji und Nara an Tag 11 buchbar: Anf TA, Leistung **TYO80011** (PX1).

Mindestteilnehmerzahl 20 Personen (siehe Punkt 7 AGB), nur vor Reisebeginn buchbar.

Preis: EUR 255 pro Person

- Japanischer Abend in Kyoto mit Abendessen, Tänzern einer Maiko und deutschsprachiger Reiseleitung buchbar unter Anf TA, Leistung **TYO80011** (PX2). Mindestteilnehmerzahl: 20 Personen (siehe Punkt 7 AGB). Preis: EUR 149 pro Person
- In einem typisch japanischen Gasthaus genießen Sie ein delikates Shabushabu-Fleischfondue, eine japanische Spezialität mit zartem Rindfleisch, Gemüse, Tofu und Weizennudeln. Krönender Höhepunkt des Abends ist der charmante Besuch einer jungen Kyotoer Maiko.
- Anschlussflüge mit Emirates von München, Hamburg und Düsseldorf mit Direktflug nach Dubai buchbar: Anf Z, Leistung **TYO70501** (PX3) auf Anfrage vorbehaltlich Verfügbarkeit. Bitte für Hin- und Rückflug separat einbuchen.
- Anschlussflüge ab Wien, separater Rückflug (der Hinflug muss mit der Gruppe geflogen werden), Business Class nach Verfügbarkeit auf Anfrage buchbar.

TERMINE

27.4., 9.5., 19.5., 13.7., 3.10., 13.10., 31.10. (Herbstlaubfärbung, illuminierte Tempelanlagen)

REISEVARIANTE

Auch buchbar ohne Flüge/ Transfers/ Rail&Fly mit Beginn am 2. Tag in Tokyo, Reiseende am 14. Tag in Osaka: Anf R, Leistung **TYO25300B** (UG1X)

Pro Person in EUR		Anf R Leistung TYO80062B			
15 Tage/ 12 Nächte ab/ bis Deutschland					
Unterbr		Bel	A	B	C
UG1X	Gruppenreise	2	4699	4299	4649
		1	5508	5108	5458

A: 11.–8.5., 13.7.–2.10. B: 9.5.–12.7. C: 3.10.–31.10.

Zusatznächte: Tokyo: Anf H, Leistung **TYO25113B** (UG1F).

Osaka: Anf H, Leistung **OSA70001B** (UG1F)

Hinweise: Rundreise mit Flug 1.–15. Tag einbuchen (14 Nächte).

Bei Buchung der Reise ohne Flug Rundreise 1 Tag später einbuchen (2.–14. Tag).



z.B. vom 30.7. bis 12.8.
13 Tage/10 Nächte ab/bis Deutschland
lt. Ausschreibung
pro Person bei 2 Erw.

€ 4.049

- Alte Kaiserstadt Kyoto
- Himeji: Japans schönste Festungsanlage
- Hiroshima und seine Gedenkstätten
- Fuji–Hakone–Izu–Nationalpark
- Tokyo: Megacity der Gegensätze
- Viel Freizeit für eigene Aktivitäten



Kyoto, Goldener Pavillon



Tokyo



Chureito Pagode

Japan für Individualisten

Entdecken Sie die Facetten Japans ganz individuell. Ihr Reiseleiter gibt Ihnen zu Beginn der Reise sowie an ausgewählten Orten ausführliche Informationen, sodass Sie sorgfältig vorbereitet die Schönheiten des Landes in Ihrem eigenen Rhythmus genießen können.

- + Deutschsprachige Reiseleitung
- + Täglich Frühstück inklusive

1. Tag: Deutschland – Japan

Flug mit Emirates oder einer anderen renommierten Fluggesellschaft nach Osaka.

2. Tag: Osaka – Kyoto

Ankunft in Japan. Begrüßung durch die Reiseleitung und Transfer nach Kyoto zu Ihrem Hotel. 4 Nächte im Hearton Hotel Kyoto. Ca. 55 km

3. Tag: Kyoto

Heute erhalten Sie von Ihrer Reiseleitung ein ausführliches Briefing für die nachfolgenden Tage und auch alle notwendigen Reisedokumente. Für das Vormittagsprogramm steht Ihnen ein Reisebus zur Verfügung. Nachmittags zeigt Ihnen Ihre Reiseleitung, wie einfach sich Kyoto mit öffentlichen Verkehrsmitteln entdecken lässt. Am Vormittag besuchen Sie den Ryoanji-Tempel mit seinem berühmten Zen-Steingarten, die reizvolle Anlage des Goldenen Pavillons (Kinkakuji) und das Nijo-Schloss des Tokugawa-Shogunats. Nachmittags locken die zahlreichen Geschäfte entlang der Straßen Shijo und Kawaramachi zu einem Bummel. Am Abend erhalten Sie im Hotel von Ihrer Reiseleitung weitere wichtige Informationen für Ihre Weiterreise. Bei einem gemeinsamen Abendessen lernen Sie in entspannter Atmosphäre Ihre Mitreisenden kennen. (F, A)

4. Tag: Kyoto

Ab heute sind Sie auf eigene Faust unterwegs, aber keine Angst! Japan ist ein sicheres Land, das öffentliche Verkehrssystem ist perfekt organisiert, sehr komfortabel und absolut zuverlässig. Dazu sind Japaner nicht nur höflich, sondern auch immer hilfsbereit. Und gerade in Kyoto mit Millionen von Besuchern aus aller Welt sind die Beschriftungen fast immer auch in Englisch. Nutzen Sie den Tag nach Ihren Vorlieben. Tipp: Kyoto eignet sich besonders gut für

Erkundungen mit dem Fahrrad. Fahrräder können z. B. am Hauptbahnhof gegen eine Tagesgebühr von ca. JPY 1.000 – 1.500 entliehen werden. (F)

5. Tag: Kyoto

Heute ist der erste Geltungstag Ihres Japan-Railpasses. Sie dürfen auf dem gesamten Streckennetz der Japan Railways (JR) nach Belieben fahren. Nutzen Sie die Gelegenheit zu einem Ausflug in die dynamische Metropole Osaka oder nach Nara, im 8. Jahrhundert die erste Hauptstadt Japans, von der aus dauerhaft regiert wurde. Hier finden Sie den Daibutsu, die größte bronzene Buddha-Statue der Welt, der im Todaiji-Tempel, einem der größten Holzgebäude der Welt, verehrt wird. (F)

6. Tag: Kyoto – Hiroshima

Heute begeben Sie sich ohne Reiseleitung auf große Fahrt. Freuen Sie sich auf Ihre erste Erfahrung mit Japans hochmodernem Superexpresszug Shinkansen. Die Platzreservierungen wurden bereits für Sie vorgenommen. Einen Zwischenstopp in Himeji nutzen Sie für die Besichtigung der „Burg des weißen Reihers“ (UNESCO-Weltkulturerbe). Japans größte und schönste Burg wurde im 17. Jh. zu ihrer heutigen Form ausgebaut und erstrahlt nach umfassender Restaurierung wieder in ihrer ganzen Pracht (ca. 20-minütiger Fußweg vom Bahnhof Himeji zur Burg). Weiterfahrt mit dem Shinkansen nach Hiroshima – für den Transfer zu Ihrem zentral gelegenen Hotel empfehlen sich ein Taxi oder die Straßenbahn. Am Abend sollten Sie noch auf eine kulinarische Entdeckungreise gehen: In den zahlreichen Okonomiyaki-Restaurants ist die beliebte „japanische Pizza“, eine lokale Spezialität, besonders köstlich. 2 Nächte im Hotel Oriental. Ca. 330 km (F)

7. Tag: Hiroshima

Besuchen Sie die Gedenkstätten mit dem Friedensmuseum und spazieren Sie durch den Friedenspark zum Atombomben-Dom. Sie können den Tag in der



Großer Buddha, Kamakura



Burg Himeji

Stadt verbringen und/oder Ihren Japan-Railpass für einen interessanten Ausflug nutzen. Naheliegender ist auch der Besuch der heiligen Insel Miyajima. (F)

8. Tag: Hiroshima – Fuji-Hakone-Izu-Nationalpark
Vormittags fahren Sie selbstständig mit dem Shinkansen-Supereexpress von Hiroshima über Osaka nach Shin-Fuji. Hier erwartet Sie Ihre Reiseleitung und begleitet Sie auf eine Bustour durch das Fünf-Seen-Gebiet rund um den 3.776 m hohen Fuji-san. Wegen seiner Bedeutung als heiliger Ort und Quelle künstlerischer Inspiration wurde der Vulkan 2013 als Weltkulturerbe in die Liste des UNESCO-Welterbes aufgenommen. Von Ihrem im Fuji-Hakone-Izu-Nationalpark gelegenen Hotel bieten sich bei klarer Sicht fantastische Impressionen des von den Japanern als Heiligtum verehrten Berges. Für die Übernachtung steht Ihnen nur leichtes Handgepäck zur Verfügung. Das Hauptgepäck wird direkt nach Tokyo gebracht und steht Ihnen erst wieder am 9. Tag im Hotel in Tokyo zur Verfügung. Eine Nacht im Hotel Regina Kawaguchiko. Ca. 420 km (F)

9. Tag: Fuji-Hakone-Izu-Nationalpark – Tokyo
Ihre Reiseleitung begleitet Sie heute bis Tokyo. Morgens geht es per Reisebus zunächst zum Arakura Sengen Schrein in Shimo-Yoshida. Bei gutem Wetter haben Sie in der Zeit der Kirschblüte an der Chureito-Pagode einen tollen Blick auf den Fuji-san. Im Anschluss Weiterfahrt nach Kamakura, im späten 12. Jh. Sitz des ersten Shogunats. Besichtigung des berühmten Großen Buddha und des Hasedera-Tempels mit seinen tausenden Jizo-Schutzheiligen der ungeborenen Kinder. Nachmittags Weiterfahrt in das schier endlose Häusermeer von Tokyo. Während der Fahrt erhalten Sie ein Briefing für Ihre verbleibenden Tage in Japan. 3 Nächte im Daiwa Roynet Hotel Tokyo Ariake. Ca. 150 km (F)

10. Tag: Tokyo
Tokyo ist die wahrscheinlich sicherste Großstadt der Erde. Dank des nahezu perfekten öffentlichen Verkehrssystems werden Sie schnell erkennen, wie unproblematisch es ist, sich in Tokyo zu orientieren und zu bewegen. Tipp: Im Sommer 2018 eröffnete teamLab, ein japanisches Kollektiv aus rund 400 Künstlern, Ingenieuren, Designern, Mathematikern und anderen Kreativen, auf Odaiba, Aomi Station, in Tokyo das weltweit erste Digitalmuseum: teamLab Borderless. Das Museum bietet sensationelle Lichteffekte und erfreut sich wachsender Beliebtheit. (F)

11. Tag: Tokyo

Heute ist der letzte Gültigkeitstag Ihres Japan-Railpasses. Nutzen Sie noch einmal das komfortable japanische Bahnsystem für einen Ausflug nach Nikko. Eingerahmt von der landschaftlichen Schönheit des Nikko-Nationalparks breitet sich hier ein weitläufiger Schrein- und Tempelbezirk (UNESCO-Weltkulturerbe) in der hügeligen Umgebung des Städtchens, 120 km nördlich von Tokyo, aus. (F)

12. Tag: Tokyo – Deutschland

Ihr letzter Tag steht noch einmal ganz im Zeichen der Metropole Tokyo. Besuchen Sie z. B. den Rikugien, einen der schönsten Landschaftsgärten der Hauptstadt und den Ueno-Park mit dem Tokyoter Nationalmuseum. Abends erfolgt der Bustransfer zum Flughafen Tokyo/Haneda und der Rückflug nach Deutschland. (F)

13. Tag: Deutschland

Ankunft in Deutschland.

INGESCHLOSSENE LEISTUNGEN

- Flug mit Emirates oder einer anderen renommierten Fluggesellschaft nach Osaka/ab Tokyo inkl. Flughafensteuern & Gebühren in der Economy Class
- Gruppenreise und Transfers lt. Reiseverlauf
- Bahnfahrten mit Japan-Railpass auf reservierten Plätzen in der 2. Klasse lt. Reiseverlauf
- Separater Gepäcktransport Kyoto-Hiroshima (5. Tag) und Hiroshima-Tokyo (8. Tag) über Nacht
- 10 Nächte in den genannten oder gleichwertigen Hotels der Mittelklasse (UG1X)
- 10x Frühstück (F), 1x Abendessen (A)
- Welcome-Dinner am 3. Tag in einem typischen japanischen Izakaya Restaurant
- Deutschsprachige Reiseleitung am 3., 8. und 9. Tag
- Besichtigungen mit Bus am 3., 8. und 9. Tag inkl. Eintrittsgeldern lt. Reiseverlauf
- Hotel im Fuji-Hakone-Izu-Nationalpark mit hauseigenem Onsen (Thermalbad)
- „Rail&Fly“-Ticket
- Reiseführer, Informationsmaterial

HINWEIS

- Mindestteilnehmerzahl: 15 Personen (siehe Punkt 7 AGB)
- Maximalteilnehmerzahl: 28 Personen
- Die Rundreise ist für Reisende mit eingeschränkter Mobilität nicht geeignet. Die Teilnahme erfordert eine gewisse körperliche Fitness. An vielen Tagen stehen ausgedehnte Rundgänge auf dem Programm. Man muss sich auch in großen Besucheransammlungen (z. B. in Bahnhöfen, Stadtzentren) orientieren können.
- Anschlussflüge mit Emirates von München, Hamburg und Düsseldorf mit Direktflug nach Dubai buchbar. Anf Z, Leistung **TYO70501** (PX6) auf Anfrage vorbehaltlich Verfügbarkeit. Bitte für Hin- und Rückflug separat einbuchen.
- Anschlussflüge ab Wien, separater Rückflug (der Hinflug muss mit der Gruppe geflogen werden), Business Class nach Verfügbarkeit auf Anfrage buchbar.

TERMINE

25.3. (Kirschblüte), 30.7., 15.10.

REISEVARIANTE

Auch buchbar ohne Flüge/Transfers/Rail&Fly mit Beginn am 2. Tag in Kyoto, Reiseende am 12. Tag in Tokyo: Anf R, Leistung **UKY10010B** (UG1X)

Pro Person in EUR		Anf R Leistung OSA80002B		
13 Tage/10 Nächte ab/bis Deutschland				
Unterbr		Bel	A	B
UG1X	Gruppenreise	2	4149	4049
		1	4588	4488

A: 11.–29.7. B: 30.7.–31.10.

Zusatznächte: Kyoto: Anf H, Leistung UKY60204B (UG1F). Tokyo: Anf H, Leistung TYO25117B (UG1F)
Hinweis: Rundreise 1.–13. Tag einbuchen (12 Nächte).
Bei Buchung der Rundreise ohne Flug Rundreise 1 Tag später einbuchen (2.–12. Tag).



z.B. vom 29.2. bis 7.3.
9 Tage / 8 Nächte ab Tokyo/
bis Osaka lt. Ausschreibung
pro Person bei 2 Erw.

€ 2.110

- **Megacity Tokyo: Kultur und Moderne**
- **Japans heiligster Berg, der Fuji-san**
- **Gartenkunst par excellence in Kanazawa und Kyoto**
- **Pünktlichkeit hat einen Namen: Shinkansen!**



Nara



Kyoto Abendstimmung



Japans goldene Route

Hypermoderne Giga-Metropolen, Kulturzentren und Natur. Tokyo erwartet Sie mit Neonlichtern, Anime-Figuren und Tempelidylle. Im Fuji-Hakone-Izu-Nationalpark genießen Sie vom Kawaguchiko-See aus eins der schönsten Bergpanoramen der Welt!

Kleine Gruppen

- + Deutschsprachige Reiseleitung
- + Eintrittsgelder inklusive
- + Ausflugspaket buchbar
- + Garantierte Durchführung ab 2 Personen

1. Tag: Tokyo

Nach Ihrer individuellen Ankunft in Tokio werden Sie durch Ihre Reiseleitung begrüßt. Mit Zug und Taxi geht es zu Ihrem Übernachtungshotel. Heute können Sie in Ruhe in Japan ankommen und während eines abendlichen Spaziergangs durch den erleuchteten Stadtteil Asakusa erste Eindrücke sammeln. Sie entdecken die originalgetreu wiedererrichtete Pilgerstraße Nakamise-dori und den buddhistischen Sensoji-Tempel. 2 Nächte im Asakusa Tobu Hotel.

2. Tag: Tokyo

Entdecken Sie die Sehenswürdigkeiten der japanischen Hauptstadt auf eigene Faust – Tipps erhalten Sie von Ihrer Reiseleitung. (F)
Fakultativ: Tagesausflug Nikko (Ausflugspaket, siehe Hinweis): Sie fahren zu den berühmten UNESCO-Welterbestätten von Nikko. Dazu zählt das Mausoleum des ersten Shogun der Edo-Zeit, der Toshogu-Schrein. Seine unglaublich prächtig verzierten Gebäude mit glänzendem Goldbelag werden Ihnen die Sprache verschlagen. Der ebenso beeindruckende Rinnoji-Tempel am Fuße der Anlage mit seinen drei gigantischen Hauptstatuen vermittelt einen Eindruck davon, welche großer Ehrfurcht Pilger im 17. Jahrhundert bereits verspürt haben müssen. Ca. 300 km

3. Tag: Tokyo – Fuji-Hakone-Izu-Nationalpark

Heute verlassen Sie den größten Ballungsraum der Inselnation und begeben sich zu seinem heiligsten Berg, dem Fuji-san. Zunächst geht es zum architektonisch meisterhaft gestalteten Fuji World Heritage Center, wo Sie mehr über die geologische Geschichte des aktiven Vulkans und seiner fünf Seen erfahren. Unweit des Centers liegt der Fuji-Hongu-Sengen-Schrein, ein UNESCO-Weltkulturerbe in dem seit Jahrhunderten die Schutzgottheit des Berges verehrt wird. Im Anschluss geht es zum Museumsdorf Saiko Iyashi-no-Sato Nenba, in dem die Dächer der alten Dorfhäuser auf traditionelle Weise mit Schilf gedeckt sind. Am Nachmittag geht es zum Kawaguchi-See. Sie besuchen nach einem kurzen Aufstieg die Chureito-Pagode und genießen bei guter Sicht (wetterabhängig) einen perfekten Blick auf den Fuji-san. Ihr Übernachtungshotel in Fujikawaguchiko verfügt über einen hauseigenen Onsen, eine heiße Thermalquelle. Eine Nacht im Hotel Noborizaka. Ca. 200 km (F)

4. Tag: Matsumoto – Nagano

Auf dem Weg in die japanischen Alpen machen Sie einen Zwischenstopp im bezaubernden Städtchen Matsumoto. Sie besuchen die erste Burganlage auf Ihrer Reise, die wegen ihrer Farbgebung als „Krähenburg“ bezeichnet wird. Sie versetzt Sie zurück in die Zeit der Samurai und Feudalherren. Der Höhepunkt des Tages wartet auf Sie in den Tiefen der Alpenwälder: der Jigokudani Affenpark und die hier wild lebenden und badenden Japan-Makaken. Am späten Nachmittag erreichen Sie die Alpen-Hauptstadt Nagano und besuchen den abendlich erleuchteten Pilgertempel Zenkoji, das Hauptheiligtum der Stadt. Eine Nacht im Nagano Tokyu REI Hotel. Ca. 200 km (F)



Nagano, Zenkoji Tempel



Fuji-san

5. Tag: Nagano – Kanazawa

Bitte packen Sie für die kommende Nacht eine kleine Reisetasche. Nach dem Frühstück wird nämlich Ihr Koffer von einem Transportdienst abgeholt und nach Kyoto gebracht. Sie erhalten den Koffer erst am Abend des 6. Tages zurück, denn Sie reisen heute nur mit kleinem Gepäck, mit dem pünktlichsten Verkehrsmittel der Welt, dem Shinkansen Super-expresszug, nach Kanazawa. Die Strecke von ca. 240 km dauert gerade einmal 90 Minuten. In Kanazawa besuchen Sie einen der drei schönsten Landschaftsgärten Japans: den Kenrokuen. Speziell zur Kirsch- und Azaleenblüte sowie bei der Herbst-laubfärbung ist dies einer der beliebtesten Orte aller Japaner. In der Samurai-Villa Nomura tauchen Sie noch tiefer in die Geschichte der Schwertträger ein. Im Geisha-Viertel Higashi-Chaya laden zahllosen Süßigkeitenmanufakturen und Restaurants zum Verweilen ein. Das bunte Treiben des Omicho-Marktes rundet den Tag ab. Eine Nacht im Hotel Forza Kanazawa. Ca. 240 km (F)

6. Tag: Kanazawa – Kyoto

Von Kanazawa aus geht es heute Richtung Kyoto, mit Stopp in der mittelalterlichen Kleinstadt Omihachiman. Nach einem kurzen Aufstieg zum buddhistischen Heiligtum des Örtchens genießen Sie einmalige Blicke auf den größten Binnensee Japans, den Biwa-See. Nach einem Spaziergang entlang des malerischen Altstadtkanals besuchen Sie eines der zahlreichen Projekte zur Wiederbelebung der Stadt. Junge Japaner haben von Verfall und Abriss bedrohte Häuser zur modernen Verwendung umgebaut und bekämpfen so den demographischen Wandel. Kurz vor Kyoto liegt der Fushimi-Inari-Schrein. Mit seinen Tausenden roten Torii-Toren und Fuchsstatuen ist er ein weltbekanntes Fotomotiv und Teil des UNESCO-Welterbes von Kyoto. 3 Nächte im Oakwood Oike Hotel. Ca. 300 km (F)

7. Tag: Kyoto

Heute wartet die alte kaiserliche Hauptstadt mit ihrem einmaligen UNESCO-Weltkulturerbe darauf, entdeckt zu werden. Wie die Einheimischen gelingt das am besten mit dem Fahrrad. Ihre Radtour beginnen Sie am goldenen Tempel Kinkakuji aus dem 14. Jhd. Er ist bedeckt mit mehr als 20 Kilo Gold und gilt mit seinem Garten als Inbegriff klassischer japanischer Ästhetik. Es geht weiter zur Weberei Orinasukan im Stadtteil Nishijin, durch den großen Stadtgarten Kyotos zum alten Goshō-Kaiserpalast. Die meisten Gebäude, die Thronhalle und die wunderschönen

Gärten wurden zum Großteil im 19. Jhd. neu errichtet. Im Anschluss genießen Sie den Ausblick von der hölzernen Terrasse des Kiyomizu-Tempels und radeln zum Hotel zurück. (F)

8. Tag: Kyoto

Entdecken Sie die Sehenswürdigkeiten Kyotos auf eigene Faust – Tipps erhalten Sie von Ihrer Reiseleitung. An Ihrem letzten Abend in der faszinierenden Stadt Kyoto bietet sich ein Spaziergang im Gion-Viertel an. Vielleicht erspähen Sie eine Geisha? (F) Fakultativ: Tagesausflug Nara und Teeplantagen (Ausflugspaket, siehe Hinweis): Es geht zur Wiege der japanischen Kultur, in die Kleinstadt Nara. Sie besuchen das größte Holzgebäude der Welt, den Todajji-Tempel, der zudem die größte Gussbronze der Welt beherbergt und die bis 2018 wiedererrichtete „Goldene Halle“ des Kofukuji-Tempels, der auch durch seine fünfgeschossige Pagode aus dem 15. Jhd. beeindruckt. Zudem streifen handzähme, aber wilde Sika-Hirsche teilweise in Rudeln durch die Stadt. Danach geht es zu den mit Teeplantagen übersäten Hügeln von Wazuka. Sie erhalten eine Einführung in den Teeanbau und sind bei einer Verkostung sowie bei der Zubereitung von Macha-Tee-Süßigkeiten dabei.

9. Tag: Kyoto – Osaka

Heute heißt es „Sayonara Japan“. Check-out im Hotel und Transfer per Taxi und Bahn zum Flughafen Kansai (Osaka). Ende der Gruppenreise. (F)

INGESCHLOSSENE LEISTUNGEN

- Gruppenreise lt. Reiseverlauf im klimatisierten Reisebus und im Zug
- Transfers am An- und Abreisetag mit öffentlichen Verkehrsmitteln
- Shinkansen Superexpress-Fahrt (Nagano – Kanazawa) am 5. Tag auf reservierten Plätzen in der 2. Klasse
- Separater Gepäcktransport von Nagano nach Kyoto über Nacht
- 8 Nächte in den genannten oder gleichwertigen Hotels der Mittelklasse, davon eine Nacht in einem Hotel im Fuji-Hakone-Izu-Nationalpark mit hauseigenem Onsen (Thermalbad) (UG1X)
- 8x Frühstück (F)
- Durchgehende, deutschsprachige Reiseleitung
- Eintrittsgelder und Besichtigungen lt. Programm
- Reiseleiter

HINWEIS

- Mindestteilnehmerzahl: 2 Personen bzw. 4 Personen (*siehe Termine) (siehe Punkt 7 AGB)
- Maximalteilnehmerzahl: 12 Personen
- Bei Ankunft in Tokyo nach 16 Uhr entfällt das Programm des 1. Tages.
- Die Rundreise ist für Reisende mit eingeschränkter Mobilität nicht geeignet. Die Teilnahme erfordert eine gewisse körperliche Fitness. An vielen Tagen stehen ausgedehnte Rundgänge auf dem Programm. Man muss sich auch in großen Besucheransammlungen (z. B. in Bahnhöfen, Stadtzentren) orientieren können.

Fakultatives Ausflugspaket mit Tagesausflug Nikko am 2. Tag und Nara am 8. Tag buchbar: Anf TA, Leistung TYO70001 (PX1)
Preis: EUR 310 pro Person

TERMINE

29.2.,
10.3., 12.3.*, 21.3., 24.3.* (Kirschblüte),
12.5.*, 21.7., 8.9., 18.9.*, 13.10.,
16.10. (Jidai-Matsuri Festival in Kyoto),
23.10.*,
13.11., 20.11.*, 23.11. (Herbstlaubfärbung)
*Mindestteilnehmerzahl: 4 Personen

Pro Person in EUR		Anf R Leistung TYO70000B		
9 Tage/8 Nächte ab Tokyo/bis Osaka				
Unterbr.	Gruppenreise	Bel	A	B
UG1X		2	2110	2480
		1	2600	2970

A: 11.-8.3., 11.5.-19.7., 7.9.-14.10., 22.10.-31.10.
B: 9.3.-10.5., 20.7.-6.9., 15.10.-21.10., 12.11.-31.12.
Zusatznächte: Tokyo: Anf H, Leistung TYO70005B (UG1F).
Kyoto: Anf H, Leistung UKY70005B (UG1F)



z.B. vom 28.9. bis 11.10.
14 Tage/11 Nächte ab/bis Deutschland
pro Person bei 2 Erw. € 5.300

- Mehr Weltkulturerbe geht nicht: Kyoto
- Zauberhafte Burganlage: Himeji
- Architektur-Highlights auf der Kunstinsel Naoshima
- Affen in den heißen Quellen von Jigokudani
- Megacity Tokyo



Kyoto, Fushimi-Inari-Schrein



Kyoto

Japan Kaleidoskop

Japan bietet viele faszinierende Facetten: Erleben Sie das reiche kulturelle Erbe mit alten Burgen und Tempeln, erhabenen Buddhas, moderne Architektur und Lifestyle der Städte, die japanische Küche sowie das malerische Kiso-Tal und die Insel Shikoku.

- + Deutschsprachige Reiseleitung
- + Eintrittsgelder inklusive
- + Ausflugspaket buchbar
- + Viele Mahlzeiten inklusive

1. Tag: Deutschland – Japan

Flug mit Emirates oder einer anderen renommierten Fluggesellschaft nach Osaka.

2. Tag: Osaka – Kyoto

Ankunft in Japan, Begrüßung durch Ihre Reiseleitung und Transfer nach Kyoto zu Ihrem Hotel. 3 Nächte im Cross Hotel. Ca. 55 km

3. Tag: Kyoto

Ihr Tag beginnt mit einem Besuch des ikonischen Kiyomizu-Tempels. Weiter geht es zum Bambushain von Arashiyama und zum Zen-Tempels Tenryuji. Im Anschluss besuchen Sie den Goldenen Pavillon Kinkakuji, das absolute Wahrzeichen Japans und den alten Kaiserpalast Goshō (bei Schließtagen alternativ Nijo-Schloss). Auf dem Nishiki-Markt können Sie die Vielfalt der japanischen Küche entdecken. Am späten Nachmittag nehmen Sie an einer Einführung in die japanische Teezeremonie teil. Gemeinsames Abendessen in einer Izakaya, einem landestypischen Lokal. (F, A)

4. Tag: Kyoto

Entdecken Sie Kyoto heute auf eigene Faust. Alternativ Tagesausflug nach Nara und Wazuka (fakultativ, siehe Hinweise): In Nara besuchen Sie den mehr als 1.300 Jahre alten Yakushiji-Tempel und den Todaiji-Tempel, größtes freistehendes Holzgebäude der Welt. Auf dem Rückweg statten Sie den Teebauern von Wazuka einen Besuch ab, lernen alles über die Tee-Kultivierung und legen beim Herstellen japan. Tee-Süßigkeiten mit Hand an. Weiterfahrt zum Fushimi-Inari-Schrein, der mit seinen tausenden roten Schreintoren bezaubert. Unser Tipp zur Zeit der Kirschblüte: Lassen Sie sich im Stadttheater

Minamiza von den Frühjahrsstänzen der Geisha verzaubern. (auf Anfrage vorab buchbar). (F)

5. Tag: Kyoto – Hiroshima

Nach kurzer Besichtigung des Kyotover Hauptbahnhofs fahren Sie mit dem Shinkansen-Expresszug zunächst nach Himeji. Hier statten Sie der strahlenden „Burg des weißen Reiher“ einen Besuch ab. In Hiroshima angekommen besuchen Sie die Gedenkstätten mit Friedensmuseum und machen einen Spaziergang durch den eindrucksvollen Friedenspark zum Atombombendom. Zum Abendessen wird Ihnen die berühmte lokale Speise Okonomiyaki („japanische Pizza“). Für die Übernachtung steht Ihnen heute nur leichtes Handgepäck zur Verfügung. Eine Nacht im Hilton Hotel. Ca. 330 km (F, A)

6. Tag: Hiroshima – Matsuyama

Sie fahren zur heiligen Insel Miyajima in der Inlandsee: Bei Flut spiegelt sich das Tor des Itsukushima-Schreins rot glänzend im Wasser. Weiter geht es nach Shikoku zur kleinsten der vier Hauptinseln Japans und über die Kurushima-Kaikyo, die zweitlängste Hängebrücke der Welt. Im Thermalbad-Städtchen Matsuyama genießen Sie Ihr Abendessen im Ryokan, in dem Sie heute traditionell japanisch übernachten werden. Eine Nacht im Ryokan Funaya (traditionelles japan. Hotel). Ca. 200 km (F, A)

7. Tag: Matsuyama – Kurashiki

Heute bewegen sich auf den Spuren des erleuchteten Mönches Kukai und besuchen den 64. Pilgertempel Maegamiji der Ohenro, auf der berühmtesten Pilger-route Japans auf Shikoku. In Takamatsu angekommen, besuchen Sie den Ritsurin-Park, einen mehr als 400 Jahre alten Wandelgarten mit zahlreichen Brücken, Pavillons und Teichen. Weiter geht es nach Kurashiki, wo alte Kaufmannshäuser, Reisspeicher, Kanäle und gewölbte Steinbrücken das Bild der einmaligen Altstadt prägen. 2 Nächte im Royal Park Hotel. Ca. 220 km (F)



Tokyo



Matsumoto, Krähenburg

8. Tag: Kurashiki

Entdecken Sie noch mehr spannende Facetten von Kurashiki auf eigene Faust. Alternativ Ausflugspaket zur Kunstinsel Naoshima (fakultativ, siehe Hinweise): Sie besuchen das Chichu Art Museum von Tadao Ando, in dem die Beziehung zwischen Mensch und Mutter Natur dargestellt wird. Im Anschluss geht es zum Lee Ufan Museum, das die Ruhe und Stille des Lebens und ein harmonisches Zusammenleben mit der Natur thematisiert. (F)

9. Tag: Kurashiki – Osaka

Heute geht es in den Ballungsraum Osaka. Sie starten die Stadtbesichtigung mit Japans gewaltigster Burganlage, genießen den Stadtpark und den Blick auf den wiedererrichteten Burgturm inmitten von gläsernen Hochhäusern. Weiter geht es nach Umeda, um vom 39. Geschoss des Umeda Sky Building einen Blick auf die Häuserschluchten der Metropole zu werfen. Das bunt beleuchtete und quirlige Viertel Shinsekai von Osaka lädt zu einem Blick in japanische Kochtöpfe ein. Eine Nacht im Hotel The B Namba. Ca. 200 km (F)

10. Tag: Osaka – Nagano

Sie fahren in die Ausläufer der japanischen Alpen und in das malerische Kiso-Tal. Auf einem Spaziergang von Tsumago nach Magome (ca. 2,5 Stunden) lernen Sie mittelalterliche Dörfer, dichte Wälder und pittoreske Wasserfälle entlang der alten Handelsstraße Naksendo kennen. Viele der alten Holzhäuser stammen noch aus dem 18. Jahrhundert. Durch das szenische Flusstal geht es mit dem Bus weiter zur Alpenhauptstadt Nagano. Eine Nacht im Metropolitan Hotel. Ca. 430 km (F)

11. Tag: Nagano – Fuji-Hakone-Izu-Nationalpark

Am Morgen können Sie im Jigokudani Monkey Park mit etwas Glück die heimischen Rotgesicht-Makaken bei einem Bad in heißen Quellen beobachten. In Matsumoto besichtigen Sie Krähenburg, eine der schönsten erhaltenen Burgen Japans. Sie fahren weiter in die Idylle des Fuji-Hakone-Izu-Nationalparks und genießen bei klarer Sicht phantastische Impressionen des 3.776 m hohen Fuji-san. Lassen Sie den Abend entspannt im hoteleigenen Onsen (Thermalbad) ausklingen. Eine Nacht im Fuji Kawaguchiko Ryokan-Hotel. Ca. 200 km (F, A)

12. Tag: Fuji-Hakone-Izu-Nationalpark – Tokyo

Bei guten Sichtverhältnissen können Sie heute von der Chureito-Pagode einen grandiosen Blick auf den

Fuji-san werfen. Entlang der Küste fahren Sie nach Kamakura und besuchen den großen Buddha, die Innenstadt und den Tsurugaoka-Hachiman-Shinto-Schrein. Am späten Nachmittag erreichen Sie die Megacity Tokyo. Im brandneuen Stadtteil Azabudai Hills besuchen Sie das Digitalmuseums teamLab, das sensationelle Lichtinstallationen bietet. Eine Nacht im Hibiya Blossom Hotel oder Blossom Shinjuku oder Asakusa View Hotel Annex Rokkuk. (F)

13. Tag: Tokyo – Deutschland

Am Morgen fahren Sie zur Pilgerstraße Nakamise-dori und zum buddhistischen Sensoji-Tempel im Stadtteil Asakusa. Im Meiji-Schrein lernen Sie alles Wichtige über die japanische Naturreligion, den Shintoismus. Der Stadtteil Harajuku und seine Takeshita-Street sind für schrille, sehr ausgefallene Mode bekannt. Am späteren Nachmittag erobern Sie den Stadtteil Shibuya und Sie lernen die anrührende Geschichte des treuesten Hundes der Welt, Hachiko, kennen. Ein Besuch der Aussichtsplattform des Scramble Square Hochhauses rundet den Tag ab. Am Abend erfolgt der Transfer zum Flughafen und der Rückflug nach Deutschland. (F)

14. Tag: Deutschland

Ankunft in Deutschland.

INGESCHLOSSENE LEISTUNGEN

- Flug mit Emirates oder einer anderen renommierten Fluggesellschaft nach Osaka/ab Tokyo inkl. Flughafensteuern & Gebühren in der Economy Class
- Gruppenreise und Transfers lt. Reiseverlauf im klimatisierten Reisebus/Zug und mit öffentlichen Verkehrsmitteln
- Shinkansen-Superexpressfahrt auf reservierten Plätzen in der 2. Klasse von Kyoto nach Hiroshima
- Separater Gepäcktransport von Kyoto nach Hiroshima über Nacht
- 11 Nächte in den genannten oder gleichwertigen Hotels der Mittelklasse bis gehobenen Mittelklasse, davon eine Nacht in einem Ryokan (traditionelles japan. Hotel) und eine Nacht in einem Ryokan-Hotel (UG1X)
- 11x Frühstück (F), 4x Abendessen (A), davon ein Abendessen in einem Izakaya-Restaurant und 2 Abendessen im Ryokan
- Durchgehende deutschsprachige Reiseleitung während der Rundreise (2.–13. Tag)
- Eintrittsgelder und Besichtigungen lt. Reiseverlauf
- „Rail&Fly“-Ticket, Reiseführer, Infomaterial

HINWEIS

- Mindestteilnehmer: 16 Personen (siehe Punkt 7 AGB)
- Maximalteilnehmer: 28 Personen
- Die Rundreise ist für Reisende mit eingeschränkter Mobilität nicht geeignet. Die Teilnahme erfordert eine gewisse körperliche Fitness. An vielen Tagen stehen ausgedehnte Rundgänge auf dem Programm. Man muss sich auch in großen Besucheransammlungen (z. B. in Bahnhöfen, Stadtzentren) orientieren können.
- Fakultatives Ausflugspaket mit Nara und Wazuka an Tag 4 und Kunstinsel Naoshima an Tag 8, nur vor Reisebeginn buchbar unter: Anf TA, Leistung OSA80035 (PX1). Preis: EUR 270 pro Person
- Anschlussflüge mit Emirates von München, Hamburg und Düsseldorf mit Direktflug nach Dubai buchbar: Anf Z, Leistung TY070501 (RX6) auf Anfrage vorbehaltlich Verfügbarkeit. Bitte für Hin- und Rückflug separat einbuchen.
- Anschlussflüge ab Wien, separater Rückflug (der Hinflug muss mit der Gruppe geflogen werden), Business Class nach Verfügbarkeit auf Anfrage buchbar.

TERMINE

19.3. (Kirschblüte), 22.3. (Kirschblüte), 8.5., 28.9., 12.10.

REISEVARIANTE

Auch buchbar ohne Flüge/Transfers/Rail&Fly mit Beginn am 2. Tag in Kyoto, Reiseende am 13. Tag in Tokyo: Anf R, Leistung UKY10030B (UG1X)

Pro Person in EUR Anf R Leistung OSA80030B
14 Tage/11Nächte ab/bis Deutschland

Unterbr.	Bel	A	B	C
UG1X Gruppenreise	2	5820	5460	5300
	1	6419	6059	5899

A: 11.–7.5. B: 8.5.–27.9., 12.10.–31.10. C: 28.9.–11.10.

Kind: buchbar als Vollzahler.

Zusatznächte: Kyoto: Anf H, Leistung UKY10035B (UG1F).

Tokyo: Anf H, Leistung TY070035B (UG1F)

Hinweis: Rundreise 1.–14. Tag einbuchen (13 Nächte). Bei Buchung der Rundreise ohne Flug Rundreise 1 Tag später einbuchen (2.–13. Tag).

TOKIO

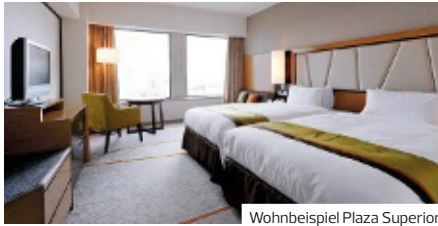

Wohnbeispiel Plaza Superior

TOKIO



Wohnbeispiel Standard Double

KYOTO

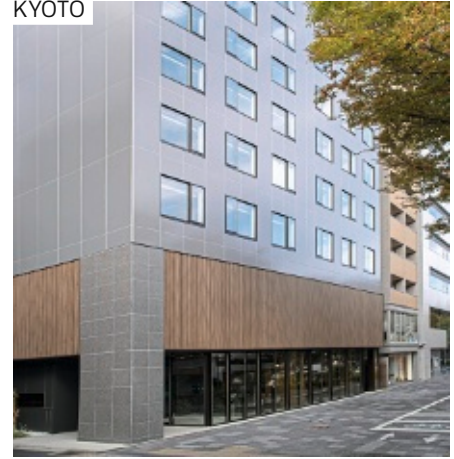

Wohnbeispiel Deluxe Twin

Keio Plaza Tokyo ♦♦♦♦

- + Zentral im Stadtteil Shinjuku gelegen
- + U-Bahn in der Nähe
- + Swimmingpool

LAGE

- zum Flughafen: Narita, ca. 60 km
- zum Flughafen: Haneda, ca. 21 km

AUSSTATTUNG

- offizielle Landeskategorie: 5 Sterne
- Anzahl Wohneinheiten: 1441
- 9 À-la-carte-Restaurants
- 1 Buffetrestaurant
- SnackBar, Lounge-Bar, 3 Bars
- Terrasse
- 1 Pool

WOHNBEISPIEL

- Standard (UG1), 21-25 qm, Dusche oder Badewanne, Bademantel, Badeslipper, Haartrockner, Klimaanlage, Minibar kostenpflichtig, TV, WLAN, Wasserkocher
- weitere Unterkünfte buchbar

ERLEBEN

- Inklusive (teils Fremdanbieter)
- Fitnessraum

Pro Person/Nacht in EUR inkl. Ü		Anf H Leistung TYO60130B				
Erw.	Kinder	A	B	C	D	
UG1U	2 0-1	Mo-Fr,So	122	140	103	150
UG1U	2 0-1	Sa	143	150	122	171
US1U	2 0-1	Mo-Fr,So	132	150	113	160
US1U	2 0-1	Sa	153	160	132	181
UG1,US1 Kindererm. 2-5J.			-100%	-100%	-100%	-100%
A: 1.11-2.11, 4.11-18.11, 23.12-2.1, 8.2-17.2, 23.2-24.2, 23.3-31.3, 21.4-27.4, 29.4-2.5, 6.5-28.6, 25.8-14.9, 16.9-21.9 B: 3.11-3.11, 28.4-28.4, 3.5-5.5, 29.6-13.7, 15.7-10.8, 12.8-24.8, 15.9-15.9, 22.9-12.10, 14.10-31.10 C: 19.11-22.12, 3.1-7.2, 18.2-22.2, 25.2-22.3 D: 1.4-20.4, 14.7-14.7, 11.8-11.8, 13.10-13.10						
Frühstück (F): + EUR 25 (nur UD1/UG1/US1) An-/Abreise: täglich						

Candeo Ueno Park ♦♦

- + Zentral gelegen
- + U-Bahn Station in Fußnähe
- + Einkaufsmöglichkeiten in der Nähe

LAGE

- zum Flughafen: Narita, ca. 73 km
- zum Flughafen: Haneda, ca. 28 km

AUSSTATTUNG

- offizielle Landeskategorie: 3,5 Sterne
- Anzahl Wohneinheiten: 268
- Empfang/Rezeption (früheste Check-in Zeit 15 Uhr, späteste Check-out Zeit 11 Uhr)
- WLAN, kostenpflichtig, in den öffentlichen Bereichen
- Frühstücksraum

WOHNBEISPIEL

- Standard Double (UG1), 16-20 qm, Doppelbett, 1 Bad, Dusche oder Badewanne, Klimaanlage kostenpflichtig, TV (Flachbildschirm), Kaffee/Te
- weitere Unterkünfte buchbar

ERLEBEN

- Gegen Gebühr (teils Fremdanbieter)
- Spa

Pro Person/Nacht in EUR inkl. Ü		Anf H Leistung TYO80191B				
Erw.	Kinder	A	B	C	D	
EB1F	1 0	Mo-Do,So	134	187	205	222
EB1F	1 0	Fr,Sa	187	187	205	222
UG1F	2 0	Mo-Do,So	76	103	112	120
UG1F	2 0	Fr,Sa	103	103	112	120
A: 1.11-1.11, 3.11-21.11, 23.11-28.12, 8.1-10.2, 12.2-21.2, 25.2-18.3, 20.3-20.3, 11.4-27.4, 6.5-13.7, 15.7-9.8, 18.8-14.9, 16.9-21.9, 23.9-12.10, 14.10-31.10 B: 2.11-2.11, 22.11-22.11, 6.1-7.1, 11.2-11.2, 22.2-24.2, 19.3-19.3, 28.4-28.4, 14.7-14.7, 15.9-15.9, 22.9-22.9, 13.10-13.10 C: 29.12-5.1, 29.4-5.5, 10.8-17.8 D: 21.3-10.4						
An-/Abreise: täglich						

Park Hotel Kyōto ♦♦♦♦

- + Zentrale Lage
- + Backwaren aus der Shinshindo Bäckerei
- + Fahrradverleih

LAGE

- Burg Nijō, ca. 1 km
- Kyōto Tower, ca. 3 km
- zum Bahnhof: Kyōto, ca. 3,10 km
- zentral

AUSSTATTUNG

- offizielle Landeskategorie: 4 Sterne
- Anzahl Wohneinheiten: 114
- WLAN, in der gesamten Anlage
- À-la-carte-Restaurant
- Bar

WOHNBEISPIEL

- Deluxe Twin (UD1), 21-25 qm, Twinbett, Klimaanlage, Mini-Kühlschrank, Safe

ERLEBEN

- Inklusive (teils Fremdanbieter)
- Fitnessraum
- Gegen Gebühr (teils Fremdanbieter)
- Fahrradverleih

Pro Person/Nacht in EUR inkl. Ü		Anf H Leistung UKY60001B					
Erw.	Kinder	A	B	C	D	E	F
UD1U	2 0-1	78	97	89	108	55	47
UD1 Kindererm. 2-5J.		-100%	-100%	-100%	-100%	-100%	-100%
A: 1.11-2.11, 5.11-10.11, 12.11-17.11, 3.12-8.12, 10.12-15.12, 17.12-21.12, 24.12-29.12, 18.2-14.3, 6.5-31.5 B: 3.11-4.11, 18.11-26.11, 2.12-2.12, 23.12-23.12, 30.12-31.12, 5.1-6.1, 12.1-13.1, 19.1-20.1, 26.1-27.1, 2.2-2.2, 12.4-13.4, 19.4-20.4, 26.4-27.4, 3.5-4.5, 4.10-5.10, 11.10-12.10, 18.10-19.10, 25.10-26.10 C: 11.11-11.11, 27.11-11.2, 9.12-9.12, 16.12-16.12, 22.12-22.12, 4.1-4.1, 7.1-11.1, 14.1-18.1, 21.1-25.1, 28.1-12.8.4-11.4, 14.4-18.4, 21.4-25.4, 28.4-2.5, 5.5-5.5, 1.10-3.10, 6.10-10.10, 13.10-17.10, 20.10-24.10, 27.10-31.10 D: 1.1-3.1, 3.2-17.2, 15.3-7.4, 12.7-25.7, 9.8-17.8, 13.9-28.9 E: 16-16, 7.6-8.6, 14.6-15.6, 21.6-22.6, 28.6-29.6, 5.7-6.7, 26.7-27.7, 2.8-3.8, 23.8-24.8, 30.8-31.8, 6.9-7.9 F: 2.6-6.6, 9.6-13.6, 16.6-20.6, 23.6-27.6, 30.6-4.7, 7.7-11.7, 28.7-18.4, 8.8-8.8, 18.8-22.8, 25.8-29.8, 19-5.9, 8.9-12.9, 29.9-30.9							
Frühstück (F): + EUR 17 An-/Abreise: täglich							



Südkorea zum Kennenlernen

Spüren Sie die quirlige Lebendigkeit in Busan am Ufer des Japanischen Meeres, tauchen Sie in Gyeongju ein in die jahrhundertalte Geschichte und genießen Sie die Natur im Seoraksan Nationalpark.

- + Flughafentransfers inklusive
- + Garantierte Durchführung ab 2 Personen
- + Wöchentliche Abfahrten
- + Top Preis/Leistung

1. Tag: Seoul

(Fr) Individuelle Anreise und Transfer zum Hotel. 2 Nächte im Travelodge Myeongdong Eujiro.

2. Tag: Seoul

(Sa) Abholung um 7.30 Uhr von Ihrem Hotel. Auf Ihrer heutigen Stadtrundfahrt sehen Sie den Jogyesa Tempel und den Gyeongbokgung Palast. Der „Palast der strahlenden Glückseligkeit“ diente fast 200 Jahre lang als Regierungssitz und königliche Residenz. Anschließend Besuch des Fernsehturms N Seoul Tower. Nach einem Stopp in einem Ginseng Center oder Amethyst Geschäft fahren Sie weiter in ein traditionelles Dorf mit interessanten Bauwerken, die repräsentativ für die unterschiedlichen Provinzen des Landes stehen. (F)

3. Tag: Seoul – Jeonju

(So) Ca. 7.30 Uhr Abholung. Sie treffen heute Ihre Mitreisenden und Ihren Reiseleiter für die Rundreise. Fahrt nach Gongju und Besichtigung der Festung Gongsanseong und der Grabanlage des Königs Muryeong. Danach halten Sie am Nakhwaam Cliff, wo sich angeblich 3.000 Hofdamen in den Tod gestürzt haben. Anschließend Fahrt nach Jeonju, um dort ein klassisches Hanok-Dorf mit über 700 erhaltenen traditionellen koreanischen Häusern zu besichtigen. Eine Nacht im Ramada Hotel Jeonju. Ca. 210 km (F)

4. Tag: Jeonju – Yeosu

(Mo) Fahrt nach Gwangju und Besuch des 18. Mai Nationalfriedhofs. In der Ökostadt Suncheon werden Sie anschließend den Suncheon Bay National Garden sehen. Danach Weiterfahrt nach Yeosu, malerisch an der zerklüfteten Küste gelegen. Sie besuchen

den Platz des Admirals Yi Sun-sin, der als Nationalheld verehrt wird. Eine Nacht im Ramada Hotel Yeosu. Ca. 100 km (F)

5. Tag: Yeosu – Gyeongju

(Di) Programmbeginn mit der Besichtigung des Jinjuseong Forts in Jinju. Fahrt nach Busan. Dort kurzer Stopp am Flughafen und am Bahnhof, anschließend geht die Fahrt in Busan weiter zum berühmten Jagalchi Fischmarkt. Spaziergang am Haeundae Strand und im Dongbaek Park, bevor Sie Ihre Reise nach Gyeongju fortsetzen. Eine Nacht im Commodore Hotel Gyeongju. Ca. 285 km (F)

6. Tag: Gyeongju – Pyeongchang

(Mi) Sie erkunden heute den Bulguksa-Tempel (UNESCO Weltkulturerbe). Er gilt als Meisterwerk der Blütezeit buddhistischer Baukunst im Silla-Königreich. Fakultativ haben Sie die Möglichkeit, mit der Seokguram Grotte eine weitere Hauptsehenswürdigkeit zu besichtigen (vor Ort zu zahlen). Danach fahren Sie nach Andong, der Heimat des Konfuzianismus in Korea. Bei einem Besuch des Dorfes Hahoe (UNESCO Weltkulturerbe) können Sie strohgedeckte Bauernhäuser und ziegelgedeckte Herrenhäuser bewundern. Zum Abschluss des Tages Fahrt nach Pyeongchang, Austragungsort der Olympischen Winterspiele 2018. Eine Nacht im Ramada Hotel Pyeongchang. Ca. 404 km (F)

7. Tag: Pyeongchang – Seoul

(Do) Wenn Sie möchten, haben Sie Gelegenheit, in Pyeongchang auf die Skisprungschanze hinaufzufahren (fakultativ, vor Ort zu zahlen). Anschließend Fahrt in den Seorak Nationalpark, den bekanntesten Nationalpark des Landes und ein von der UNESCO anerkanntes Biosphärenreservat. Fakultativ können Sie mit der Seilbahn zur Festung Gwongeumseong (zahlbar vor Ort) gelangen. Rückfahrt nach Seoul. Eine Nacht im Travelodge Myeongdong Eujiro. Ca. 245 km (F)



z.B. vom 3.11. bis 10.11.
8 Tage/7 Nächte ab/bis Seoul
It. Ausschreibung
pro Person bei 2 Erw.

€ 1.521

- **Koreas schönster Tempel: Bulguksa-Tempel (UNESCO Weltkulturerbe)**
- **Frische Meeresfrüchte: Busans riesiger Fischmarkt**
- **Megacity Seoul**

8. Tag: Seoul

(Fr) Transfer zum Flughafen. Ende der Rundreise. (F)

EINGESCHLOSSENE LEISTUNGEN

- Gruppenreise im klimat. Bus lt. Reiseverlauf
- 7 Nächte in den genannten oder gleichwertigen Hotels der Mittelklasse bis gehobenen Mittelklasse (UG1X)
- 7x Frühstück (F)
- Örtlich wechselnde, bilinguale Reiseleitung (Englisch/Koreanisch)
- Eintrittsgelder und Besichtigungen
- Reiseleiter

HINWEIS

- Mindestteilnehmerzahl: 2 Personen (siehe Punkt 7 AGB)
- Internationaler Teilnehmerkreis
- Während der Hochsaison im Oktober ist der Besuch des Seoraksan NP u. U. nicht möglich

TERMINE

Freitags: 1.11.–31.10.
(außer am 22.12., 29.12., 9.2. und 13.9.)

Pro Person in EUR		Anf R Leistung SEL30008B	
8 Tage/7 Nächte ab/bis Seoul			
Unterbr.		Bel	A
UG1X	Gruppenreise	2	1521
		1	2173
A: 1.11.–31.10.			
Kind: 0–1 J. (ohne Zusatzbett)			
Zusatznächte: Travelodge Myeongdong Eujiro: Anf H, Leistung SEL30022B (US1F)			



z.B. vom 23.9. bis 4.10.
12 Tage/11 Nächte ab/bis Seoul
lt. Ausschreibung
pro Person bei 2 Erw.

€ 2.725

- Topmoderne Hauptstadt Seoul
- Tempelaufenthalt im Songnisan-Nationalpark
- Wandern im Seoraksan Nationalpark
- Riesiger Fischmarkt in Busan
- Weltkulturerbe in Gyeongju



Kinder in traditioneller koreanischer Tracht



Seoul

Südkorea aktiv

Farbenfrohe Paläste, malerische Gebirgslandschaften, quirlige Fischmärkte und lebendige Tempelkultur. Neben Highlights in den Boom-Städten Seoul und Busan gehen Sie in den 3 schönsten Nationalparks auf leichten Wanderungen auf aktive Entdeckungstour.

Kleine Gruppen

- + Deutschsprachige Reiseleitung
- + Eintrittsgelder inklusive
- + Ausflugspaket buchbar
- + Garantierte Durchführung ab 2 Personen

1. Tag: Seoul

Individuelle Ankunft bis 15 Uhr am Flughafen Seoul. Transfer zu Ihrem Übernachtungshotel per Zug und per Taxi. Abendlicher Spaziergang, um erste Eindrücke der Hauptstadt zu sammeln und gemeinsames Abendessen. 3 Nächte im Sotetsu Hotel The Splaisir Seoul Myeongdong. (A)

2. Tag: Seoul

Seoul ist mit seinen mehr als 9,4 Millionen Einwohnern die größte und lebendigste Stadt Südkoreas. Sie erkunden das riesige Areal des Königspalastes Gyeongbokgung der Joseon-Dynastie (1392-1897), seine wunderschönen Gärten und erfahren mehr über die royale Vergangenheit Koreas. Am späten Nachmittag machen Sie einen Schlenker zur Gedenkstätte des Koreakriegs, um mehr über den „Bruderkrieg“ zu erfahren. Am Abend geht es vorbei an Gangnam (wer kennt ihn nicht, den Gangnam-Style) zur Aussichtsplattform des Lotte World Tower. Aus 500 Metern Höhe bietet sich ein atemberaubender Ausblick. (F)

3. Tag: Seoul

Entdecken Sie die Sehenswürdigkeiten der koreanischen Hauptstadt auf eigene Faust – Tipps erhalten Sie von Ihrer Reiseleitung. (F)
Fakultativ: Tagesausflug DMZ und Suwon (Ausflugspaket, siehe Hinweis): Frühmorgens geht es zur innerkoreanischen Grenze. An der DMZ (demilitarisierten Zone) erfahren Sie mehr über die Trennungsgeschichte Koreas, den Koreakrieg und über die unglaublichen Lebensbedingungen in Nordkorea heute. Über Seoul geht es auf dem Rückweg weiter nach Suwon, wo Sie das UNESCO-Welterbe der historischen Stadtfestung Hwaseong besuchen.

4. Tag: Seoraksan Nationalpark – Sokcho

Nun wird es Zeit die Großstadt zu verlassen und die atemberaubenden Naturlandschaften Koreas zu entdecken. Angekommen im Seoraksan-Nationalpark besuchen Sie den malerisch in den Bergen gelegenen Sinheungsa-Tempel und seine Heiligtümer und machen sich danach auf den Weg zum Ulsanbawi-Trail. Entlang der wilden Schluchten geht es an unzähligen Wasserfällen vorbei zum Towangseong Observatorium, von dem sich ein spektakuläres Panorama auf die umliegenden Berge darbietet. Dieser Ausblick auf die zerklüfteten Bergformationen gilt als Vorlage unzähliger Tuschemalereien Koreas. Weiterfahrt nach Sokcho, eine Nacht im SeaCruise Hotel. Ca. 150 km (F)

5. Tag: Odaesan Nationalpark – Pyeongchang

Bevor es am Morgen zum Odaesan-Nationalpark weitergeht, besuchen Sie noch das bunte Treiben des Jungang-Marktes. Neben zahlreichen lokalen Spezialitäten gibt es hier auch „Manseok“, eine Art frittiertes Huhn in süßlicher Sauce. Angekommen im Odaesan-Nationalpark geht es zum Sogeumgang-Tal, wo Sie die malerische Landschaft des Nationalparks erkunden. Mit etwas Glück entdecken Sie auch eine der mehr als 30 indigenen koreanischen Tierarten, die fast ausschließlich in diesem Park in freier Wildbahn zu erleben sind. Am späten Nachmittag geht es mit dem Bus weiter zur ehemaligen Olympia-Stadt Pyeongchang. Eine Nacht im InterContinental Alpensia Pyeongchang Resort. Ca. 100 km (F)

6. Tag: Pyeongchang – Songnisa-Nationalpark

Quer durch die Berge geht es weiter zum dritten Nationalpark auf dieser Reise, dem Songnisan-Naturpark. Inmitten der zerklüfteten Berge öffnet sich ein Tal, in dem sich das riesige Tempelareal der historisch erhaltenen Beopjusa-Heiligtümer befindet. Dieser ist einer der ältesten und besterhaltenen buddhistischen Tempel Koreas und lädt Sie heute dazu ein, im Rahmen eines Tempelaufenthalts unzählige Einblicke in und Erfahrungen mit dem



Bulguksa-Tempel



Seoraksan Nationalpark

koreanischen Buddhismus zu sammeln. Neben Gebeten und Achtsamkeitsübungen, wohnen Sie einer koreanischen Teezeremonie bei und unterhalten sich mit den sanften Priestern und Mönchen. Typisch für Buddhisten ist auch die Tempelkost vegetarisch und eine eigene Form koreanischer Küche. Eine Nacht im Tempel. Ca. 180 km (F, A)

7. Tag: Songnisa-Nationalpark – Daegu

Genießen Sie die klare Bergluft nach dem Aufstehen im Kloster und das buddhistische Frühstück. Nach den Morgenritualen begeben Sie sich auf eine wunderbare Wanderung durch den Songnisan-Nationalpark und besteigen (fakultativ) den Cheongwangbong (1.058 Meter). Auf dem Weg dorthin entdecken Sie auch die weiterhin genutzten Eremitentempel, die malerisch an den Berghängen zu schweben scheinen. Am Nachmittag Weiterfahrt nach Daegu und eine Nacht im Hotel February Dong Seong Ro. Ca. 100 km, Gehzeit ca. 5h, ca. 13 km Höhenunterschied 760 m), (F)

8. Tag: Yangdong – Gyeongju

Am Morgen besuchen Sie den pittoresken Jingcheong-Garten in Daegu mit seinen wunderschön erhaltenen Gebäuden, erfahren mehr über diese heute boomende Metropole und machen sich dann per Bus auf zum historischen Dorf Yangdong. Das einsam in den Hügeln liegende Dorf ist UNESCO-Welterbe und eines der letzten bewohnten Traditionsdörfer Koreas. Am Nachmittag fahren Sie weiter nach Gyeongju, wo Sie die riesige Tempelanlage des UNESCO-Welterbes Bulguksa besuchen werden. 2 Nächte im GG Tourist Hotel. Ca. 200 km. (F)

9. Tag: Gyeongju

Ein großes Highlight der Reise ist die Stadt Gyeongju. Als "goldene Stadt" oder "Museum ohne Wände" bezeichnet, befinden sich hier zahllose historische Stätten des alten Silla-Reiches, die darauf warten, entdeckt zu werden. Gehen Sie auf eigene Faust auf Entdeckungstour! (F)

Fakultativ: Tagesausflug Magisches Gyeongju Ausflugspaket, siehe Hinweis): Zu Fuß erwandern Sie sich mit ihrer kompetenten Reiseleitung zuerst die königlichen Grabhügel im Park von Daereungwon, der auch am UNESCO-Welterbe registriert ist. Sehenswert ist die älteste erhaltene Sternwarte Asiens, die auch zum UNESCO-Welterbe der Stadt gehört. Ein weiteres Highlight ist der wiedererrichtete Donggung Palast, der sich direkt am Wolji-Teich befindet. Spektakulär liegt die komplett aus Holz

wiedererrichtete Woljeonggyo-Brücke über dem Fluss Nakdonggang, mit bunten Ornamenten bemalt ein beeindruckender Anblick.

10. Tag: Gyeongju – Busan

Nach einer kurzen Fahrt bis Busan starten Sie den Tag mit einer Entdeckungstour im lebendigen Gamcheon Kunst- und Kulturdorf. Einst in den 1950er Jahren als Flüchtlingsdorf nach dem Korea-Krieg errichtet, beherbergt das Örtchen mit seinen ikonischen blauen Dächern und niedrigen Häusern heute unzählige Kunstprojekte. Nach einem kleinen Rundgang geht es weiter zum Jagalchi-Fischmarkt im Hafen von Busan. Hier lassen sich viele der lokalen Köstlichkeiten probieren und man bekommt einen guten Einblick, was bei koreanischen Familien auf dem Küchentisch landet. Am Nachmittag besuchen Sie den Haedong Yonggungsa Tempel. Dieser gilt als eines der schönsten Heiligtümer Koreas und befindet sich mit seinen malerischen historischen Gebäuden, die auf das 14. Jahrhundert zurückgehen, direkt an den Klippen der Küste. Perfekter Blick auf das Meer inklusive! Am Abend empfiehlt sich der Bupyeong Kkangtong Nachtmarkt für einen ausgedehnten Bummel, um noch ein letztes Mal Korea in vollen Zügen zu genießen. Eine Nacht im Commodore Hotel Busan. Ca. 90 km (F)

11. Tag: Busan – Seoul

Sie fahren zum Hauptbahnhof von Busan, um von hier mit dem komfortablen KTX-Schnellzug in weniger als 2,5 Stunden zurück nach Seoul zu fahren. Wie der Shinkansen in Japan fährt dieser Expresszug auf einem eigenen Schienennetz und verbindet heute die großen Metropolen Südkoreas miteinander. Der Nachmittag steht zur freien Verfügung, um letzte Besorgungen zu machen und noch einmal das Flair der Metropole zu genießen. Gemeinsames Abendessen und eine Nacht im Sotetsu Hotel The Splaisir Seoul Myeongdong. (F, A)

12. Tag: Seoul

Transfer per Taxi und Bahn zum Flughafen. (F)

INGESCHLOSSENE LEISTUNGEN

- Gruppenreise lt. Reiseverlauf im klimatisierten Reisebus und im Zug
- Transfers am An- und Abreisetag mit öffentlichen Verkehrsmitteln
- KTX-Schnellzugfahrt (Busan – Seoul) am 11. Tag auf reservierten Plätzen in der 2. Klasse

- 11 Nächte in den genannten oder gleichwertigen Hotels der Mittelklasse und der gehobenen Mittelklasse (UG1X)
- 11x Frühstück (F), 3x Abendessen (A)
- Durchgehende, deutschsprachige Reiseleitung
- Eintrittsgelder und Besichtigungen lt. Programm
- Reiseführer

HINWEIS

- Mindestteilnehmerzahl: 2 Personen bzw. 8 Personen (*siehe Termine) (siehe Punkt 7 AGB)
- Maximalteilnehmerzahl: 12 Personen
- Mindestalter: 12 Jahre
- Bei Ankunft in Seoul nach 15 Uhr entfällt das Programm des 1. Tages (abendlicher Spaziergang und Abendessen).
- Die Rundreise ist für Reisende mit eingeschränkter Mobilität nicht geeignet. Die Teilnahme erfordert eine gewisse körperliche Fitness.

Fakultatives Ausflugspaket mit Tagesausflug DMZ und Suwon am 3. Tag und in Gyeongju am 9. Tag buchbar: Anf **TA**, Leistung **SEL70001** (PX1) Preis: EUR 285 pro Person

TERMINE

- 24.3. & 6.4. (Kirschblüte),
 - 2.5.* (Buddhas Geburtstag),
 - 23.9.* (Pinke Graslandschaft von Cheomseongdae und Maskenfestival in Andong),
 - 2.11.* (Herbstlaubfärbung)
- *Mindestteilnehmerzahl: 8 Personen

Pro Person in EUR		Anf R Leistung SEL70010B			
12 Tage/11 Nächte ab/bis Seoul					
Unterbr		Bel	A	B	C
UG1X	Gruppenreise	2	2975	2850	2725
		1	3795	3665	3550
A: 11.-30.4. B: 1.5.-21.9. 11.11.-31.12. C: 22.9.-31.10.					
Zusatznächte: Seoul: Anf H, Leistung SEL70006B (UG1F).					



z.B. vom 8.4. bis 20.4.
13 Tage/12 Nächte ab Seoul/
bis Tokyo It. Ausschreibung
pro Person bei 2 Erw.

€ 3.165

- **Seoul, boomende Super-Metropole**
- **Gyeongju, ehemalige Silla-Hauptstadt**
- **Jagalchi-Fischmarkt in Busan**
- **Nara, Ursprung der japanischen Kultur**
- **Japanische Alpen und heiße Quellen von Yamanouchi**



Busan



Seoul, Gyeongbokgung Palast

Südkorea und Japan entdecken

Den Tigerstaat und das Land der aufgehenden Sonne hautnah erleben! Ob Panasonic und Samsung, Toyota und Kia oder Kimchi und Sushi. Diese Reise bringt Sie zu den klassischen Highlights und UNESCO-Welterbestätten dieser faszinierenden Boom-Nationen.

Kleine Gruppen

- + Deutschsprachige Reiseleitung
- + Eintrittsgelder inklusive
- + Ausflugspaket buchbar
- + Garantierte Durchführung ab 2 Personen
- + Länderkombination

1. Tag: Seoul

Individuelle Ankunft bis 15 Uhr am Flughafen Seoul und Transfer mit dem Zug und Taxi zu Ihrem Übernachtungshotel. Abends Spaziergang, um erste Eindrücke der Hauptstadt zu sammeln und gemeinsames Abendessen. 2 Nächte im Sotetsu Hotel The Splaisir Seoul Myeongdong. (A)

2. Tag: Seoul

Seoul ist mit mehr als 9,4 Millionen Einwohnern die größte und lebendigste Stadt Südkoreas. Sie erkunden das riesige Areal des Königspalastes Gyeongbokgung der Joseon-Dynastie (1392–1897), seine wunderschönen Gärten und erfahren mehr über die royale Vergangenheit Koreas. Die Boomstadt ist heute für K-Pop, Populärkultur und Mode bekannt, was Sie im Stadtteil Myeongdong unter die Lupe nehmen. Am späten Nachmittag machen Sie einen Schlenker zur Gedenkstätte des Koreakriegs. Am Abend geht es vorbei an Gangnam (wer kennt ihn nicht, den Gangnam-Style) zur Aussichtsplattform des Lotte World Tower. Aus 500 Metern Höhe bietet sich ein atemberaubender Ausblick. (F)

3. Tag: Seoul – Songnisan-Nationalpark

Heute verlassen Sie Seoul und besuchen die historische Stadtfestung Hwaseong in Suwon, welche mit ihren mehr als 44 Gebäuden eine der beeindruckendsten UNESCO-Weltkulturerbe-Stätten Koreas ist. Weiter geht es zum Songnisan-Nationalpark. Der Beopjusa Tempel (UNESCO-Weltkulturerbe) blickt mit seiner einmaligen Tempelarchitektur auf eine mehr als 1400-jährige Geschichte zurück. Weiterfahrt nach Daegu. Eine Nacht im Hotel Noble Stay Daegu. Ca. 350 km (F)

4. Tag: Songnisan-Nationalpark – Gyeongju

Mit dem Bus geht es zum pittoresken Yangdong Freilichtmuseum. Hier bekommen Sie einen Einblick in das traditionelle Dorfleben Koreas. In der Stadt Gyeongju, die als „Museum ohne Wände“ bezeichnet wird, befinden sich zahllose historische Stätten des alten Silla-Reiches, die darauf warten, erkundet zu werden. Sie besuchen unter anderem den wunderbar erhaltenen Bulguksa-Tempel und die wiedererrichteten Gebäude des Donggung Palasts, der sich direkt am Wolji-Teich befindet. Eine Nacht im Gyeongju GG Tourist Hotel. Ca. 110 km. (F)

5. Tag: Gyeongju – Busan

Am frühen Morgen brechen Sie von Gyeongju aus auf und fahren zur Hafenstadt Busan. Sie entdecken die lebensfrohe Hafenstadt auf eigene Faust. Am Abend empfiehlt sich der Bupyeong Kkangtong Nachtmarkt für einen ausgedehnten Bummel. Eine Nacht im Commodore Hotel Busan. Ca. 90 km (F) Fakultativ: Tagesausflug Busan und seine Schätze (Ausflugspaket, siehe Hinweis): Sie starten mit einer Entdeckungstour im lebendigen Gamcheon Kunst und Kulturort. Danach geht es weiter zum Jagalchi-Fischmarkt im Hafen von Busan. Am Nachmittag besuchen Sie den Haedong Yonggungsa Tempel.

6. Tag: Busan – Kyoto

Transfer zum Flughafen Busan. Von dort aus geht Ihr ca. 90-minütiger Flug nach Osaka in Japan. Nach Ankunft besuchen Sie die Wiege der japanischen Kultur, die Stadt Nara. Das größte Holzgebäude der Welt, der Todaiji-Tempel, beherbergt auch die größte Gussbronze der Welt. In magischem Rot leuchtet die Goldene Halle des Kofukuji-Tempels, die 2018 wiedererrichtet wurde. Zudem streifen wilde Sika-Hirsche durch die Stadt und lassen sich auch füttern. Auf der Weiterfahrt nach Kyoto erwartet Sie der Fushimi-Inari-Schrein mit seinen tausenden roten Torii-Toren. 2 Nächte im Hotel Oakwood Kyoto. Ca. 120 km (F)



Traditionelle koreanische Tracht (Hanbok)



Tokyo

7. Tag: Kyoto

Mit dem Fahrrad entdecken Sie heute Kyoto. Sie beginnen die Runde mit dem UNESCO-Welterbe des goldenen Tempels Kinkakujji, der heute mit mehr als 20 Kilo Gold bedeckt ist. Durch den riesigen Stadtgarten Kyotos geht es zum alten Goshō-Kaiserpalast. Vorbei am Heian-Schrein radeln Sie zum Nanzenji-Tempel. Auf einem Hügel in der Stadt erkunden Sie den Kiyomizu-Tempel und genießen von der Terrasse den Blick über die Stadt. (F)

8. Tag: Kyoto – Nagoya

Bitte packen Sie für die kommende Nacht eine kleine Reisetasche. Ihr Koffer wird abgeholt und nach Nagano gebracht. Sie erhalten diesen erst am Abend des 9. Tages zurück, denn Sie reisen heute nur mit kleinem Gepäck mit dem Shinkansen Superexpresszug nach Nagoya. Vom Hauptbahnhof Kyoto legen Sie die ca. 150 km in 33 Minuten zurück. Nach Ankunft besuchen Sie den monumentalen Burgkomplex der Stadt. Eine Nacht im Ibis Style Hotel Nagoya. Ca. 150 km (F)

9. Tag: Nagoya – Nagano

Im historisch erhaltenen Dorf Tsumago angekommen, wandern Sie entlang mittelalterlicher Häuser, Tempel und durch dichte Wälder nach Magome, entlang der alten Handelsroute Nakasendo. Auf dem Weg nach Nagano machen Sie an einer Wasabi-Farm halt, um alles über diese grüne Wurzel zu erfahren. Nach Ankunft in Nagano geht es auf einem Spaziergang durch die Stadt hin zum wichtigsten Heiligtum der japanischen Alpen: dem Zenkoji-Tempel. Angeblich wird hier die erste Buddha-Statue aufbewahrt, die im 6. Jahrhundert durch koreanische Mönche nach Japan kam. Eine Nacht im Tokyu REI Hotel Nagano. Ca. 300 km (F)

10. Tag: Nagano – Fuji-Hakone-Izu-Nationalpark

In den Tiefen der Alpenwälder geht es heute zum Jigokudani Affenpark. Die hier wildlebenden Japan-Makaken-Rudel kommen fast täglich zusammen, um sich bei kalter Witterung in den heißen Quellpools aufzuwärmen. Im Anschluss machen Sie einen Zwischenstopp im bezaubernden Matsumoto. Sie besuchen den historisch erhaltenen und als Krähenburg bezeichneten schwarzen Burgturm. Am späten Nachmittag erreichen Sie das Gebiet der fünf Fuji-Seen und erspähen auch mit etwas Glück den Fuji-san, den höchsten und heiligsten Berg des Landes (3.776 m). Ihr Übernachtungshotel in Kawaguchi verfügt über eine hauseigene, heiße Quelle. Eine Nacht im Hotel Noborizaka. Ca. 270 km (F)

11. Tag: Fuji-Hakone-Izu-Nationalpark – Tokyo

Am Morgen besuchen Sie die Chureito-Pagode und genießen bei guter Sicht (wetterabhängig) einen perfekten Blick auf den Fuji-san. Und das bei der Kirschblüte auch mit zarten Blüten davor. Die Weiterfahrt nach Tokyo unterbrechen Sie mit einem Besuch der Hafenstadt Yokohama. In Korea haben Sie bereits alles über Kimchi und Co. erfahren und lernen in der Hafenstadt im Cup-Ramen-Museum die Spezialität Japans kennen, die es auch in deutsche Supermarktregal geschafft hat: Instant-Nudeln. Zum Andenken können Sie sich auch eine Instant-Suppe nach eigenem Geschmack gestalten. Kulinarisch geht es weiter bei einem Streifzug durch das Chinatown der Stadt. 2 Nächte in Tokyo im Hibiya Blossom Hotel. Ca. 160 km. (F)

12. Tag: Tokyo

Entdecken Sie die Sehenswürdigkeiten der japanischen Hauptstadt auf eigene Faust – Tipps erhalten Sie von Ihrer Reiseleitung. Beim Abschiedessen besuchen Sie ein traditionelles japanisches Trinkrestaurant, eine Izakaya, und genießen den letzten Abend mit Ihrer Reisegruppe. (F, A)

Fakultativ: Tagesausflug Tokyo – traditionell und verrückt (Ausflugspaket, siehe Hinweis): Sie beginnen den Tag mit einem Besuch von Asakusa, besichtigen den Sensoji Tempel und genießen auch den Blick auf das dritthöchste Gebäude Asiens, den Tokyo Skytree. Es geht weiter zum schrillen Stadtteil Akihabara sowie zum wichtigsten Shinto-Heiligtum der Stadt: dem Meiji-Schrein und zum Mode-Stadtteil Harajuku mit der bunten Shopping-Straße Takeshitadori. Ein Besuch der Aussichtsplattform des neu errichteten Scramble Square Hochhauses in Shibuya mit Blick auf die meistüberquerte Kreuzung der Welt, rundet den Tag ab.

13. Tag: Tokyo

Transfer per Taxi und Bahn zum Flughafen. (F)

INGESCHLOSSENE LEISTUNGEN

- Gruppenreise lt. Reiseverlauf im klimatisierten Reisebus, per Flugzeug und im Zug
- Transfers am An- und Abreisetag mit öffentlichen Verkehrsmitteln
- Flug von Busan nach Osaka mit renommierter asiatischer Fluggesellschaft inkl. Gebühren
- Shinkansen Superexpress-Fahrt (Kyoto – Nagoya) am 8. Tag auf reservierten Plätzen in der 2. Klasse
- Separater Gepäcktransport von Kyoto nach Nagano über Nacht

- 12 Nächte in den genannten oder gleichwertigen Hotels der Mittelklasse (UG1X)
- 12x Frühstück (F), 2x Abendessen (A)
- Durchgehende, deutschsprachige Reiseleitung
- Eintrittsgelder und Besichtigungen lt. Programm
- Reiseführer

HINWEIS

- Mindestteilnehmerzahl: 2 Personen bzw. 6 Personen (*siehe Termine) (siehe Punkt 7 AGB)
- Maximalteilnehmerzahl: 12 Personen
- Bei Ankunft in Seoul nach 15 Uhr entfällt das Programm des 1. Tages (abendlicher Spaziergang und Abendessen).
- Die Rundreise ist für Reisende mit eingeschränkter Mobilität nicht geeignet. Die Teilnahme erfordert eine gewisse körperliche Fitness.

Fakultatives Ausflugspaket mit Tagesausflug in Busan am 5. Tag und in Tokyo am 12. Tag buchbar: Anf TA, Leistung SEL70011 (PX1)
Preis: EUR 310 pro Person

TERMINE

- 11.3. & 19.3. (Kirschblüte in Japan),
- 8.4. (Kirschblüte in Gyeongju, Südkorea),
- 10.5. (Laternenfest Samgwangsa Tempel, Busan),
- 9.9.* (Pinke Graslandschaft von Cheomseongdae in Gyeongju, Südkorea),
- 11.11.* (Herbstlaubfärbung in Korea),
- 19.11. (Herbstlaubfärbung in Südkorea und Japan)

*Mindestteilnehmerzahl: 6 Personen

Pro Person in EUR		Anf R Leistung SEL70000B					
13 Tage/12 Nächte ab Seoul/bis Tokyo							
Unterbr		Bel	A	B	C	D	E
UG1X	Gruppenreise	2	3475	3165	3285	3225	3410
		1	4299	3989	4109	4049	4238

A: 11.-6.4. B: 7.4.-8.5. C: 9.5.-7.9. D: 8.9.-31.10. E: 1.11.-31.12.
Zusatznächte: Seoul: Anf H, Leistung SEL70005B (UG1F).
Tokyo: Anf H, Leistung TY070006B (UG1F).



Sonne-Mond-See



z.B. vom 6.11. bis 10.11.
5 Tage/4 Nächte ab/bis Taipei
lt. Ausschreibung
pro Person bei 2 Erw.

€ 646

- Bilderbuchidylle am Sonne-Mond-See
- Fahrt entlang der wildromantischen Ostküste
- Wände aus Marmor: die Taroko-Schlucht

Höhepunkte Taiwans

Lassen Sie sich von der Bilderbuchlandschaft des Sonne-Mond-Sees verzaubern, entdecken Sie die Hauptstadt des Südens Kaohsiung mit ihren Badestränden und erleben Sie Taiwans wilden Osten mit seinen Klippen und Schluchten.

CLASSICS

- + Garantierte Durchführung
- + Deutschspr. Reiseleiter buchbar
- + Wöchentliche Abfahrten
- + Top Preis/Leistung
- + Täglich Frühstück inklusive

1. Tag: Taipei – Sonne-Mond-See

(Mo) Abholung von Ihrem separat gebuchten Stadthotel in Taipei um ca. 8 Uhr morgens. Die Fahrt geht zum berühmten Sonne-Mond-See, dessen Form den chinesischen Schriftzeichen für Sonne und Mond ähnelt. Er liegt auf 762 m Höhe inmitten einer Bilderbuchlandschaft und ist umgeben von dicht bewaldeten, sattgrünen Berghängen. Hier werden Sie auch den sehenswerten, Konfuzius gewidmeten, Wenwu Tempel besuchen, von dem sich ein herrlicher Blick über den See und die Berge eröffnet. Sie sehen außerdem den Xuanzhuang Tempel sowie die Ci-En Pagode. Eine Nacht im Hotel Fleur De Chine. Ca. 250 km

2. Tag: Sonne-Mond-See – Kaohsiung

(Di) In der Nähe von Tainan besuchen Sie das buddhistische Fo Guang Shan Kloster, eine der wichtigsten Attraktionen der Region. Eine 36m hohe vergoldete Buddhastatue und malerische Fotomotive erwarten Sie. Vielleicht kommen Sie hier in Kontakt mit den Mönchen und Nonnen, außerdem haben Sie Gelegenheit zu einem vegetarischen Mittagessen (nicht inklusive). Weiter geht die Fahrt nach Kaohsiung. Hier besuchen Sie den Liebesfluss und den Lihue Nachtmarkt. Eine Nacht im Grand Hi-Lai Hotel Kaohsiung. Ca. 270 km (F)

3. Tag: Kaohsiung – Taitung

(Mi) Der Kenting Nationalpark ist bekannt für seine weißen Strände, tiefblaues Wasser und zerklüfteten Korallenfelsen. Genießen Sie die Aussicht am Eluanbi-Leuchtturm, dem südlichsten Punkt Taiwans, und die von wunderschönen Stränden und exotischen Wäldern geprägte Landschaft. Sie sehen Maobitou,

das südwestliche Kap des Parks und das Tafelland Longpan-Park mit schönem Blick auf die Küste. Weiterfahrt nach Taitung. Eine Nacht im Hotel Royal Chihpen Taitung. Ca. 260 km (F)

4. Tag: Taitung – Hualien

(Do) Die heutige Tour führt Sie entlang der Ostküste mit ihren bizarren Steilwänden in Richtung Hualien. Unterwegs genießen Sie einen wundervollen Ausblick in Xiaoyeli und sehen die Korallenfelsen von Sanxiantai, die Stone Steps und eine Marmorfabrik. Eine Nacht im Silks Place Taroko Hotel im Taroko Nationalpark. Ca. 155 km (F)

5. Tag: Hualien – Taipei

(Fr) Heute besuchen Sie die Taroko-Schlucht im Taroko Nationalpark. Über Jahrmillionen hat sich der Fluss Liwu durch das dichte Gestein gegraben und eine immer tiefere Schlucht hinterlassen. Hier erleben Sie atemberaubende Wasserfälle, Pagoden und Tempel an steilen Hängen inmitten einer großartigen Naturlandschaft und sehen u.a. den Schrein des ewigen Frühlings und die Schwalbengrotte. Am Nachmittag erfolgt die Rückfahrt nach Taipei. Unterwegs machen Sie noch einen kurzen Stopp an den beeindruckenden Qingshui-Klippen. Ankunft in Taipei um ca. 18 Uhr und Transfer zu Ihrem separat gebuchten Stadthotel. Ca. 154 km (F)

EINGESCHLOSSENE LEISTUNGEN

- Gruppenreise und Transfers im klimatisierten Reisebus lt. Reiseverlauf
- 4 Nächte in den genannten oder gleichwertigen Hotels der gehobenen Mittelklasse bis First-Class (UG1X)
- 4x Frühstück (F)
- Englischsprechende Reiseleitung
- Eintrittsgelder und Besichtigungen lt. Reiseverlauf
- Reiseführer

HINWEIS

- Mindestalter: 2 Jahre
- Internationaler Teilnehmerkreis
- Vorübernachtung in Taipei erforderlich

TERMINE

Montags: 1.11.–31.10.

REISEVARIANTE

Auch buchbar als Gruppenreise mit deutschsprachiger Reiseleitung mit einem bilingualen Reiseleiter, der Deutsch und Englisch spricht (UG2X). Termine: montags: 6.11., 4.12., 8.1., 5.2., 4.3., 8.4., 6.5., 3.6., 8.7., 5.8., 9.9., 7.10.

Pro Person in EUR		Anf R Leistung TPE80000B	
5 Tage/4 Nächte ab/bis Taipei			
Unterbr		Bel	A
UG1X	Englischsprachige Reiseleitung	2	646
		1	1066
UG2X	Deutschsprachige Reiseleitung	2	762
		1	1181

A: 1.11.–31.10.
Kind: 2–11 J. (im Zusatzbett)

TAIPEI

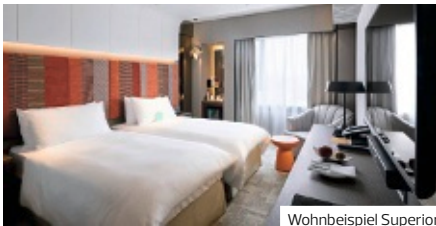

Wohnbeispiel Superior

TAIPEI



Wohnbeispiel Superior

TAIPEI

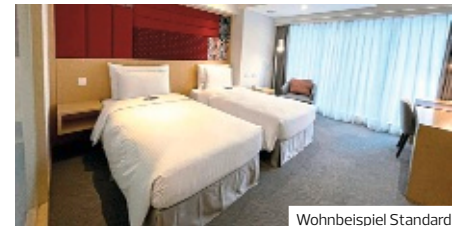

Wohnbeispiel Standard

The Landis Taipei ♦♦♦♦

- + U-Bahn in Fußnähe
- + 3 Restaurants mit mehrfach ausgezeichnete Küche

LAGE

- zum ÖPNV: Zhongshan Elementary School, ca. 400 m
- Xing Tian Temple, ca. 400 m
- Taipei Fine Art Museum, ca. 2 km
- National Chiang Kai-shek Memorial Hall, ca. 4 km

AUSSTATTUNG

- offizielle Landeskategorie: 5 Sterne
- Anzahl Wohneinheiten: 219
- Parkplatz
- WLAN, in der gesamten Anlage
- 2 À-la-carte-Restaurants
- Buffetrestaurant

WOHNBEISPIEL

- Superior (US1), 26–30 qm, Stadtblick, Doppelbett, Klimaanlage, Safe

- weitere Unterkünfte buchbar

ERLEBEN

- Inklusive (teils Fremdanbieter)
- Fitnessraum

The Howard Plaza Hotel ♦♦♦♦

- + Swimmingpool
- + Einkaufsmöglichkeiten in der Nähe
- + 24-Stunden-Zimmerservice

AUSSTATTUNG

- offizielle Landeskategorie: 5 Sterne
- Anzahl Wohneinheiten: 606
- Parkplatz (kostenpflichtig)
- WLAN, in der gesamten Anlage
- Boutique
- 4 À-la-carte-Restaurants
- 2 Buffetrestaurants
- Lounge-Bar, Bar
- Transferservice (kostenpflichtig)
- 1 Pool

WOHNBEISPIEL

- Superior (US1), 26–30 qm, Stadtblick, Doppelbett, Klimaanlage, Minibar kostenpflichtig, Safe, Kaffee/Tea, hochwertige Badartikel

ERLEBEN

- Inklusive (teils Fremdanbieter)
- Saunabereich
- Fitnessraum

Sonnien Hotel ♦♦♦♦

- + Zentrale Lage
- + Einkaufsmöglichkeiten in der Nähe

LAGE

- National Chiang Kai-shek Memorial Hall, ca. 1,50 km
- Taipei 101, ca. 4 km
- National Palace Museum, ca. 9 km
- zum Flughafen: Taiwan Taoyuan, ca. 48 km
- zentral

AUSSTATTUNG

- offizielle Landeskategorie: 3,5 Sterne
- Anzahl Gebäude: 1, Anzahl Wohneinheiten: 89
- Parkplatz
- WLAN, in der gesamten Anlage
- À-la-carte-Restaurant
- Bar
- Transferservice (kostenpflichtig)

WOHNBEISPIEL

- Standard (UG1), 26–30 qm, Stadtblick, Nichtraucher, Dusche, Klimaanlage, Mini-Kühlschrank, Safe, TV (Sat-TV, Flachbildschirm), Wasserkocher, Kaffee/Tea

Pro Person/Nacht in EUR inkl. ÜF	Anf H	Leistung TPE10004B	
		Erw.	Kinder A
US1F		2	0-1 87
US1 Kindererm. 2-11J.			-100%
A: 1.11.-31.10.			
An-/Abreise: täglich			

Pro Person/Nacht in EUR inkl. ÜF	Anf H	Leistung TPE80003B	
		Erw.	Kinder A
US1F		2	0-1 89
US1 Kindererm. 2-11J.			-100%
A: 1.11.-31.10.			
An-/Abreise: täglich			

Pro Person/Nacht in EUR inkl. ÜF	Anf H	Leistung TPE00020B	
		Erw.	Kinder A B
UG1F		2	0-1 70 87
UG1 Kindererm. 2-11J.			-100% -100%
A: 1.11.-8.2., 15.2.-3.4., 8.4.-7.6., 11.6.-13.9., 18.9.-9.10., 14.10.-31.10.			
B: 9.2.-14.2., 4.4.-7.4., 8.6.-10.6., 14.9.-17.9., 10.10.-13.10.			
An-/Abreise: täglich			

Inlandsflüge THAILAND
Preis pro Person und Strecke in EUR

Ab Bangkok Intl. Flughafen (BKK)				
bis	Erw.	Kind (2-11J.)	Kind (0-1J.)	Leistung
Phuket (HKT)	165	125	41	BKKZBF001
Koh Samui (USM)	195	149	52	BKKZBF002
Krabi (KBV)	159	120	39	BKKZBF003
Chiang Mai (CNX)	145	112	34	BKKZBF004
Chiang Rai (CEI)	162	123	40	BKKZBF005
Trat (TDX)	172	131	46	BKKZBF006
Surat Thani (URT)	153	116	37	BKKZBF007
Udon Thani (UTH)	132	102	31	BKKZBF008
Ab Utapao/Pattaya (UTP)				
bis	Erw.	Kind (2-11J.)	Kind (0-1J.)	Leistung
Phuket (HKT)	210	160	54	UTPZBF001
Koh Samui (USM)	197	149	52	UTPZBF002
Ab Chiang Mai (CNX)				
bis	Erw.	Kind (2-11J.)	Kind (0-1J.)	Leistung
Koh Samui (USM)	332	251	86	CNXZBF001
Phuket (HKT)	297	225	77	CNXZBF002
Bangkok (BKK)	145	112	34	CNXZBF003
Krabi (KBV)	297	225	77	CNXZBF004
Ab Chiang Rei (CEI)				
bis	Erw.	Kind (2-11J.)	Kind (0-1J.)	Leistung
Bangkok (BKK)	162	123	40	CEIZBF001
Ab Trat (TDX)				
bis	Erw.	Kind (2-11J.)	Kind (0-1J.)	Leistung
Bangkok (BKK)	175	135	46	TDXZBF001
Ab Koh Samui (USM)				
bis	Erw.	Kind (2-11J.)	Kind (0-1J.)	Leistung
Chiang Mai (CNX)	339	258	86	USMZBF001
Bangkok (BKK)	202	156	52	USMZBF002
Phuket (HKT)	134	105	35	USMZBF003
Krabi (KBV)	134	105	35	USMZBF004
Pattaya (UTP)	207	159	53	USMZBF005
Ab Surat Thani (URT)				
bis	Erw.	Kind (2-11J.)	Kind (0-1J.)	Leistung
Bangkok (BKK)	151	114	37	URTZBF001
Ab Phuket (HKT)				
bis	Erw.	Kind (2-11J.)	Kind (0-1J.)	Leistung
Bangkok (BKK)	165	125	41	HKTZBF001
Chiang Mai (CNX)	297	225	77	HKTZBF002
Koh Samui (USM)	127	98	35	HKTZBF003
Pattaya (UTP)	211	160	56	HKTZBF004
Ab Krabi (KBV)				
bis	Erw.	Kind (2-11J.)	Kind (0-1J.)	Leistung
Bangkok (BKK)	157	118	39	KBVZBF001
Koh Samui (USM)	126	96	35	KBVZBF002

Die Thailand Flugtransfers erfolgen mit Thai Airways (TG), Thai Smile (WE) oder Bangkok Airways (PG).

Baustein-Transfers THAILAND
Preis pro Person und Strecke in EUR

Ab Bangkok Intl. Flughafen (BKK)					
bis	Einfach	Leistung	Hin	Leistung	Rück
Bangkok Hotel	27	BKKIBB001	BKKOBB001		
Bangkok Hotel (privat)	33	BKKIBP002	BKKOBB002		
Suvarnabhumi Airport Hotel (BKK30252, BKK30380)	0	BKKIBB003	BKKOBB003		
Utapao/Pattaya Flughafen (UTP)	74	BKKIBB005	BKKOBB005		
Ab Bangkok Hotel					
bis	Einfach	Leistung	Hin	Leistung	Rück
Bangkok Hotel	27	BKKZBB001			
Bangkok Hotel (privat)	33	BKKZBP002			
Utapao/Pattaya Flughafen (UTP)	74	BKKZBP005			
Utapao/Pattaya Flughafen (UTP) (privat)	71	BKKZBP008			
Ab Laem Chabang (Kreuzfahrt-Pier)					
bis	Einfach	Leistung	Hin	Leistung	Rück
Bangkok Intl. Flughafen (BKK) oder Don Muang Flugh. (DMK)	76	BKKOBP008	BKKIBP008		
Bangkok Hotel	71	BKKZBP035	BKKZBP032		
Utapao/Pattaya Flughafen (UTP)	45	BKKZBB038			
Utapao/Pattaya Flughafen (UTP) (privat)	47	BKKZBP038			
Pattaya/Jomtien Hotel	45	BKKZBB038	BKKZBB037		
Pattaya/Jomtien Hotel (privat)	47	BKKZBP041	BKKZBP038		
Rayong/Koh Samet Hotel (außer Paradee Resort)	49	BKKZBP047	BKKZBP044		
Ab Pattaya/Jomtien Hotel					
bis	Einfach	Leistung	Hin	Leistung	Rück
Bangkok Intl. Flughafen (BKK)	46	BKKOBB004	BKKIBB004		
Bangkok Intl. Flughafen (BKK) (privat)	71	BKKOBP005	BKKIBP005		
Don Muang Flughafen (DMK) (privat)	71	BKKOBP005	BKKIBP005		
Bangkok Hotel	46	BKKZBB009	BKKZBB007		
Bangkok Hotel (privat)	71	BKKZBP011	BKKZBP008		
Utapao/Pattaya Flughafen (UTP)	45	BKKZBP017	BKKZBP014		
Pattaya/Jomtien Hotel	14	BKKZBP005			
Hua Hin Hotel	152	BKKZBP023	BKKZBP020		
Cha Am Hotel	152	BKKZBP029	BKKZBP026		

Weitere Informationen siehe Länderinformationen

Ab Rayong Hotel					
bis	Einfach	Leistung	Hin	Leistung	Rück
Bangkok Intl. Flughafen (BKK)	76	BKKOBB010	BKKIBB010		
Bangkok Intl. Flugh. (BKK) (privat) oder Don Muang Flugh. (DMK)	95	BKKOBP011	BKKIBP011		
Bangkok Hotel	76	BKKZBB052	BKKZBB050		
Bangkok Hotel (privat)	95	BKKZBP054	BKKZBP051		
Pattaya/Jomtien Hotel	47	BKKZBP060	BKKZBP057		
Utapao/Pattaya Flughafen (UTP)	47	BKKZBP066	BKKZBP063		
Hua Hin Hotel	175	BKKZBP072	BKKZBP069		
Cha Am Hotel	175	BKKZBP078	BKKZBP075		

Ab Koh Samet Hotel (außer Paradee Resort)					
bis	Einfach	Leistung	Hin	Leistung	Rück
Bangkok Intl. Flughafen (BKK)	78	BKKOBB013	BKKIBB013		
Bangkok Intl. Flugh. (BKK) (privat) oder Don Muang Flugh. (DMK)	101	BKKOBP014	BKKIBP014		
Bangkok Hotel	78	BKKZBB082	BKKZBB080		
Pattaya/Jomtien Hotel	49	BKKZBP090	BKKZBP087		
Utapao/Pattaya Flughafen (UTP)	49	BKKZBP096	BKKZBP093		
Hua Hin Hotel	187	BKKZBP102	BKKZBP099		
Cha Am Hotel	187	BKKZBP108	BKKZBP105		

Ab Hua Hin Hotel					
bis	Einfach	Leistung	Hin	Leistung	Rück
Bangkok Intl. Flughafen (BKK)	51	BKKOBB023	BKKIBB023		
Bangkok Intl. Flugh. (BKK) (privat) oder Don Muang Flugh. (DMK)	80	BKKOBP024	BKKIBP024		
Bangkok Hotel	51	BKKZBB130	BKKZBB128		
Bangkok Hotel (privat)	80	BKKZBP132	BKKZBP129		
Hua Hin Hotel	17	BKKZBP123			
Cha Am Hotel	17	BKKZBP126			

Ab Cha Am Hotel					
bis	Einfach	Leistung	Hin	Leistung	Rück
Bangkok Intl. Flughafen (BKK)	48	BKKOBB020	BKKIBB020		
Bangkok Intl. Flugh. (BKK) (privat) oder Don Muang Flugh. (DMK)	80	BKKOBP021	BKKIBP021		
Bangkok Hotel	51	BKKZBB118	BKKZBB116		
Bangkok Hotel (privat)	80	BKKZBP120	BKKZBP117		
Hua Hin Hotel	17	BKKZBP114			
Cha Am Hotel	17	BKKZBP111			

Ab Kancharaburi (River Kwai)					
bis	Einfach	Leistung	Hin	Leistung	Rück
Bangkok Intl. Flughafen (BKK)	96	BKKOBP034	BKKIBP034		
Bangkok Hotel	96	BKKZBP162	BKKZBP159		
Hua Hin Hotel	177	BKKZBP168	BKKZBP165		
Cha Am Hotel	177	BKKZBP174	BKKZBP171		

Ab Baan Grood Hotel					
bis	Einfach	Leistung	Hin	Leistung	Rück
Bangkok Intl. Flughafen (BKK)	146	BKKOBP031	BKKIBP031		
Bangkok Hotel	146	BKKZBP144	BKKZBP141		
Hua Hin Hotel	69	BKKZBP150	BKKZBP147		
Cha Am Hotel	69	BKKZBP156	BKKZBP153		

Ab Koh Chang Hotel					
bis	Einfach	Leistung	Hin	Leistung	Rück
Trat Flughafen (TDX) (Überfahrt per Fähre)	24	TDXOB001	TDXIB001		
Trat Flughafen (TDX) (privat, Überfahrt per Fähre)	46	TDXOBP002	TDXIBP002		
Bangkok Intl. Flughafen (BKK) (Landweg, Überfahrt per Fähre)	127	BKKOBB050	BKKIBB050		
Bangkok Flugh. (BKK oder DMK) (priv. Landweg, Überfahrt per Fähre)	143	BKKOBP051	BKKIBP051		
Bangkok Hotel (Landweg, Überfahrt per Fähre)	121	TDXZBB006	TDXZBB004		
Bangkok Hotel (privat Landweg, Überfahrt per Fähre)	143	TDXZBP008	TDXZBP005		

auch möglich inkl. Flug TDX-BKK mit PG und als Privattransfer					
Koh Chang Hotel	21	TDXZBP002			
Pattaya/Jomtien Hotel (Landweg, Überfahrt per Fähre)	105	TDXZBP014	TDXZBP011		
Rayong/Koh Samet Hotel (Landweg, Überfahrt per Fähre)	89	TDXZBP020	TDXZBP017		

Ab Koh Kood Hotel					
bis	Einfach	Leistung	Hin	Leistung	Rück
Trat Flughafen (TDX) (Überfahrt per Fähre)	82	TDXOBP005	TDXIBP005		
Bangkok Flugh. (BKK oder DMK) (priv. Landweg, Überfahrt per Fähre)	211	BKKOBP061	BKKIBP061		
Bangkok Hotel (Landweg, Überfahrt per Fähre)	198	TDXZBP040	TDXZBP037		
auch möglich inkl. Flug TDX-BKK mit PG und als Privattransfer					
Koh Chang Hotel (nur im Winter direkt per Speedboot)	71	TDXZBB031	TDXZBB034		
Pattaya/Jomtien Hotel (Landweg, Überfahrt per Fähre)	129	TDXZBP046	TDXZBP043		
Rayong/Koh Samet Hotel (Landweg, Überfahrt per Fähre)	121	TDXZBP052	TDXZBP049		

Ab Chiang Mai Stadthotel					
bis	Einfach	Leistung	Hin	Leistung	Rück
Chiang Mai Flughafen (CNX)	17	CNXOBB001	CNXIBB001		
Chiang Mai Flughafen (CNX) (privat)	19	CNXOBP002	CNXIBP002		
Chiang Rai Hotel / Flughafen (CEI)	107	CEIOBP005	CEIIBP005		

Ab Chiang Mai Marndadee (CNX30151), Veranda High Resort (CNX30107)					
bis	Einfach	Leistung	Hin	Leistung	Rück
Chiang Mai Flughafen (CNX)	43	CNXOBP005	CNXIBP005		

Ab Chiang Mai Panviman Resort (CNX30150)					
bis	Einfach	Leistung	Hin	Leistung	Rück
Chiang Mai Flughafen (CNX)	63	CNXOBP008	CNXOBP008		

Ab Chiang Mai Flughafen (CNX)					
bis	Einfach	Leistung	Hin	Leistung	Rück
Chiang Rai Hotel	107	CNXIBP051	CNXOBP051		
Chiang Rai Katiliya Mountain Resort (CEI40205)	129	CNXIBP054	CNXOBP054		
Anantara Golden Triangle (CEI40200)	129	CNXIBP057	CNXOBP057		

Weitere Hinweise siehe Länderinformationen.

Transfers und Flüge nur in Kombination mit einer DERTOUR-Landleistung buchbar.
Siehe auch Hinweise auf Seite 328 und 332.
Alle zubuchbaren Transfer-Möglichkeiten finden Sie bei den Hotel-/Rundreisenbeschreibungen im DER Touristik Katalogportal unter www.informierender.de

Baustein-Transfers THAILAND				
Ab Chiang Rai Flughafen (CEI)				
bis	Einfach	Leistung	Hin	Leistung Rück
Chiang Rai Hotel	46	CEIIBP002	CEIIBP002	
Katiliya Mountain (CEI40205)	84	CEIIBP008	CEIIBP008	
Anantara Golden Triangle (CEI40200)	84	CEIIBP011	CEIIBP011	
Chiang Mai Flughafen (CNX)	107			
Chiang Mai Hotel	107	CEIIBP005	CEIIBP005	
Ab Chiang Rai Hotel				
bis	Einfach	Leistung	Hin	Leistung Rück
Katiliya Mountain (CEI40205)	80			
Anantara Golden Triangle (CEI40200)	80			
Chiang Mai Flughafen (CNX)	107	CNXOBP051	CNXIBP051	
Chiang Mai Hotel	107	CNXZBP002		
Ab Katiliya Mountain Resort (CEI40205)				
bis	Einfach	Leistung	Hin	Leistung Rück
Chiang Mai Flughafen (CNX)	129	CNXOBP054	CNXIBP054	
Chiang Mai Hotel	129			
Ab Anantara Golden Triangle (CEI40200)				
bis	Einfach	Leistung	Hin	Leistung Rück
Chiang Mai Flughafen (CNX)	133	CNXOBP057	CNXIBP057	
Chiang Mai Hotel	133			
Ab Koh Samui Hotel				
bis	Einfach	Leistung	Hin	Leistung Rück
Koh Samui Flughafen (USM)	16	USMOBB001	USMIBB001	
Koh Samui Flughafen (USM) (privat)	18	USMOBP002	USMIBP002	
Koh Samui Hotel	18	USMZBP002		
Ab Koh Phangan - Anantara Rasananda Phangan (USM30403)				
bis	Einfach	Leistung	Hin	Leistung Rück
Koh Samui Flughafen (USM) (Hotel-Speedboat)	69	USMOBB004	USMIBB004	
Koh Samui Hotel (Hotel-Speedboat)	69	USMZBB002	USMZBB002	
Ab Koh Phangan - Santhiya Koh Phangan Resort (USM30402)				
bis	Einfach	Leistung	Hin	Leistung Rück
Koh Samui Flughafen (USM) (Hotel-Speedboat)	ab 35	USMOBB006	USMIBB006	
Koh Samui Hotel (Hotel-Speedboat)	ab 35	USMZBB006	USMZBB006	
Ab Koh Phangan-Buri Rasa Village Phangan (USM30408)				
bis	Einfach	Leistung	Hin	Leistung Rück
Koh Samui Flughafen (USM) (Hotel-Speedboat)	69	USMOBB005	USMIBB005	
Koh Samui Hotel (Hotel-Speedboat)	69	USMZBB004	USMZBB003	
Ab Koh Phangan - Panviman Resort (USM30401)				
bis	Einfach	Leistung	Hin	Leistung Rück
Koh Samui Flughafen (USM) (Hotel-Speedboat)	52	USMOBB008	USMIBB008	
Koh Samui Hotel (Hotel-Speedboat)	52	USMZBB010	USMZBB008	
Ab Koh Phangan - Maehaad Bay Resort (USM30410)				
bis	Einfach	Leistung	Hin	Leistung Rück
Koh Samui Flughafen (USM) (Fähre)	ab 60	USMOBB014	USMIBB014	
Koh Samui Hotel (Fähre)	ab 60	USMZBB022	USMZBB021	
Ab Koh Phangan - Loyfah Natural Resort (USM30413)				
bis	Einfach	Leistung	Hin	Leistung Rück
Koh Samui Flughafen (USM) (Fähre)	ab 60	USMOBB016	USMIBB016	
Koh Samui Hotel (Fähre)	ab 60	USMZBB026	USMZBB025	
Ab Koh Phangan - Havana Beach Resort (USM30407)				
bis	Einfach	Leistung	Hin	Leistung Rück
Koh Samui Flughafen (USM) (Fähre)	69	USMOBB010	USMIBB010	
Koh Samui Hotel (Fähre)	69	USMZBB015	USMZBB012	
Ab Koh Phangan - Kupu Kupu Koh Phangan (USM30411)				
bis	Einfach	Leistung	Hin	Leistung Rück
Koh Samui Flughafen (USM) (Fähre)	54	USMOBB015	USMIBB015	
Koh Samui Hotel (Fähre)	54	USMZBB024	USMZBB023	
Ab Koh Phangan-Phangan Bayshore Resort (USM30414)				
bis	Einfach	Leistung	Hin	Leistung Rück
Koh Samui Flughafen (USM) (Fähre)	60	USMOBB013	USMIBB013	
Koh Samui Hotel (Fähre)	60	USMZBB020	USMZBB018	
Ab Koh Phangan - Milky Bay (USM30415)				
bis	Einfach	Leistung	Hin	Leistung Rück
Koh Samui Flughafen (USM) (Fähre)	ab 54	USMOBB024	USMIBB024	
Koh Samui Hotel (Fähre)	ab 54	USMZBB042	USMZBB041	
Ab Koh Phangan - Explorar Koh Phangan (USM30417)				
bis	Einfach	Leistung	Hin	Leistung Rück
Koh Samui Flughafen (USM) (Fähre)	71	USMOBB022	USMIBB022	
Koh Samui Hotel (Fähre)	71	USMZBB039	USMZBB036	
Ab Koh Phangan - Princess Paradise (USM30416)				
bis	Einfach	Leistung	Hin	Leistung Rück
Koh Samui Flughafen (USM) (Fähre)	59	USMOBB018	USMIBB018	
Koh Samui Hotel (Fähre)	59	USMZBB030	USMZBB028	
Ab Koh Phangan - Phuwadee Resort (USM30418)				
bis	Einfach	Leistung	Hin	Leistung Rück
Koh Samui Flughafen (USM) (Fähre)	59	USMOBB026	USMIBB026	
Koh Samui Hotel (Fähre)	59	USMZBB046	USMZBB044	
Ab Koh Tao Hotel				
bis	Einfach	Leistung	Hin	Leistung Rück
Koh Samui Flughafen (USM) (Fähre)	57	USMOBB100	USMIBB100	
Koh Samui Hotel (Fähre)	57	USMZBB101	USMZBB100	
Ab Koh Tao - Montalay Beach Resort (USM30505)				
bis	Einfach	Leistung	Hin	Leistung Rück
Koh Samui Flughafen (USM) (Fähre)	ab 57	USMOBB101	USMIBB101	
Koh Samui Hotel (Fähre)	ab 57	USMZBB103	USMZBB102	

Ab Koh Tao Hotel				
bis (Überfahrt jeweils per Fähre)	Einfach	Leistung	Hin	Leistung Rück
Koh Phangan, Anantara Rasananda Phangan (USM30403)	48	USMZBB114	USMZBB111	
Koh Phangan, Santhiya Koh Phangan Resort (USM30402)	51	USMZBB126	USMZBB123	
Koh Phangan, Buri Rasa Village Phangan (USM30408)	56	USMZBB120	USMZBB117	
Koh Phangan, Panviman Resort (USM30401)	41	USMZBB129	USMZBB128	
Koh Phangan, Maehaad Bay Resort (USM30410)	37	USMZBB163	USMZBB161	
Koh Phangan, Havana Beach Resort (USM30407)	46	USMZBB134	USMZBB131	
Koh Phangan, Kupu Kupu Koh Phangan (USM30411)	30	USMZBB165	USMZBB164	
Koh Phangan, Phangan Bayshore Resort (USM30414)	37	USMZBB159	USMZBB157	
Koh Phangan, Milky Bay (USM30415)	36	USMZBB154	USMZBB151	
Koh Phangan, Explorar Koh Phangan (USM30417)	48	USMZBB148	USMZBB145	
Koh Phangan, Princess Paradise (USM30416)	36	USMZBB139	USMZBB137	
Koh Phangan, Phuwadee Resort (USM30418)	36	USMZBB171	USMZBB169	
Ab Phuket Flughafen (HKT)				
bis	Einfach	Leistung	Hin	Leistung Rück
Phuket Hotel	17	HKTIBB001	HKTOBB001	
Phuket Hotel (privat)	29	HKTIBP002	HKTOBP002	
Krabi Hotel	67	HKTIBB007	HKTOBB007	
Krabi Hotel (privat)	72	HKTIBP008	HKTOBP008	
Railay Hotel	89	HKTIBB016	HKTOBB016	
Railay Hotel (privat)	97	HKTIBP017	HKTOBP017	
Koh Lanta Hotel (Fähre)	120	HKTIBB020	HKTOBB020	
Koh Lanta Hotel (privat; Fähre)	134	HKTIBP021	HKTOBP021	
Koh Lanta, Pimalai Resort (KBV40002) (Winter: Hotelboot)	65	HKTIBB024	HKTOBB024	
Koh Lanta, Layana Resort (KBV41001) (Winter: Hotelboot)	ab 117	HKTIBB027	HKTOBB027	
Ab Phuket Hotel				
bis	Einfach	Leistung	Hin	Leistung Rück
Phuket Hotel	29	HKTZBP002		
Krabi Flughafen (KBV)	71	KBV0BB004	KBVIBB004	
Krabi Flughafen (KBV) (privat)	73	KBV0BP005	KBVIBP005	
Krabi Hotel	71	HKTZBB010		
Krabi Hotel (privat)	73	HKTZBP011		
Railay Hotel (Longtailboot)	89	HKTZBB013		
Railay Hotel (privat; Longtailboot)	97	HKTZBP014		
Koh Lanta Hotel (Fähre)	120	HKTZBB016		
Koh Lanta Hotel (privat; Fähre)	136	HKTZBP017		
Koh Lanta, Pimalai Resort (KBV40002) (Winter: Hotelboot)	65	HKTZBB020		
Koh Lanta, Layana Resort (KBV41001) (Winter: Hotelboot)	ab 117	HKTZBB023		
Ab Khao Lak				
bis	Einfach	Leistung	Hin	Leistung Rück
Phuket Flughafen (HKT)	33	HKT0BB004	HKTIBB004	
Phuket Flughafen (HKT) (privat)	54	HKT0BP005	HKTIBP005	
Phuket Hotel	33	HKTZBB006	HKTZBB004	
Phuket Hotel (privat)	54	HKTZBP008	HKTZBP005	
Khao Lak Hotel	23	HKTZBP301		
Krabi Flughafen (KBV) (privat)	78	KBV0BP005	KBVIBP005	
Krabi Hotel (privat)	78	HKTZBP304		
Railay Hotel (privat; Longtailboot)	104	HKTZBP307		
Koh Lanta Hotel (Fähre)	120	HKTZBB309		
Koh Lanta Hotel (privat; Fähre)	134	HKTZBP310		
Koh Lanta, Pimalai Resort (KBV40002) (Winter: Hotelboot)	65	HKTZBB313		
Koh Yao Noi, Six Senses (HKT30020) (Hotelboot)	110	HKTZBB321	HKTZBB324	
Koh Yao Noi, Cape Kudu (HKT30019) (Hotelboot)	64	HKTZBB327	HKTZBB330	
Koh Yao Noi, TreeHouse Villas (HKT30026) (Hotelboot)	49	HKTZBB334	HKTZBB335	
Koh Yao Noi, Paradise Koh Yao (HKT30025) (Hotelboot)	49	HKTZBB332	HKTZBB333	
Koh Yao Yai, Santhiya Resort (HKT30023) (Hotelboot)	ab 84	HKTZBB343	HKTZBB346	
Koh Yao Yai, Koh Yao Yai Village (HKT30024) (Schnellboot)	87	HKTZBB337	HKTZBB340	
Koh Phi Phi, SAii Phi Phi Island Village (HKT30002) (Hotelboot)	95	HKTZBB370	HKTZBB371	
Koh Phi Phi, Phi Phi Holiday Resort (HKT30004) (Hotelboot)	78	HKTZBB377	HKTZBB379	
Koh Phi Phi, Phi Phi Erawan Palms (HKT30008) (Fähre)	59	HKTZBB373	HKTZBB375	
Koh Phi Phi, Zeavola (HKT30007) (Hotelboot)	102	HKTZBB385	HKTZBB387	
Ab Phuket Flughafen (HKT)				
bis	Einfach	Leistung	Hin	Leistung Rück
Koh Yao Noi, Six Senses (HKT30020) (Hotelboot)	ab 59	HKTIBB041	HKTOBB040	
Koh Yao Noi, Six Senses (HKT30020) (privat; Hotelboot)	ab 82	HKTIBP043	HKTOBP043	
Koh Yao Noi, Six Senses (HKT30020) (privat inkl. priv. Speedboat)	ab 220	HKTIBP044	HKTOBP044	
Koh Yao Noi, Cape Kudu (HKT30019) (Hotelboot)	43	HKTIBB046	HKTOBB046	
Koh Yao Noi, TreeHouse Villas (HKT30026) (Hotelboot)	49	HKTIBB049	HKTOBB049	
Koh Yao Noi, TreeHouse Villas (HKT30026) (privat; Hotelboot)	118	HKTIBP049	HKTOBP049	
Koh Yao Noi, Paradise Koh Yao (HKT30025) (Hotelboot)	49	HKTIBB048	HKTOBB048	
Koh Yao Noi, Paradise Koh Yao (HKT30025) (privat; Hotelboot)	118	HKTIBP048	HKTOBP048	
Koh Yao Yai, Santhiya Resort (HKT30023) (Hotelboot)	ab 33	HKTIBB051	HKTOBB051	
Koh Yao Yai, Koh Yao Yai Village (HKT30024) (Schnellboot)	36	HKTIBB050	HKTOBB050	
Koh Yao Yai, Anantara Koh Yao Yai Resort (HKT30028) (Hotelboot)	82	HKTIBB067	HKTOBB067	
Weitere Hinweise siehe Länderinformationen.				

Transfers und Flüge nur in Kombination mit einer DERTOUR-Landleistung buchbar.

Siehe auch Hinweise auf Seite 328 und 332.

Alle zubuchbaren Transfer-Möglichkeiten finden Sie bei den Hotel-/Rundreisenbeschreibungen im DER Touristik Katalogportal unter www.informierender.de

Baustein-Transfers THAILAND				
Ab Phuket Hotel				
bis		Einfach	Leistung Hin	Leistung Rück
Koh Yao Noi, Six Senses (HKT30020) (privat; Hotelboot)	ab 82	HKTZBP044	HKTZBP043	
Koh Yao Noi, Six Senses (HKT30020) (privat inkl. priv. Speedboat)	ab 220	HKTZBP044	HKTZBP045	
Koh Yao Noi, Cape Kudu (HKT30019) (Hotelboot)	54	HKTZBB047	HKTZBB050	
Koh Yao Noi, TreeHouse Villas (HKT30026) (Hotelboot)	49	HKTZBB056	HKTZBB057	
Koh Yao Noi, TreeHouse Villas (HKT30026) (privat; Hotelboot)	118	HKTZBB058	HKTZBB059	
Koh Yao Noi, Paradise Koh Yao (HKT30025) (Hotelboot)	49	HKTZBB052	HKTZBB053	
Koh Yao Noi, Paradise Koh Yao (HKT30025) (privat; Hotelboot)	118	HKTZBB054	HKTZBB055	
Koh Yao Yai, Santhiya Resort (HKT30023) (Hotelboot)	60	HKTZBB062	HKTZBB063	
Koh Yao Yai, Koh Yao Yai Village (HKT30024) (Schnellboot)	36	HKTZBB060	HKTZBB061	
Koh Yao Yai, Royal Island Beach Resort (HKT30027) (Schnellboot)	54	HKTZBB064	HKTZBB065	
Ab Phuket Flughafen (HKT)				
bis		Einfach	Leistung Hin	Leistung Rück
Koh Phi Phi, SAii Phi Phi Island Village (HKT30002) (Hotelboot)	63	HKTIBB060	HKTIBB060	
Koh Phi Phi, Phi Phi Holiday Resort (HKT30004) (Hotelboot)	43	HKTIBB063	HKTIBB063	
Koh Phi Phi, Phi Phi Holiday Resort (HKT30004) (Fähre)	35	HKTIBB064	HKTIBB064	
Koh Phi Phi, Phi Phi Erawan Palms (HKT30008) (Fähre)	44	HKTIBB062	HKTIBB062	
Koh Phi Phi, Zeavola (HKT30007) (Hotelboot); im Sommer 01.05.-31.10.24 kostenfrei	66	HKTIBB065	HKTIBB065	
Koh Phi Phi, Zeavola (HKT30007) (privat inkl. priv. Hotelboot)	280	HKTIBP065	HKTIBP065	
Ab Phuket Hotel				
bis		Einfach	Leistung Hin	Leistung Rück
Koh Phi Phi, SAii Phi Phi Island Village (HKT30002) (Hotelboot)	63	HKTZBB066	HKTZBB067	
Koh Phi Phi, Phi Phi Holiday Resort (HKT30004) (Hotelboot)	43	HKTZBB072	HKTZBB073	
Koh Phi Phi, Phi Phi Holiday Resort (HKT30004) (Fähre)	35	HKTZBB074	HKTZBB075	
Koh Phi Phi, Phi Phi Erawan Palms (HKT30008) (Fähre)	44	HKTZBB069	HKTZBB071	
Koh Phi Phi, Zeavola (HKT30007) (Hotelboot)	66	HKTZBB077	HKTZBB079	
Koh Phi Phi, Zeavola (HKT30007) (privat inkl. priv. Hotelboot)	280	HKTZBB080	HKTZBB081	
Ab Krabi Flughafen (KBV)				
bis		Einfach	Leistung Hin	Leistung Rück
Krabi Hotel	27	KBVIBB001	KBVOBB001	
Krabi Hotel (privat)	30	KBVIBP002	KBVOBP002	
Phuket Hotel	67	KBVIBB004	KBVOBB004	
Phuket Hotel (privat)	72	KBVIBP005	KBVOBP005	
Khao Lak Hotel	78	KBVIBP005	KBVOBP005	
Koh Hai, Koh Hai Fantasy (KBV10001) (Longtailboot)	57	KBVIBB080	KBVOBB080	
Koh Kradan, The Sevenses (KBV10004) (Longtailboot)	150	KBVIBB088	KBVOBB088	
Koh Kradan, The Sevenses (KBV10004) (Speedboat)	237	KBVIBP088	KBVOBP088	
Ab Krabi Hotel				
bis		Einfach	Leistung Hin	Leistung Rück
Krabi Hotel	30	KBVZBP002		
Phuket Flughafen (HKT)	67	HKTIBB007	HKTIBB007	
Phuket Flughafen (HKT) (privat)	72	HKTIBP008	HKTIBP008	
Phuket Hotel	67	KBVZBB011		
Phuket Hotel (privat)	72	KBVZBP011		
Khao Lak Hotel	78	KBVZBP005	HKTZBP311	
Koh Hai, Koh Hai Fantasy (KBV10001) (Longtailboot)	132	KBVZBB301	KBVZBB303	
Koh Kradan, The Sevenses (KBV10004) (Longtailboot)	150	KBVZBB317	KBVZBB320	
Koh Kradan, The Sevenses (KBV10004) (Speedboat)	237	KBVZBP323	KBVZBP326	
Ab Railway Hotel (KBV20014, KBV20020, KBV20032, Rayavadee siehe Krabi Transfers)				
bis		Einfach	Leistung Hin	Leistung Rück
Krabi Flughafen (KBV) (Longtailboot)	56	KBVOBB016	KBVIBB016	
Krabi Flughafen (KBV) (privat; Longtailboot)	58	KBVOBP017	KBVIBP017	
Krabi Hotel	58	KBVZBP035	KBVZBP038	
Phuket Flughafen (HKT)	89	HKTIBB016	HKTIBB016	
Phuket Flughafen (HKT) (privat)	94	HKTIBP017	HKTIBP017	
Phuket Hotel (privat; Longtailboot)	94	KBVZBP014		
Khao Lak Hotel (privat; Longtailboot)	104	KBVZBP020		
Ab Koh Lanta Hotel (nicht für Layana, Pimalai)				
bis		Einfach	Leistung Hin	Leistung Rück
Krabi Flughafen (KBV) (Fähre)	79	KBVOBB022	KBVIBB022	
Krabi Flughafen (KBV) (privat; Fähre)	81	KBVOBP023	KBVIBP023	
Krabi Hotel (nicht gültig für Railway) (Fähre)	79	KBVZBB102	KBVZBB100	
Krabi Hotel (nicht gültig für Railway) (privat; Fähre)	81	KBVZBP104	KBVZBP101	
Phuket Flughafen (HKT) (Fähre)	85	HKTIBB021	HKTIBB021	
Phuket Flughafen (HKT) (privat; Fähre)	134	HKTIBP021	HKTIBP021	
Phuket Hotel (privat; Fähre)	134	KBVZBP107		
Khao Lak Hotel (privat; Fähre) (gilt auch für Layana)	134	KBVZBP110		
Ab Koh Lanta Layana Resort & Spa (KBV41001)				
bis		Einfach	Leistung Hin	Leistung Rück
Krabi Flughafen (KBV) (Winter: Hotelboot, Sommer: Fähre)	83	KBVOBB027	KBVIBB027	
Krabi Hotel (Winter: Hotelboot, Sommer: Fähre)	79	KBVZBB119	KBVZBB117	
Phuket Flughafen (HKT) (Winter: Hotelboot, Sommer: Fähre)	100	HKTIBB027	HKTIBB027	
Phuket Hotel (Winter: Hotelboot, Sommer: Fähre)	100	KBVZBB121		
Khao Lak Hotel (privat; Fähre)	134	KBVZBP110		
Ab Koh Lanta Pimalai Resort & Spa (KBV40002)				
bis		Einfach	Leistung Hin	Leistung Rück
Krabi Flughafen (KBV) (Winter: Hotelboot, Sommer: Fähre)	0	KBVOBB025	KBVIBB025	
Krabi Hotel (Winter: Hotelboot, Sommer: Fähre)	33	KBVZBB113	KBVZBB112	
Phuket Flughafen (HKT) (Winter: Hotelboot, Sommer: Fähre)	66	HKTIBB024	HKTIBB024	
Phuket Hotel (Winter: Hotelboot, Sommer: Fähre)	66	KBVZBB114		
Khao Lak Hotel (Winter: Hotelboot, Sommer: Fähre)	66	KBVZBB115		

Ab Krabi Flughafen (KBV) (per Fähre oder Longtailboot + Landtransfer)				
bis		Einfach	Leistung Hin	Leistung Rück
Koh Yao Noi, Six Senses (HKT30020)	93	KBVIBB041	KBVOBB041	
Koh Yao Noi, Cape Kudu (HKT30019)	93	KBVIBB044	KBVOBB044	
Koh Yao Noi, TreeHouse Villas (HKT30026) (Hotelboot)	49	KBVIBB047	KBVOBB047	
Koh Yao Noi, Paradise Koh Yao (HKT30025) (Hotelboot)	49	KBVIBB046	KBVOBB046	
Koh Yao Yai, Santhiya Resort (HKT30023)	85	KBVIBB052	KBVOBB052	
Koh Yao Yai, Koh Yao Yai Village (HKT30024)	41	KBVIBB049	KBVOBB049	
Ab Krabi Hotel (per Fähre oder Longtailboot + Landtransfer)				
bis		Einfach	Leistung Hin	Leistung Rück
Koh Yao Noi, Six Senses (HKT30020)	93	KBVZBB201	KBVZBB204	
Koh Yao Noi, Cape Kudu (HKT30019)	93	KBVZBB207	KBVZBB210	
Koh Yao Noi, TreeHouse Villas (HKT30026) (Hotelboot)	49	KBVZBB214	KBVZBB215	
Koh Yao Noi, Paradise Koh Yao (HKT30025) (Hotelboot)	49	KBVZBB212	KBVZBB213	
Koh Yao Yai, Santhiya Resort (HKT30023)	85	KBVZBB223	KBVZBB226	
Koh Yao Yai, Koh Yao Yai Village (HKT30024)	41	KBVZBB217	KBVZBB220	
Ab Krabi Flughafen (KBV)				
bis		Einfach	Leistung Hin	Leistung Rück
Koh Phi Phi, SAii Phi Phi Island Village (HKT30002) (Hotelboot)	62			
Koh Phi Phi, Phi Phi Holiday Resort (HKT30004) (Speedboat)	53			
Koh Phi Phi, Phi Phi Erawan Palms (HKT30008) (Fähre)	61			
Koh Phi Phi, Zeavola (HKT30007) (Speedboat)	66			
Ab Krabi Hotel				
bis		Einfach	Leistung Hin	Leistung Rück
Koh Phi Phi, SAii Phi Phi Island Village (HKT30002) (Hotelboot)	62			
Koh Phi Phi, Phi Phi Holiday Resort (HKT30004) (Speedboat)	53			
Koh Phi Phi, Phi Phi Erawan Palms (HKT30008) (Fähre)	61			
Koh Phi Phi, Zeavola (HKT30007) (Speedboat)	66			
Ab Koh Lanta Hotel				
bis		Einfach	Leistung Hin	Leistung Rück
Koh Phi Phi, SAii Phi Phi Island Village (HKT30002) (Schnellboot)	77	KBVZBB351		
Koh Phi Phi, Phi Phi Holiday Resort (HKT30004) (Schnellboot)	77	KBVZBB351		
Koh Phi Phi, Phi Phi Erawan Palms (HKT30008) (Schnellboot)	77	KBVZBB351		
Koh Phi Phi, Zeavola (HKT30007) (Schnellboot)	77	KBVZBB351		
Ab Koh Hai Fantasy Resort & Spa (KBV10001)				
bis		Einfach	Leistung Hin	Leistung Rück
Krabi Flughafen (KBV) (Longtailboot)	132	KBVOBB080	KBVIBB080	
Krabi Hotel (Longtailboot)	132	KBVZBB303	KBVZBB300	
Koh Lanta Hotel (Schnellboot)	57	KBVZBB363	KBVZBB360	
Phuket Flughafen (HKT) (Longtailboot)	ab 134			
Phuket Hotel (Longtailboot)	ab 134			
Khao Lak Hotel (Longtailboot)	ab 134			
Ab Koh Mook Sivalai Beach (KBV10051)				
bis		Einfach	Leistung Hin	Leistung Rück
Krabi Flughafen (KBV) (Longtailboot)	82	KBVOBB082	KBVIBB082	
Krabi Hotel (Longtailboot)	82	KBVZBB308	KBVZBB305	
Koh Lanta Hotel (Longtailboot und Fähre)	60	KBVZBB371	KBVZBB368	
Phuket Flughafen (HKT) (Longtailboot)	121			
Phuket Hotel (Longtailboot)	121			
Khao Lak Hotel (Longtailboot)	121			
Ab Koh Kradan The Sevenses (KBV10004)				
bis		Einfach	Leistung Hin	Leistung Rück
Krabi Flughafen (KBV) (Longtailboot)	ab 142	KBVOBB088	KBVIBB088	
Krabi Hotel (Longtailboot)	ab 142	KBVZBB320	KBVZBB317	
Koh Lanta Hotel (Longtailboot und Fähre)	60	KBVZBB377	KBVZBB374	
Phuket Flughafen (HKT) (Longtailboot)	ab 135			
Phuket Hotel (Longtailboot)	ab 135			
Khao Lak Hotel (Longtailboot)	ab 135			
Ab Koh Lipe Hotel				
bis		Einfach	Leistung Hin	Leistung Rück
Krabi Flughafen (KBV) (Longtailboot und Fähre)	128	KBVOBB101	KBVIBB101	
Krabi Hotel (Longtailboot und Fähre)	128	KBVZBB332	KBVZBB329	
Koh Lanta Pier (Longtailboot und Fähre)	66	KBVZBB366	KBVZBB365	
Pakbara Pier (Schnellboot)	89			
Langkawi Pier (Longtailboot und Fähre)	49			
Ab Trang Flughafen (TST)				
bis		Einfach	Leistung Hin	Leistung Rück
Koh Lipe Hotel (Schnellboot)	62			
Koh Mook, Sivalai Beach (KBV10051) (Longtailboot)	62			
Koh Kradan, The Sevenses (KBV10004) (Longtailboot)	50			
Ab Koh Libong Andalay Beach Resort (KBV10053)				
bis		Einfach	Leistung Hin	Leistung Rück
Krabi Flughafen (KBV) (Longtailboot)	120	KBVOBB085	KBVIBB085	
Krabi Hotel (Longtailboot)	120	KBVZBB314	KBVZBB311	
Koh Lanta (Longtailboot und Fähre)	107	KBVZBB357	KBVZBB354	
Phuket Flughafen (HKT) (Longtailboot)	111			
Phuket Hotel (Longtailboot)	111			

Weitere Hinweise siehe Länderinformationen.
Landtransfer: Der Transfer erfolgt in der Regel Minibus. An den internationalen Flughäfen in Thailand Empfang und Assistenz durch Deutsch sprechenden Repräsentanten.
Boottransfer: Bitte beachten Sie, dass diese wetterabhängig sind und wir uns eine Änderung vor Ort vorbehalten. Einige Transfers werden im Winter (01.11.-30.04.) per (Hotel-)Speedboat durchgeführt, im Sommer (01.05.-31.10.) per Fähre. Falls in der Transferleistung neben Landtransfers Boote mit enthalten sind, haben wir die Bootstypen genannt, die vorwiegend eingesetzt werden.

Transfers und Flüge nur in Kombination mit einer DERTOUR-Landleistung buchbar.

Siehe auch Hinweise auf Seite 332.

Alle zubuchbaren Transfer-Möglichkeiten finden Sie bei den Hotel-/Rundreisenbeschreibungen im DER Touristik Katalogportal unter www.informierender.de

Flüge VIETNAM				
Preis pro Person und Strecke in EUR				
ab Hanoi (HAN)				
bis	Erw.	Kind (2-11J.)	Kind (0-1J.)	Leistung
Ho Chi Minh (Saigon) (SGN)	214	193	34	HANZBF001
Danang (DAD)	159	143	34	HANZBF002
Hue (HUI)	159	143	34	HANZBF003
Cam Ranh (Nha Trang) (NHA)	209	188	34	HANZBF004
Phu Quoc (PQC)	228	205	34	HANZBF005
Quy Nhon (UIH)	189	170	34	HANZBF006
ab Hanoi (HAN)				
bis	Erw.	Kind (2-11J.)	Kind (0-1J.)	Leistung
Luang Prabang (LPQ)	304	274	56	HANZBF052
Vientiane (VTE)	304	274	56	HANZBF053
ab Hanoi (HAN)				
bis	Erw.	Kind (2-11J.)	Kind (0-1J.)	Leistung
Siem Reap (REP)	423	381	56	HANZBF051
Phnom Penh (PNH)	429	385	56	HANZBF054
ab Hanoi (HAN)				
bis	Erw.	Kind (2-11J.)	Kind (0-1J.)	Leistung
Bangkok Intl. (BKK)	346	312	56	HANZBF050
ab Ho Chi Minh (Saigon) (SGN)				
bis	Erw.	Kind (2-11J.)	Kind (0-1J.)	Leistung
Hanoi (HAN)	214	193	34	SGNZBF001
Danang (DAD)	159	143	34	SGNZBF002
Hue (HUI)	159	143	34	SGNZBF003
Cam Ranh (Nha Trang) (NHA)	130	117	34	SGNZBF004
Phu Quoc (PQC)	130	117	34	SGNZBF005
Dalat (DLI)	130	117	34	SGNZBF006
Quy Nhon (UIH)	159	143	34	SGNZBF007
ab Ho Chi Minh (Saigon) (SGN)				
bis	Erw.	Kind (2-11J.)	Kind (0-1J.)	Leistung
Vientiane (VTE)	398	358	56	SGNZBF053
ab Ho Chi Minh (Saigon) (SGN)				
bis	Erw.	Kind (2-11J.)	Kind (0-1J.)	Leistung
Siem Reap (REP)	441	297	56	SGNZBF052
Phnom Penh (PNH)	441	297	56	SGNZBF054
ab Ho Chi Minh (Saigon) (SGN)				
bis	Erw.	Kind (2-11J.)	Kind (0-1J.)	Leistung
Bangkok Intl. (BKK)	342	307	56	SGNZBF050
ab Ho Chi Minh (Saigon) (SGN)				
bis	Erw.	Kind (2-11J.)	Kind (0-1J.)	Leistung
Singapur (SIN)	352	316	56	SGNZBF051
ab Danang (DAD)				
bis	Erw.	Kind (2-11J.)	Kind (0-1J.)	Leistung
Hanoi (HAN)	159	143	34	DADZBF001
Ho Chi Minh (Saigon) (SGN)	159	143	34	DADZBF002
Cam Ranh (Nha Trang) (NHA)	159	143	34	DADZBF003
ab Danang (DAD)				
bis	Erw.	Kind (2-11J.)	Kind (0-1J.)	Leistung
Siem Reap (REP)	336	303	56	DADZBF004
ab Cam Ranh (Nha Trang) (NHA)				
bis	Erw.	Kind (2-11J.)	Kind (0-1J.)	Leistung
Hanoi (HAN)	209	188	34	CXRZBF001
Danang (DAD)	159	143	34	CXRZBF002
Ho Chi Minh (Saigon) (SGN)	130	117	34	CXRZBF003
ab Phu Quoc (PQC)				
bis	Erw.	Kind (2-11J.)	Kind (0-1J.)	Leistung
Hanoi (HAN)	228	205	34	PQCZBF001
Ho Chi Minh (SGN)	130	117	34	PQCZBF002
ab Hue (HUI)				
bis	Erw.	Kind (2-11J.)	Kind (0-1J.)	Leistung
Hanoi (HAN)	159	143	34	HUIZBF001
Ho Chi Minh (Saigon) (SGN)	159	143	34	HUIZBF002
ab Bangkok Intl. (BKK)				
bis	Erw.	Kind (2-11J.)	Kind (0-1J.)	Leistung
Hanoi (HAN)	390	304	65	BKKZBF050
Ho Chi Minh (Saigon) (SGN)	379	295	65	BKKZBF051
Danang (DAD)	599	440	95	BKKZBF052

Die Vietnam Flugtransfers erfolgen mit Vietnam Airlines (VN), Bamboo Airways (QH), Thai Airways (TG), Bangkok Airways (PG), Singapore Airlines (SQ), Cambodia Angkor Air (K6), Lao Airlines (QV).
Weitere Hinweise siehe Länderinformationen.

Baustein-Transfers VIETNAM				
Preis pro Person und Strecke in EUR				
Ab Hanoi Flughafen (HAN)				
bis	Einfach	Leistung Hin	Leistung Rück	
Hanoi Hotel	21	HANIBB001	HANOBB001	
Hanoi Hotel (privat)	24	HANIBP001	HANOBP001	
Ab Hanoi Hotel				
bis	Einfach	Leistung Hin	Leistung Rück	
Hanoi Hotel (privat)	24	HANZBP001	HANZBP001	
Ab Ho Chi Minh (Saigon) Flughafen (SGN)				
bis	Einfach	Leistung Hin	Leistung Rück	
Ho Chi Minh Hotel	17	SGNIBB001	SGNOBB001	
Phan Thiet Hotel	72	SGNIBB003	SGNOBB003	
Ho Chi Minh Hotel (privat)	18	SGNIBP001	SGNOBP001	
Phan Thiet Hotel (privat)	90	SGNIBP003	SGNOBP003	
Ho Tram Hotel (privat)	70	SGNIBP005	SGNOBP005	
Ab Ho Chi Minh (Saigon) Hotel				
bis	Einfach	Leistung Hin	Leistung Rück	
Ho Chi Minh Hotel (privat)	18	SGNZBP001	SGNZBP001	
Phan Thiet Hotel (privat)	90	SGNZBP003	SGNZBP003	
Ho Tram Hotel (privat)	70	SGNZBP007	SGNZBP009	
Ab Phan Thiet Hotel				
bis	Einfach	Leistung Hin	Leistung Rück	
Ho Tram Hotel (privat)	68	SGNZBP013	SGNZBP011	
Nha Trang Hotel (privat)	83	SGNZBP015	NHAZBP003	
Ab Nha Trang Hotel				
bis	Einfach	Leistung Hin	Leistung Rück	
Nha Trang Hotel	17	CXRIBB001	CXROBB001	
Nha Trang Hotel (privat)	19	CXRIBP001	CXROBP001	
Ninh Van Bay Hotel	24	CXRIBB003	CXROBB003	
Ninh Van Bay Hotel (privat)	25	CXRIBP003	CXROBP003	
Cam Ranh Hotel (Hotelshuttle)	0	CXRIBB005	CXROBB005	
Ab Nha Trang Hotel				
bis	Einfach	Leistung Hin	Leistung Rück	
Nha Trang Hotel (privat)	19	NHAZBP001	NHAZBP001	
Phan Thiet Hotel (privat)	83	NHAZBP003	SGNZBP015	
Ab Danang Flughafen (DAD)				
bis	Einfach	Leistung Hin	Leistung Rück	
Danang Hotel	15	DADIBB001	DADOBB001	
Danang Hotel (privat)	16	DADIBP001	DADOBP001	
Hoi An Hotel	16	DADIBB003	DADOBB003	
Hoi An Hotel (privat)	18	DADIBP003	DADOBP003	
Hue Hotel	38	DADIBB005	DADOBB005	
Hue Hotel (privat)	43	DADIBP005	DADOBP005	
Ab Danang Hotel				
bis	Einfach	Leistung Hin	Leistung Rück	
Danang Hotel (privat)	15	DADZBP001	DADZBP001	
Hoi An Hotel (privat)	18	DADZBP003	DADZBP005	
Hue Hotel (privat)	43	DADZBP007	HUIZBP003	
Ab Hue Hotel				
bis	Einfach	Leistung Hin	Leistung Rück	
Hoi An Hotel (privat)	53	HUIBP005	DADZBP011	
Ab Phu Quoc Flughafen (PQC)				
bis (Privattransfer)	Einfach	Leistung Hin	Leistung Rück	
Phu Quoc Hotel (PQC01010, PQC01118, PQC01119, PQC01015, PQC01120, PQC01126)	28	PQCIBP005	PQCOBP005	
Phu Quoc Hotel (PQC01014, PQC01004, PQC01002, PQC01124)	22	PQCIBP006	PQCOBP006	
Phu Quoc Hotel (PQC01012, PQC01125, PQC01121)	34	PQCIBP007	PQCOBP007	
Ab Phu Quoc Flughafen (PQC)				
bis (Hotelshuttle)	Einfach	Leistung Hin	Leistung Rück	
Phu Quoc Hotel	0	PQCIBB008	PQCOBB008	

Weitere Hinweise siehe Länderinformationen.

Transfers und Flüge nur in Kombination mit einer DERTOUR-Landleistung buchbar.

Siehe auch Hinweise auf Seite 332.

Alle zubuchbaren Transfer-Möglichkeiten finden Sie bei den Hotel-/Rundreisenbeschreibungen im DER Touristik Katalogportal unter www.informierender.de

Flüge KAMBODSCHA				
Preis pro Person und Strecke in EUR				

Ab Phnom Penh (PNH)				
bis	Erw.	Kind (2-11J.)	Kind (0-1J.)	Leistung
Siem Reap (REP)	160	145	33	PNHZBF001
Ab Phnom Penh (PNH)				
bis	Erw.	Kind (2-11J.)	Kind (0-1J.)	Leistung
Bangkok Intl. (BKK)	233	210	56	PNHZBF050
Hanoi (HAN)	305	275	56	PNHZBF051
Ho Chi Minh (Saigon) (SGN)	194	175	56	PNHZBF052
Vientiane (VTE)	305	275	56	PNHZBF053
Ab Siem Reap (REP)				
bis	Erw.	Kind (2-11J.)	Kind (0-1J.)	Leistung
Phnom Penh (PNH)	160	145	33	REPZBF001
Sihanoukville (KOS)	205	185	33	REPZBF002
Ab Siem Reap (REP)				
bis	Erw.	Kind (2-11J.)	Kind (0-1J.)	Leistung
Bangkok Intl. (BKK)	239	215	56	REPZBF050
Phuket (HKT) via Bangkok	339	305	56	REPZBF051
Koh Samui (USM) via Bangkok	394	355	56	REPZBF052
Saigon (SGN)	233	210	56	REPZBF053
Danang (DAD)	233	210	56	REPZBF054
Hanoi (HAN)	267	240	56	REPZBF055
Luang Prabang (LPQ)	250	225	56	REPZBF056
Vientiane (VTE)	294	265	56	REPZBF057
Die Kambodscha Flugtransfers erfolgen mit Bangkok Airways (PG), Thai Airways (TG), Cambodia Angkor Air (K6), Lao Airlines (QV), Vietnam Airlines (VN). Weitere Hinweise siehe Länderinformationen.				

Baustein-Transfers KAMBODSCHA				
Preis pro Person und Strecke in EUR				

Ab Siem Reap Flughafen (REP)				
bis	Einfach	Leistung	Hin	Leistung Rück
Siem Reap Hotel	24	REPIBB001		REPOBB001
Siem Reap Hotel (privat)	26	REPIBP001		REPOBP001
Ab Siem Reap Flughafen (REP)				
bis	Einfach	Leistung	Hin	Leistung Rück
Phnom Penh Hotel (privat)	110	REPIBP003		PNHIBP003
Ab Siem Reap Hotel				
bis	Einfach	Leistung	Hin	Leistung Rück
Phnom Penh Hotel (privat)	110	REPZBP001		PNHZBP001
Ab Phnom Penh Flughafen (PNH)				
bis	Einfach	Leistung	Hin	Leistung Rück
Phnom Penh Hotel	13	PNHIBB001		PNHOBB001
Phnom Penh Hotel (privat)	15	PNHIBP001		PNHOBP001
Sihanoukville Hotel oder Pier (privat)	97	PNHIBP050		PNHOBP050
The Royal Sands Koh Rong (PNH40023)	123	PNHIBP053		PNHOBP053
La Passion by Acharyak Koh Rong Sanloem (PNH40024)	98	PNHIBP057		PNHOBP057
Ab Sihanoukville Flughafen (KOS)				
bis	Einfach	Leistung	Hin	Leistung Rück
Sihanoukville Hotel oder Pier	21	KOSIBB001		KOSOBB001
Sihanoukville Hotel oder Pier (privat)	23	KOSIBP001		KOSOBP001
The Royal Sands Koh Rong (PNH40023)	68	KOSIBB051		KOSOBB051
La Passion by Acharyak Koh Rong Sanloem (PNH40024)	43	KOSIBB055		KOSOBB055
Weitere Hinweise siehe Länderinformationen.				

Inlandsflüge INDONESIEN				
Preis pro Person und Strecke in EUR				

Ab Bali (DPS)				
bis	Erw.	Kind (2-11J.)	Kind (0-1J.)	Leistung
Lombok (LOP)	145	145	15	DPSZBF001
Yogyakarta (JOG)	172	172	17	DPSZBF002
Manado (MDC)	483	483	49	DPSZBF003
Labuan Bajo (LBJ)	270	270	27	DPSZBF004
Jakarta (CGK)	184	184	19	DPSZBF005
Ab Lombok (LOP)				
bis	Erw.	Kind (2-11J.)	Kind (0-1J.)	Leistung
Denpasar (DPS)	145	145	15	LOPZBF001
Ab Yogyakarta (JOG)				
bis	Erw.	Kind (2-11J.)	Kind (0-1J.)	Leistung
Denpasar (DPS)	172	172	17	JOGZBF001
Ab Labuan Bajo (LBJ)				
bis	Erw.	Kind (2-11J.)	Kind (0-1J.)	Leistung
Denpasar (DPS)	270	270	27	LBJZBF001
Ab Jakarta (CGK)				
bis	Erw.	Kind (2-11J.)	Kind (0-1J.)	Leistung
Denpasar (DPS)	184	184	19	CGKZBF001
Ab Manado (MDC)				
bis	Erw.	Kind (2-11J.)	Kind (0-1J.)	Leistung
Denpasar (DPS)	483	483	49	MDCZBF001
Weitere Hinweise siehe Länderinformationen.				

Baustein-Transfers INDONESIEN				
Preis pro Person und Strecke in EUR				

Ab Bali Flughafen (DPS)				
bis	Einfach	Leistung	Hin	Leistung Rück
Süd-Bali* Hotel	17	DPSIBB001		DPSOBB001
Ubud Hotel	22	DPSIBB003		DPSOBB003
Zentral-Bali* Hotel (mit Reiseleiter)	41	DPSIBB005		DPSOBB005
Nord-Bali* Hotel (mit Reiseleiter)	41	DPSIBB007		DPSOBB007
Pemuteran & West-Bali Nationalpark (mit Reiseleiter)	41	DPSIBB009		DPSOBB009
Nusa Penida Hotel (per Minibus, Fähre)	55	DPSIBB012		DPSOBB012
Ab Bali Flughafen (DPS)				
bis (Privattransfer)	Einfach	Leistung	Hin	Leistung Rück
Süd-Bali* Hotel (privat)	20	DPSIBP001		DPSOBP001
Ubud Hotel (privat)	27	DPSIBP003		DPSOBP003
Zentral-Bali* Hotel (privat mit Reiseleiter)	47	DPSIBP005		DPSOBP005
Nord-Bali* Hotel (privat mit Reiseleiter)	47	DPSIBP007		DPSOBP007
Pemuteran & West-Bali Nationalpark (privat mit Reiseleiter)	47	DPSIBP009		DPSOBP009
Ab Süd-Bali* Hotel				
bis (Privattransfer)	Einfach	Leistung	Hin	Leistung Rück
Süd-Bali* Hotel (privat)	20	DPSZBP001		DPSZBP001
Ubud Hotel (privat)	27	DPSZBP003		DPSZBP003
Zentral-Bali* Hotel (privat mit Reiseleiter)	47	DPSZBP005		DPSZBP005
Nord-Bali* Hotel (privat mit Reiseleiter)	47	DPSZBP007		DPSZBP007
Pemuteran & West-Bali Nationalpark (privat mit Reiseleiter)	57	DPSZBP009		DPSZBP009
Nusa Penida Hotel (Fähre; privat)	55	DPSZBP012		DPSZBP012
Ab Ubud Hotel				
bis (Privattransfer)	Einfach	Leistung	Hin	Leistung Rück
Süd-Bali* Hotel (privat)	27	DPSZBP015		DPSZBP015
Zentral-Bali* Hotel (privat mit Reiseleiter)	77	DPSZBP017		DPSZBP017
Nord-Bali* Hotel (privat mit Reiseleiter)	77	DPSZBP019		DPSZBP019
Pemuteran & West-Bali Nationalpark (privat mit Reiseleiter)	77	DPSZBP021		DPSZBP021
Nusa Penida Hotel (Fähre; privat)	60	DPSZBP024		DPSZBP024
Ab Zentral-Bali* Hotel				
bis	Einfach	Leistung	Hin	Leistung Rück
Zentral-Bali* Hotel (privat mit Reiseleiter)	77	DPSZBP025		DPSZBP025
Süd-Bali* Hotel (privat mit Guide)	47	DPSZBP027		DPSZBP027
Ubud Hotel (privat)	77	DPSZBP029		DPSZBP029
Nord-Bali* Hotel (privat mit Reiseleiter)	77	DPSZBP031		DPSZBP031
Pemuteran & West-Bali Nationalpark (privat mit Guide)	77	DPSZBP033		DPSZBP033
Nusa Penida Hotel (Fähre; privat)	80	DPSZBP036		DPSZBP036
Ab Nord-Bali* Hotel				
bis	Einfach	Leistung	Hin	Leistung Rück
Nord-Bali* Hotel (privat mit Guide)	77	DPSZBP037		DPSZBP037
Ubud Hotel (privat)	77	DPSZBP039		DPSZBP039
Süd-Bali* Hotel (privat mit Guide)	47	DPSZBP041		DPSZBP041
Zentral-Bali* Hotel (privat mit Guide)	77	DPSZBP043		DPSZBP043
Pemuteran & West-Bali Nationalpark (privat mit Guide)	77	DPSZBP045		DPSZBP045
Nusa Penida Hotel (Fähre; privat)	80	DPSZBP048		DPSZBP048
Ab alle Regionen				
bis	Einfach	Leistung	Hin	Leistung Rück
alle Regionen (Bali Individuell inkl. Sightseeing (3 Stops))	85	DPSZBP995		
Weitere Informationen auf www.informierender.de				
* Region Süd-Bali: Tanjung Benoa, Nusa Dua, Uluwatu, Jimbaran, Tuban, Kuta, Legian, Seminyak, Canggu, Sanur, Denpasar				
* Region Zentral-Bali: Tabanan, Pekutatan, Candi Dasa, Manggis, Sidemen, Jatiluwih				
* Region Nord-Bali: Lovina, Singaraja, Tejakula, Tembok, Kubu, Tulamben, Amed, Sang Giri, Bedugul				
Weitere Hinweise siehe Länderinformationen.				
Transfers und Flüge nur in Kombination mit einer DERTOUR-Landleistung buchbar.				

Siehe auch Hinweise auf Seite 332.

Alle zubuchbaren Transfer-Möglichkeiten finden Sie bei den Hotel-/Rundreisenbeschreibungen im DER Touristik Katalogportal unter www.informierender.de

Baustein-Transfers INDONESIA			
Ab Lombok Flughafen (LOP)			
bis	Einfach	Leistung Hin	Leistung Rück
Senggigi Hotel (privat)	32	LOPIBP001	LOPOBP001
Mangsit Hotel (privat)	32	LOPIBP003	LOPOBP003
Sire Beach Hotel (privat)	39	LOPIBP005	LOPOBP005
Sekotong Hotel (privat)	41	LOPIBP007	LOPOBP007
Gili Trawangan Hotel (privat)	69	LOPIBP051	LOPOBP051
Vila Ombok Gili Trawangan Hotel (privat)	63	LOPIBP055	LOPOBP055
Hotel Gili Meno (privat)	73	LOPIBP059	LOPOBP059
Ab Senggigi Hotel			
bis	Einfach	Leistung Hin	Leistung Rück
Mangsit Hotel (privat)	13	LOPZBP001	LOPZBP007
Sire Beach Hotel (privat)	25	LOPZBP003	LOPZBP013
Sekotong Hotel (privat)	41	LOPZBP005	LOPZBP019
Gili Trawangan Hotel (privat; Überfahrt per Speedboat)	57	LOPZBP055	LOPZBP051
Gili Meno Hotel (privat; Überfahrt per Speedboat)	58	LOPZBP095	LOPZBP091
Ab Mangsit Hotel			
bis	Einfach	Leistung Hin	Leistung Rück
Senggigi Hotel (privat)	13	LOPZBP007	LOPZBP001
Sire Beach Hotel (privat)	24	LOPZBP009	LOPZBP015
Sekotong Hotel (privat)	40	LOPZBP011	LOPZBP021
Gili Trawangan Hotel (privat; Überfahrt per Speedboat)	55	LOPZBP063	LOPZBP059
Gili Meno Hotel (privat; Überfahrt per Speedboat)	55	LOPZBP103	LOPZBP099
Ab Sire Beach Hotel			
bis	Einfach	Leistung Hin	Leistung Rück
Senggigi Hotel (privat)	25	LOPZBP013	LOPZBP003
Mangsit Hotel (privat)	26	LOPZBP015	LOPZBP009
Sekotong Hotel (privat)	53	LOPZBP017	LOPZBP023
Gili Trawangan Hotel (Überfahrt; per Speedboat)	57	LOPZBP071	LOPIBP067
Gili Meno Hotel (privat; Überfahrt per Speedboat)	61	LOPZBP111	LOPZBP107
Ab Sekotong Hotel			
bis	Einfach	Leistung Hin	Leistung Rück
Senggigi Hotel (privat)	39	LOPZBP019	LOPZBP005
Mangsit Hotel (privat)	40	LOPZBP021	LOPZBP011
Sire Beach Hotel (privat)	50	LOPZBP023	LOPZBP017
Gili Trawangan Hotel (Überfahrt; per Speedboat)	82	LOPZBP079	LOPZBP075
Gili Meno Hotel (privat; Überfahrt per Speedboat)	84	LOPZBP119	LOPZBP115
Ab Gili Trawangan Hotel			
bis	Einfach	Leistung Hin	Leistung Rück
Senggigi Hotel (privat)	57	LOPZBP051	LOPZBP055
Mangsit Hotel (privat)	55	LOPZBP059	LOPZBP063
Sire Beach Hotel (privat)	57	LOPZBP067	LOPZBP071
Sekotong Hotel (privat)	82	LOPZBP075	LOPZBP079
Gili Meno Hotel (privat; Überfahrt per Speedboat)	68	LOPZBP083	LOPZBP087
Ab Gili Meno Hotel			
bis	Einfach	Leistung Hin	Leistung Rück
Senggigi Hotel (privat)	58	LOPZBP091	LOPZBP095
Mangsit Hotel (privat)	59	LOPZBP099	LOPZBP103
Sire Beach Hotel (privat)	61	LOPZBP107	LOPZBP111
Sekotong Hotel (privat)	86	LOPZBP115	LOPZBP119
Gili Trawangan Hotel (Überfahrt; per Speedboat)	68	LOPZBP087	LOPZBP083
Ab Jakarta Flughafen (CGK)			
bis	Einfach	Leistung Hin	Leistung Rück
Jakarta Hotel (privat)	45	CGKIBP002	CGKOBP002
Ab Flughafen Yogyakarta (YIA)			
bis	Einfach	Leistung Hin	Leistung Rück
Yogyakarta Hotel (privat)	41	JOGIBP002	JOGOBP002

Weitere Hinweise siehe Länderinformationen.

Baustein-Transfers MALAYSIA			
Preis pro Person und Strecke in EUR			
Ab Kuala Lumpur Flughafen (KUL)			
bis	Einfach	Leistung Hin	Leistung Rück
Kuala Lumpur Hotel	ab 26	KULIBB002	KULOBB002
Pangkor Hotel (PKG50027)	ab 113	KULIBB004	KULOBB004
Ab Kuala Lumpur Hotel			
bis	Einfach	Leistung Hin	Leistung Rück
Pangkor Hotel (PKG50027)	ab 95	KULZBB002	PKGZBB002
Ab Langkawi Flughafen (LGK)			
bis	Einfach	Leistung Hin	Leistung Rück
Langkawi Osten (Kuah) (LGK60003, LGK10010)	ab 18	LGKIBB006	LGKOB006
Langkawi Südwesten (Pantai Cenang) (LGK10007, LGK10016)	ab 12	LGKIBB004	LGKOB004
Langkawi Südwesten (Pantai Kok) (LGK10002, LGK10019)	ab 12	LGKIBB002	LGKOB002
Langkawi Südwesten (Pantai Tengah) (LGK50054)	ab 12	LGKIBB008	LGKOB008
Ab Langkawi Osten (Kuah) (LGK60003, LGK10010)			
bis	Einfach	Leistung Hin	Leistung Rück
Langkawi Osten (Kuah) (LGK60003, LGK10010)	ab 18	LGKZBB018	
Langkawi Südwesten (Pantai Cenang) (LGK10007, LGK10016)	ab 18	LGKZBB022	
Langkawi Südwesten (Pantai Kok) (LGK10002, LGK10019)	ab 18	LGKZBB020	
Langkawi Südwesten (Pantai Tengah) (LGK50054)	ab 18	LGKZBB024	
Ab Langkawi Südwesten (Pantai Cenang) (LGK10007, LGK10016)			
bis	Einfach	Leistung Hin	Leistung Rück
Langkawi Südwesten (Pantai Cenang) (LGK10007, LGK10016)	ab 12	LGKZBB010	
Langkawi Osten (Kuah) (LGK60003, LGK10010)	ab 18	LGKZBB014	
Langkawi Südwesten (Pantai Kok) (LGK10002, LGK10019)	ab 12	LGKZBB012	
Langkawi Südwesten (Pantai Tengah) (LGK50054)	ab 12	LGKZBB016	
Ab Langkawi Südwesten (Pantai Kok) (LGK10002, LGK10019)			
bis	Einfach	Leistung Hin	Leistung Rück
Langkawi Südwesten (Pantai Cenang) (LGK10007, LGK10016)	ab 12	LGKZBB004	
Langkawi Osten (Kuah) (LGK60003, LGK10010)	ab 18	LGKZBB006	
Langkawi Südwesten (Pantai Kok) (LGK10002, LGK10019)	ab 12	LGKZBB002	
Langkawi Südwesten (Pantai Tengah) (LGK50054)	ab 12	LGKZBB008	
Ab Langkawi Südwesten (Pantai Tengah) (LGK50054)			
bis	Leistung Hin	Leistung Rück	
Langkawi Südwesten (Pantai Cenang) (LGK10007, LGK10016)	ab 12	LGKZBB030	
Langkawi Osten (Kuah) (LGK60003, LGK10010)	ab 18	LGKZBB032	
Langkawi Südwesten (Pantai Kok) (LGK10002, LGK10019)	ab 12	LGKZBB028	
Langkawi Südwesten (Pantai Tengah) (LGK50054)	ab 12	LGKZBB026	
Ab Penang Fährhafen			
bis	Einfach	Leistung Hin	Leistung Rück
Langkawi Fährhafen	ab 27	PENZBW001	
Ab Langkawi Fährhafen			
bis	Einfach	Leistung Hin	Leistung Rück
Penang Fährhafen (Fähre)	ab 27	LGKZBW001	
Ab Langkawi Fährhafen			
bis	Einfach	Leistung Hin	Leistung Rück
Langkawi Südwesten (Pantai Kok) (LGK10002, LGK10019)	ab 12	LGKIBC002	LGKOB002
Langkawi Südwesten (Pantai Cenang) (LGK10007, LGK10016)	ab 12	LGKIBC004	LGKOB004
Langkawi Osten (Kuah) (LGK60003, LGK10010)	ab 18	LGKIBC006	LGKOB006
Langkawi Südwesten (Pantai Tengah) (LGK50054)	ab 12	LGKIBC008	LGKOB008
Ab Penang Fährhafen			
bis	Einfach	Leistung Hin	Leistung Rück
Penang Hotel (Batu Feringhi)	ab 16	PENIBC002	PENOB002
Penang Flughafen (PEN)	ab 19	PENOB004	PENIBC004
Ab Penang Flughafen (PEN)			
bis	Einfach	Leistung Hin	Leistung Rück
Penang Hotel (Batu Feringhi)	ab 19	PENIBB002	PENOB002
Ab Kota Kinabalu Flughafen (BKI)			
bis	Einfach	Leistung Hin	Leistung Rück
Kota Kinabalu Hotel (BK150024)	ab 15	BKIIBB002	BKIOBB002
Kota Kinabalu Hotel (BK150025)	ab 26	BKIIBB004	BKIOBB004
Ab Kinabalu Hotel (BK150024)			
bis	Einfach	Leistung Hin	Leistung Rück
Kota Kinabalu Hotel	ab 17	BKIZBB002	BKIZBB004
Kota Kinabalu Hotel (BK150025)	ab 29	BKIZBB004	BKIZBB006
Ab Kuching Hotel (KCH50029)			
bis	Einfach	Leistung Hin	Leistung Rück
Kuching Flughafen (KCH)	ab 17	KCHOBB002	KCHIBB002

Transfers und Flüge nur in Kombination mit einer DERTOUR-Landleistung buchbar.

Siehe auch Hinweise auf Seite 332.

Alle zubuchbaren Transfer-Möglichkeiten finden Sie bei den Hotel-/Rundreisenbeschreibungen im DER Touristik Katalogportal unter www.informierender.de

Baustein-Transfers SINGAPUR / BINTAN				
Preis pro Person und Strecke in EUR				
Ab Singapur Flughafen (SIN)				
bis	Einfach	Leistung	Hin	Leistung Rück
Singapur Hotel	ab 42	SINIBP002	SINOBP002	
Singapur Hotel auf Sentosa (SIN10048, SIN51017)	ab 42	SINIBP006	SINOBP006	
Bintan Hotel (SIN50207, SIN51021, SIN51034), Mo-Do	ab 116	SINIBB003	SINOBB003	
Bintan Hotel (SIN50207, SIN51021, SIN51034), Fr-So	ab 128	SINIBB004	SINOBB004	
Ab Singapur Hotel				
bis	Einfach	Leistung	Hin	Leistung Rück
Bahnhof Singapur	40	SINZBP006	SINZBP002	
Cruise Center Singapur	42	SINIBH002	SINOBH002	
Bintan Hotel (SIN50207, SIN51021, SIN51034), Mo-Do	ab 116	SINZBB003	SINZBB009	
Bintan Hotel (SIN50207, SIN51021, SIN51034), Fr-So	ab 128	SINZBB004	SINZBB010	
Weitere Hinweise siehe Länderinformationen				

Baustein-Transfers CHINA				
Preis pro Person und Strecke in EUR				

Ab Beijing Hotel				
bis	Einfach	Leistung	Hin	Leistung Rück
Beijing Capital Flughafen (PEK)	30	PEKOBP002	PEKIBP002	
Beijing Daxing Flughafen (PKX)	68	PKXOBP002	PKXIBP002	
Tianjin Hafen	153	PEKOBH002	PEKIBH002	
Ab Shanghai Hotel				
bis	Einfach	Leistung	Hin	Leistung Rück
Shanghai Flughafen Hongqiao (SHA)	47	SHAOBP002	SHAIBP002	
Shanghai Flughafen Pudong (PVG)	47	PVGOBP002	PVGIBP002	
Shanghai Pudong Flughafen (PVG) inkl. Transrapid	65	PVGOBP004	PVGIBP004	
Weitere Hinweise siehe Länderinformationen				

Baustein-Transfers INDIEN				
Preis pro Person und Strecke in EUR				

Ab Delhi Flughafen (DEL)				
bis	Einfach	Leistung	Hin	Leistung Rück
DEL99001FZ				
Delhi Stadthotel	24	DELIBP003	DELOBP003	
Delhi Gurgaon Hotel (DEL30190, DEL30169, DEL01052, DEL30159, DEL30166)	31	DELIBP001	DELOBP001	
Ab Mumbai Flughafen (BOM)				
bis	Einfach	Leistung	Hin	Leistung Rück
Mumbai Hotel	29	BOMIBP001	BOMOBP001	
Ab Goa Flughafen (GOI)				
bis	Einfach	Leistung	Hin	Leistung Rück
Goa Hotel	27	GOIIBP003	GOIOBP003	
The Lalit Golf & Spa Resort Goa (GOI30009)	38	GOIIBP009	GOIOBP009	
Ab Trivandrum Flughafen (TRV)				
bis	Einfach	Leistung	Hin	Leistung Rück
Kerala / Trivandrum Hotel	27	TRVIBP001	TRVOBP001	
Ab Cochin Flughafen (COK)				
bis	Einfach	Leistung	Hin	Leistung Rück
Cochin Hotel	31	COKIBP001	COKOBP001	
Trivandrum Flughafen (TRV)	116	COKIBP003	COKOBP003	
Ab Cochin Hotel				
bis	Einfach	Leistung	Hin	Leistung Rück
Kovalam	116	COKIBP003	COKOBP003	
Ab Chennai Flughafen (MAA)				
bis	Einfach	Leistung	Hin	Leistung Rück
Chennai (Madras) Hotel	27	MAAIBP001	MAAOBP001	
Weitere Hinweise siehe Länderinformationen				

Transfers und Flüge nur in Kombination mit einer DERTOUR-Landleistung buchbar.

Inlandsflüge INDIEN					
Preis pro Person und Strecke in EUR					
Ab Delhi (DEL)					
bis	Erw.	Kind (2-11J.)	Kind (0-1J.)	Leistung	
Goa (GOI)	224	224	-	DELZBF001	
Cochin (COK)	205	205	-	DELZBF002	
Trivandrum (TRV)	224	224	-	DELZBF003	
Chennai (MAA)	200	200	-	DELZBF004	
Mumbai (BOM)	193	193	-	DELZBF005	
Ab Mumbai (BOM)					
bis	Erw.	Kind (2-11J.)	Kind (0-1J.)	Leistung	
Goa (GOI)	187	187	-	BOMZBF001	
Cochin (COK)	200	200	-	BOMZBF002	
Trivandrum (TRV)	205	205	-	BOMZBF003	
Chennai (MAA)	193	193	-	BOMZBF004	
Delhi (DEL)	193	193	-	BOMZBF005	
Ab Goa (GOI)					
bis	Erw.	Kind (2-11J.)	Kind (0-1J.)	Leistung	
Delhi (DEL)	224	224	-	GOIZBF001	
Mumbai (BOM)	187	187	-	GOIZBF003	
Chennai (MAA)	174	174	-	GOIZBF004	
Cochin (COK)	193	193	-	GOIZBF002	
Ab Trivandrum (TRV)					
bis	Erw.	Kind (2-11J.)	Kind (0-1J.)	Leistung	
Delhi (DEL)	224	224	-	TRVZBF004	
Mumbai (BOM)	205	205	-	TRVZBF003	
Chennai (MAA)	173	173	-	TRVZBF002	
Cochin (COK)	127	127	-	TRVZBF001	
Ab Cochin (COK)					
bis	Erw.	Kind (2-11J.)	Kind (0-1J.)	Leistung	
Goa (GOI)	193	193	-	COKZBF001	
Delhi (DEL)	200	200	-	COKZBF002	
Trivandrum (TRV)	127	127	-	COKZBF003	
Chennai (MAA)	193	193	-	COKZBF004	
Mumbai (BOM)	200	200	-	COKZBF005	
Ab Chennai (MAA)					
bis	Erw.	Kind (2-11J.)	Kind (0-1J.)	Leistung	
Goa (GOI)	174	174	-	MAAZBF001	
Cochin (COK)	193	193	-	MAAZBF002	
Trivandrum (TRV)	173	173	-	MAAZBF003	
Delhi (DEL)	200	200	-	MAAZBF004	
Mumbai (BOM)	193	193	-	MAAZBF005	
Weitere Hinweise siehe Länderinformationen					

Baustein-Transfers JAPAN					
Preis pro Person und Strecke in EUR					
Ab Tokyo Hotel					
bis	Einfach	Leistung	Hin	Leistung Rück	
Tokyo Narita Flughafen (NRT)	259	NRTOBP001	NRTIBP001		
Tokyo Haneda Flughafen (HND)	185	HNDOBP001	HNDIBP001		
Ab Osaka/Kansai Flughafen (KIX)					
bis	Einfach	Leistung	Hin	Leistung Rück	
Kyoto Hotel	336	KIXIBP001	KIXOBP001		
Ab Osaka/Kansai Flughafen (KIX)					
bis	Einfach	Leistung	Hin	Leistung Rück	
Osaka Hotel	237	KIXIBP004	KIXOBP004		
Weitere Hinweise siehe Länderinformationen					

Baustein-Transfers SÜDKOREA					
Preis pro Person und Strecke in EUR					

Ab Seoul Flughafen (SEL)					
bis	Einfach	Leistung	Hin	Leistung Rück	
Seoul Hotel	77	SELIBP002	SELOBP002		
Weitere Hinweise siehe Länderinformationen					

Baustein-Transfers TAIWAN					
Preis pro Person und Strecke in EUR					

Ab Taipei Intl. Flughafen (TPE)					
bis	Leistung	Hin	Leistung Rück		
Taipei Hotel	31	TPEIBP002	TPEOBP002		
Taipei Hotel mit Reiseleitung	71	TPEIBP008	TPEOBP008		
Weitere Hinweise siehe Länderinformationen					

Hinweise für alle beschriebenen Transferleistungen:
 Bitte geben Sie bei Buchung des Transfers die erforderlichen Daten wie Flugnummer, Ankunft- und Abflugzeit ein. Andernfalls kann der Transfer nicht bereit gestellt werden. Bitte geben Sie bei Buchung an, wenn die Reise mit einer größeren Gepäckmenge wie z.B. mit Golf- oder Tauchgepäck erfolgt. Die angegebenen Preise sind pro Person bei mindestens 2 Reisenden. Eventuelle Zuschläge bei einer einzelreisenden Person bzw. Abschläge ab 3 Reisenden lt. EDV. Ermäßigte Preise für Kinder und Kleinkinder lt. System.
 Flugtransfers: Die angegebenen Flugpreise sind in der Economy-Klasse; die Freigepäckmenge liegt in der Regel bei 20 kg (Ausnahme z.B. Indien mit 15kg), auch wenn der Langstreckenflug eine andere Freigepäckgrenze hat. Bitte geben Sie bei Buchung unbedingt die geforderten Passdaten ein. Sie erhalten das Flugticket als Elektronisches Ticket (ETIX), in Ausnahmen Hinterlegung im Hotel bzw. Übergabe durch den Reiseleiter.
 Die Flugtickets werden sofort nach Bestätigung ausgestellt und sind nach Festbuchung nicht erstattungsfähig, umbuchbar oder übertragbar.
 Landtransfer: Der Transfer erfolgt in der Regel per Minibus bzw. PKW.
 Bootstransfer: In der Regel handelt es sich um eine Fähre bzw. um hoteleigene (Speed-) Boote, die zu festen Zeiten verkehren (siehe Bemerkung lt. System bei den einzelnen Transfers). Bitte beachten Sie, dass bei zu später Ankunft bzw. zu frühem Abflug eine Zwischenübernachtung eingebucht werden muss. Es kann zu Wartezeiten bei An- und Abreise sowie bei Umsteigeverbindungen kommen. Auch kann es je nach Wetterlage zu kurzfristigen Änderungen vor Ort kommen.

Alle zubuchbaren Transfer-Möglichkeiten finden Sie bei den Hotel-/Rundreisenbeschreibungen im DER Touristik Katalogportal unter www.informierender.de

Datenschutzinformationen nach Art. 13 und 14 der EU-Datenschutzgrundverordnung (EU-DSGVO)

Mit dieser Datenschutzerklärung informieren wir Sie über die Verarbeitung Ihrer personenbezogenen Daten durch uns sowie über die Ihnen zustehenden Rechte bei Buchung einer Reiseleistung unserer Veranstaltermarken. (Status: August 2022)

1. Wer ist für die Datenverarbeitung verantwortlich und an wen können Sie sich wenden?

Verantwortlich für die Datenverarbeitung ist die DER Touristik Deutschland GmbH, Humboldtstraße 140-144, 51149 Köln. Bei Fragen zum Thema Datenschutz können Sie sich an folgende E-Mail-Adresse wenden: datenschutz@dertouristik.com.

2. Welche Daten und welche Quellen nutzen wir?

Wir verarbeiten Daten, die wir im Rahmen unserer vertraglichen Beziehung mit Ihnen erhalten oder aufgrund Ihrer Einwilligung. Die Daten erhalten wir direkt von Ihnen, z. B. im Rahmen der Reisebuchung oder einer anderen Auftragserteilung, z. B. über eine Reisevermittlung, Werbekooperationspartner.

Sie sind unsere personenbezogenen Daten anderer Personen (z. B. Mitreisender) als Reiseanmelder/innen (mitteilen), müssen Sie sicherstellen, dass diese damit einverstanden sind und Sie die Daten übermitteln dürfen. Sie müssen dafür Sorge tragen, dass diese Personen wissen, wie Ihre personenbezogenen Daten von uns verarbeitet werden können und welche Rechte sie haben.

Soweit erforderlich verarbeiten wir folgende Datenkategorien:

- Identifikations-/Authentifikationsdaten (z. B. Name, Vorname aller Reisenden, Vorgangsnummer, Benutzername, Passwörter, Reisepassdaten)
- Demographie-Daten (z. B. Alter, Geburtsdatum aller Reisenden)
- Physische Charakteristika (z. B. Anrede, Geschlecht aller Reisenden)
- Kommunikationsdaten (z. B. Adresse, E-Mail-Adresse, Telefonnummer, Schriftverkehr, E-Mail Korrespondenz)
- Kontaktdaten (z. B. IBAN-Nummer, Kreditkartennummer)
- Reisezeiten (z. B. gebuchte Produkte, Reisehistorie)
- Wenn angefordert besondere Daten (z. B. Mobilitätshilfen, Essenswünsche, sofern übermittelt)
- Werbe- und Vertriebsdaten (z. B. Historie unserer Werbeangebote)
- Vorlieben (z. B. Ihre Präferenzen, Ihre Bewertungen im Hinblick auf Ihre Reisen, sofern über uns vermittelt/ von uns durchgeführt)
- Verhalten (z. B. Verhalten auf unseren Webseiten/ App, Standort)
- Familiäre Beziehung (z. B. mitreisende Kinder)
- Daten im Rahmen von Reklamationen und Krisenfällen

3. Auf welcher Rechtsgrundlage und zu welchem Zweck werden Ihre Daten verwendet?

3.1 Zur Durchführung vorvertraglicher Maßnahmen erforderlich, die auf Ihre Anfrage erfolgen oder Erfüllung von Vertragspflichten mit Ihnen (Art. 6 Abs. 1 lit. b EU-DSGVO)

Wir verarbeiten Ihre Daten zur Angebotsstellung und Durchführung unserer Verträge mit Ihnen, d.h. insbesondere zur Veranstaltung, Vermittlung und Durchführung der gebuchten Reiseleistungen, inkl. Reklamations- (Beschwerde) und Krisenmanagement (Vermittlungs-/ Reisevertrag) durch uns oder durch berechtigte Dritte.

- Weitere Zwecke sind:
 - Zur Unterstützung unserer Vertriebsorganisation bei der Reisebetreuung
 - Zur Bereitstellung von Kundenportalen/Apps (Nutzungsvertrag)
 - Zur Bereitstellung von Kontaktmöglichkeiten zu uns (z.B. Kontaktformular, Terminvermittlung zur Beratung) (Vermittlungs/Reisevertrag)
 - Zur Teilnahme an Gewinnspielen, Wettbewerben oder ähnlichen Aktionen (Gewinnspielvertrag)
 - Wir bieten Ihnen von Zeit zu Zeit die Möglichkeiten, an Gewinnspielen oder Wettbewerben und ähnlichen Aktionen teilzunehmen.

Zur Abwicklung dieser Aktionen können personenbezogene Daten wie Anrede, Vorname, Name, Adresse, E-Mail-Adresse und ggfs. weitere für die Aktion notwendige Daten verarbeitet werden. Alle im Rahmen einer solchen Aktion angegebenen personenbezogenen Daten werden ausschließlich für die Abwicklung der Aktion verwendet, z. B. für die Gewinnermittlung, -benachrichtigung oder Zusendung des Gewinns. Die Daten werden nach Beendigung der Aktion gelöscht, wenn vorrangige Aufbewahrungsfristen abgelaufen sind. Rechtsgrundlage für die Abwicklung der Aktion ist Art. 6 Abs. 1 lit. b DSGVO (Gewinnspielvertrag).

3.2 Auf Grund von gesetzlichen Vorgaben (Art. 6 Abs. 1 lit. d EU-DSGVO)

Wir unterliegen verschiedenen rechtlichen Verpflichtungen und gesetzlichen Anforderungen (z. B. Bürgerliches Gesetzbuch (BGB), EU-Reiserecht, Handelsgesetzbuch (HGB), GoB, Fluggastdatengesetz, Steuergesetz der Bundesrepublik Deutschland), zu den Zwecken Identitäts- und Altersprüfung, Prävention von Straftaten (z. B. Betrug), die Erfüllung steuerrechtlicher/behördlicher Kontroll- und Meldepflichten, die Bewertung und Steuerung von Risiken sowie die finanz- und steuerrechtliche Aufbewahrung können Ihre Daten durch uns oder berechtigte Dritte verarbeitet werden.

3.3 Datenverarbeitung zum Schutz lebenswichtiger Interessen (Art. 6 Abs. 1 lit. d EU-DSGVO)

Um lebenswichtige Interessen von Ihnen oder einer anderen natürlichen Person zu schützen, um z. B. in Notfall-situationen Einsatzkräfte eine Evakuierungsliste bereitstellen zu können können Ihre Daten durch uns oder berechtigte Dritte verarbeitet werden.

3.4 Zur Wahrung berechtigter Interessen (Art. 6 Abs. 1 lit. f EU-DSGVO)

Im Rahmen von einer Interessensabwägung, zur Wahrung unserer überwiegend berechtigter Interessen sowie Interessen Dritter können Ihre Daten durch uns oder durch berechtigte Dritte verarbeitet werden.

Dies erfolgt zu folgenden Zwecken:

- Funktion, Verfügbarkeit und Sicherheit des Geschäftsbetriebs (z. B. IT, sonstige Dienstleistungen)
- Weiterentwicklung von Dienst-/Reiseleistungen und Zusatzprodukten (z. B. Qualitätsmanagement)

- Vertriebssteuerung
- Werbung, Markt- und Meinungsforschung, Neukundengewinnung
- Geltendmachung, Ausübung oder Verteidigung von Rechtsansprüchen – das berechtigte Interesse ist insbesondere bei Eingehung von Geschäften mit finanziellem Ausfallrisiko gegeben
- Prävention und Aufklärung von Straftaten (z. B. Betrug) – das berechtigte Interesse ist insbesondere bei Eingehung von Geschäften mit finanziellem Ausfallrisiko gegeben
- Bearbeitung von Anfragen und Erteilung von notwendigen Informationen (z. B. Kontaktformular)

Unser Interesse an der jeweiligen Verarbeitung ergibt sich aus den jeweiligen Zwecken (Gewinnerzielung, Vermeidung von Rechtsrisiken, Geltendmachung, Ausübung oder Verteidigung von Rechtsansprüchen, Bereitstellung und Sicherheit unseres Geschäftsbetriebes, effiziente Aufgabenerfüllung, Prozessoptimierung, Schutz vor finanziellem Ausfallrisiko). Soweit es der konkrete Zweck gestattet, verarbeiten wir Ihre Daten pseudonymisiert.

3.4.1 Datenverarbeitung zur Direktwerbung (Art. 6 Abs. 1 lit. f EU-DSGVO in Verbindung mit § 7 Abs. 3 UWG)

Wir verarbeiten Ihre Daten zum Zwecke der Direktwerbung, für den Versand auf auf Ihre Reisen abgestimmte E-Mails mit Informationen und Angeboten rund um Ihre Reisen. Dabei kommt die im Abschnitt 10 erläuterte Profilbildung zum Einsatz. Die Datenverarbeitung erfolgt auf Grundlage von Art. 6 Abs. 1 lit. f EU-DSGVO i. V. m. § 7 Abs. 3 UWG und in dem Interesse, Sie über neue Produkte und Dienstleistungen zu informieren. Gegen diese Verarbeitung steht jedem Kunden ein eigenes Widerspruchsrecht gemäß Art. 21 EU-DSGVO zu, dessen Ausübung zur Beendigung der Verarbeitung zum Zwecke der Direktwerbung führt. Ihre Daten werden für Zwecke der Werbung gesperrt. Ihre Daten werden gelöscht, wenn vorrangige Aufbewahrungsfristen abgelaufen sind. Sie können sich jederzeit mit Wirkung für die Zukunft von Bestandskunden-E-Mailings abmelden. Dies geht über den direkten Kontakt mit uns über datenschutz@dertouristik.com oder ggfs. via Link bei Bestandskunden-E-Mailings, ohne dass hierfür andere als die Übermittlungskosten nach den Basistarifen entstehen.

3.5 Auf Grund Ihrer Einwilligung (Art. 6 Abs. 1 lit. a EU-DSGVO) Wenn Sie uns eine Einwilligung zur Verarbeitung Ihrer personenbezogenen Daten erteilt haben, ist diese jeweilige Einwilligung Rechtsgrundlage für die dort genannte Verarbeitung. Insbesondere haben Sie ggfs. der werblichen Ansprache per E-Mail, Post, Telefon oder Messenger-Dienst zugestimmt. Sie können Einwilligungen jederzeit mit Wirkung für die Zukunft widerrufen. Wenden Sie sich dazu bitte an unsere Kontaktadresse. Der Widerruf wirkt nur für zukünftige Verarbeitungen, nicht für bereits erfolgte. Gesonderte Einwilligungen können für folgende Leistungen erteilt werden:

- Newsletterversand
- Sie haben die Möglichkeit, sich auf einigen unserer Webseiten für unseren kostenlosen Newsletter zu registrieren. Der Newsletter enthält aktuelle Angebote zu Reiseleistungen, attraktive Spezial- und Gewinnspiele und Umfragen (wie Inspirationen) rund um Ihre nächste Reise (Reise-Equipment/Literatur, Attraktionen und Finanzdienstleistungen). Wenn Sie den Newsletter bestellen, verarbeiten wir nachfolgend aufgeführte Daten. Diese verarbeiten wir nur, soweit sie tatsächlich bei uns anfallen.
- Daten, die Sie uns bei der Bestellung des Newsletters mitteilen (E-Mail-Adresse, Anrede, Vorname, Nachname, ggf. Geburtsdatum, inhaltliche Präferenzen)
- Daten zum Nachweis Ihrer Einwilligung in den Erhalt des Newsletters (IP-Adresse, Zeitstempel der Einwilligung)
- Daten über die Nutzung des Newsletters (Öffnungen, Klicks auf enthaltene Links, Erreichbarkeit der E-Mail-Adresse, Daten des verwendeten Endgeräts)
- Daten, die bei der Nutzung unserer Webseite anfallen, (z.B. IDs, auferufene Seite, Buchung einer Leistung, Warenkorbabbruch), diese Information wird temporär für die Personalisierung des Newsletter-Inhalts an Ihren Profil verwendet und danach gelöscht. Sie können sich jederzeit vom Newsletter mit Wirkung für die Zukunft abmelden. Dies geht über den direkten Kontakt mit uns, und über den Link „Newsletter abbestellen“, der in jedem Newsletter enthalten ist oder ggfs. via Link in der E-Mail bei Bestandskunden-E-Mailings, ohne dass hierfür andere als die Übermittlungskosten nach den Basistarifen entstehen. Ihre Daten werden für Werbung gesperrt. Ihre Daten werden gelöscht, wenn vorrangige Aufbewahrungsfristen abgelaufen sind.
- Vorlieben (z. B. Ihre Präferenzen, Ihre Bewertungen im Hinblick auf Ihre Reisen, sofern über uns vermittelt/ von uns durchgeführt)

4. Wer bekommt meine Daten?

Eine Weitergabe Ihrer personenbezogenen Daten erfolgt nur unter Wahrung der Vorgaben der EU-DSGVO und nur soweit eine Rechtsgrundlage dies gestattet. Ihre Daten erhalten nur diejenigen Stellen, die diese zur Erfüllung unserer vertraglichen und gesetzlichen Pflichten oder zur Erfüllung ihrer jeweiligen Aufgaben benötigen, z. B. mit der Durchführung der Reise/ zur Bearbeitung Ihrer Anfrage beauftragte Stellen innerhalb und außerhalb des Verantwortlichen (z. B. Kundenbetreuung, Datenschutzmanagement, Accounting, interne und externe Rechtsberatung, Compliance) Druck- und Versanddienstleister (z. B. Druck und Versand Rechnungen/Reisebestätigung/Reisedokumente)

- Zielgebietsagentur (z. B. Reiseleitung, Hotelreservierung, Transfer und evtl. Exkursionsdienstleistung)
- Transportdienstleister (Fluggesellschaft, ggfs. Bahn)
- Unterkunftsanbieter (Hotelmanagement)
- Versicherer
- Dienstleister sonstiger gebuchter Leistungen
- Partner zur Durchführung von Werbung, Markt- und Meinungsforschung, Neukundengewinnung
- Partner zur Unterstützung bei der Aufklärung von Straftaten (z. B. Betrug), Geltendmachung, Ausübung oder Verteidigung von Rechtsansprüchen
- öffentliche Stellen (Finanzbehörden, Botschaften des Ziellandes) bei Vorliegen einer gesetzlichen oder behördlichen Verpflichtung (z. B. Aufbewahrungspflichten, VISA Beschaffung, Einholen von Einreisebestimmungen)
- sonstige Stellen, für die Sie uns Ihre Einwilligung zur Datenverarbeitung erteilt haben

5. Wie lange werden meine personenbezogenen Daten gespeichert?

Soweit erforderlich, verarbeiten wir Ihre personenbezogenen Daten für die Dauer unserer Geschäftsbeziehung, was auch die Anbahnung und Abwicklung eines Vertrages umfasst. Zusätzlich unterliegen wir verschiedenen Aufbewahrungs- und Dokumentationspflichten, die sich unter anderem aus dem BGB und dem EU Reiserecht, dem HGB, der Abgabenordnung (AO) ergeben.

- **Aufbewahrung für 3 Jahre gem. §§ 195 ff. BGB** beginnend mit dem Schluss des Jahres, in dem der Anspruch entstanden ist und der Gläubiger von den den Anspruch begründenden Umständen und der Person des Schuldners Kenntnis erlangt oder ohne grobe Fahrlässigkeit erlangen müsste zur Geltendmachung, Ausübung oder Verteidigung von Rechtsansprüchen gemäß § 199 Abs. 1 BGB

- **Aufbewahrung für 6 Jahre** beginnend mit dem Schluss des Kalenderjahrs, in dem die letzte Eintragung in das Handelsbuch gemacht, das Inventar aufgestellt, die Eröffnungsbilanz oder der Jahresabschluss festgestellt, der Einzelabschluss nach § 325 Abs. 2a oder der Konzernabschluss aufgestellt, der Handelsbrief empfangen oder abgesandt worden oder der Buchungsbeleg entstanden ist gemäß gesetzlicher Aufbewahrungsfristen aus § 257 Abs. 5 HGB für Handelsbriefe und beginnt mit dem Schluss des Kalenderjahrs, in dem die letzte Eintragung in das Buch gemacht, das Inventar, die Eröffnungsbilanz, der Jahresabschluss oder der Lagebericht aufgestellt, der Handels- oder Geschäftsbrief empfangen oder abgesandt worden oder der Buchungsbeleg entstanden ist, ferner die Aufzeichnung vorgenommen worden ist oder die sonstigen Unterlagen entstanden sind nach § 147 Abs. 4 AO für Handels- und Geschäftsbriefe, sonstige Unterlagen, soweit sie für die Besteuerung von Bedeutung sind

- **Aufbewahrung für 10 Jahre** beginnend mit dem Schluss des Kalenderjahrs, in dem die letzte Eintragung in das Handelsbuch gemacht, das Inventar aufgestellt, die Eröffnungsbilanz oder der Jahresabschluss festgestellt, der Einzelabschluss nach § 325 Abs. 2a oder der Konzernabschluss aufgestellt, der Handelsbrief empfangen oder abgesandt worden oder der Buchungsbeleg entstanden ist gemäß gesetzlicher Aufbewahrungsfristen aus § 257 Abs. 5 HGB für Handelsbücher, Inventare, Eröffnungsbilanzen, Jahresabschlüsse, Einzelabschlüsse nach § 325 Abs. 2a, Lageberichte, Konzernabschlüsse, Konzernlageberichte sowie die zu ihrem Verständnis erforderlichen Arbeitsanweisungen und sonstigen Organisationsunterlagen, Belege für Buchungen in nach § 238 Abs. 1 zu führenden Büchern (Buchungsbelege) und beginnt mit dem Schluss des Kalenderjahrs, in dem die letzte Eintragung in das Buch gemacht, das Inventar, die Eröffnungsbilanz, der Jahresabschluss oder der Lagebericht aufgestellt, der Handels- oder Geschäftsbrief empfangen oder abgesandt worden oder der Buchungsbeleg entstanden ist, ferner die Aufzeichnung vorgenommen worden ist oder die sonstigen Unterlagen entstanden sind nach § 147 Abs. 4 AO für Bücher und Aufzeichnungen, Inventare, Jahresabschlüsse, Lageberichte, die Eröffnungsbilanz sowie die zu ihrem Verständnis erforderlichen Arbeitsanweisungen und sonstigen Organisationsunterlagen, Buchungsbelege, Unterlagen nach Artikel 15 Absatz 1 und Artikel 163 des Zolkodex der Union bei sonstigen Schadensersatzansprüchen gemäß § 199 Abs. 3 BGB nach zehn Jahren von ihrer Entstehung an

- **Aufbewahrung für 30 Jahre** bei Schadensersatzansprüchen, die auf der Verletzung des Lebens, des Körpers, der Gesundheit oder der Freiheit beruhen 30 Jahren von der Begehung der Handlung, der Pflichtverletzung oder dem sonstigen, den Schaden auslösenden Ereignis an (Bsp. Urteile, Mahnbescheide, Prozessakten, notarielle Urkunden)

Der Verarbeitung zu Werbezwecken kann jederzeit auf formlosen Antrag hin gem. Art. 21 EU-DSGVO kostenfrei widersprochen werden, die Daten werden in diesem Fall für Werbezwecke gesperrt. Ihre Daten werden gelöscht, wenn vorrangige Aufbewahrungsfristen abgelaufen sind. Die Löschung Ihrer personenbezogenen Daten auf Basis Ihrer Einwilligung erfolgt sobald der Zweck erfüllt worden ist bzw. bis auf Widerruf und wenn vorrangige Aufbewahrungsfristen abgelaufen sind.

6. Werden meine Daten an ein Drittland übermittelt?

Wir übermitteln Ihre Daten an Empfänger außerhalb der Geltung der Regelung der EU-DSGVO und falls weder ein Angemessenheitsbeschluss nach Artikel 45 Absatz 3 vorliegt noch geeignete Garantien nach Artikel 46, einschließlich verbindlicher interner Datenschutzvorschriften bestehen nur, soweit die Übermittlung erforderlich ist:

- zum Abschluss oder Erfüllung des Vertrags mit Ihnen oder zur Durchführung von vorvertraglichen Maßnahmen auf Ihren Antrag
 - zur Erfüllung eines in Ihrem Interesse von dem Verantwortlichen mit einer anderen natürlichen oder juristischen Person geschlossenen Vertrags
 - zur Geltendmachung, Ausübung oder Verteidigung von Rechtsansprüchen
 - zum Schutz lebenswichtiger Interessen der betroffenen Person oder anderer Personen, sofern die betroffene Person aus physischen oder rechtlichen Gründen außerstande ist, ihre Einwilligung zu geben
 - Sie uns Ihre Einwilligung erteilt haben
- Bei diesen Datenverarbeitungen handelt es sich um zulässige Ausnahmeregelungen aus Art. 49 EU-DSGVO. Soweit eine Datenübermittlung außerhalb der Geltung der Regelung der EU-DSGVO aufgrund unseres überwiegend berechtigten Interesses erforderlich ist oder Sie uns eine Einwilligung erteilt haben, ist diese unter anderem mit EU-Standardvertragsklauseln nach Art. 46 Abs. 2 lit. c EU-DSGVO abgesichert. Sofern notwendig, werden die EU-Standardvertragsklauseln durch weitere vertragliche Zusicherungen ergänzt. Informationen und Kopien dazu erhalten Sie über den angegebenen Kontakt.

7. Habe ich bestimmte Rechte im Umgang mit meinen Daten?

Sie haben unter den jeweiligen gesetzlichen Voraussetzungen das Recht auf Auskunft (Art. 15 EU-DSGVO, § 34 BDSG), auf Berichtigung (Art. 16 EU-DSGVO), auf Löschung (Art. 17 EU-DSGVO, § 35 BDSG), auf Einschränkung der Verarbeitung (Art. 18 EU-DSGVO) sowie auf Datenübertragbarkeit (Art. 20 EU-DSGVO).

Zudem haben Sie das Recht, aus Gründen, die sich aus Ihrer besonderen Situation ergeben, jederzeit gegen die Verarbeitung Sie betreffender personenbezogener Daten, die aufgrund von Art. 6 Abs. 1 lit. f EU-DSGVO erfolgt, gemäß Art. 21 EU-DSGVO Widerspruch einzulegen. Dies gilt auch für ein auf diese Bestimmung gestütztes sog. „Profiling“ i.S.v. Art. 4 Nr. 4 EU-DSGVO. Erfolgt ein berechtigter Widerspruch, werden wir diese personenbezogenen Daten nicht mehr für diese Zwecke verarbeiten. Ein Widerspruch kann formfrei an unsere Kontaktadresse vorgenommen werden. Außerdem haben Sie ein Beschwerderecht bei einer Datenschutzaufsichtsbehörde (Art. 77 EU-DSGVO, § 19 BDSG). Landesbeauftragte für Datenschutz und Informationsfreiheit Nordrhein-Westfalen Kavalleriestraße 2-4 40213 Düsseldorf

8. Besteht für mich eine Pflicht meine Daten bereitzustellen?

Im Rahmen unserer Geschäftsbeziehung müssen Sie nur diejenigen personenbezogenen Daten bereitstellen, die für die Begründung, Durchführung und Beendigung einer Geschäftsbeziehung erforderlich sind oder zu deren Erhebung wir gesetzlich verpflichtet sind. Ohne diese Daten werden wir in der Regel den Abschluss des Vertrages oder die Ausführung des Auftrages ablehnen müssen oder einen bestehenden Vertrag nicht mehr durchführen können und ggfs. beenden müssen.

9. Gibt es eine automatisierte Entscheidungsfindung im Einzelfall?

Zur Begründung und Durchführung der Geschäftsbeziehung nutzen wir grundsätzlich keine automatisierte Entscheidungsfindung gemäß Art. 22 EU-DSGVO. Sollten wir diese Verfahren in Einzelfällen einsetzen, werden Sie hierüber gesondert informiert, sofern dies gesetzlich vorgegeben ist.

10. Werden meine Daten in irgendeiner Weise für die Profilbildung genutzt?

Sie sind unsere personenbezogenen Daten anderer Personen (z. B. Mitreisender) als Reiseanmelder/innen (mitteilen), müssen Sie sicherstellen, dass diese damit einverstanden sind und Sie die Daten übermitteln dürfen. Sie müssen dafür Sorge tragen, dass diese Personen wissen, wie Ihre personenbezogenen Daten von uns verarbeitet werden können und welche Rechte sie haben.

Soweit erforderlich verarbeiten wir folgende Datenkategorien:

- Identifikations-/Authentifikationsdaten (z. B. Name, Vorname aller Reisenden, Vorgangsnummer, Benutzername, Passwörter, Reisepassdaten)
- Demographie-Daten (z. B. Alter, Geburtsdatum aller Reisenden)
- Physische Charakteristika (z. B. Anrede, Geschlecht aller Reisenden)
- Kommunikationsdaten (z. B. Adresse, E-Mail-Adresse, Telefonnummer, Schriftverkehr, E-Mail Korrespondenz)
- Kontaktdaten (z. B. IBAN-Nummer, Kreditkartennummer)
- Reisezeiten (z. B. gebuchte Produkte, Reisehistorie)
- Wenn angefordert besondere Daten (z. B. Mobilitätshilfen, Essenswünsche, sofern übermittelt)
- Werbe- und Vertriebsdaten (z. B. Historie unserer Werbeangebote)
- Vorlieben (z. B. Ihre Präferenzen, Ihre Bewertungen im Hinblick auf Ihre Reisen, sofern über uns vermittelt/ von uns durchgeführt)
- Verhalten (z. B. Verhalten auf unseren Webseiten/ App, Standort)
- Familiäre Beziehung (z. B. mitreisende Kinder)
- Daten im Rahmen von Reklamationen und Krisenfällen

Zur Abwicklung dieser Aktionen können personenbezogene Daten wie Anrede, Vorname, Name, Adresse, E-Mail-Adresse und ggfs. weitere für die Aktion notwendige Daten verarbeitet werden. Alle im Rahmen einer solchen Aktion angegebenen personenbezogenen Daten werden ausschließlich für die Abwicklung der Aktion verwendet, z. B. für die Gewinnermittlung, -benachrichtigung oder Zusendung des Gewinns. Die Daten werden nach Beendigung der Aktion gelöscht, wenn vorrangige Aufbewahrungsfristen abgelaufen sind. Rechtsgrundlage für die Abwicklung der Aktion ist Art. 6 Abs. 1 lit. b DSGVO (Gewinnspielvertrag).

3.2 Auf Grund von gesetzlichen Vorgaben (Art. 6 Abs. 1 lit. d EU-DSGVO)

Wir unterliegen verschiedenen rechtlichen Verpflichtungen und gesetzlichen Anforderungen (z. B. Bürgerliches Gesetzbuch (BGB), EU-Reiserecht, Handelsgesetzbuch (HGB), GoB, Fluggastdatengesetz, Steuergesetz der Bundesrepublik Deutschland), zu den Zwecken Identitäts- und Altersprüfung, Prävention von Straftaten (z. B. Betrug), die Erfüllung steuerrechtlicher/behördlicher Kontroll- und Meldepflichten, die Bewertung und Steuerung von Risiken sowie die finanz- und steuerrechtliche Aufbewahrung können Ihre Daten durch uns oder berechtigte Dritte verarbeitet werden.

3.3 Datenverarbeitung zum Schutz lebenswichtiger Interessen (Art. 6 Abs. 1 lit. d EU-DSGVO)

Um lebenswichtige Interessen von Ihnen oder einer anderen natürlichen Person zu schützen, um z. B. in Notfall-situationen Einsatzkräfte eine Evakuierungsliste bereitstellen zu können können Ihre Daten durch uns oder berechtigte Dritte verarbeitet werden.

3.4 Zur Wahrung berechtigter Interessen (Art. 6 Abs. 1 lit. f EU-DSGVO)

Im Rahmen von einer Interessensabwägung, zur Wahrung unserer überwiegend berechtigter Interessen sowie Interessen Dritter können Ihre Daten durch uns oder durch berechtigte Dritte verarbeitet werden.

Dies erfolgt zu folgenden Zwecken:

- Funktion, Verfügbarkeit und Sicherheit des Geschäftsbetriebs (z. B. IT, sonstige Dienstleistungen)
- Weiterentwicklung von Dienst-/Reiseleistungen und Zusatzprodukten (z. B. Qualitätsmanagement)

3.5 Auf Grund Ihrer Einwilligung (Art. 6 Abs. 1 lit. a EU-DSGVO) Wenn Sie uns eine Einwilligung zur Verarbeitung Ihrer personenbezogenen Daten erteilt haben, ist diese jeweilige Einwilligung Rechtsgrundlage für die dort genannte Verarbeitung. Insbesondere haben Sie ggfs. der werblichen Ansprache per E-Mail, Post, Telefon oder Messenger-Dienst zugestimmt. Sie können Einwilligungen jederzeit mit Wirkung für die Zukunft widerrufen. Wenden Sie sich dazu bitte an unsere Kontaktadresse. Der Widerruf wirkt nur für zukünftige Verarbeitungen, nicht für bereits erfolgte. Gesonderte Einwilligungen können für folgende Leistungen erteilt werden:

- Newsletterversand
- Sie haben die Möglichkeit, sich auf einigen unserer Webseiten für unseren kostenlosen Newsletter zu registrieren. Der Newsletter enthält aktuelle Angebote zu Reiseleistungen, attraktive Spezial- und Gewinnspiele und Umfragen (wie Inspirationen) rund um Ihre nächste Reise (Reise-Equipment/Literatur, Attraktionen und Finanzdienstleistungen). Wenn Sie den Newsletter bestellen, verarbeiten wir nachfolgend aufgeführte Daten. Diese verarbeiten wir nur, soweit sie tatsächlich bei uns anfallen.
- Daten, die Sie uns bei der Bestellung des Newsletters mitteilen (E-Mail-Adresse, Anrede, Vorname, Nachname, ggf. Geburtsdatum, inhaltliche Präferenzen)
- Daten zum Nachweis Ihrer Einwilligung in den Erhalt des Newsletters (IP-Adresse, Zeitstempel der Einwilligung)
- Daten über die Nutzung des Newsletters (Öffnungen, Klicks auf enthaltene Links, Erreichbarkeit der E-Mail-Adresse, Daten des verwendeten Endgeräts)
- Daten, die bei der Nutzung unserer Webseite anfallen, (z.B. IDs, auferufene Seite, Buchung einer Leistung, Warenkorbabbruch), diese Information wird temporär für die Personalisierung des Newsletter-Inhalts an Ihren Profil verwendet und danach gelöscht. Sie können sich jederzeit vom Newsletter mit Wirkung für die Zukunft abmelden. Dies geht über den direkten Kontakt mit uns, und über den Link „Newsletter abbestellen“, der in jedem Newsletter enthalten ist oder ggfs. via Link in der E-Mail bei Bestandskunden-E-Mailings, ohne dass hierfür andere als die Übermittlungskosten nach den Basistarifen entstehen. Ihre Daten werden für Werbung gesperrt. Ihre Daten werden gelöscht, wenn vorrangige Aufbewahrungsfristen abgelaufen sind.
- Vorlieben (z. B. Ihre Präferenzen, Ihre Bewertungen im Hinblick auf Ihre Reisen, sofern über uns vermittelt/ von uns durchgeführt)

11. Kontaktdaten des Datenschutzbeauftragten

Bei Fragen zum Thema Datenschutz wenden Sie sich bitte an:

Für alle Informationen gilt der Stand Juni 2023, Änderungen vorbehalten.

DER Touristik Deutschland GmbH
Datenschutzbeauftragte(r)
Emil-von-Behring-Straße 6
60424 Frankfurt am Main
E-Mail: datenschutz@dertouristik.com

Wissenswertes von A-Z

Für eine gelungene Reise

BAUTÄTIGKEITEN

Rasanten Wachstum, das Entstehen neuer Wirtschaftsmärkte und ungebrochenes Interesse der Reisenden am asiatischen Kontinent. lösen in den großen Städten und den Touristenzentren Bautätigkeiten aus. Nicht immer sind wir rechtzeitig informiert über Bauaktivitäten innerhalb einer Anlage oder in der Nachbarschaft eines Hotels. In den Baderegionen wird durch das Abschirmen einer Baustelle die Beeinträchtigung auf ein Minimum reduziert.

BETREUUNG WÄHREND IHRES AUFENTHALTES IM URLAUBSBLAND

In vielen Urlaubszielen kümmert sich ein deutsch-/englischsprechendes Reiseleiterteam telefonisch oder persönlich um Ihre Anliegen. In allen DERTOUR Reiseunterlagen finden Sie eine Servicetelefonnummer sowie die Adresse unserer tagesaktuellen Reiseleiter-Webseite, sofern dieser Service für Ihre Urlaubsregion verfügbar ist.

INGESCHRÄNKTE MOBILITÄT

Die DER Touristik Deutschland Vertragsleistungen entsprechen nicht vollumfänglich allen behindertengerechten Anforderungen. Viele Vertragspartner verfügen aber über behindertenfreundliche Einrichtungen und Transportmöglichkeiten. Um Ihren Ansprüchen angemessen gerecht zu werden, bitten wir Sie oder Ihr Reisebüro, uns vor Buchung zu kontaktieren, damit wir gemeinsam mit Ihnen eine Ihren persönlichen Bedürfnissen gerecht werdende Urlaubsreise zusammenstellen können.

FLUGHAFENSTEUERN/INLANDSFLÜGE

Flughafensteuern und Sicherheitsgebühren sind, soweit möglich, im Flugpreis enthalten. In einigen Ländern werden bei Inlandsflügen und bei der Ausreise noch direkt Steuern erhoben, die vor Ort in Landeswährung zu bezahlen sind (nähere Informationen mit den Reiseunterlagen). Ferner kann es auf Inlandsflügen in Indochina, vor allem in Vietnam, sehr kurzfristig zu Flugzeitenänderungen oder Flugstreichungen kommen, auf die DERTOUR keinen Einfluss hat. Hierdurch kann es zu Änderungen bei Transferabwicklungen bzw. im Tagesablauf bei Rundreisen kommen.

GESUNDHEITSVORSORGE

Zurzeit sind keine Impfungen für eine Reise nach Asien vorgeschrieben. Impfungen gegen Polio und Tetanus sowie eine Hepatitis A-Prophylaxe werden jedoch dringend empfohlen. Wichtig ist die rechtzeitige Planung, damit zu Beginn der Reise der Schutz durch die Impfungen bereits eingetreten ist und die vorgeschriebenen Abstände zwischen den einzelnen Schutzimpfungen eingehalten werden können. Über Maßnahmen hinsichtlich Cholera, Malaria und Typhus sollte in Abhängigkeit vom Reiseverlauf entschieden werden. Es informieren Sie Ihr Hausarzt, das Gesundheitsamt, reisemedizinisch erfahrene Ärzte, Tropenmediziner, reisemedizinische Informationsdienste oder die Bundeszentrale für gesundheitliche Aufklärung. Ausführliche und aktuelle Informationen bietet auch das „Centrum für Reisemedizin“ in Düsseldorf. Es unterhält eine ständig aktualisierte reisemedizinische Datenbank zu 250 Ländern und Regionen der Erde.

HAFTUNGSAUSSCHLUSSERKLÄRUNG

Bei Aktivitäten mit erhöhtem Risikocharakter ist es erforderlich, dass Sie vor Ort einen sog. „Liability Waiver“ (Haftungsausschlusserklärung) unterschreiben. Ohne Ihre Unterschrift können unsere Leistungsträger Sie nicht an den Aktivitäten teilnehmen lassen. Die Unterzeichnung der Haftungsfreistellungserklärung hat keine Auswirkungen auf die gesetzlich vorgeschriebene und die nach den Ziffern 10 bis 12 der Reisebedingungen vertraglich vereinbarte Gewährleistung und Haftung der DER Touristik Deutschland GmbH.

PREISE, GEBÜHREN, ERMÄSSIGUNGEN

Gruppenreisen: Für Gruppenbuchungen (auch aufgeteilt auf mehrere Vorgänge) ab 10 Personen richten Reisebüros ihre Anfrage bitte per E-Mail an: alacarte.fern@dertouristik.com

Kinderermäßigung: Bitte fragen Sie uns nach den Kinderermäßigungen/-preisen oder wenden Sie sich an unsere Reiseexperten. Die Unterbringung von Kindern erfolgt je nach Hotel mit oder ohne Zusatzbett sowie mit oder ohne Frühstück. Bei Kinderpreisen ohne Zusatzbett erfolgt die Unterbringung in den im Zimmer vorhandenen Betten. Werden Zusatzbetten gewünscht, so müssen die Gebühren vor Ort gezahlt werden. Die Mahlzeiten für Kinder müssen zum Teil direkt vor Ort gezahlt werden.

Preise: Alle aufgeführten Preise, Reisebedingungen und Informationen gelten nur für Touristen und nicht für Geschäftsreisende.

Saisonzeiten: Bei den Hotel-/Resortangeboten finden Sie in der Regel unterschiedliche Saisonzeiten. Grundlage für

die Berechnung der Hotelkosten ist der Einzeltag, d. h. bei Saisonüberschneidung gilt anteilig der Zimmerpreis der jeweiligen Saison.

Tagesaktuelle Preise und Sparangebote: Wir aktualisieren unser Angebot regelmäßig. Bitte fragen Sie uns nach aktuellen Preisen, Frühbucher-Vorteilen und Sparterminen oder wenden Sie sich an unsere Reiseexperten.

PROGRAMM

Die Durchführung der Ausflüge und Rundreisen erfolgt durch von uns beauftragte örtliche Agenturen, die über entsprechende Erfahrung im Tourismus verfügen. Trotzdem unsere Bitte um Verständnis für mentalitäts- und/oder religionsbedingte Abweichungen von der gewohnten Genauigkeit und evtl. hieraus resultierende Unregelmäßigkeiten. Trotz aller Bemühungen um einen reibungslosen Reiseablauf ist unser Einfluss auf „einen anderen Lauf der Uhr“ auf einem anderen Kontinent der Erde leider nur begrenzt. Für die im Programm gemachten Angaben zur Aufenthaltsdauer und zur Reihenfolge der Städte und Transportmittel können wir keine Garantie übernehmen, da sich unsere Partneragenturen Änderungen ausdrücklich vorbehalten. So kann z. B. aufgrund schlechter Witterungsverhältnisse oder anderer, nicht vorhersehbarer Ereignisse (z. B. höhere Gewalt) zu Verschiebungen, Routenänderungen, Ausfällen und Wechsel auf andere Verkehrsmittel kommen. Unterbringung in anderen, jedoch gleichwertigen Hotels ist vorbehalten. Die Gesamtdauer der Reise sowie der Reisepreis werden von den Änderungen nicht berührt.

Wichtig: Die Abfahrt bei Ausflügen und Rundreisen kann auch von anderen Hotels als den angebotenen oder von einem Sammeltreffpunkt erfolgen. Die Anreise dorthin erfolgt in eigener Regie und auf eigene Kosten. Informationen in den Reiseunterlagen oder vor Ort durch die Agentur. Die angebotenen Rundreisebausteine beginnen in der Regel morgens. Um einen reibungslosen Anschluss an die Rundreise zu gewährleisten, muss vor Beginn der Rundreise eine Übernachtung in der entsprechenden Stadt dazu gebucht werden. Eine Abholung vom Hotel kann nicht in eine Abholung vom Flughafen geändert werden.

RAIL&FLY – IHR ZUG ZUM FLUG

Für klassische Pauschalreisen ins Ausland (ausgenommen Flüge der DER Touristik TICKET FACTORY, sowie dynamische Produkte der Marken DERTOUR, ITS, JAHN REISEN, MEIERS WELTREISEN und Travelix) ist die Rail&Fly Leistung als Gutschein in der 2. Klasse für die Hin- und Rückfahrt mit der Bahn im Reisepreis enthalten. Geltungsbereich ist das Streckennetz der DB und teilnehmende Verkehrsverbünde zu allen deutschen Flughäfen (sowie Basel und Salzburg). Gegen einen Aufpreis kann die Rail&Fly Leistung in der 1. Klasse oder für die o.g. dynamischen Produkte hinzugebucht werden. Weitere Informationen zur Einlösung des Gutscheins und Preise finden Sie unter <http://www.informierender.de>

Sollte das Rail&Fly Ticket in Anspruch genommen werden, ist wegen möglicher Verspätung im Zugverkehr vom Reisenden eine Zugverbindung zu wählen, die laut Fahrplan mindestens 4 Stunden vor Abflug eine Ankunft am Abfertigungsschalter des Abflughafens gewährleistet.

REISEBEDINGUNGEN

Beachten Sie die Reisebedingungen hier im Katalog. Alle Angaben in diesem Prospekt entsprechen dem Stand bei Drucklegung. Änderungen vorbehalten.

REISEPASS-/KUNDENDATEN

Bei bestimmten Reiseleistungen fragen wir Reisepass- sowie Kundendaten ab. Bitte geben Sie diese Daten unbedingt direkt bei Buchung bzw. unmittelbar nach Buchung bekannt.

REISESCHUTZ

Die in diesem Katalog genannten Reisepreise enthalten keine Reiserücktritts-Versicherung (Stornokosten-Versicherung und Reiseabbruch-Versicherung). Wenn Sie von Ihrer Reise zurücktreten, entstehen Stornokosten. Bei Reiseabbruch können zusätzliche Rückreise- und sonstigen Mehrkosten entstehen. Deshalb empfehlen wir den Abschluss des speziellen RundumSorglos-Schutzes der ERGO Reiseversicherung und zusätzlich den Ergänzungs-Schutz Covid-19, der bis 30 Tage vor Anreise zu jeder Reiserücktritts-Versicherung oder einem Rundum-Sorglos-Schutz der ERGO Reiseversicherung dazugebucht werden kann. Er beinhaltet neben der Reiserücktritts-Versicherung einen umfassenden Reiseschutz mit Notruf-Service rund um die Uhr. Weitere Informationen finden Sie hier im Katalog oder unter www.dertouristik.online/reiseversicherung

RUNDREISEN

Alle Programmverläufe unserer Rundreisen wurden verantwortlich und vorausschauend unter Berücksichtigung aktueller Gegebenheiten geplant. Im Falle von Änderungen von Gesundheits- und Hygienebestimmungen sowie behördlicher Vorgaben und Sicherheitsmaßnahmen, die sich auf die Durchführung der Reise auswirken können, können unsere Programme möglicherweise – auch kurzfristig – angepasst und modifiziert werden. Entsprechende Abwandlungen dienen der Sicherheit unserer Kunden.

Bitte beachten Sie, dass die maximale Gruppengröße bei Busreisen 39 Personen betragen kann, sofern keine andere maximale Gruppengröße bei den einzelnen Rundreisen angegeben ist. Bitte beachten Sie, dass eine ausgewiesene Gruppenreise, je nach Mindestteilnehmerzahl, auch mit nur einer Person durchgeführt werden kann.

Fahrten auf dem Yangzi: Kurzfristige Änderungen der Reiserouten, Ausfälle oder Umbuchungen auf andere Schiffe liegen außerhalb unseres Verantwortungsbereichs, können jedoch notwendig sein, um die Durchführung der Rundreise zu gewährleisten.

RÜCKTRITT WEGEN NICHTERREICHEN DER MINDEST-TEILNEHMERZAHL

Soweit wir einen Rücktritt vom Reisevertrag wegen Nichterreichens einer Mindestteilnehmerzahl vorbehalten haben, werden wir Sie hiervon spätestens 28 Tage vor Leistungsbeginn unterrichten. Sie erhalten den eingezahlten Reisepreis bzw. die Anzahlung unverzüglich zurück, sofern wir Ihnen keine geeignete Alternativreise anbieten konnten bzw. Sie diese nicht akzeptieren.

SPORT & FREIZEITANGEBOTE

In der Hotelbeschreibung aufgeführte Unterhaltungs-, Fitness- und Sportangebote können sich jederzeit ändern oder nur eingeschränkt zur Verfügung stehen. Diese Einrichtungen werden teils von privaten Anbietern und nicht durch die Hotels betrieben. Sie sind häufig nur gegen Gebühr zu benutzen (Ausnahme: Außen-Swimmingpools). Die Wassersportmöglichkeiten (fast immer im Besitz privater Betreiber) befinden sich nicht unbedingt direkt am Hotel. Die Wassersportangebote sind stark witterungs- und saisonabhängig.

SPRACHE

Hotel- und/oder sonstige Service-/ Dienstleistungen werden in Englisch oder in der Landessprache erbracht. Ein durchgängiger deutschsprachiger Service kann daher nicht durchgängig sichergestellt werden.

STRÄNDE

In der Regel sind die Strände in Asien öffentlich. Wichtiger Hinweis für Thailand und Malaysia: An allen Stränden können bei ungünstigen Strömungen Quallen im Meer aufzutreten. Alle Strände Indonesiens, außer Nusa Dua, sind öffentlich und die Pflege unterliegt jeweils der örtlichen Kommune. Vor allem während der Regenzeit ist nicht auszuschließen, dass aufgrund der teilweise starken Brandung vermehrt Strandgut angespült wird und die Strandsäuberung daher nur mäßigen Erfolg zeigt. Während der Regenzeit (ca. November bis Mitte April) ist das Baden im Meer aufgrund der starken Strömung und des hohen Wellengangs an vielen Tagen nur eingeschränkt möglich.

TRANSFERS

Natürlich gibt es an allen Flughäfen der Welt Taxis, die Sie mehr oder weniger günstig zum Hotel bringen. Das bedeutet aber auch, dass Sie in einer fremden Sprache um den Fahrpreis handeln müssen. Erholsamer ist es allemal zu wissen, dass man am Flughafen von einem Reiseleiter oder Fahrer erwartet und zum Hotel gebracht wird.

Wir empfehlen daher auf jeden Fall für die erste Station Ihrer Reise die Buchung eines Transfers. Diesen Service bieten wir Ihnen in der Form der Kurzreisen und Flugpauschalreisen sowie der separat buchbaren Transfers. Bei der abseits der Städte gelegenen Badhotels ist der Transfer ebenfalls als Zusatzleistung buchbar.

Verlängerungen: Häufig können Sie tageweise – abhängig vom Flugplan der jeweiligen Fluggesellschaft – einen früheren Hinflug oder einen späteren Rückflug wählen. Die gegebenenfalls am Anfang oder Ende der Reise enthaltene Begrüßung oder ein Transfer durch unsere örtliche Reiseleitung entfallen dann gegebenenfalls ersatzlos.

Bei Transferbuchungen bitte unbedingt beachten: Um eine reibungslose Abwicklung zu gewährleisten, benötigen wir bei Buchung des Transfers die genauen Flugdaten und die Angabe des gebuchten Hotels, Flugnummern, Daten, Ankunfts- und Abflugzeiten bzw. der Name des Hotels, aus dem zum Reisebüro in die Buchung eingetragen werden. Andernfalls kann der Transfer nicht bereitgestellt werden und entfällt ersatzlos. Gleiches gilt für die Abholung zu einem Ausflug bzw. zu einer Rundreise. Weiterhin sind die Transfers und Ausflüge nicht ohne eine Hotelbuchung buchbar.

UMBUCHUNG/STORNIERUNG WÄHREND IHRES AUFENTHALTES IM URLAUBSBLAND

Bitte beachten Sie, dass Sie mit uns einen Reisevertrag über die einzeln gebuchten Leistungen abgeschlossen haben und Sie diese nicht einseitig abändern können. Bei Umbuchung/Stornierung während Ihres Aufenthaltes im Urlaubsland können Sie sich nicht auf mündliche Absprachen mit dem Hotel über eine mögliche Erstattung berufen. Sofern auf dem Voucher in den Reiseinformationen unsere Partneragentur angegeben ist, ist diese unverzüglich zu kontaktieren. Nur wenn unsere Agentur informiert wurde und entsprechend handeln konnte, können wir Ihnen ggf. nicht in Anspruch genommene Leistungen erstatten. Ein Anspruch erwächst hieraus jedoch nicht. In jedem Fall erheben wir eine Bearbeitungsgebühr von EUR 30. Im Fall einer Veränderung des Mindestaufenthaltes (Umbuchung/Veränderung des Aufenthaltes), auch nach Reiseantritt, erfolgt eine Nachbelastung.

UNTERKUNFT

Die Auswahl ist riesengroß. Von der preiswerten Unterkunft über Baderesorts und moderne Großstadthotels bis zum exklusiven Luxushotel. In allen wichtigen Städten und den beliebtesten Feriengebieten. Als Urlaubs-Basis oder als Station für Ihre Rundreise mit dem Mietwagen. Alle in diesem Katalog angebotenen Hotels sind gemäß den „örtlichen Bestimmungen für Beherbergungsbetriebe“ zugelassen.

Check-in/Check-Out: Die Zimmer können ca. 15 Uhr bezogen werden und müssen am Abreisetag bis 12 Uhr geräumt sein. Bei Ankunft nach 16 Uhr sollte das Hotel informiert werden, da es ansonsten berechtigt ist, die Reservierung zu streichen. Bei Ankunft verlangen viele Hotels eine Sicherheit für eventuelle Nebenkosten während des Aufenthaltes. In der Regel wird hier die Hinterlegung der Kreditkartennummer akzeptiert. Am Abreisetag sollten Sie Ihre individuelle Hotelrechnung auf ihre Richtigkeit überprüfen. Im Nachhinein auftretende Fehler liegen nicht in unserem Verantwortungsbereich.

Honeymoon Special: Die Zusatzleistungen sind in der Regel bis 1 Jahr nach der Hochzeit gültig (evt. Abweichungen siehe Buchungsinformationen). Bitte eine Kopie der Heiratsurkunde vor Ort vorlegen.

Kaution: Ein Kreditkartenabzug oder eine Kaution in bar wird häufig von den Hotels als Sicherheit verlangt.

Nichtraucherzimmer in Japan und China: Leider verfügen Hotels mit westlichen Standards in Japan und China nur über eine sehr geringe Anzahl von Nichtraucherzimmern. Bitte haben Sie Verständnis dafür, dass wir daher Nichtraucherzimmer nicht ausdrücklich bestätigen können. Wenn Sie uns den Wunsch bei Buchung mitteilen, können wir diesen gerne vermerken.

Verpflegung: Frühstücksbuffet: Ein ausgeschriebenes Frühstücksbuffet kann zu Zeiten geringer Hotelauslastung des gebuchten Baderesorts auch in Form von à-la-Carte geleistet werden. Dies stellt keine Minderung der Auswahl dar, sondern ist lediglich eine Maßnahme zur Sicherung der Qualität und Frische der Speisen.

Halb-/Vollpension: Bei gebuchter Halb- bzw. Vollpension kann es zu Aufpreisen bei bestimmten hochwertigen Speisen/in bestimmten Restaurants kommen, die vor Ort zu zahlen sind.

Zimmerkategorien: Die Unterscheidung in z.B. Deluxe, Superior, Standard richtet sich nicht ausschließlich nach Größe und Ausstattung, sie kann auch auf die Lage oder den Ausblick zurückzuführen sein. „Meerblick“ heißt nicht automatisch direkter Blick auf das Meer. Es kann auch ein seitlicher Meerblick, z. B. vom Balkon, oder ein durch Pflanzenwuchs eingeschränkter Blick auf das Meer sein. Bei Bungalowanlagen bzw. Zimmerkategorie „Bungalow“ können mehrere Wohneinheiten in einem Bungalow untergebracht sein. Sollten Sie eine Zimmerkategorie wünschen, die wir nicht im Katalog ausgeschriebenen haben, kontaktieren Sie uns bitte. Wir fragen gerne Ihre Wunsch-Unterbringung bei unserem Leistungsträger an.

Bitte beachten Sie, dass trotz des hohen Servicestandards in den großen Städten Asiens oder den bekannten Baderegionen, in den ländlichen, weniger erschlossenen Regionen oft nur einfache Unterkünfte zur Verfügung stehen. Eine realistische Erwartungshaltung ist angebracht gegenüber Ländern im touristischen Aufbau (Komodo, Flores, Laos, Vietnam, Kambodscha, Nepal, Teile Indiens oder Chinas) und Ländern, in denen Servicebewusstsein nicht das bedeutet, was wir gewohnt sind. 3er-Belegung/Zusatzbett: Bei der Belegung 3 Personen handelt es sich um Doppel- oder Zweibettzimmer mit einem Zusatzbett. Bitte beachten Sie, dass Zusatzbetten grundsätzlich nur Klappbetten oder Sofabetten sind, die weder in Komfort noch in Größe einem vollwertigen Bett entsprechen. Durch das Zustellen einer weiteren Schlafmöglichkeit kann es zu beengten Verhältnissen im Zimmer kommen.

LÄNDERINFORMATIONEN**ALLGEMEINES**

Andere Länder, andere Sitten: Offenheit und Akzeptanz gegenüber anderen Lebensweisen, Wertvorstellungen und Gewichtungen sind wichtige Attribute, die Sie als Gast mitbringen müssen. Verständnisbereitschaft für auftretende Unregelmäßigkeiten, die leider außerhalb unseres Einflussbereichs liegen, und für ein anderes Denken, Verstehen und Handeln ist die Grundvoraussetzung für eine Reise nach Asien.

Lebensmittel: Von Tandoori-Hühnchen über Nasi Goreng, von Peking-Ente über Sushi – die abwechslungsreiche und vielfältige Küche Asiens lässt kaum einen kulinarischen Wunsch offen. Es gelten natürlich auch in dieser Region die üblichen Vorsichtsmaßnahmen. In einigen Städten ist das Leitungswasser zum Trinken und Zähneputzen geeignet. Sicherer ist aber Mineralwasser. Von ungeschälten Früchten, rohem Gemüse oder Fisch sowie ungekochten Meeresfrüchten und zu viel Eis in Getränken ist abzuraten. Ansonsten sollten Sie sich den Genuss der einheimischen Spezialitäten nicht durch zu große Vorsicht nehmen lassen.

Kleidung: Bezüglich der Bekleidung empfiehlt sich leichte Baumwollkleidung, in einigen Ländern zu bestimmten Jahreszeiten Übergangs- bzw. Winterkleidung (China, Japan, Korea, Nord-Indien, Nepal und Nord-Vietnam). Pullover und Jacke sollten für klimatisierte Räume mitgenommen werden. Bei der Besichtigung von Tempeln/religiösen Stätten sollten Sie auf angemessene Kleidung achten (Knie und Schultern bedeckt). Ein Mücken- und Sonnenschutz sollte je nach Reiseland im Reisegepäck nicht fehlen.

Währung/Zahlungsmittel: Hinweise entnehmen Sie bitte den jeweiligen Länderseiten. Als Zahlungsmittel haben sich EURO und US-Dollar in kleinen Noten bewährt. Gängige Kreditkarten werden in den meisten großen asiatischen Hotels und in vielen Geschäften akzeptiert. Ein Kreditkartenabzug oder eine Kauton in bar wird häufig von den Hotels als Sicherheit verlangt.

Zollbestimmungen: Bitte erkundigen Sie sich vor Reiseantritt in Ihrem Reisebüro bzw. Ihrer Zollausskunftsstelle.

CHINA

Feiertage: In der ersten Mai- und in der ersten Oktoberwoche ist in China verstärkt mit einer Reisetätigkeit der chinesischen Bevölkerung zu rechnen.

Verkaufsveranstaltungen: Verkaufsveranstaltungen sind feste Bestandteile im organisierten China-Tourismus, mit denen alle Reisenden konfrontiert werden. Wir haben mit unseren Partnern vereinbart, diese möglichst auf ein Minimum (max. 1 je Stadt) zu reduzieren.

INDONESIEN

Alle Strände Indonesiens, außer Nusa Dua, sind öffentlich und die Pflege unterliegt jeweils der örtlichen Kommune. Vor allem während der Regenzeit ist nicht auszuschließen, dass aufgrund der teilweise starken Brandung vermehrt Strandgut angespült wird und die Strandsäuberung daher nur mäßigen Erfolg zeigt.

Während der Regenzeit (ca. November bis Mitte April) ist das Baden im Meer aufgrund der starken Strömung und des hohen Wellengangs an vielen Tagen nur eingeschränkt möglich.

THAILAND

Es gibt Regionen in Thailand, die sich v.a. an Wochenenden und Feiertagen großer Beliebtheit im lokalen bzw. asiatischen Markt erfreuen. Dazu gehören z.B. Hua Hin/Cha Am, Pattaya/Jomtien, Phuket, Koh Samui und Koh Phangan. Hier kann es v.a. an den Wochenenden immer mal wieder Partys/Events in ausgewählten Hotels geben. Auf Koh Phangan finden die berühmten Full Moon Partys statt. Mit entsprechenden Beeinträchtigungen in Hotels am bzw. in der Nähe des Haad Rin Strandes ist zu rechnen.

TRINGKELDER

China: Trinkgelder sind in China in allen Bereichen des Tourismus üblich. Das Hotel- und Restaurantpersonal erwartet ein Trinkgeld von circa 10%. Bei Gruppenreisen zahlt man dem Reiseleiter ca. 300–400 RMB pro Tag/Gruppe und dem Fahrer ca. 200–300 RMB pro Tag/Gruppe. Bei Privatreisen sollte man dem Reiseleiter ca. 70–120 RMB pro Tag/Buchung und dem Fahrer ca. 50–80 RMB pro Tag/Buchung zahlen. Kofferträgern gibt man 5–10 RMB pro Gepäckstück. Während einer Yangzi-Kreuzfahrt wird eine Service-Pauschale von derzeit 150 RMB pro Person erhoben.

Indien: Trinkgelder sind meist nicht in den Rechnungsbeträgen enthalten. Kellnern gibt man jedoch 10–15%. Portiers (INR 50 pro Gepäckstück), Fahrer (INR 200–300 pro Tag und Buchung) und Reiseleiter (ca. INR 400–500 pro Tag und Buchung) erwarten ebenfalls ein Trinkgeld.

Indonesien: Die meisten Restaurants schließen 21% Steuern und Bedienung in den Rechnungsbetrag ein. Zimmermädchen gibt man 10.000 IDR pro Tag.

Japan: Trinkgelder sind in Japan unüblich. Die Bedienung im Restaurant, Zimmermädchen und Taxifahrer erwarten kein Trinkgeld. Für die Busfahrer auf Ihrer Rundreise ist ein Trinkgeld von 300 JPY pro Person/Tag üblich. Die Reiseleitung während der Rundreisen freut sich ebenfalls über eine Anerkennung (je nach Länge der Tour ca. 35–40 EUR pro Person).

Kambodscha: In Restaurants üblicherweise 10%, sofern nicht schon automatisch ein Serviceaufschlag eingerechnet ist. Reiseleiter erhalten ca. 5 USD pro Stadt, Fahrer ca. 1–2 USD. Zimmermädchen und Kofferträger freuen sich über eine kleine Aufmerksamkeit. Das gleiche gilt für Taxifahrer.

Laos: In Restaurants üblicherweise 10%, sofern nicht schon automatisch ein Serviceaufschlag eingerechnet ist. Reiseleiter erhalten ca. 5 USD pro Stadt, Fahrer ca. 1–2 USD. Zimmermädchen und Kofferträger freuen sich über eine kleine Aufmerksamkeit. Das gleiche gilt für Taxifahrer.

Malaysia: In Hotels und Restaurants sind meist 10% Bedienungszuschlag und 6% Steuern im Rechnungsbetrag enthalten. Zusätzliche Trinkgelder sind nicht nötig. Bei Taxifahrten rundet man den Betrag üblicherweise auf.

Nepal: Kellner und Hotelpersonal freuen sich immer über ein kleines Trinkgeld. Bei Taxifahrten rundet man den Betrag auf die nächsten 5 NPR auf. Fremdenführer, Trekking-Guides und Träger sind auf Trinkgelder angewiesen. **Singapur:** Trinkgeld ist weder in Restaurants noch im Taxi üblich – am Flughafen sogar verboten. In Restaurants und Hotels ist ein Bedienungszuschlag von 10% bereits im Rechnungsbetrag enthalten.

Südkorea: Reiseleiter und Fahrer freuen sich über ein Trinkgeld von je ca. 6 EUR pro Person und Tag. In allen Hotels sind bereits 10%, in Restaurants meist 3–10% für die Bedienung im Rechnungsbetrag enthalten.

Taiwan: Großzügige Trinkgelder werden nicht erwartet, jedoch freuen sich Kellner, Hotelpersonal oder Taxifahrer, wenn Rechnungsbeträge aufgerundet werden.

Thailand: In den meisten Restaurants werden 7% Steuern und 10% Bedienungszuschlag erhoben. Weiteres Trinkgeld kann man nach eigenem Ermessen geben. Angemessen sind 5%, maximal 10%. Zimmermädchen gibt man pro Woche ca. 300–400 Baht. Taxifahrer erhalten üblicherweise kein Trinkgeld. Die Inseln Koh Samui und Koh Phangan sind auch beliebt für den Wochenend-Tourismus des asiatischen Marktes und daher kann es v.a. an den Wochenenden immer mal wieder Partys/Events in ausgewählten Hotels geben.

Vietnam: In Restaurants üblicherweise 10%, sofern nicht schon automatisch ein Serviceaufschlag eingerechnet ist. Reiseleiter erhalten ca. 5 USD pro Stadt, Fahrer ca. 1–2 USD. Zimmermädchen und Kofferträger freuen sich über eine kleine Aufmerksamkeit, das gleiche gilt für Taxifahrer.

VISUM*

China: Für deutsche Staatsbürger ist für die VR China ein Visum erforderlich, dass vor Reisebeginn beantragt werden muss. Für 72-stündige Transitaufenthalte in u.a. Guangzhou sowie 144-stündige Transitaufenthalte in Shanghai und Beijing benötigt man kein Visum. Voraussetzung dafür ist eine Einreise über die internationalen Flughäfen und ein Weiterflug in ein Drittland innerhalb von 72/144 Std. mit festgeschriebenem Datum und Sitzplatz.

Indien: Für deutsche Staatsbürger ist ein Visum erforderlich, dass vor Reisebeginn beantragt werden muss.

Indonesien: Deutsche Staatsbürger erhalten für einen Aufenthalt bis zu 30 Tagen an ausgewählten Flug- und Seehäfen ein Visum bei Einreise (z.Zt. IDR 500.000, ca. EUR 32), wenn ein Rück- oder Weiterflugticket in ein anderes Land vorhanden ist.

Japan: Deutsche Staatsbürger benötigen kein Visum bei einem Aufenthalt von bis zu 90 Tagen.

Kambodscha: Deutsche Staatsbürger benötigen ein Visum. Die Visabesorgung erfolgt vor Ort bei Einreise am Flughafen oder vorab über das Konsulat/CIBT Visum Centrale. Ebenfalls möglich ist die Beantragung eines Online-Visums (eVisa). Wir empfehlen die Besorgung vor Einreise. Das Visum gilt für 4 Wochen.

Laos: Deutsche Staatsbürger benötigen ein Visum. Dies ist gebührenpflichtig bei der Einreise am Flughafen erhältlich. Das Visum ist für max. 30 Tage gültig.

Malaysia: Deutsche Staatsbürger benötigen kein Visum bei einem Aufenthalt von bis zu 3 Monaten.

Nepal: Deutsche Staatsbürger benötigen ein Visum. Die Visabesorgung erfolgt vorab über das Konsulat.

Singapur: Deutsche Staatsbürger benötigen kein Visum bei einem Aufenthalt von bis zu 90 Tagen.

Südkorea: Deutsche Staatsbürger benötigen kein Visum bei einem Aufenthalt bis zu 90 Tagen.

Taiwan: Deutsche Staatsbürger benötigen kein Visum bei einem Aufenthalt bis zu 90 Tagen.

Thailand: Für deutsche Staatsbürger ist kein Visum bei einem Aufenthalt bis zu 30 Tagen erforderlich.

Vietnam: Deutsche Staatsangehörige benötigen einen bei Einreise noch mind. 6 Monate gültigen Reisepass. Deutsche Staatsangehörige sind von der Visumpflicht befreit, wenn die Aufenthaltszeit in Vietnam nicht mehr als 45 Tage ab Einreise beträgt. Für längere Aufenthalte ist ein Visum erforderlich, das vor der Einreise als e-Visum beantragt werden kann.

***Wichtiger Hinweis:** Alle o.g. Visa-Informationen beziehen sich auf deutsche Staatsbürger und können sich jederzeit ändern (auch aufgrund von Maßnahmen zur Eindämmung von COVID-19). Bitte informieren Sie sich bei der jeweiligen Botschaft bzw. dem jeweiligen Konsulat. Weitere Informationen erhalten Sie unter www.auswaertiges-amt.de sowie unter www.aussenministerium.at (DERTOUR über-

nimmt keine Haftung für die Inhalte dieser Homepages). Staatsbürger anderer Nationen und Staatenlose informieren sich bitte vor Reiseantritt bei den zuständigen Behörden bzw. Ländervertretungen über die geltenden Visabestimmungen. Bitte nutzen Sie für vergünstigte Konditionen den untenstehenden Link.

Für die Beantragung eines Visums empfehlen wir den Visa-Dienst der CIBT Visum Centrale:

CIBT Visum Centrale
In Düsseldorf, Frankfurt, Hamburg, München, Ingolstadt, Berlin
Servicenummer: 030/230959175
E-Mail: info@visum-centrale.de
Internet: www.visumcentrale.de/dert0551
Öffnungszeiten: Mo–Fr 8–17 Uhr
Telefonisch erreichbar: Mo–Fr 8–19 Uhr
Notdienst (Mo–Fr 7–8 Uhr, 19–21 Uhr, samstags 7–21 Uhr, feiertags 8–13 Uhr):
0175-5866295

Stand bei Drucklegung, Änderungen vorbehalten.

Die nachfolgenden Bestimmungen werden, soweit wirksam vereinbart, Inhalt des zwischen Ihnen und uns zu Stande kommenden **Pauschalreisevertrages** (im Folgenden „**Reisevertrag**“ genannt). Sie ergänzen die gesetzlichen Vorschriften der §§ 651a – y BGB (Bürgerliches Gesetzbuch) und der Artikel 250 und 252 des EGBGB (Einführungsgesetz zum BGB) und füllen diese aus.

Sofern Sie nur eine **einzelne Reiseleistung** (z. B. Hotelübernachtung, Ferienwohnung) buchen, die nicht Bestandteil einer Pauschalreise ist oder wird, finden die nachfolgenden Reisebedingungen **mit Ausnahme der Ziffern 4.2, 5.2, 7, 9, 11 und 16.1** entsprechende Anwendung. Besonderheiten, die ausschließlich solche einzelne Reiseleistungen betreffen, werden nachstehend ausdrücklich geregelt bzw. kenntlich gemacht. **Vorstehende Regelungen finden keine Anwendung auf einzelne Flug- bzw. Beförderungsleistungen.**

Abweichungen in der jeweiligen Reiseausschreibung sowie individuelle Vereinbarungen haben Vorrang vor diesen Reisebedingungen.

1. Abschluss des Reisevertrages / Verpflichtung für Mitsreisende

1.1 Für alle Buchungswege (z. B. im Reisebüro, direkt beim Veranstalter, telefonisch, online etc.) gilt:

a) Grundlage dieses Angebots sind unsere Reiseausschreibung und unsere ergänzenden Informationen für die jeweilige Reise, soweit Ihnen diese bei der Buchung vorliegen. Reisevermittler und Leistungsträger (z. B. Hotels, Beförderungsunternehmen) sind nicht bevollmächtigt, Vereinbarungen zu treffen, Auskünfte zu geben oder Zusicherungen zu machen, die den vereinbarten Inhalt des Reisevertrages abändern, über die vertraglich zugesagten Leistungen hinausgehen oder im Widerspruch zur Reiseausschreibung stehen. Orts- und Hotelprospekte, die nicht von uns herausgegeben werden, sind für unsere Leistungspflicht nicht verbindlich, soweit sie nicht durch Vereinbarung mit Ihnen zum Inhalt des Reisevertrages gemacht wurden.

b) Sie haben für alle Vertragsverpflichtungen von Reisenden, für die Sie die Buchung vornehmen, wie für Ihre eigenen einzustehen, soweit Sie diese Verpflichtung durch ausdrückliche und gesonderte Erklärung übernehmen haben.

c) Weicht der Inhalt unserer Reisebestätigung vom Inhalt der Buchung ab, so liegt ein neues Angebot vor, an das wir für die Dauer von zehn Tagen gebunden sind. Der Vertrag kommt auf der Grundlage dieses neuen Angebots zu Stande, soweit wir bezüglich des neuen Angebots auf die Änderung hingewiesen und unsere vorvertraglichen Informationspflichten erfüllt haben und Sie uns innerhalb der Bindungsfrist die Annahme durch ausdrückliche Erklärung oder Anzahlung erklären.

d) Die unsererseits erteilten vorvertraglichen Informationen über wesentliche Eigenschaften der Reiseleistungen, den Reisepreis und alle zusätzlichen Kosten, die Zahlungsmodalitäten, die Mindestteilnehmerzahl und die Stornopauschalen (gem. Artikel 250 § 3 Nummer 1, 3 bis 5 und 7 EGBGB) werden nur dann nicht Bestandteil des Reisevertrages, sofern dies zwischen den Parteien ausdrücklich vereinbart ist.

1.2 Für die Buchung, die mündlich, telefonisch, schriftlich, per E-Mail, SMS oder per Telefax erfolgt, gilt:

a) Mit der Buchung (Reiseanmeldung) betreten Sie uns den Abschluss des Reisevertrages verbindlich an.

b) Der Vertrag kommt mit dem Zugang unserer Reisebestätigung zustande. Bei oder unverzüglich nach Vertragsschluss übermitteln wir Ihnen eine den gesetzlichen Vorgaben entsprechende Reisebestätigung auf einem dauerhaften Datenträger (welcher es Ihnen ermöglicht, die Erklärung unverändert so aufzubewahren oder zu speichern, dass sie Ihnen in einem angemessenen Zeitraum zugänglich ist, z. B. auf Papier oder per E-Mail), sofern Sie nicht Anspruch auf eine Reisebestätigung in Papierform nach Art. 250 § 6 Abs. 1 Satz 2 EGBGB haben, weil der Vertragsschluss in gleichzeitiger körperlicher Anwesenheit beider Parteien oder außerhalb von Geschäftsräumen erfolgte.

1.3 Bei Buchungen im elektronischen Geschäftsverkehr (z. B. Internet, App, Telemedien) gilt für den Vertragsabschluss:

a) Der Ablauf der elektronischen Buchung wird Ihnen in der entsprechenden Anwendung erläutert.

b) Zur Korrektur Ihrer Eingaben, zur Löschung oder zum Zurücksetzen des gesamten Buchungssystems steht Ihnen eine entsprechende Korrekturmöglichkeit zur Verfügung, deren Nutzung erläutert wird.

c) Die zur Durchführung der elektronischen Buchung angebotenen Vertragssprachen sind angegeben.

d) Soweit wir den Vertragstext speichern, werden Sie darüber und über die Möglichkeit zum späteren Abrufen des Vertragstextes unterrichtet.

e) Mit Betätigung des Buttons (der Schaltfläche) „zahlungspflichtig buchen“ oder mit vergleichbarer Formulierung bieten Sie uns den Abschluss des Reisevertrages verbindlich an.

f) Wir bestätigen Ihnen den Eingang Ihrer Reiseanmeldung unverzüglich auf elektronischem Weg (Eingangsbestätigung).

g) Die Übermittlung der Reiseanmeldung durch Betätigung des Buttons begründet für Sie keinen Anspruch auf das Zustandekommen eines Vertrages.

h) Der Vertrag kommt zu Stande, sobald Ihnen unsere Reisebestätigung auf einem dauerhaften Datenträger zugegangen ist. Erfolgt die Reisebestätigung sofort nach Betätigung des Buttons „zahlungspflichtig buchen“ durch entsprechende unmittelbare Darstellung der Reisebestätigung am Bildschirm, so kommt der Reisevertrag mit Darstellung dieser Reisebestätigung zu Stande. In diesem Fall bedarf es auch keiner Zwischenmitteilung über den Eingang der Buchung, gemäß Buchstaben f) oben, soweit Ihnen die Möglichkeit zur Speicherung auf einem dauerhaften Datenträger und zum Ausdruck der Reisebestätigung angeboten wird. Die Verbindlichkeit des Reisevertrages ist jedoch nicht davon abhängig, dass Sie diese Möglichkeiten zur Speicherung oder zum Ausdruck tatsächlich nutzen.

1.4 Wir weisen darauf hin, dass nach den gesetzlichen Vorschriften der §§ 312 ff. BGB für die angebotenen Reiseleistungen, die im Fernabsatz abgeschlossen wurden (Insbes. Briefe, Telefonanrufe, Telekopien, E-Mails, SMS sowie Telemedien und Onlinedienste), kein Widerrufsrecht besteht, sondern lediglich die gesetzlichen Rücktritts- und Kündigungsrechte, insbesondere das Rücktrittsrecht gemäß § 651h BGB. Ein Widerrufsrecht besteht jedoch, wenn der Vertrag über Reiseleistungen nach § 651a BGB außerhalb von Geschäftsräumen geschlossen worden ist, es sei denn, die mündlichen Verhandlungen, auf denen der Vertragsschluss beruht, sind auf vorhergehende Bestellung des Verbrauchers geführt worden; im letztgenannten Fall besteht kein Widerrufsrecht.

2. Bezahlung / Reiseunterlagen

2.1 Zahlungen auf den Reisepreis vor Beendigung der Reise dürfen wir und Reisevermittler nur fordern oder annehmen, wenn ein wirksamer Kundengeldabsicherungsvertrag besteht und Ihnen der Sicherungsschein mit Namen und Kontaktdaten des Kundengeldabsicherers in klarer, verständlicher und hervorhebender Weise übergeben wurde. Nach Vertragsschluss wird gegen Aushändigung des Sicherungsscheines eine Anzahlung in Höhe von 20% des Reisepreises zur Zahlung fällig. Die Restzahlung wird 28 Tage vor Reisebeginn fällig, sofern der Sicherungsschein übergeben ist und unser Rücktrittsrecht aus dem in Ziffer 7 genannten Grund nicht mehr ausgeübt werden kann. Bei Verträgen über einzelne Reiseleistungen sind eine Kundengeldabsicherung und die Ausgabe eines Sicherungsscheines nicht erforderlich. Aus den Reiseausschreibungen können sich für bestimmte Reiseleistungen (z. B. für einige Flugsondertarife) frühere Fälligkeiten ergeben.

2.2 Bei Bezahlung per Kreditkarte erfolgt die Belastung Ihres Kontos automatisch zu den jeweiligen Terminen.

2.3 Leisten Sie die Anzahlung und/oder die Restzahlung nicht entsprechend den vereinbarten Zahlungsfälligkeiten, obwohl wir zur ordnungsgemäßen Erbringung der vertraglichen Leistungen bereit und in der Lage sind, unsere gesetzlichen Informationspflichten erfüllt haben und zu Ihren Gunsten kein gesetzliches oder vertragliches Zurückbehaltungsrecht besteht, so sind wir berechtigt, nach Mahnung mit Fristsetzung vom Reisevertrag zurückzutreten und Sie mit Rücktrittskosten gemäß Ziffer 4.2 Satz 2 bis 4.6 zu belasten.

2.4 Die Reiseunterlagen werden grundsätzlich etwa 21 Tage vor Reisebeginn, bei kurzfristigen Buchungen erforderlichenfalls innerhalb von 24 Stunden erstellt. Der Versand der Reiseunterlagen erfolgt in der Regel per E-Mail oder in gedruckter Form an Ihren Reisevermittler, über den Sie die Reiseleistungen gebucht haben, oder nach entsprechender Vereinbarung an Sie direkt.

Bei kurzfristigen Flugbuchungen kann im Einzelfall eine Hinterlegung der Reiseunterlagen am gebuchten Abflughafen vereinbart werden. Diese werden nach Zahlung am Flughafen ausgehändigt. Für den dadurch entstehenden zusätzlichen Aufwand wird ein Bearbeitungsentsgelt in Höhe von EUR 15 je Vorgang erhoben.

3. Leistungsänderungen vor Reisebeginn

3.1 Abweichungen wesentlicher Eigenschaften von Reiseleistungen von dem vereinbarten Inhalt des Reisevertrages, die nach Vertrags-

abschluss notwendig werden und unsererseits nicht wider Treu und Glauben herbeigeführt wurden, sind uns vor Reisebeginn gestattet, soweit die Abweichungen unerheblich sind und den Gesamtzuschnitt der Reise nicht beeinträchtigen.

3.2 Wir sind verpflichtet, Sie über Leistungsänderungen unverzüglich nach Kenntnis von dem Änderungsgrund auf einem dauerhaften Datenträger (z. B. auch durch E-Mail, SMS oder Sprachnachricht) klar, verständlich und in hervorhebender Weise zu informieren.

3.3 Im Fall einer erheblichen Änderung einer wesentlichen Eigenschaft einer Reiseleistung oder der Abweichung von Ihren besonderen Vorgaben, die Inhalt des Reisevertrages geworden sind, sind Sie berechtigt, innerhalb einer von uns gleichzeitig mit Mitteilung der Änderung gesetzten angemessenen Frist

- entweder die Änderung anzunehmen
- oder unentgeltlich vom Reisevertrag zurückzutreten
- oder die Teilnahme an einer Ersatzreise zu verlangen, wenn wir eine solche Reise angeboten haben.

Sie haben die Wahl, auf unsere Mitteilung zu reagieren oder nicht. Wenn Sie auf unsere Mitteilung reagieren möchten, können Sie entweder der Vertragsänderung zustimmen, die Teilnahme an einer angebotenen Ersatzreise verlangen oder unentgeltlich vom Vertrag zurücktreten. Erfolgt uns gegenüber keine oder keine fristgerechte Reaktion, gilt die mitgeteilte Änderung als angenommen. Hierauf weisen wir Sie in der Erklärung gemäß Ziffer 3.2 hin.

3.4 Eventuelle Gewährleistungsansprüche bleiben unberührt, soweit die geänderten Leistungen mit Mängeln behaftet sind. Hatten wir für die Durchführung der geänderten Reise bzw. Ersatzreise bei gleichwertiger Beschaffenheit geringere Kosten, ist Ihnen der Differenzbetrag entsprechend § 651m Abs. 2 BGB zu erstatten.

4. Rücktritt des Kunden vor Reisebeginn / Rücktrittskosten

4.1 Sie können jederzeit vor Reisebeginn vom Reisevertrag zurücktreten. Der Rücktritt ist uns gegenüber zu erklären. Falls die Reise über einen Reisevermittler gebucht wurde, kann der Rücktritt auch diesem gegenüber erklärt werden. Wir empfehlen Ihnen, den Rücktritt auf einem dauerhaften Datenträger zu erklären.

4.2 Treten Sie vor Reisebeginn von der Pauschalreise zurück oder treten Sie die Pauschalreise nicht an, so verlieren wir den Anspruch auf den Reisepreis. Stattdessen können wir eine angemessene Entschädigung verlangen, soweit der Rücktritt nicht von uns zu vertreten ist oder soweit nicht am Bestimmungsort oder in dessen unmittelbarer Nähe außergewöhnliche Umstände auftreten, die die Durchführung der Reise oder die Beförderung von Personen an den Bestimmungsort erheblich beeinträchtigen; Umstände sind unvermeidbar und außergewöhnlich, wenn sie nicht unserer Kontrolle unterliegen, und sich ihre Folgen auch dann nicht hätten vermeiden lassen, wenn alle zumutbaren Vorkehrungen getroffen worden wären.

4.3 Treten Sie vor Reisebeginn von der einzelnen Reiseleistung zurück oder treten Sie die einzelne Reiseleistung nicht an, so verlieren wir den Anspruch auf den Reisepreis. Stattdessen können wir eine angemessene Entschädigung verlangen, soweit der Rücktritt nicht von uns zu vertreten ist.

4.4 Die Höhe der Entschädigung haben wir unter Berücksichtigung des Zeitraums zwischen der Rücktrittserklärung und dem Reisebeginn sowie unter Berücksichtigung der erwarteten Ersparnis von Aufwendungen und des erwarteten Erwerbs durch anderweitige Verwendungen der Reiseleistungen pauschal. Auf Ihr Verlangen sind wir verpflichtet, die Höhe der Entschädigung zu begründen. **Die Entschädigungspauschalen entnehmen Sie bitte nachstehender Ziffer 19 dieser Reisebedingungen.**

4.5 Es bleibt Ihnen in jedem Fall der Nachweis gestattet, die uns zustehende angemessene Entschädigung sei wesentlich niedriger als die geforderte Entschädigungspauschale.

4.6 Wir behalten uns vor, anstelle der vorstehenden Entschädigungspauschalen eine höhere, individuell berechnete Entschädigung zu fordern, soweit wir nachweisen, dass uns wesentlich höhere Aufwendungen als die jeweils anwendbare Entschädigungspauschale entstanden sind. In diesem Fall sind wir verpflichtet, die geforderte Entschädigung unter Berücksichtigung der ersparten Aufwendungen sowie abzüglich dessen, was wir durch anderweitige Verwendungen der Reiseleistungen erwerben, konkret zu beziffern und auf Ihr Verlangen zu begründen.

4.7 Sind wir infolge eines Rücktritts zur Rückerstattung des Reisepreises verpflichtet, leisten wir unverzüglich, auf jeden Fall aber innerhalb von 14 Tagen nach Zugang der Rücktrittserklärung.

5. Umbuchungen / Ersatzteilnehmer

5.1 Nach Vertragsabschluss haben Sie keinen Anspruch auf Änderungen insbesondere hinsichtlich des Reiseterrains, des Reiseziels, des Ortes des Reiseantritts, der Unterkunft oder der Beförderungsart (Umbuchung). Soll auf Ihren Wunsch dennoch eine Umbuchung – sofern möglich – vorgenommen werden, so entstehen uns in der Regel die gleichen Kosten wie bei einem Rücktritt Ihrerseits. Wir müssen Ihnen daher die Kosten in gleicher Höhe berechnen, wie sie sich im Umbuchungzeitpunkt für einen Rücktritt ergeben hätten. Sofern es sich insoweit nicht um eine Umbuchung handelt, die nur geringfügigen Bearbeitungsaufwand verursacht, berechnen wir zudem ein aufwandabhängiges Bearbeitungsentsgelt, über dessen Höhe wir Sie vor der konkreten Umbuchung informieren. Es bleibt Ihnen insoweit der Nachweis gestattet, die uns zustehende Entschädigung sei wesentlich niedriger als das geforderte Bearbeitungsentsgelt.

Vorstehende Regelungen gelten nicht, wenn die Umbuchung erforderlich ist, weil wir Ihnen keine, unzureichende oder falsche vorvertragliche Information gemäß Art. 250 § 3 EGBGB erteilt hatten; in diesem Fall ist die Umbuchung kostenlos möglich.

5.2 Ihr gesetzliches Recht, gemäß § 651e BGB von uns durch Mitteilung auf einem dauerhaften Datenträger zu verlangen, dass statt Ihnen ein Dritter in die Rechte und Pflichten aus dem Reisevertrag eintritt, bleibt durch die vorstehenden Bedingungen unberührt. Eine solche Erklärung ist in jedem Fall rechtzeitig, wenn sie uns 7 Tage vor Reisebeginn zugeht.

6. Nicht in Anspruch genommene Leistung

Nehmen Sie einzelne Reiseleistungen, zu deren vertragsgemäßer Erbringung wir bereit und in der Lage waren, nicht in Anspruch aus Gründen, die Ihnen zuzurechnen sind, haben Sie keinen Anspruch auf anteilige Erstattung des Reisepreises. Dies gilt nicht, soweit solche Gründe Sie nach den gesetzlichen Bestimmungen zum kostenfreien Rücktritt oder zur Kündigung des Reisevertrages berechtigt hätten. Wir werden uns um Erstattung der ersparten Aufwendungen durch die Leistungsträger bemühen. Diese Verpflichtung entfällt, wenn es sich um völlig unerhebliche Aufwendungen handelt.

7. Rücktritt wegen Nichterreichens der Mindestteilnehmerzahl

7.1 Wir können bis 28 Tage vor Reiseantritt bei Nichterreichens einer ausgeschriebenen oder behördlich festgelegten Mindestteilnehmerzahl vom Reisevertrag zurücktreten, wenn auf die Mindestteilnehmerzahl in der Reiseausschreibung hingewiesen und diese Zahl sowie vorbezeichneter Zeitpunkt, bis zu welchem Ihnen vor dem vertraglich vereinbarten Reisebeginn die Rücktrittserklärung zugegangen sein muss, in der Reisebestätigung angegeben wurden. In jedem Fall sind wir verpflichtet, Sie unverzüglich nach Eintritt der Voraussetzung für die Nichtdurchführung der Reise hiervon in Kenntnis zu setzen und Ihnen die Rücktrittserklärung schnellstmöglich zuzuleiten. Sollte bereits zu einem früheren Zeitpunkt ersichtlich sein, dass die Mindestteilnehmerzahl nicht erreicht werden kann, werden wir Sie davon unterrichten.

7.2 Wird die Reise aus diesem Grund nicht durchgeführt, erstatten wir unverzüglich, auf jeden Fall aber innerhalb von 14 Tagen nach dem Zugang der Rücktrittserklärung, Ihre Zahlungen auf den Reisepreis zurück.

8. Kündigung aus verhaltensbedingten Gründen

Wir können vom Reisevertrag zurücktreten oder nach Antritt der Reise den Reisevertrag ohne Einhaltung einer Frist kündigen, wenn Sie die Durchführung der Reise ungeachtet unserer Abmahnung nachhaltig stören oder sich in einem solchen Maß vertragswidrig verhalten, dass die sofortige Aufhebung des Vertrages gerechtfertigt ist. Dies gilt nicht, soweit das vertragswidrige Verhalten ursächlich auf einer Verletzung unserer eigenen Informationspflichten beruht. Kündigen wir, so behalten wir den Anspruch auf den Reisepreis; wir müssen uns jedoch den Wert der ersparten Aufwendungen sowie diejenigen Vorteile anrechnen lassen, die wir aus einer anderweitigen Verwendung der nicht in Anspruch genommenen Leistungen erlangen, einschließlich der uns von den Leistungsträgern ggf. erstatteten Beträge.

9. Rücktritt vom Reisevertrag aufgrund unvermeidbarer, außergewöhnlicher Umstände

Insoweit wird – auszusweise – auf die gesetzliche Regelung im BGB verwiesen, die wie folgt lautet:

„§ 651h Rücktritt vor Reisebeginn
(1) Vor Reisebeginn kann der Reisende jederzeit vom Vertrag zurücktreten. Tritt der Reisende vom Vertrag zurück, verliert der Reiseveranstalter den Anspruch auf den vereinbarten Reisepreis. Der Reiseveranstalter kann jedoch eine angemessene Entschädigung verlangen.

[...]

(3) Abweichend von Absatz 1 Satz 3 kann der Reiseveranstalter keine Entschädigung verlangen, wenn am Bestimmungsort oder in dessen unmittelbarer Nähe unvermeidbare, außergewöhnliche Umstände auftreten, die die Durchführung der Pauschalreise oder die Beförderung von Personen an den Bestimmungsort erheblich beeinträchtigen.

Umstände sind unvermeidbar und außergewöhnlich im Sinne dieses Untertitels, wenn sie nicht der Kontrolle der Partei unterliegen, die sich hierauf beruft, und sich ihre Folgen auch dann nicht hätten vermeiden lassen, wenn alle zumutbaren Vorkehrungen getroffen worden wären.

(4) Der Reiseveranstalter kann vor Reisebeginn in den folgenden Fällen vom Vertrag zurücktreten:

1.[...]

2. der Reiseveranstalter ist aufgrund unvermeidbarer, außergewöhnlicher Umstände an der Erfüllung des Vertrags gehindert; in diesem Fall hat er den Rücktritt unverzüglich nach Kenntnis von dem Rücktrittsgrund zu erklären. Tritt der Reiseveranstalter vom Vertrag zurück, verliert er den Anspruch auf den vereinbarten Reisepreis.

(5) Wenn der Reiseveranstalter infolge eines Rücktritts zur Rückerstattung des Reisepreises verpflichtet ist, hat er unverzüglich, auf jeden Fall aber innerhalb von 14 Tagen nach dem Rücktritt zu leisten.“

10. Mitwirkungspflichten des Reisenden

10.1 Reiseunterlagen

Bitte informieren Sie uns oder den Reisevermittler, über den Sie die Reiseleistungen gebucht haben, rechtzeitig, sollten Sie die erforderlichen Reiseunterlagen nicht innerhalb geforderter Fristen erhalten haben.

10.2 Mängelanzeige / Abhilfeverlangen

Wird die Reise nicht frei von Reismängeln erbracht, so können Sie Abhilfe verlangen. Dazu bedarf es – unbeschadet unserer vorrangigen Leistungspflicht – Ihrer Mitwirkung. Deshalb sind Sie verpflichtet, alles Ihnen Zumutbare zu tun, um zu einer Behebung der Störung beizutragen und eventuell entstehenden Schaden möglichst gering zu halten oder ganz zu vermeiden.

Soweit wir infolge einer schuldhaften Unterlassung der Mängelanzeige nicht Abhilfe schaffen konnten, stehen Ihnen weder Minderungsansprüche nach § 651m BGB noch Schadensersatzansprüche nach § 651n BGB zu. Sie sind verpflichtet, Ihre Mängelanzeige unverzüglich unserem örtlichen Vertreter zur Kenntnis zu geben. Ist ein örtlicher Vertreter nicht vorhanden und vertraglich nicht geschuldet, sind uns etwaige Reismängel unter den unten angegebenen Kontaktdaten oder der mitgeteilten Kontaktstelle zur Kenntnis zu bringen; über die Erreichbarkeit unseres örtlichen Vertreters bzw. unserer örtlichen Kontaktstelle wird in der Reisebestätigung und/oder den Reiseunterlagen unterrichtet.

Geben Sie bitte in jedem Fall die in den Reiseunterlagen genannte Vorgangs-/Reisennummer, das Reiseziel und die Reisedaten an.

Sie können jedoch die Mängelanzeige auch Ihrem Reisevermittler, über den Sie die Reiseleistungen gebucht haben, zur Kenntnis bringen. Unser örtlicher Vertreter ist beauftragt, für Abhilfe zu sorgen, sofern dies möglich ist. Er ist jedoch nicht befugt, Ansprüche anzuerkennen.

10.3 Fristsetzung vor Kündigung

Wollen Sie den Reisevertrag wegen eines Reismangels der in § 651i Abs. 2 BGB bezeichneten Art, sofern er erheblich ist, nach § 651l BGB kündigen, haben Sie uns zuvor eine angemessene Frist zur Abhilfeleistung zu setzen. Dies gilt nur dann nicht, wenn wir die Abhilfe verweigern oder wenn eine sofortige Abhilfe notwendig ist.

10.4 Gepäckbeschädigung und Gepäckverspätung bei Flugreisen; besondere Regeln und Fristen zum Abhilfeverlangen

(a) Wir weisen darauf hin, dass Gepäckverlust, -beschädigung und -verspätung im Zusammenhang mit Flugreisen nach den luftverkehrsrechtlichen Bestimmungen von Ihnen unverzüglich vor Ort mittels Schadensanzeige („P.I.R.“) der zuständigen Fluggesellschaft anzuzeigen sind. Fluggesellschaften und Reiseveranstalter können die Erstattungen aufgrund internationaler Übereinkünfte ablehnen, wenn die Schadensanzeige nicht ausgefüllt worden ist. Die Schadensanzeige ist bei Gepäckbeschädigung binnen 7 Tagen, bei Verspätung innerhalb 21 Tagen, nach Aushändigung zu erstatten.

(b) Zusätzlich ist der Verlust, die Beschädigung oder die Fehlleitung von Reisegepäck uns, unserem örtlichen Vertreter bzw. unserer Kontaktstelle oder dem Reisevermittler unverzüglich anzuzeigen.

11. Beschränkung der Haftung

11.1 Unsere vertragliche Haftung für Schäden, die nicht Körperschäden sind und nicht schuldhaft herbeigeführt wurden, ist auf den dreifachen Reisepreis beschränkt.

11.2 Unsere deliktische Haftung für Schäden,

die nicht Körperschäden oder solche der sexuellen Selbstbestimmung sind und nicht schuldhaft herbeigeführt wurden, ist auf den dreifachen Reisepreis beschränkt.

11.3 Möglicherweise über die in Ziffern 11.1 und 11.2 hinausgehende Ansprüche nach internationalen Übereinkünften oder auf solchen beruhenden gesetzlichen Vorschriften bleiben von den Beschränkungen unberührt.

11.4 Wir haften nicht für Leistungsstörungen, Personen- und Sachschäden im Zusammenhang mit Reiseleistungen, die als Fremdleistungen lediglich vermittelt werden (z. B. vermittelte Ausflüge, Sportveranstaltungen, Theaterbesuche, Ausstellungen), wenn diese Leistungen in der Reiseausschreibung und der Reisebestätigung ausdrücklich und unter Angabe der Identität und Anschrift des vermittelten Vertragspartners als Fremdleistungen so eindeutig gekennzeichnet wurden, dass diese für Sie erkennbar nicht Bestandteil unserer Reiseleistungen sind und getrennt ausgewährt wurden. Die §§ 651b, 651c, 651w und 651y BGB bleiben hierdurch unberührt. Wir haften jedoch, wenn und soweit für Ihren Schaden eine Verletzung von Hinweis-, Aufklärungs- oder Organisationspflichten durch uns ursächlich war.

12. Geltendmachung von Ansprüchen:

Adressat, Information über Verbraucherstreitbeilegung

12.1 Ansprüche nach den §§ 651i Abs. 3 Nr. 2 – 7 BGB haben Sie uns gegenüber geltend zu machen. Die Geltendmachung kann auch über den Reisevermittler erfolgen, wenn die Reiseleistungen über diesen Reisevermittler gebucht waren. Eine Geltendmachung auf einem dauerhaften Datenträger wird empfohlen.

12.2 Wir weisen darauf hin, dass wir nicht an einer freiwilligen Verbraucherstreitbeilegung teilnehmen. Wir weisen für alle Reiseverträge, die im elektronischen Rechtsverkehr geschlossen wurden, auf die europäische Online-Streitbeilegungs-Plattform <http://ec.europa.eu/consumers/odr.htm>.

13. Verjährung bei einzelnen Reiseleistungen

Etwaige Schadensersatzansprüche uns gegenüber verjähren im Falle der Buchung einzelner Reiseleistungen nach der gesetzlichen Regelverjährungsfrist gemäß §§ 195, 199 BGB. Im Übrigen verjähren Ansprüche uns gegenüber in einem Jahr ab dem gesetzlichen Verjährungsbeginn.

14. Hinweis über die Unfallhaftung von Beförderern von Reisenden auf See

Die Haftung des Beförderers bei Beförderungen von Reisenden auf See unterliegt im Falle des Todes oder der Körperverletzung von Reisenden, dem Verlust oder der Beschädigung von Gepäck, dem Verlust oder der Beschädigung von Wertsachen sowie bei Reisenden mit Mobilitätseinschränkung bei Verlust oder Beschädigung von Mobilitätshilfen oder anderer Spezialausrüstung der Verordnung (EG) Nr. 392/2009 des Europäischen Parlaments und des Rates vom 23.04.2009 über die Unfallhaftung von Beförderern von Reisenden auf See. Nähere Informationen über die geltenden Bestimmungen und Rechte des Reisenden aufgrund dieser Verordnung erhalten Sie per Mailabruf unter kreuzfahrten.info@dertouristik.com / Betreff: Unfallhaftung.

15. Informationspflichten über die Identität des ausführenden Luftfahrtunternehmens

Aufgrund der EU-Verordnung zur Unterrichtung von Fluggästen über die Identität des ausführenden Luftfahrtunternehmens sind wir verpflichtet, Sie bei der Buchung über die Identität der ausführenden Fluggesellschaft sowie sämtlicher im Rahmen der gebuchten Reise zu erbringenden Flugbeförderungsleistungen zu informieren. Steht bei der Buchung die ausführende Fluggesellschaft noch nicht fest, so sind wir verpflichtet, Ihnen die Fluggesellschaft bzw. die Fluggesellschaften zu nennen, die wahrscheinlich den Flug durchführen wird bzw. werden. Sobald uns bekannt ist, welche Fluggesellschaft den Flug durchführen wird, werden wir Sie hiervon in Kenntnis setzen. Wechselt die zunächst genannte ausführende Fluggesellschaft, so werden wir Sie unverzüglich über den Wechsel informieren. Die Liste der Fluggesellschaften mit EU-Betriebsverbot (Gemeinschaftliche Liste, früher „Black List“) ist auf folgender Internetseite abrufbar: https://transport.ec.europa.eu/transport-themes/air-safety-list_de

16. Pass-, Visa- und Gesundheitsvorschriften

16.1 Wir unterrichten Sie / den Reisenden über allgemeine Pass- und Visaverordnungen sowie gesundheitspolizeiliche Formalitäten des Bestimmungslandes einschließlich der ungefähren Fristen für die Erlangung von gegebenenfalls notwendigen Visa vor Vertragsabschluss. 16.2 Für das Beschaffen und Mitführen der notwendigen Reisedokumente, eventuell erforder-

liche Impfungen sowie das Einhalten von Zoll- und Devisenvorschriften sind ausschließlich Sie verantwortlich. Nachteile, die aus dem Nichtbefolgen dieser Vorschriften erwachsen, z.B. die Zahlung von Rücktrittskosten, gehen zu Ihren Lasten. Dies gilt nicht, soweit wir Sie schuldhaft nicht, unzureichend oder falsch informiert haben. 16.3 Wir haften nicht für die rechtzeitige Erteilung und den Zugang notwendiger Visa durch die jeweilige diplomatische Vertretung, auch wenn Sie uns mit der Besorgung beauftragt haben, es sei denn, wir haben eigene Pflichten schuldhaft verletzt.

17. Reiseschutz (Reiserücktrittsversicherung u.a.)

Bitte beachten Sie, dass die in diesem Katalog genannten Reisepreise keine Reiserücktrittsversicherung (Stornokosten-Versicherung und Reiseabbruch-Versicherung) enthalten. Wenn Sie vor Reiseantritt von Ihrer Reise zurücktreten, entstehen Stornokosten. Bei Reiseabbruch können zusätzliche Rückreise- und sonstige Mehrkosten entstehen. Deshalb empfiehlt sich der Abschluss des speziellen RundumSorglos-Schutzes der ERGO Reisesicherung AG, Thomas-Dehler-Straße 2, 81737 München. Er beinhaltet neben der Reiserücktrittsversicherung einen umfassenden Reiseschutz mit Notruf-Service rund um die Uhr.

18. Datenschutz

Wir verarbeiten die personenbezogenen Daten, die Sie uns zur Verfügung stellen, im Einklang mit dem anwendbaren Datenschutzrecht. Weitere Informationen zum Umgang mit Ihren personenbezogenen Daten können Sie unseren Datenschutzhinweisen entnehmen. Wenn Sie bei der Buchung Ihrer Reise Ihre E-Mail-Adresse angeben, verwenden wir diese, um Sie über vergleichbare Reiseangebote unseres Unternehmens zu informieren. Sollten Sie die Zusendung von Informationen nicht wünschen, können Sie dieser Nutzung jederzeit widersprechen, ohne dass hierfür andere als die Übermittlungskosten nach den Basistarifen entstehen. Hierauf werden wir Sie auch bei jeder Verwendung Ihrer E-Mail-Adresse zu diesem Zweck noch einmal hinweisen. Alternativ können Sie dem Erhalt von E-Mails bereits bei der Buchung widersprechen.

19. Entschädigungspauschalen (vgl. Ziffern 4.2 bis 4.4)

Die jeweilige Höhe der Entschädigungspauschale ist von der gewählten Reiseleistung und dem Zeitpunkt des Zugangs Ihrer Rücktritts-erklärung bei uns abhängig. Haben Sie mehrere Reiseleistungen mit Einzelpreisen zusammengestellt (z.B. Flug und Rundreise), so ist die Entschädigung anhand der nachstehend dargestellten Pauschalen jeweils einzeln zu ermitteln und anschließend zu addieren. Bitte beachten Sie etwaige vorrangig anzuwendende Abweichungen in den Ausschreibungen der einzelnen Reiseleistungen.

Die Entschädigungspauschalen der einzelnen Reiseleistungen sind wie folgt gestaffelt: 19.1 Flüge, die nur in Verbindung mit einem Landprogramm buchbar sind

a) soweit nachfolgend nicht abweichend geregelt: bis zum 42. Tag vor Reiseantritt 20%; ab dem 41. Tag vor Reiseantritt 35%; ab dem 29. Tag vor Reiseantritt 45%; ab dem 21. Tag vor Reiseantritt 55%; ab dem 14. Tag vor Reiseantritt 75%; ab dem 6. Tag vor Reiseantritt 85% des Reisepreises.

b) Flüge mit British Airways, Iberia zu Zielen in Europa, sowie Flüge mit Icelandair, Luxair, Scandinavian Airlines, Fiji Airways und ITA nach Festbuchung 95%.

c) Flüge (gekennzeichnet durch den Hinweis „Stornogebühren nach Festbuchung 95%“) ab Deutschland mit Lufthansa, Air Canada, Austrian Airlines, Brussels Airlines, Eurowings/Eurowings Discover, Swiss/Edelweiss und United zu Zielen in Europa, Tunesien und Marokko in K und L Klasse, zu Zielen in den USA, Kanada, Mexiko, Panama und Costa Rica in K, L, T, S, N (bei United = R Klasse, bei Air Canada = A Klasse) und P Klasse, zu allen anderen Zielen K, L, T, H, Q, V, N und P Klasse, sowie alle Flüge ab Österreich und der Schweiz, nach Festbuchung 95%.

Flüge mit Royal Jordanian, sowie Flüge mit Singapore Airlines in K, V und D Klasse und Flüge mit British Airways zu Zielen in Nord- und Südamerika sowie in O, Q, T und I Klasse weltweit nach Festbuchung 95%.

d) Sonderflugtarife (gekennzeichnet durch den Hinweis „Sonderflugtarif“) z.B. mit Air Europa, American Airlines, Air France, British Airways, Delta, Iberia, KLM, Qatar Airways, Emirates, Etihad Airways, Thai Airways, Singapore Airlines, SATA, TAP nach Festbuchung 95%.

19.2 Flüge zu tagesaktuellen Preisen, die nur in Verbindung mit einem Landprogramm buchbar sind

a) Flüge (gekennzeichnet durch den Hinweis „tagesaktueller Flugpreis“) mit Eurowings/Eurowings Discover, Tuifly, Lufthansa, Austrian

Airlines, Alaska Airlines, British Airways, Brussels Airlines, Caribbean Airlines, InterCaribbean Airways, Hawaiian Airlines, Swiss/Edelweiss, Air Europa, Malaysian Airlines, Qatar Airways, Emirates, Etihad Airways, Thai Airways, Singapore Airlines, SATA, TAP und Windward Island Airways nach Festbuchung 95%.

b) Flüge mit Condor zu Sonderflugtarifen (gekennzeichnet durch den Hinweis „tagesaktueller Sonderflugtarif“) nach Festbuchung 95%.

19.3 Hotels, Rundreisen, Kurzreisen, Transfers und Ausflüge, Aktivprogramme, Sonderprogramme, Sonderleistungen, Fly-In-Safaris, Autotouren, Busreisen, Eintrittskarten, Kreuzfahrten, Nilkreuzfahrten, Sprachschulen, Fahren einschließlich Fährpauschalangeboten, Drifters, Pakete, TouristCards bis zum 42. Tag vor Reisebeginn 20%; ab dem 41. Tag 35%; ab dem 29. Tag 45%; ab dem 21. Tag 55%; ab dem 14. Tag 75%; ab dem 6. Tag 85% des Reisepreises.

19.4 Ferienwohnungen, Apartments, Hütten, Wohnmobilen, Camper, Hausboote, Ferienhäuser, Boote bis zum 45. Tag vor Reisebeginn 20% pro Wohneinheit; bis zum 35. Tag vor Reisebeginn 50% pro Wohneinheit; ab dem 34. Tag vor Reisebeginn 85% pro Wohneinheit.

19.5 Hotel-Buchungen mit Flexitarif

bis 1 Tag vor Reisebeginn kostenfrei;

ab dem Anreisetag 85% des Reisepreises.

19.6 Hotel-Buchungen mit Spartarif

nach Festbuchung 85% des Reisepreises.

19.7 Mietwagen

Der eingeschlossene Rücktrittsschutz deckt die Stornokosten bis 24 Stunden vor Anmietung ab. Stornierungen am Anmiettag oder später können nicht berücksichtigt werden. Eine Rückerstattung des Mietpreises ist in diesem Fall nicht möglich. Vor Ort getroffene Absprachen haben keine Gültigkeit. Eingeschlossene Mietwagen in Selbstfahrer-Reisen sind davon ausgenommen.

19.8 Schiffsreisen

bis 42 Tage vor Reiseantritt 20%; vom 41. bis 30. Tag vor Reiseantritt 25%; vom 29. bis 22. Tag vor Reiseantritt 30%; vom 21. bis 15. Tag vor Reiseantritt 50%; vom 14. bis 2. Tag vor Reiseantritt 80%; ab dem 1. Tag vor Einschiffungsdatum 90% des Reisepreises.

19.9 Hotels in Goa und Kerala;

Hotels in Singapur; Hotels in Malaysia

bis 90 Tage vor Reiseantritt 25%;

vom 89. bis 42. Tag vor Reiseantritt 45%;

vom 41. bis 11. Tag vor Reiseantritt 80%;

ab 10. Tag vor Reiseantritt 90% des Reisepreises.

19.10 Dschunkekreuzfahrt Südhailand;

Katamaran Kreuzfahrten in Thailand;

Lotus Cruise – Mekong hautnah

bis 61. Tag vor Reiseantritt 25%;

vom 60. bis 46. Tag vor Reiseantritt 50%;

ab 45. Tag vor Reiseantritt 95% des Reisepreises.

19.11 Star Clipper

bis 60 Tage vor Reiseantritt 20%;

vom 59. bis 30. Tag vor Reiseantritt 25%;

vom 29. bis 15. Tag vor Reiseantritt 50%;

ab 14. Tag vor Reiseantritt 90% des Reisepreises.

19.12 Innerchinesische, innerindische, innerthailändische, innerindonesische Flüge,

Flugangebot in Indochina sowie in Kombination mit Thailand

nach Festbuchung 100% des Reisepreises.

(Stand: Mai 2023)

Veranstalter

DERTOUR

DERTOUR · Eine Marke der
DER Touristik Deutschland GmbH

Humboldtstraße 140-144

51149 Köln

Telefon +49 69 9588-00

Sitz: Köln

Amtsgericht: Köln HRB 53152

USt-IdNr.: DE811177889

Geschäftsführer:

Dr. Ingo Burmester (Sprecher),

Mark Tantz, Stephanie Wulf





Urlaub? Aber sicher!

Egal, wie und wohin Sie auf Reisen gehen – mit dem zuverlässigen Reiseschutz der ERGO Reiseversicherung sind Sie auch in unsicheren Zeiten sicher unterwegs.

Starke Leistungen für Sie

Krank vor der Reise? Geld zurück mit der Stornokosten-Versicherung!

Wir erstatten die Stornokosten, wenn Sie Ihre Reise wegen Krankheit, Arbeitsplatzwechsel oder anderer Gründe absagen müssen.

Die Oma schwer krank zuhause? Wir helfen bei Reiseabbruch!

Müssen Sie Ihre Reise abbrechen, erstatten wir zusätzliche Rückreisekosten, den anteiligen Reisepreis für nicht genutzte Leistungen sowie Mehrkosten des verlängerten Aufenthalts.

Krankheit oder Unfall im Ausland? Wir sind mit dem Krankenschutz an Ihrer Seite!

Wir organisieren und bezahlen den medizinisch sinnvollen Krankenrücktransport – ein solcher aus dem Ausland kann teuer werden! Außerdem übernehmen wir Such-, Rettungs- und Bergungskosten sowie Kosten für ambulante und stationäre Behandlungen.

Gepäck weg? Die Gepäck-Versicherung springt ein!

Kommt Ihr Gepäck abhanden oder wird zerstört, übernehmen wir den Zeitwert. Wird es beschädigt, erhalten Sie die Reparaturkosten.

Ergänzungs-Schutz Covid-19 optional zubuchbar.

Reiserücktritts-
Versicherung
ab 6 Euro

RundumSorglos-Schutz
ab 10 Euro

Die detaillierten Versicherungsbedingungen und Prämien sowie gültige Codierungen weiterer Reservierungssysteme finden Sie hier:
www.dertouristik.online/reiseversicherung



INDIEN

 Rundreisen Indien **11**
INDOCHINA
KAMBODSCHA, LAOS, VIETNAM

 Rundreisen **26**
VIETNAM

 Rundreisen **35**

 Ausflüge **44**

 Cam Ranh **65**

 Da Nang **69**

 Hanoi **46**

 Ha Long **NEU** **49**

 Ho Chi Minh Stadt **47**

 Hoi An **68**

 Ho Tram **56**

 Mui Ne **58**

 Nha Trang **63**

 Phan Tiet **58**

 Phu Quoc **50**

 Sa Pa **NEU** **49**

 Yen Tu **NEU** **49**
KAMBODSCHA & LAOS

 Rundreisen **74**

 Koh Rong **83**

 Phnom Penh **NEU** **82**

 Siem Reap **80**
THAILAND

 Rundreisen **86**
BANGKOK

 Ausflüge **103**

 Bangkok **105**
CHIANG MAI

 Ausflüge **113**

 Chiang Mai **114**

 Hang Dhong **115**
HUA HIN, CHA AM

 Cha Am **117**

 Hua Hin **119**
KOH SAMET, PATTYA, JOMTIEN, NA JOMTIEN

 Koh Samet **124**

 Na Jomtien **125**

 Pattaya **127**

 Rayong **125**
KOH CHANG

 Klong Prao Beach **132**

 Kai Bae Beach **133**

 Koh Kood **135**

 White Sand Beach **134**
KOH SAMUI, KOH PHANGAN, KOH TAO

 Bophut Beach **120**

 Chaweng Beach **144**

 Chaweng Noi Beach **136**

 Choeng Mon Beach **143**

 Koh Lanta **209**

 Koh Phangan **153**

 Koh Tao **156**

 Lamai Beach **149**

 Maenam Beach **137**

 Thongsong Bay **144**
PHUKET, KOH PHI PHI, KOH YAO

 Ausflüge **158**

 Bang Tao Beach **164**

 Kamala Beach **168**

 Karon Beach **173**

 Kata Beach **175**

 Kata Noi Beach **176**

 Koh Maphrao **180**

 Koh Naka Yai **182**

 Koh Phi Phi **183**

 Koh Racha **NEU** **179**

 Koh Yao **NEU** **181**

 Layan Beach **162**

 Mai Khao Beach **160**

 Nai Harn Beach **176**

 Natai Beach **NEU** **185**

 Nai Yang **NEU** **161**

 Naithon Beach **NEU** **162**

 Pansea Beach **166**

 Panwa Beach **178**

 Patong **169**

 Rawai Beach **179**
KHAO LAK

 Ausflüge **187**

 Bang Niang Beach **193**

 Bangsak Beach **198**

 Khao Lak Beach **188**

 Khuk Khak Beach **196**

 Lah Own Beach **193**

 Lam Kaen **NEU** **188**

 Nang Thong Beach **190**

 Pak Weep Beach **201**

 Pakarang Beach **199**

 Sunset Beach **189**
KRABI, KOH LANTA

 Koh Lanta **209**

 Krabi **204**
MALAYSIA

 Ausflüge **219**

 Rundreisen **214**

 Kuala Lumpur **219**

 Langkawi **221**

 Pangkor **224**

 Penang **223**
SINGAPUR, BINTAN

 Ausflüge **226**

 Singapur **227**

 Bintan **233**
INDONESIEN

 Rundreisen **236**
BALI, LOMBOK, GILIS

 Rundreisen **242**

 Ausflüge **249**

 Banyuwedang **NEU** **273**

 Bedugul **NEU** **274**

 Benoa **262**

 Candi Dasa **272**

 Jimbaran **263**

 Kecinan Beach **NEU** **281**

 Klui Beach **NEU** **279**

 Kuta **255**

 Legian **252**

 Lovina **274**

 Nusa Dua **256**

 Payangan **NEU** **275**

 Pemuteran **273**

 Sire Beach **NEU** **279**

 Sanur **265**

 Seminyak **250**

 Senggigi Beach **279**

 Ubud **275**
CHINA

 Rundreisen **284**
BEIJING, SHANGHAI

 Ausflüge **301**

 Peking **302**

 Shanghai **303**
JAPAN, SÜDKOREA, TAIWAN

 Rundreisen **306**

 Kyoto **NEU** **318**

 Taipei **NEU** **325**

 Tokio **318**
ALLGEMEINE INFORMATIONEN

 Transfertabellen **326**

 Datenschutzinformationen **333**

 Wissenswertes von A-Z **334**

 Reisebedingungen **336**

 Reiseversicherung **338**

HIER GEHT DIE SONNE FÜR ALL IHRE SINNE AUF

Erleben Sie die schönsten Seiten Asiens auf einer außergewöhnlichen Reise mit NCL®

Tauchen Sie bei Ihrem Traumurlaub in Asien ein in betörende Klänge, verführerische Düfte und einen überwältigenden Mix der Kulturen. Ob Sie die Kokonoe Yuma Hängebrücke bei Beppu bestaunen oder in Osakas Szeneviertel am Dōtonbori Kanal das traditionelle Rindfleischgericht Sukiyaki kosten – mit NCL sind Ihnen unvergessliche Erlebnisse gewiss. Viele Routen beinhalten eine Übernachtung in spannenden Destinationen und enthalten nur wenige Seetage, so dass Sie besonders viel Zeit für Ihre Entdeckungen an Land haben. Also kommen Sie an Bord und erkunden Sie Asien mit NCL!



FREE AT SEA

URLAUBSUPGRADE AB € 199*P.P.*

PREMIUM GETRÄNKE · SPEZIALITÄTENRESTAURANTS
LANDAUSFLUGSRABATTE · INTERNET · 3. UND 4. GAST

450 ZIELE RUND UM DIE WELT | PREISGEKRÖNTE LIFESTYLE-FLOTTE | WORLD'S LEADING CRUISE LINE#

11 TAGE ASIEN: SINGAPUR, THAILAND UND VIETNAM

AB KUALA LUMPUR (PORT KLANG)
BIS BANGKOK (LAEM CHABANG)

NORWEGIAN JEWEL® | 11. DEZ. 2023

11 TAGE ASIEN: OSAKA, KOCHI, NAGOYA UND HIMEJI

AB TAIPEH (KEELUNG) BIS TOKIO

NORWEGIAN JEWEL | 29. FEB. 2024

11 TAGE ASIEN: ŌSAKA, KOCHI, JEJU-SI UND NAGOYA

AB SEOUL (INCHEON) BIS TOKIO

NORWEGIAN SUN® | 15. NOV. 2024



Malakka, Malaysia

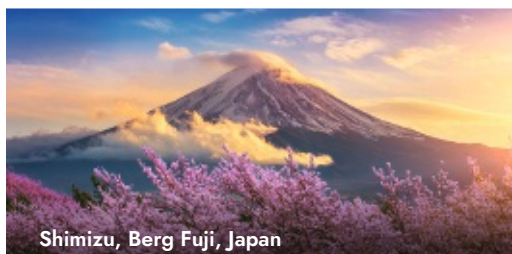

Shimizu, Berg Fuji, Japan



Kyoto, Japan



MEHR INFORMATIONEN, VIELE WEITERE ROUTEN UND
BUCHUNG IN IHREM **REISEBÜRO ÜBER DERTOUR**