

DER TOUR

MACHT URLAUB

URLAUB MIT DEM
SICHER-
SUPER-
SORGLOS
GEFÜHL

Deutschland

Niederlande | JAN 2024
DEZ 2024

Rail&Fly inklusive

TRUSTED
TRAVEL
TEAM

DER
Touristik

So macht man Urlaub.

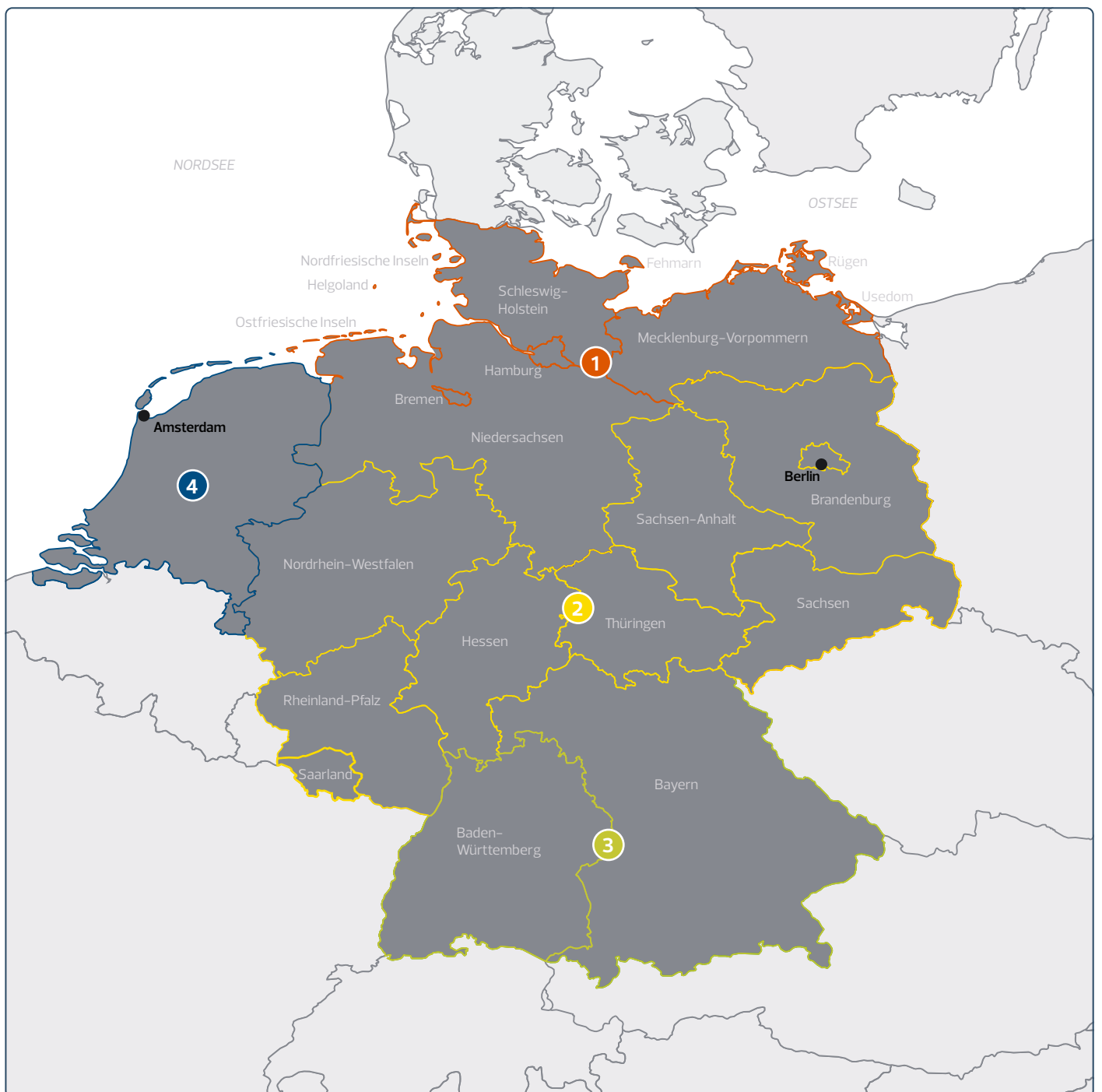

Ein richtiger Traumurlaub – das ist so leicht gesagt wie gemacht. Denn dank des Prinzips der beliebig kombinierbaren Reisebausteine, das DERTOUR zum führenden Reiseveranstalter für Individualreisen in Deutschland gemacht hat, haben Sie alle Freiheiten.

Stellen Sie Ihren Urlaub ganz nach Wunsch aus dem umfangreichen DERTOUR Programm aus Flügen, Hotels, Rundreisen, Fahrzeugen, Aktivitäten und vielem mehr zusammen. Oder wählen Sie einfach eine der spannenden vorgeplanten Reisekombinationen. So machen Sie jede Reise einzigartig. Mit den Urlaubsmachern.

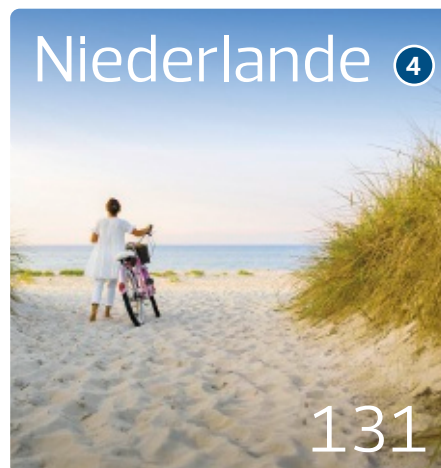

Rundreisen Deutschland	14
Mietwagen	87
Reiseversicherung	88
Campmobile	138
Wissenswertes von A – Z	142
Bahnreise	144
Inhaltsverzeichnis	145
Reisebedingungen	146

Damit ich die große Freiheit schon beim Buchen spüre.



IHR URLAUB – UNSERE VERANTWORTUNG

Buchen Sie Ihren Urlaub bei den Marken der DER Touristik und genießen Sie die Sicherheit der REWE Group.

Als einer der großen Reisekonzerne Europas und Teil der REWE Group sind wir uns unserer Verantwortung für Ihren Urlaub sehr bewusst. Wir sind Ihr „Trusted Travel Team“ und Sie können zu Recht auf uns vertrauen, wenn es um die schönsten Tage des Jahres geht – Ihren Urlaub. Aus diesem Selbstverständnis heraus, bieten wir Ihnen Urlaub mit dem „Sicher-Super-Sorglos-Gefühl“ und tragen dafür Sorge, dass Ihr Urlaub wie gebucht stattfindet. Und sollte dies aus Gründen Dritter einmal nicht möglich sein, haben Sie ein Maximum an Sicherheit und Flexibilität: dank eines vorbildlichen Informationsservice, dank eines international erfahrenen Sicherheitsmanagements und nicht zuletzt dank weitreichender Umbuchungs- und Stornierungsmöglichkeiten.



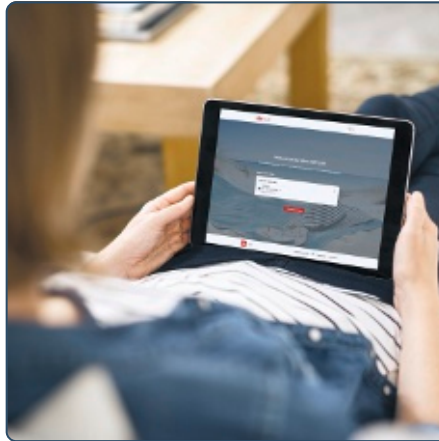

Mein DERTOUR

Behalten Sie den perfekten Überblick: Unter www.mein-dertour.de und in der „Mein DERTOUR“-App finden Sie alle Reisedetails und alles Wissenswerte zu Ihrer gebuchten DERTOUR-Reise.

Auch Infos rund um Ihren Urlaub erhalten Sie jederzeit über „Mein DERTOUR“. Sie können Kontakt zu Ihrem Reisebüro aufnehmen sowie aktuelle Meldungen, Ausflugstipps und vieles mehr kostenfrei einsehen.

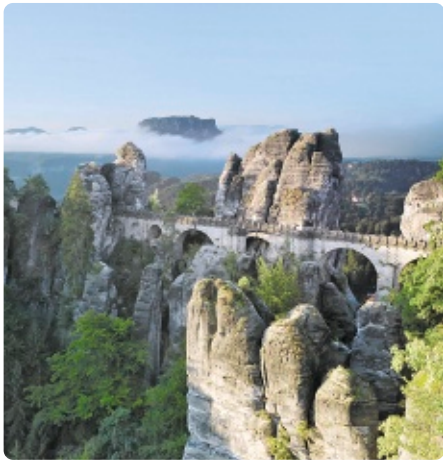

Kombinieren nach Wunsch

Haben Sie ganz konkrete Vorstellungen von Ihrem Urlaub? Dann stellen Sie sich Ihre Reise nach Ihren Wünschen zusammen!



Kombinieren Sie Anreise und Hotel und ergänzen Sie Ihren Reiseplan, zum Beispiel mit Rundreisen, Mietwagen, Ausflügen, Aktivitäten.



DERTOUR Sicherheit

Über 100 Jahre Erfahrung

Mit unserem großen Know-how im Reisegeschäft und in der Kundenbetreuung sorgen wir für Ihre Sicherheit. Vor der Reise. Auf der Reise. Überall auf der Welt.

Kundengelder sind komplett versichert

Bei DERTOUR sind Sie immer auf der sicheren Seite. Ihr gezahlter Reisepreis ist vollständig versichert, damit Sie sich ganz unbeschwert auf Ihren Urlaub freuen können.



Alles für die perfekte Anreise

DERTOUR Bahnreise

Attraktive Bahnangebote für die 1. und 2. Klasse finden Sie bei DERTOUR. Dabei reisen Sie in allen Fernverkehrszügen auf DB-Strecken CO₂-frei und bleiben stets spontan.

Pkw oder Flug?

DERTOUR hält attraktive Mietwagen-Angebote für Sie bereit. Sie fliegen lieber? DERTOUR bietet günstige Flüge renommierter Airlines, bei Auslandsflügen immer inkl. Rail&Fly-Ticket.



Mehr Service am Urlaubsort

Deutschsprechende Betreuung

An vielen Reisezielen sind deutschsprechende DERTOUR-Partner für Sie da.

SMS Assist

Der DERTOUR-Service informiert Sie auf Wunsch per SMS über unvorhergesehene Ereignisse.

Service-Telefon

Ob Tipps am Tag oder Hilfe bei einem Notfall in der Nacht: Sie erreichen jederzeit einen kompetenten Ansprechpartner.

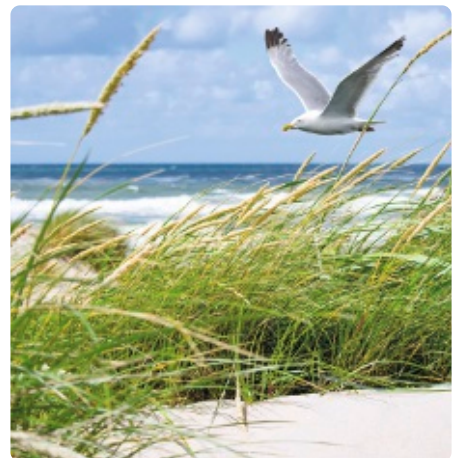

Urlaub, ganz nach meinen Wünschen.



Ihre Urlaubszeit ist kostbar. Wie Sie sie verbringen, können Sie bei DERTOUR selbst entscheiden. Wählen Sie einfach aus dem vielfältigen Angebot Ihr Wunschdomizil und eine beliebige Aufenthaltsdauer aus und kombinieren Sie Unternehmungen dazu, die Ihnen wichtig sind. So entsteht Stück für Stück Ihr perfekter Urlaub.

Die passende Unterkunft

DERTOUR bietet eine große Vielfalt an Unterkünften in allen Kategorien. Für jedes Budget und für jeden Anspruch.

- ◆◆◆◆◆ Luxus-Unterkünfte der Spitzenklasse
- ◆◆◆◆ First-Class-Hotels
- ◆◆◆ Gehobene Mittelklasse-Häuser
- ◆◆ Ansprechende Mittelklasse-Häuser
- ◆ Zweckmäßige Häuser
- ◆ Einfach ausgestattete Unterkünfte
- ◇ Über dem Durchschnitt ihrer Kategorie

Das besondere Erlebnis

Unterkünfte und Rundreisen mit einem ganz besonderen Charakter erkennen Sie auf einen Blick an diesen Auszeichnungen:

- PREMIUM** Einzigartige Reiseerlebnisse und Hotels von First Class bis luxuriös
- CHARME** Unvergleichliche Häuser in Sachen Flair, Lage oder Interieur
- WELLNESS** Besondere Spa-Adressen für den perfekten Wohlfühl-Urlaub
- ACTIVE** Viele Möglichkeiten für aktiven Urlaub – unterwegs und im Hotel
- AUTHENTIC** Dank landestypischer Unterkünfte und Verkehrsmittel
- CLASSICS** Beliebte Reisen zu den wichtigsten Highlights – ideal für Erstbesucher
- SLOW** Entschleunigung und Erlebnis dank Mehrfach-Übernachtungen

Mit wem und wie möchten Sie verreisen? Anhand folgender ergänzenden Kennzeichnungen finden Sie die perfekte Unterkunft oder Rundreise:

- Family** Ganz auf Familien mit Kindern ausgerichtete Urlaubsanlagen
- Honeymoon** Romantische Hotels, die besonders bei Paaren beliebt sind
- Adults only** Meist nur für Erwachsene buchbar gemäß Hotelausschreibung
- Kleine Gruppen** Persönliche Erlebnisse in einer Gruppe bis max. 14 Personen
- Wohlfühlgruppen** Erlebnisreiche Reisen mit angenehmer Gruppengröße bis max. 25 Personen
- Direkt am Golfplatz** Hotels mit eigener oder unmittelbar angrenzender Golfanlage

Infos, Preise und Reiseideen im Katalogportal

Auf dem Katalogportal der DER Touristik unter www.informierender.de sind ausführliche Hotelbeschreibungen, aktuelle Preise und weitere Bilder nur einen Klick entfernt.

Geben Sie einfach den Namen oder den Code ein, den Sie unter „Leistung“ in der Buchungstabelle auf der jeweiligen Katalogseite finden. Wünschen Sie weitere Hotels, Ferienwohnungen und Rundreisen? Das Programm

von DERTOUR können Sie ebenfalls auf dem Katalogportal abrufen. Weiterführende Details finden Sie auch unter www.informierender.de/zusatzinformationen.

Alle diese Informationen erhalten Sie natürlich auch in Ihrem Reisebüro. Die kompetenten Reisespezialisten vor Ort beraten Sie persönlich und planen für Sie gerne Ihren perfekten individuellen Urlaub.



Kostenfrei stornieren oder umbuchen

Flexibel bleiben, auch wenn sich die Umstände ändern: Die Flex-Optionen von DERTOUR machen das für viele Angebote möglich. Das Flexpaket erlaubt die kostenfreie Umbuchung oder Stornierung vieler Pauschalreisen, Hotels und weiterer Leistungen bis kurz vor Reiseantritt. Mit dem Flexstar sichern Sie Ihre jeweilige Hotel-Buchung sogar bis einen Tag vor Anreise ab.

Informationen zu den Flex-Optionen im Reisebüro und auf www.informierender.de unter „Services“.

Red Star Quality Award

Top-bewertete Hotels erkennen Sie am Red Star Quality Award. Er steht für herausragende Urlaubsqualität, denn die Zufriedenheit der Gäste entscheidet über die Vergabe.

Außerdem fließen Bewertungen und Weiterempfehlungen in Hotelbewertungsportalen in die Auswahl ein. Nur die 150 beliebtesten Hotels tragen den Red Star Quality Award.



Im Team mit DERTOUR

Chamäleon ist im DERTOUR Programm der Profi für besonders intensive, nachhaltige und authentische Reiseerlebnisse mit höchstens 12 Gästen.

ASI Reisen ist der Spezialist für Wanderreisen bei DERTOUR mit nachhaltigen Reiseerlebnissen abseits der viel benutzten Wanderwege.

Kontiki Reisen ist der Experte der DER Touristik für authentische und nachhaltige Reisen in den Norden Europas.

A-ROSA erweitert das Angebot an Flussreisen mit modernen Schiffen, die sich durch hohe Qualität und Nachhaltigkeit auszeichnen.

Wo meine Urlaubserlebnisse zu Hause sind.

Ob Familien, Paare oder Singles, ob Ruhesuchende oder Aktivurlauber, ob mit Flug oder Eigenanreise: Bei den 7 Hotelmarken der DER Touristik findet jeder für seinen Urlaubswunsch das passende Hotel.



Sentido

Die hochwertigen Sentido Hotels bieten Erholung für alle Sinne. Sie zeichnen sich durch moderne Architektur mit lokalen Design-Elementen sowie gesunde Küche und attraktive Spa- und Wellnessangebote aus. Damit sind sie für Paare und Singles als auch für Familien mit gehobenen Ansprüchen geeignet, die Wert auf Genuss, Entspannung und Service legen. Ein Highlight sind die Sentido Fitness Zimmer für sportliche und aktive Gäste, die neben dem besonderen Design auch eine Auswahl an Fitness-Equipment bieten.



Calimera

Calimera – das ist Familienurlaub mit allem, was dazugehört: gemeinsam lachen, spielen, entspannen und genießen. In den Calimera Hotels trifft man sich an großen Gemeinschaftstischen oder im „Beach Community Hub“, einem Chill-out-Bereich am Strand. Kinder sind im Calimero Kids Club bestens aufgehoben und Teenies kommen in der Teens Lounge auf ihre Kosten. Und auch die Calimera Zimmer mit ihrer familien-gerechten Ausstattung tragen dazu bei, dass jeder Tag besonders wird.



Aldiana Club Resorts

Beste Lage in herrlicher Natur am Meer oder in den Bergen, Sport, Wellness und Kinderbetreuung von früh bis spät, dazu eine ausgezeichnete Gourmet- und Buffetsküche: Ein Aldiana Cluburlaub garantiert Action, Erholung und Genuss auf hohem Niveau – mit einer Fülle an außergewöhnlichen Leistungen und Angeboten. Alles ist hier Premium, und das meiste ist dank all-inclusive bereits im Preis enthalten. Die lässige und ungezwungene Atmosphäre bietet beste Voraussetzungen für einen „Urlaub unter Freunden“.



Playitas

Sportbegeisterte finden im Playitas Resort auf der sonnenverwöhnten Kanaren-Insel Fuerteventura eine top-moderne Anlage mit erstklassigen Sporteinrichtungen. Als führendes Sport-Resort in Europa bietet das Playitas Resort seinen Gästen – ob Hobby-Sportler, Amateur- oder Profi-Sportler – eine Vielzahl an Möglichkeiten für den aktiven Urlaub und perfekte Bedingungen für individuelle Trainingsprogramme. Zahlreiche Kurse und Trainingscamps mit erfahrenen Coaches runden das Sportangebot ab.

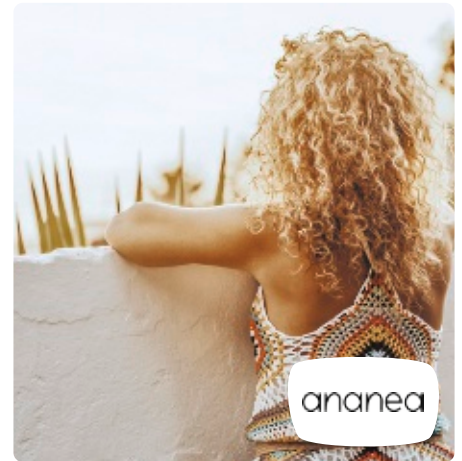

ananea

Mit ihrer lässigen Eleganz und ihrem mediterranen Minimalismus stehen die ananea Hotels für puren Lifestyle. Jedes Hotel wurde, inspiriert von der umgebenden Landschaft und der lokalen Kultur, mit viel Liebe zum Detail ausgestattet. Das zeigt sich vor allem in der außergewöhnlichen Architektur und in den stilischer verwendeten landestypischen Naturmaterialien. Zeit mit Gleichgesinnten, das Wohlbefinden von Körper und Geist und eine exquisite gesunde lokale Küche stehen im Mittelpunkt der ananea Hotels, in denen man sich einfach wie zu Hause fühlt.



COOEE

Die Hotels von COOEE bieten die perfekte Balance aus Zeit für Gemeinsamkeit und Zeit für sich selbst. Das Herzstück jedes Hotels ist dabei das stylische COOEE Bistro. Hier trifft man sich, um in lässiger und entspannter Atmosphäre kleine Snacks oder regionale Gerichte zu genießen. Chill-out-Bereiche mit gemütlichen Relax-Möbeln bieten Freiraum zum Lesen und Entspannen. Immer und überall vernetzt können Urlaubserlebnisse schnell mit Freunden und der Familie zu Hause geteilt werden.



aja

Ob direkt an der Ostsee, in den Bergen oder am Scharmützelsee: eingebettet in traumhafte Naturkulissen begeistern die aja Resorts mit Erlebnis-Vielfalt in bester Lage. Erholungssuchende genießen im Spa-Bereich mit Sauna und Badewelt sowie Familienbereich eine wohltuende Auszeit. Eine Massage oder Kosmetik-Anwendung im NIVEA Haus sorgt für die Extraportion Erholung. Dazu versprechen das vielseitige Frühstücks- und das Heimatküche-Buffer mit regionalen Rezepten am Abend kulinarische Highlights.



DER Welt verpflichtet. Weil Urlaub mehr ist als reisen.

Die Erde ist ein schützenswerter Ort. Als Teil eines der führenden Touristikunternehmen Europas sind wir uns der großen Verantwortung gegenüber Natur und Menschen bewusst. Wir setzen uns deshalb unter dem Leitmotiv „DER Welt verpflichtet“ aktiv für den Umweltschutz, nachhaltigeres Reisen sowie soziale und gesellschaftliche Projekte ein. Erfahren Sie mehr unter www.dertouristik.com/nachhaltigkeit



Nachhaltige Hotels

Die DER Touristik – und mit ihr auch DERTOUR – engagiert sich für nachhaltigen Tourismus. Schon bis 2025 werden alle eigenen Hotels zertifiziert sein. Außerdem folgen viele Hotelpartner diesem Engagement. Sie verpflichten sich bereits heute zur Einhaltung der vom Global Sustainable Tourism Council (GSTC) anerkannten Umwelt- und Sozialstandards und verfügen somit über ein international anerkanntes Nachhaltigkeitszertifikat.

Unabhängig zertifizierte Hotels erkennen Sie am grünen Blatt.



Klimafreundlicher reisen

Als Gründungsmitglied von KlimaLink e.V. engagieren wir uns für eine transparentere und klimafreundlichere Reisebranche. KlimaLink sorgt für einen einheitlichen Berechnungsstandard der CO₂-Emissionen von Reisen. So können Sie zukünftig den Klima-Fußabdruck von Reisen miteinander vergleichen und klima- und umweltbewusster reisen.



Kinder brauchen Schutz

Tourismus eröffnet uns die Schönheit der Welt. Es gibt jedoch auch Schattenseiten, unter denen die sexuelle Ausbeutung von Kindern eine der schlimmsten ist. Wir engagieren uns für den Schutz von Kindern, indem wir unsere Mitarbeitenden und Partner zu Themen wie den Rechten von Kindern und dem richtigen Verhalten in Verdachtsfällen sensibilisieren.

Helfen Sie mit und melden Sie Beobachtungen und Verdachtsfälle über das Portal www.nicht-wegsehen.net

Den Tieren zuliebe

Als Teil der Reisebranche sieht sich die DER Touristik in der Verantwortung, das Wohlergehen von Tieren zu schützen. Wir wollen sicherstellen, dass sie auch für zukünftige Generationen erhalten bleiben – in ihrem natürlichen Lebensraum, und auch dort, wo Tiere enger an den Menschen gebunden sind. Deshalb haben wir uns selbst strenge Kriterien auferlegt und fördern besonders Angebote, bei denen Sie die lokale Tierwelt auf verantwortungsvolle und sichere Weise erleben.

Über die DER Touristik Foundation e.V.

Die gemeinnützige DER Touristik Foundation setzt sich dafür ein, die Lebensumstände der Menschen und die ökologischen Lebensräume in touristischen Regionen zu fördern und zu schützen. Insbesondere Bildungsmaßnahmen sollen den Menschen vor Ort helfen, Armut und Ungleichheit zu verringern und sich für den Erhalt der Natur und Tierwelt einzusetzen. Auch Sie können das Engagement durch Ihre Spende unterstützen.



Informationen finden Sie auf www.dertouristik-foundation.com

Tipps für sanften Tourismus

Sanfter Tourismus geht nur gemeinsam. Jeder verantwortungsvolle Reisende kann schon mit kleinen Maßnahmen dazu beitragen und einen wertvollen Teilbeitrag leisten.

Reisenplanung: Bei der Wahl nachhaltiger Urlaubsziele, Hotels, Aktivitäten und der passenden Saison beraten die Experten im Reisebüro gerne.

An- und Abreise: Innerhalb Deutschlands lassen sich viele Ziele entspannt mit öffentlichen Verkehrsmitteln erreichen. Bei Flügen kann die persönliche Umweltbilanz zum Beispiel über eine Bahnreise zum Flughafen und Direktflüge verbessert werden.

Im Urlaub: Der bewusste Umgang mit Beleuchtung, Klimatisierung etc. hilft, kostbare Ressourcen zu schonen. Insbesondere in Zielgebieten, in denen keine Recyclingverfahren existieren, ist die Vermeidung von Einwegprodukten eine wertvolle Maßnahme, je nach Zielgebiet zum Beispiel durch die Verwendung nachfüllbarer Wasserflaschen oder durch die Verwendung umweltschonender Kosmetikartikel. Durch die Wahl lokaler, regionaler und saisonaler Küche tragen Sie auch im Urlaub zu mehr Nachhaltigkeit bei.

Tier- und Artenschutz: Wildtiere lassen sich in ihrer natürlichen Umgebung oftmals auch mit geringsten Eingriffen in ihren Lebensraum und ihr Verhalten erleben. Verzicht auf Aktivitäten, bei denen das Wohl von Tieren nicht sichergestellt ist, etwa Elefantenreiten, Schwimmen mit Meeressäugern oder Tiershows mit unnatürlichen Verhaltensweisen. Viele Souvenirs gehen zu Lasten bedrohter Tiere und Pflanzen. Bitte beachten Sie die Artenschutz- und Ausfuhrbestimmungen.

Deutschland

WO FINDE ICH?

Rundreisen	ab S. 14
Nordfriesische Inseln, Insel Helgoland	ab S. 21
Ostfriesische Inseln	ab S. 25
Nordseeküste & Hamburg	ab S. 28
Ostseeküste	ab S. 35
Insel Rügen	ab S. 55
Insel Usedom	ab S. 64
Mecklenb. Seenplatte & Brandenburg	ab S. 72
Lüneburger Heide	S. 77
Harz & Umgebung	ab S. 78
Sachsen & Erzgebirge	ab S. 84
Thüringen	ab S. 87
Sauerland, Eifel, Mosel,	
Hunsrück, Rheinland-Pfalz	ab S. 92
Franken, Bayer. Wald	ab S. 98
Oberbayern, Allgäu	ab S. 107
Bodensee, Schwarzwald	ab S. 125

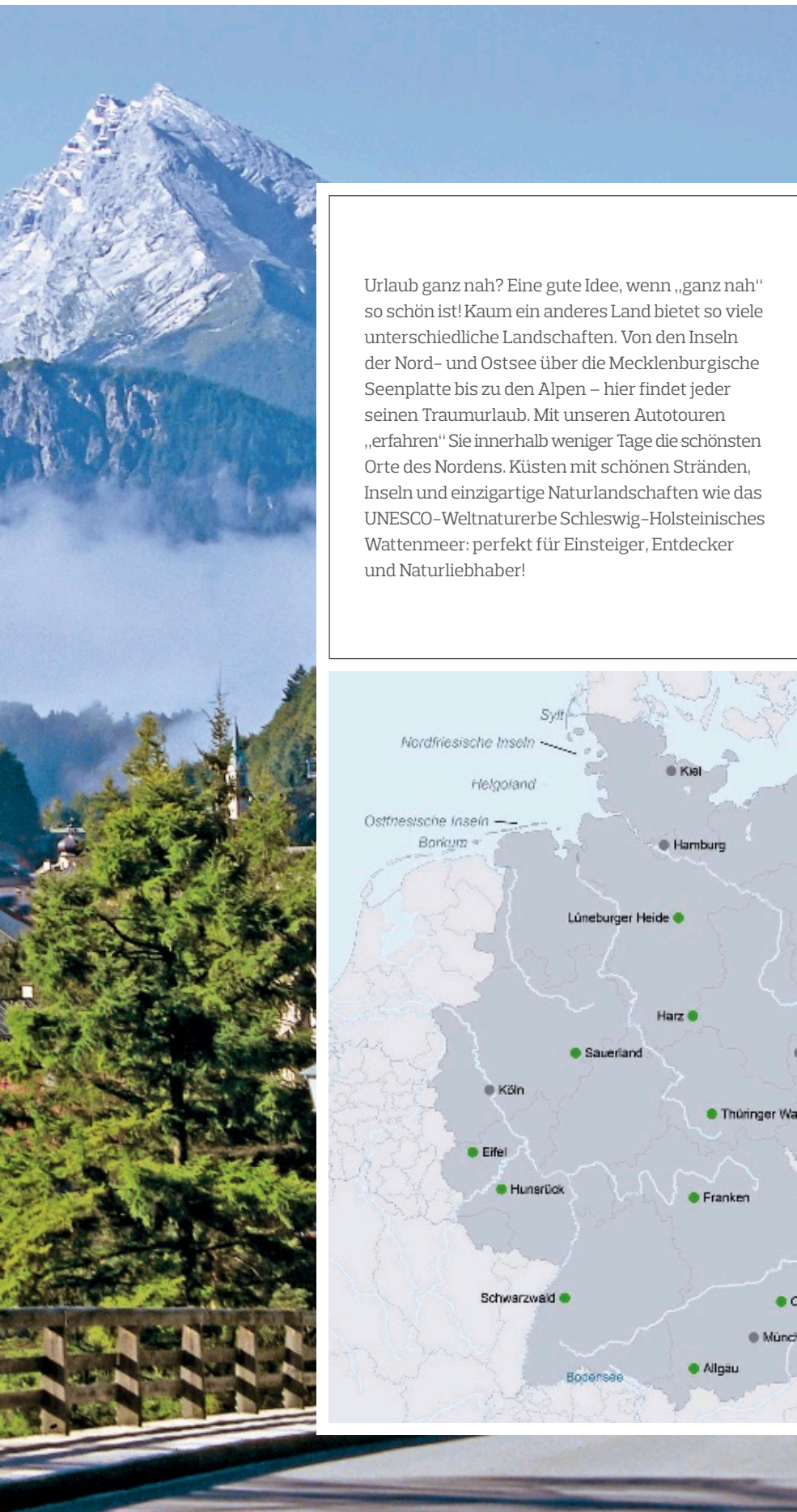

Urlaub ganz nah? Eine gute Idee, wenn „ganz nah“ so schön ist! Kaum ein anderes Land bietet so viele unterschiedliche Landschaften. Von den Inseln der Nord- und Ostsee über die Mecklenburgische Seenplatte bis zu den Alpen – hier findet jeder seinen Traumurlaub. Mit unseren Autotouren „erfahren“ Sie innerhalb weniger Tage die schönsten Orte des Nordens. Küsten mit schönen Stränden, Inseln und einzigartige Naturlandschaften wie das UNESCO-Weltnaturerbe Schleswig-Holsteinisches Wattenmeer: perfekt für Einsteiger, Entdecker und Naturliebhaber!

Hauptstadt	Berlin
Höchster Berg	Zugspitze (2.962 m)
Größter See	Bodensee (536 qm)
Küstenlänge	2.442 km
Größte Insel	Rügen (926 qm)
Längster Fluss	Rhein
Größter Hafen	Hamburg
Größter Naturpark	Schwarzwald (4200 qm)
Größter Nationalpark	Wattenmeer

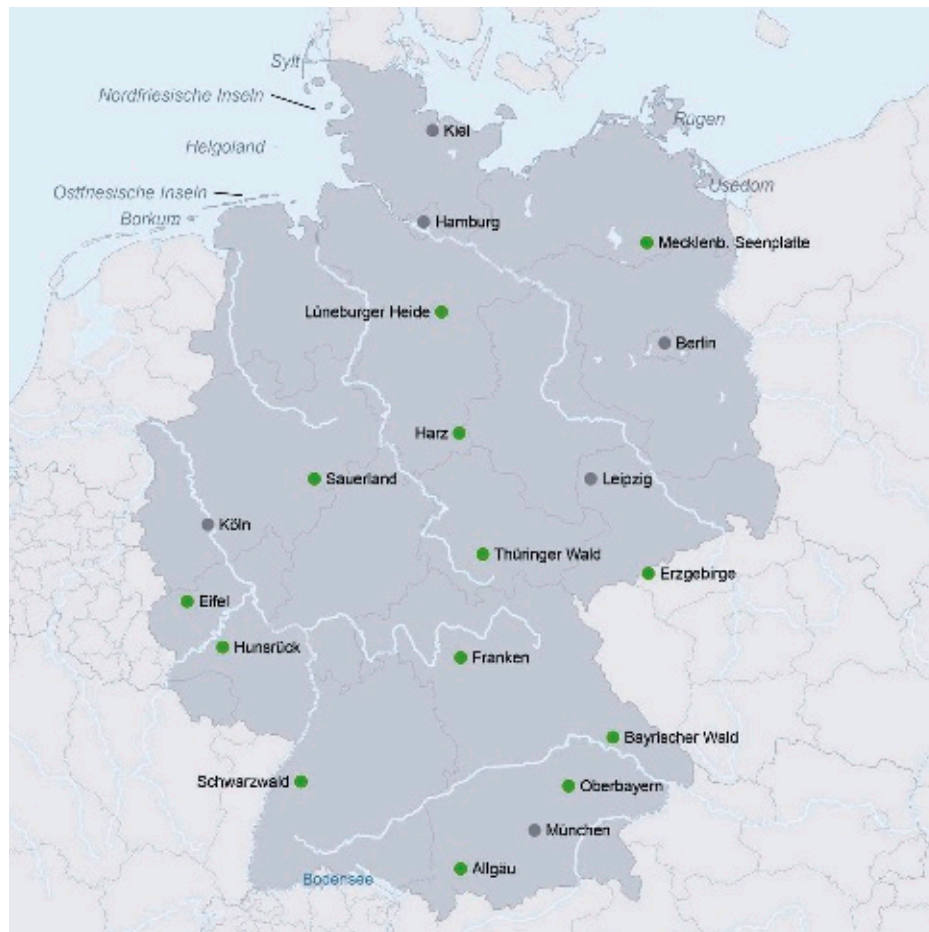



z.B. vom 28.3. bis 1.4.
5 Tage/4 Nächte ab/bis Husum
lt. Ausschreibung
pro Person bei 2 Erw. € 455

Nordseezauber Schleswig-Holstein

Erleben Sie innerhalb von 5 Tagen einen kurzen, aber eindrucksvollen Querschnitt der Nordfriesischen Küste und Inseln sowie einen Teil des UNESCO Weltnaturerbes Schleswig-Holsteinisches Wattenmeer.

CLASSICS

- + Ausflüge inklusive
- + Eintrittskarten inklusive
- + Täglich Frühstück inklusive

1. Tag: Husum

Individuelle Anreise nach Husum und zu Ihrem Hotel. Die „Graue Stadt am Meer“ – benannt und bekannt durch den Dichter Theodor Storm – ist keinesfalls grau sondern bunt und lebendig. Bummeln Sie durch die historische Altstadt mit Marktplatz, den Schlosspark und erleben das romantische Hafenumfeld. 4 Nächte im Nordsee-Hotel Hinrichsen.

2. Tag: Ausflug zur Hallig Hooge

Individuelle Fahrt nach Schüttelsiel und Fahrt mit dem Schiff „MS Seeadler“ nach Hallig Hooge, der „Königin der Halligen“. Genießen Sie die Nordsee bei einer Schifffahrt durch den Nationalpark Wattenmeer. Vor Ort Halligführung mit der Kutsche zur Halligkirche, Hans- und Backenswarf (inklusive). Lohnenswert ist auch ein Besuch des Sturmflutkinos, des Kapitäns-hauses „Königspesel“ oder der Schutzstation Wattenmeer. Am Nachmittag bringt Sie die Fähre wieder zurück zum Festland. (F)

3. Tag: Ausflug nach Tönning

Individuelle Fahrt nach Tönning. Wale, Watt und Weltnaturerbe – das Multimar Wattforum (inklusive) ist das Informationszentrum für den Nationalpark Wattenmeer in Schleswig-Holstein, der seit 2009 zum UNESCO-Weltnaturerbe gehört. Lernen Sie bei Ihrem Besuch den spannenden Lebensraum zwischen Salzwiesen, Wattboden und Nordsee kennen. Erfahren Sie mehr über die Faszination der Gezeiten und entdecken Sie die fantastische Tierwelt. Ein kleiner Spaziergang entlang des Historischen Hafens Tönning mit einer Kaffee- oder Fischbrötchen-Pause, der Besuch des ca. 11 km entfernt liegenden Eidersperrwerks mit Klappbrücke oder ein Bummel am Strand des beliebten Badeortes St. Peter-Ording runden den Tag ab. (F)

4. Tag: Ausflug nach Sylt

Kurzer Fußmarsch zum Bahnhof Husum. Mit dem Zug (inklusive) fahren Sie ab 11:30 Uhr quer durch Nordfriesland, über den Hindenburgdamm und erreichen Westerland auf Sylt in 70 Minuten. Hier erwartet Sie um 14 Uhr eine Inselrundfahrt (inklusive) über Wenningstedt, Kampen nach List, weiter über Keitum, Sylt-Ost, Rantum nach Hörnum. Anschließend Zeit zur freien Verfügung. Unser Tipp: Genießen Sie die herrliche Aussicht bei einer Leuchtturmführung in Hörnum. Nachmittags, ca. 17:15 Uhr mit dem modernsten und schnellsten Schiff, der MS „Adler-Express“ (inklusive) über Amrum (Kurzstopp ohne Ausstieg) vorbei an zahlreichen Halligen und Inseln zurück zum Hafen Strucklahnungshörn/Nordstrand. Ankunft ca. 19:40 Uhr. Von hier Bustransfer (inklusive) um ca. 19:45 Uhr nach Husum. Ankunft Bahnhof ca. 20:20 Uhr. (F)

5. Tag: Husum

Individuelle Abreise oder Verlängerungsnächte in Ihrem Hotel. Unsere Tipps: Markttreiben auf Deutschlands größtem Marktplatz in Heide, Büsum mit der neu gestalteten Familienlagune „Perlebucht“, endlos lange Strände bei St. Peter-Ording. (F)

Informationen zur Unterkunft

Nordsee-Hotel Hinrichsen: Zentral in Husum, fußläufig zu Innenstadt und Hafen. Persönlich geführtes Hotel mit behaglicher Atmosphäre, bestehend aus Haupt- und Gästehaus. Frühstücksraum, Wintergarten, Gartenterrasse, Bar, Parkplatz. Individuell eingerichtete Zimmer mit Dusche/WC, TV, WLAN.

EINGESCHLOSSENE LEISTUNGEN

- Standortreise lt. Reiseverlauf
- Schifffahrt (ca. 75–90 Minuten, zeitenabhängig) zur Hallig Hooge und zurück
- Schifffahrt auf der MS Adler-Express (ca. 155 Minuten) und Busrücktransfer (ca. 35 Min.)

- UNESCO-Weltnaturerbe Wattenmeer
- Hallig Hooge – die „Königin der Halligen“
- Ausflug nach Sylt mit Bahn und Schiff
- Besuch im Multimar Wattforum in Tönning
- Kein tägliches Kofferpacken da bequeme Standortreise

- 4 Nächte im genannten Hotel der Mittelklasse (DG1F)
- 4x Frühstück (F)
- Kutschfahrt auf Hooge
- Eintritt in das Multimar Wattforum Tönning
- Ausflug Sylt inkl. Bahnspaß-Ticket
- Inselrundfahrt Sylt

HINWEIS

- Auf den Inseln ist beim Betreten der Strandabschnitte ggf. Kurtaxe zu zahlen
- Diese Tour haben wir in Zusammenarbeit mit unserem Partner „Nord-Ostsee-Touristik“ vorbereitet
- Hotelparkplatz, Reservierung nicht möglich, zahlbar vor Ort

TERMINE

Täglich: 28.3.–27.10.

REISEVARIANTE

Auch buchbar mit Unterbringung in Komfort-Zimmern (DF1F, EF1F)

Pro Person in EUR		Anf R Leistung HE170005B	
5 Tage/4 Nächte ab/bis Husum			
Unterbr.		Bel	A
DG1F	Doppelzimmer Standard Auto Stern Tour	2	455
DF1F	Doppelzimmer Komfort Auto Stern Tour	2	488
EG1F	Einzelzimmer Standard Auto Stern Tour	1	629
EF1F	Einzelzimmer Komfort Auto Stern Tour	1	720

A: 28.3.–31.10.
Hinweise: Kurtaxe am Ort zuzahlen.



Nordsee-Hotel Arlau-Schleuse



z.B. vom 1.4. bis 5.4.
5 Tage/ 4 Nächte ab/bis Hattstedtermarsch
It. Ausschreibung
pro Person bei 2 Erw. € 522

Inselhopping Nordfriesland

Auf kurzen Wegen erobern Sie vom Festland aus mit Schiff, Bus, Bahn und Auto innerhalb von 5 Tagen die Nordfriesischen Inseln mit ihren unterschiedlichen Charakteren und eindrucksvollen Landschaften.

CLASSICS

- + Aktivitäten inklusive
- + Privatreise, auch buchbar für Alleinreisende

1. Tag: Hattstedtermarsch

Individuelle Anreise nach Hattstedtermarsch.
4 Nächte im Nordsee-Hotel Arlau-Schleuse.

2. Tag: Ausflug Amrum

Fahrt zum Fährhafen Dagebüll in Eigenregie. Hier startet Ihre Schifffahrt mit der Fähre der Wyker Dampfschiffs-Reederei. Genießen Sie bereits auf der Hinfahrt das unvergleichliche Insel- und Halligwelt-Panorama. Bei Niedrigwasser können Sie mit etwas Glück am Horizont Seehunde entdecken. Am Hafen Wittidün erwartet Sie die „Paula“ – in diesem roten Doppeldeckerbus entdecken Sie Amrum bei einer fachkundigen Inselrundfahrt. Erleben Sie die niedlichen Friesendorfer mit ihren schmalen Gassen, inseltypischen Häusern und Türen. Nach der Rundtour steht Ihnen noch etwas freie Zeit zur Verfügung. Unser Vorschlag: Machen Sie einen ausgiebigen Spaziergang auf dem Amrumer Kniepsand und genießen Sie dabei „Nordsee pur“. Nachmittags Rückfahrt mit der Fähre nach Dagebüll und Fahrt in Eigenregie zu Ihrem Hotel. (F)

3. Tag: Ausflug Föhr

Sie fahren erneut nach Dagebüll u. nehmen die Fähre nach Wyk. Der heutige Ausflug führt Sie auf die Insel Föhr, die aufgrund ihrer kilometerlangen weißen Strände im Süden und der herrlichen grünen Marschlandschaft auch friesische Karibik genannt wird. Direkt am Anleger startet die Inselrundfahrt in einem komfortablen Bus. Während der Tour entdecken Sie interessante, historische und zugleich romantische Plätze und erfahren einiges über die noch gelebte, friesische Kultur – aber auch über Vergangenes, wie die Geschichte des Walfangs und der Seefahrt. Anschließend haben Sie noch Zeit zur freien Verfügung. Unser Tipp: Genießen Sie in einem gemütlichen Wyker Café den herrlichen Ausblick auf den Südstrand

und hinüber zur den Halligen Langeneß und Oland. Oder mieten Sie sich alternativ ein Fahrrad und erkunden so noch etwas mehr von dieser erholsamen Insel (Gebühr). Rückfahrt mit der Fähre nach Dagebüll u. Fahrt zu Ihrem Hotel in Eigenregie. (F)

4. Tag: Ausflug Sylt

Fahrt zum Bahnhof Bredstedt in Eigenregie (ca. 11 km). Zugfahrt über den bekannten Hindenburgdamm bis nach Westerland auf Sylt (inklusive, ca. 35 Min.). Hier erwartet Sie auf der „Lieblingsinsel der Deutschen“ eine fachkundige Inselrundfahrt per Bus. Sie fahren über Wennigstedt und Kampen nach List, weiter über Keitum, Sylt-Ost und Rantum nach Hörnum und lernen auf diese bequeme Weise die bekannten Ortschaften kennen. Anschließend bleibt Ihnen Zeit zur freien Verfügung. Unser Tipp: Genießen Sie die herrliche Aussicht bei einer Leuchtturmführung in Hörnum (Gebühr) oder nehmen Sie sich einen Strandkorb am Strand von Westerland (Gebühr) und entspannen beim Blick auf die immer wiederkehrenden Wellen. Abends fahren Sie mit einem Zug ihrer Wahl zurück nach Bredstedt. Rückfahrt zu Ihrem Hotel in Eigenregie. (F)

5. Tag: Hattstedtermarsch

Individuelle Abreise oder Verlängerung. Unsere Tipps: Buntes Markttreiben in Husum (in der Regel donnerstags), Besuch der endlos langen Strände auf Römö (Dänemark) oder eine Halligtour nach Hooge, Langeneß oder Oland (Gebühr). (F)

Informationen zur Unterkunft

Nordsee-Hotel Arlau-Schleuse: ruhige, exponierte Lage an der Nordsee, direkt hinter dem Nordseedeich, inmitten des Nationalparks Wattenmeer, ca. 14 km nach Husum. Restaurant „Deichgraf“, Café mit großer Terrasse, Parkplatz. Individuell eingerichteten Nichtraucherzimmern mit Bad oder Dusche/WC, Föhn, TV, WLAN, Safe.

- **Exklusiv für DERTOUR**
- **Insel Amrum: Fahrt im roten Doppeldeckerbus „Paula“**
- **Ausflug Föhr inklusive Inselrundfahrt**
- **Inselrundfahrt Sylt**

INGESCHLOSSENE LEISTUNGEN

- Standortreise lt. Reiseverlauf
- Fährüberfahrt Amrum (bei Fahrt über Föhr ca. 120 Minuten, sonst ca. 90 Minuten)
- Fährüberfahrt Föhr (ca. 45 Minuten)
- 4 Nächte im genannten Hotel (Mittelklasse) (DX1F)
- 4x Frühstück (F)
- Inselrundfahrten: Amrum (ca. 60 Min.), Föhr (ca. 60 Min.) und Sylt (ca. 120 Min.)
- Rückfahr-Bahnticket Sylt
- Schlemmergutschein für das Fischrestaurant Gosch im Wert von EUR 5 pro Person
- Parkplatz am Hotel

HINWEIS

- Auf den Inseln ist beim Betreten der Strandabschnitte ggf. Kurtaxe zu zahlen
- Diese Tour haben wir in Zusammenarbeit mit „Nord-Ostsee-Touristik“ vorbereitet
- Lademöglichkeiten für Elektrofahrzeuge im Hotel

TERMINE

Täglich: 1.4.–27.10.

Pro Person in EUR		Anf R Leistung HEI71007B	
5 Tage/ 4 Nächte ab/bis Hattstedtermarsch			
Unterbr.		Bel	A
DX1F	Doppelzimmer Autotour Nordsee Hotel Arlau Schleuse	2	522
EX1F	Einzelzimmer Autotour Nordsee Hotel Arlau Schleuse	1	740
A: 1.4.–31.10.			
Hinweise: Hund auf Anfrage erlaubt ca. EUR 20 pro Nacht. Kurtaxe am Ort zu zahlen.			



Color Magic



z.B. vom 7.3. bis 12.3.
6 Tage/5 Nächte ab Husum/
bis Kiel lt. Ausschreibung
pro Person bei 2 Erw.

€ 474

- Tolle Kombinationsreise: Nordsee – Ostsee
- Kreuzfahrt inkludiert
- Zentral in Husum gelegenes Nordsee-Hotel
- Tagesausflug nach Sylt

Nordsee-Reise mit Minikreuzfahrt auf der Ostsee

Entdecken Sie in 6 Tagen die Vielfalt der Nord- und Ostsee. Sie starten entspannt in der kleinen, lebendigen Stadt Husum und entdecken Sylt bei einer Tagestour. Von Kiel aus folgt die erlebnisreiche Mini-Kreuzfahrt nach Oslo mit vielfältigem Bord-Angebot.

AUTHENTIC

- + Länderkombination
- + Privatreise

1. Tag: Husum

Indiv. Anreise. Entdecken Sie die lebendige Stadt mit dem romantischen Binnenhafen, den bunten Häuserfronten, der historischen Altstadt mit dem Marktplatz und seinem Wahrzeichen Tine-Brunnen, sowie den Schlosspark mit dem Schloss vor Husum. Am Abend erhalten Sie als Willkommenstrunk an der urigen Hotelbar einen waschechten Friesengeist. 3 Nächte im Nordsee-Hotel Hinrichsen.

2. Tag: Ausflug Sylt

In 5 Gehmin. erreichen Sie den Bahnhof, danach Zugfahrt durch die Landschaft Nordfrieslands über den Hindenburgdamm nach Westerland auf Sylt (ca. 70 Min.). Dort haben Freizeit. Unser Tipp: Fachkundige Inselrundfahrt ab Bahnhof Westerland. Kleine Pause bei Gosch/Sylt und genießen Sie dort ein leckeres Fischbrötchen mit einem Glas Prosecco. (F)

3. Tag: Husum

Mit dem Leihfahrrad können Sie Husum und die Landschaft der Husumer Bucht per Pedes entdecken. Genießen die herrlich frische Nordseeluft und die einmalige Natur der Marsch & Geest. (F)

4. Tag: Husum – Kiel

Heute geht es in Richtung Ostsee. Vom Parkplatz starten Sie mit Ihrem Pkw die individuelle Anfahrt in die Landeshauptstadt Kiel. Sie fahren einmal quer durch Schleswig-Holstein (ca. 1,45 Std.) von der Nordsee zur Ostsee. Am Norwegenkai in Kiel begrüßt Sie dann eines der beiden Kreuzfahrtschiffe Color Magic oder Color Fantasy, mit dem Sie dann nachmittags (ca. 14 Uhr) für eine kurze Seekreuzfahrt nach Norwegen/Oslo in See stechen werden. Dank des vielseitigen Angebots an Bord bleiben keine Wünsche offen. 2 Nächte an Bord der Color Magic oder Color Fantasy. (F)

5. Tag: Kiel – Oslo/Norwegen

Ankunft morgens in Oslo ca. 10 Uhr. Nach dem Frühstück starten Sie ihren Ausflug in die norwegische Hauptstadt. Lassen Sie sich treiben und genießen eine der attraktivsten Großstädte Europas. Tipp: 4-stündige Stadtrundfahrt durch Oslo (buchbar vor Ort). Nachmittags Rückfahrt nach Kiel. (F)

6. Tag: Oslo/Norwegen – Kiel

Gegen 10 Uhr laufen Sie im Kieler Hafen ein und verabschieden sich langsam von der Ostsee, der ColorLine und dem schönen Bundesland Schleswig-Holstein. Individuelle Abreise mit dem eigenen Pkw. (F)

Informationen zur Unterkunft

Nordsee-Hotel Hinrichsen: Zentral in Husum, fußläufig zu Innenstadt und Hafen. Persönlich geführtes Hotel, bestehend aus Haupt- und Gästehaus. Frühstücksraum, Wintergarten, Gartenterrasse, Bar, Parkplatz. Individuell eingerichtete Zimmer mit Dusche/WC, Radio, Telefon, TV, WLAN.

Informationen zum Schiff

Color Fantasy und **Color Magic** gehören zur Flotte der Reederei ColorLine und sind Urlaubsresorts der Extraklasse. 60 Meter lange, mehrstöckige Promenade mit verschiedenen Restaurants, Cafés und zahlreichen Boutiquen. Großes Buffetrestaurant mit skandinavischen Spezialitäten. Gut ausgestatteter Spa-Bereich mit Sauna, Whirlpool, Dampfbad, Fitnessraum. Aqualand, eine tropische Wasserlandschaft auf 2 Etagen, Showlounge und diverse Bars. Kasino (Gebühr) und Diskothek. Innenkabine: Bad oder Dusche, Doppelbett oder 2 untere Betten, Telefon, TV und Föhn, ca. 10,5 qm. Außenkabine: zusätzlich ein großes Bullauge.

EINGESCHLOSSENE LEISTUNGEN

- Kombinationsreise lt. Reiseverlauf
- 2 Nächte an Bord der ColorLine Kiel – Oslo – Kiel in der Innenkabine und 3 Nächte im genannten Hotel der Mittelklasse (DX1F)

- 5x Frühstück (F)
- Fahrkarte Husum – Sylt – Husum für den Tagesausflug Sylt
- 1 Tag Fahrradverleih in Husum vom Nordsee-Hotel Hinrichsen
- 1 Friesengeist (Schnaps), brennend serviert im Nordsee-Hotel Hinrichsen
- Gutschein für ein Fischbrötchen bei Gosch auf Sylt

HINWEIS

- Auf den Inseln ist beim Betreten der Strandabschnitte ggf. Kurtaxe zu zahlen
- Die Tour haben wir in Zusammenarbeit mit unserem Partner „Nord-Ostsee-Touristik“ vorbereitet
- Hotelparkplatz und Kurtaxe am Ort zuzahlen.

TERMINE

Täglich: 1.1.–18.12.

REISEVARIANTE

Auch buchbar mit Unterbringung in einer Außenkabine an Bord der ColorLine (DX2F)

Pro Person in EUR		Anf R Leistung HEI70010B					
6 Tage/5 Nächte ab Husum/bis Kiel							
Unterbr	Bel		A	B	C	D	
DX1F	DZ Innenkabine	2	Mo-Mi	555	620	692	721
	DZ Innenkabine	2	Do-Sa, So	474	539	611	640
DX2F	DZ Außenkabine	2	Mo-Mi	708	764	764	793
	DZ Außenkabine	2	Do-Sa, So	629	686	721	718

A: 1.1.–17.2., 7.3.–19.3., 1.11.–18.12; B: 18.2.–6.3., 20.3.–1.4., 17.8.–31.10.
C: 2.4.–5.7., 27.7.–16.8; D: 6.7.–26.7.

Hinweise: Abschläge im Zeitraum 1.9.–31.10. im DX2F. Kurtaxe am Ort zuzahlen.

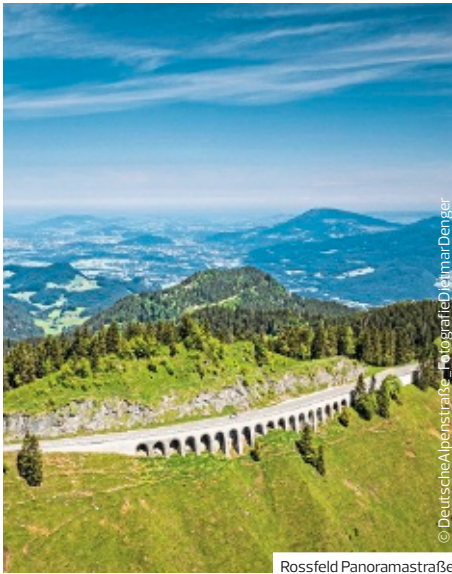

Rossfeld Panoramastraße



© Deutsche Alpenstraße - Ralf Gerard



z.B. vom 4.5. bis 12.5.
9 Tage/8 Nächte ab Scheidegg/
bis Berchtesgaden lt. Ausschreibung
pro Person bei 2 Erw. € 841

Roadtrip: Die Deutsche Alpenstraße – Route der Bayerischen Originale

Auf dem Roadtrip entlang der Deutschen Alpenstraße werden Sie einige der beliebtesten Ferienorte im Allgäu u. in Oberbayern entdecken. Die Route mit über 300 Ladestationen entlang der gesamten Strecke der Deutschen Alpenstraße ist für Elektroautos geeignet.

CHARME

- + Top Wanderdestination
- + Aktivitäten inklusive
- + Besondere Unterkünfte
- + Garantierte Durchführung ab 2 Personen

1. Tag: Scheidegg

(Sa) Reisen Sie mit Ihrem Elektrofahrzeug o. normalem Pkw in das Allgäu. Unweit des Bodensees, nahe der deutsch-österreichischen Grenze gelegen, befindet sich Ihr Hotel in einzigartiger Natur mit Blick auf die Allgäuer Alpen. Scheidegg ist einer der sonnenreichsten Orte Deutschlands. Genießen Sie den Panoramablick auf die Berge in Bayern, Vorarlberg und der Schweiz. Lohnenswert ist auch ein Besuch der Inselstadt Lindau am Bodensee oder ein Besuch in einer Sennerei. 2 Nächte im Hotel edita.

2. Tag: Scheidegg

(So) Entscheiden Sie selbst wie Sie den Tag gestalten, denn begeisterte Wanderer, Radler und Golfspieler finden hier ideale Bedingungen. Erleben Sie Wasserfälle, malerische Panoramablicke oder den Baumwipfelpfad skywalk allgäu – ein barrierefreier Baumwipfelpfad mit Blick auf die Alpenkette und den Bodensee (Eintritt inkl.). Doch auch die Scheidegger Wasserfälle oder der Reptilienzoo sind lohnenswerte Ausflugsziele (fakultativ). (F)

3. Tag: Scheidegg – Garmisch-Partenkirchen

(Mo) Sie folgen der Deutschen Alpenstraße durch das Oberallgäu über Oberstaufen vorbei am Großen Alpsee nach Immenstadt, Sonthofen, Bad Hindelang u. das Oberjoch in Richtung Wertach. Die Oberjoch-Passstraße zählt zu den bekanntesten Ausflugsstraßen Bayerns und bietet mit 106 Kurven Fahrvergnügen vom Feinsten. Weiter durch das Ostallgäu lohnt sich ein Stopp in Füssen, um die romantische Altstadt zu erkunden. Weiter geht es auf Ihrer Panoramatour vom Allgäu in die Zugspitz Region nach Garmisch-Partenkirchen. 3 Nächte im Riessersee Hotel. Ca. 170 km (F)

4. Tag: Garmisch-Partenkirchen

(Di) Mit seiner Lage inmitten atemberaubender Bergkulisse zu Füßen der 2.962 Meter hohen Zugspitze ist Garmisch-Partenkirchen der Inbegriff für gewaltige alpine Natur. Eine Region, die Menschen u. deren Kultur geprägt hat und wo typisch bayerische Traditionen unverfälscht anzutreffen sind. Genießen Sie die Annehmlichkeiten Ihres Hotels oder gehen Sie auf einen Spaziergang durch die Frühlingsstraße in Garmisch oder die historische Ludwigstraße in Partenkirchen, wo Tradition spürbar ist. (F)

5. Tag: Garmisch-Partenkirchen

(Mi) Erleben Sie heute z. B. mit den Bergbahnen der Bayerischen Zugspitzbahn die Vielfalt der Bergwelten Zugspitze und Garmisch-Classic mit Ihrem 2-Gipfelticket (inklusive). Genießen Sie den Ausblick auf fast 400 Gipfel und das Gefühl grenzenloser Freiheit. E-Bikes für Ausflüge können an der Rezeption gemietet werden (fakultativ). (F)

6. Tag: Garmisch-Partenkirchen – Berchtesgaden

(Do) Fahren Sie durch das Tölzer Land am Walchensee entlang über die Kesselbergstraße zum Kochelsee, weiter zum Tegernsee und Schliersee. Die Straße über Sudelfeld und Tatzelwurm schlängelt sich durch die Berge. Über Aschau im Chiemgau führt die Route am Chiemsee vorbei nach Reit im Winkl. Auf Ihrer Strecke über die 868 Meter hoch gelegene Schwarzbachwacht können Sie erstmals den Blick auf die Reiteralpe, den Hochkalter und den Watzmann genießen. Im Bergsteigerdorf Ramsau ist ein Fotostopp an der Pfarrkirche Sankt Sebastian, die 2012 ihr 500-jähriges Jubiläum feierte, obligatorisch. Weiterfahrt nach Berchtesgaden. 3 Nächte im Alpenhotel Kronprinz. Ca. 290 km (F)

7.–8. Tag: Berchtesgaden

(Fr–Sa) Sie können einen Ausflug an den Königssee machen und im Elektroboot das weltberühmte Königssee-Echo hören oder Sie besuchen das

berühmte Salzbergwerk in Berchtesgaden (fakultativ). Auch Fans der aktiven Erholung kommen bei Ausflügen auf ihre Kosten. (F)

9. Tag: Berchtesgaden

(So) Individuelle Abreise oder Verlängerung. (F)

EINGESCHLOSSENE LEISTUNGEN

- Autoreise lt. Reiseverlauf
- 8 Nächte in den genannten oder gleichwertigen Hotels der gehobenen Mittelklasse (DB1F)
- 8x Frühstück (F)
- 1x 2-Gipfelpass-Kombiticket (außer im Mai, Garmisch-Classic öffnet erst Anfang Juni) und 1x Eintritt skywalk allgäu Naturerlebnispark pro Person

HINWEIS

- Mietwagen nicht inklusive
- Mindestteilnehmerzahl: 2 Personen (siehe Punkt 7 AGB)

TERMINE

Samstags: 4.5., 1.6., 15.6., 22.6., 14.9., 21.9., 28.9., 5.10.

Pro Person in EUR		Anf R Leistung MUC01430B					
9 Tage/8 Nächte ab Scheidegg/bis Berchtesgaden							
Unterbr.		Bel	A	B	C	D	E
DB1F	Doppelzimmer	2	841	970	948	990	963
A: 4.5.–31.5. B: 1.6.–14.6. C: 15.6.–13.9. D: 14.9.–20.9., 5.10.–13.10. E: 21.9.–4.10.							
Hinweise: Abschläge im Zeitraum 5.10.–31.10. Kurtaxe am Ort zu zahlen. Einzelzimmer auf Anfrage.							



Schloss Neuschwanstein

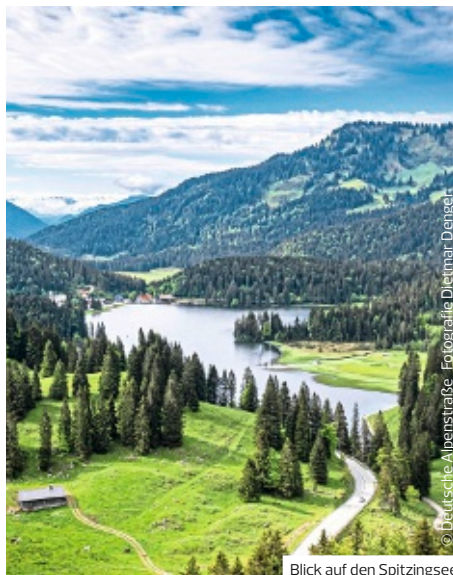

Blick auf den Spitzingsee



z.B. vom 13.4. bis 17.4.
5 Tage/4 Nächte ab Füssen/
bis Schliersee-Spitzingsee lt. Ausschreibung
pro Person bei 2 Erw. **€ 657**

Roadtrip: Die Deutsche Alpenstraße – königliche Kultur und spektakuläre Kulisse

Die Deutsche Alpenstraße, die älteste Ferienstraße Deutschlands, führt Sie auf einzigartigen Streckenabschnitten auf königlichen Spuren und entlang atemberaubender Natur durch das Allgäu und Oberbayern. Die Route ist auch für Elektrofahrzeuge geeignet.

CHARME

- + Top Wanderdestination
- + Aktivitäten inklusive
- + Besondere Unterkünfte

1. Tag: Füssen

(Sa) Individuelle Anreise. Vom Füssener Land war einst schon König Ludwig II. fasziniert: Hier trifft die Deutsche Alpenstraße auf die „Romantische Straße“ und die „Via Claudia Augusta“. Füssen mit seiner romantischen Altstadt lädt zum Bummeln ein. Wanderer und Radler finden hier Panoramarouten in allen Höhenlagen. Maximilian II. erbaute die Residenz Hohenschwangau, sein Sohn Ludwig II. ließ gegenüber Schloss Neuschwanstein erbauen. Besichtigen Sie die Königsschlösser (fakultativ). 2 Nächte im Best Western Plus Hotel Füssen.

2. Tag: Füssen

(So) Gestalten Sie diesen Tag in Eigenregie, denn in Füssen und Umgebung gibt es viel zu entdecken. Hier sind bis heute viele gotische Bürgerhäuser und Stadtmauertteile aus der Blütezeit Anfang des 16. Jh. erhalten. In dieser Zeit wurde auch das Hohe Schloss zur Residenz der Augsburger Fürstbischöfe ausgebaut. Direkt am Lechufer liegt das einstige Benediktinerkloster St. Mang mit dem Stadtmuseum. Prachtvolle Barockräume erinnern an den Reichtum des Konvents und historische Lauten und Geigen an die Bedeutung der Stadt als Wiege des europäischen Lautenbaus und wichtiges Geigenbauzentrum. Extra-Tipps: Den schönsten Blick auf Neuschwanstein haben Sie bei einer Schiffsrundfahrt auf dem Foggensee (Juni bis 15.10.) und der Baumkronenweg im Walderlebniszentrum ermöglicht ganz neue Einblicke in den Lech-Auwald. (F)

3. Tag: Füssen – Schliersee/Spitzingsee

(Mo) Sie folgen der Deutschen Alpenstraße durch traumhafte Landschaften und spektakuläre Kulissen. Vom Allgäu geht es entlang des Ammergebirges durch Halblech. Eine Pause wert sind die historischen

Orte Oberammergau, Kloster Ettal oder Garmisch-Partenkirchen. Weiter geht es in das Tölzer Land am Walchensee entlang über die Kesselbergstraße hinunter zum Kochelsee. Über Benediktbeuern mit seinem bekannten Kloster, Bad Heilbrunn und Bad Tölz mit seiner berühmten Marktgasse geht es leicht bergan zum Sylvensteinspeicher. Die Straße führt Sie nun durch das einsame und ruhige Grenzgebiet zwischen Bayern und Tirol an den Tegernsee. Mögen Sie Fisch? Dann sollten Sie kurz vor Kreuth zur Herzoglichen Fischzucht abzweigen (fakultativ). Hier gibt es frisch gefangene oder geräucherte Forellen und Saiblinge. Ein paar Kilometer weiter erhalten Sie in der Naturkäserei Tegernseer Land Milchprodukte aus heimischer Heumilch. Alle paar Meter gibt es auf dieser Route die Möglichkeit, regionale Produkte einzukaufen. Weiter geht es dem See entlang Richtung Gmund, vorbei am Schliersee und weiter zum Spitzingsee. 2 Nächte im Arabella Alpenhotel am Spitzingsee. (F)

4. Tag: Schliersee/Spitzingsee

(Di) Überwältigende Naturschönheit. Farbenpracht in leuchtender Vielfalt. Ein tiefblauer Bergsee, umgeben von einer majestätischen Bergwelt. Mitten in dieser Idylle ein Ort der Entspannung, des Wohlfühlens und der Herzlichkeit und das perfekte Ziel nach kurvenreichen Straßen: das Arabella Alpenhotel. Lassen Sie sich verwöhnen und genießen Sie Ihr Urlaubshotel mit allen Sinnen. Wenn Sie möchten, steht Ihnen ein E-Trekking-Bike zur Verfügung, mit dem Sie die traumhafte Umgebung erkunden können (inklusive). Erwandern Sie das Wanderparadies rund um den See in den Wandergebieten am Taubenstein und im Rotwandgebiet, wo urige Berghütten zur Einkehr einladen. Oder Sie besuchen das Markus Wasmeier Freilichtmuseum und erleben alte Bergbauernhöfe und Brauchtümer (fakultativ). Tipp: Im dortigen Wirtshaus „Zum Wofen“ können Sie wunderbar essen. Probieren Sie unbedingt das selbst gebackene Brot! (F)

- Hotels mit Lademöglichkeiten für Elektrofahrzeuge
- Mehr als 300 öffentliche Ladestationen entlang der Deutschen Alpenstraße
- Sehenswürdigkeiten und Naturhighlights im Süden Bayerns erleben

5. Tag: Schliersee/Spitzingsee

(Mi) Sie können die Destillieren Lantenhammer oder Slyrs besuchen, wo Obstbrände und Whiskys gebrannt werden (fakultativ). Indiv. Abreise. (F)

EINGESCHLOSSENE LEISTUNGEN

- Autoreise lt. Reiseverlauf
- 4 Nächte in den genannten oder gleichwertigen Hotels der gehobenen Mittelklasse (DB1F)
- 4x Frühstück (F)
- 1 Welcome Drink im Arabella Alpenhotel
- 1 E-Trekking Bike für einen Tag im Arabella Alpenhotel (auf Voranmeldung)

HINWEIS

- Mietwagen nicht inklusive
- Mindestteilnehmerzahl: 2 Personen (siehe Punkt 7 AGB)
- Garage EUR 9-14 pro Tag, zahlbar vor Ort

TERMINE

Samstags: 13.4., 20.4., 27.4., 4.5., 14.9., 21.9., 28.9.

Pro Person in EUR		Anf R Leistung MUC01431B		
5 Tage/4 Nächte ab Füssen/bis Schliersee-Spitzingsee				
Unterbr		Bel	A	B
DB1F	Doppelzimmer	2	657	672
A: 13.4.-3.5. B: 4.5.-2.10.				
Hinweise: Kurtaxe am Ort zu zahlen. Einzelzimmer auf Anfrage.				



z.B. vom 6.10. bis 12.10.
7 Tage/6 Nächte ab/bis Bernau
lt. Ausschreibung
pro Person bei 2 Erw.

€ 1.347

Bayern – Wandern rund um den Chiemsee

Am Rande der Bayerischen Alpen erwartet Sie rund um den Chiemsee ein vielfältiges Wanderprogramm. Sie unternehmen einen Ausflug zur Insel Herrenchiemsee. Zwischen Bayern und Tirol wandern Sie auf alten Schmugglerwegen durch die Entenlochklamm.

- + Garantierte Durchführung ab 2 Personen
- + Kein Hotelwechsel
- + Halbpension inklusive

1. Tag: Bernau

(So) Individuelle Anreise nach Bernau und zu Ihrem Hotel. Am frühen Abend um ca. 18 Uhr ist der Treffpunkt für alle Teilnehmer im Hotel. Sie lernen Ihren Bergwanderführer kennen und erhalten erste Informationen zum Wanderprogramm der nächsten Tage. 6 Nächte im Farbinger Hof in Bernau. (A)

2. Tag: Rundwanderung zur Seiseralm

(Mo) Zum Beginn der Wanderwoche starten Sie direkt nach dem Frühstück vom Hotel aus zu der ersten Wanderung zur Seiseralm. Vorbei an der Mariengrotte und durch den Brunnholzwald gelangen Sie schließlich an Ihr Ziel. Von hier genießen Sie die herrliche Aussicht auf den Chiemsee. Höhenmeter: + 470 m/- 470 m/ca. 13 km/ca. 4 Std. (F, A)

3. Tag: Auf Schmugglerwegen nach Tirol

(Di) Nach dem Frühstück Fahrt in das Bergsteigerdorf Schleching. Sie wandern durch die Entenlochklamm, wo sich die Tiroler Ache ihren Weg von Tirol nach Bayern gesucht hat. Auf Teilstücken eines alten Schmugglerweges können Sie das beruhigende Gurgeln der Ache auf sich wirken lassen. Der Tag ist ein Highlight der Reise mit einem Rundweg direkt am Durchbruch der Tiroler Ache. Höhenmeter: + 190 m/- 220 m/ca. 8,5 km/ca. 3,5 Std. (F, A)

4. Tag: Ausflug zum Schloss Herrenchiemsee und Fraueninsel

(Mi) Per Boot gelangen Sie heute nach dem Frühstück zur Insel Herrenchiemsee. Vom Schiffsanleger aus erkunden Sie auf idyllischen Wegen die Insel bevor Sie zum berühmten Märchenschloss von König Ludwig II. gelangen. Bei einer Führung durch das Schloss sowie einem Spaziergang durch die prunkvollen

Gärten kann die gesamte Anlage bewundert werden. Natürlich fahren Sie auch auf die Fraueninsel. (F, A)

5. Tag: Höhenweg an der Kampenwand

(Do) Heute nach dem Frühstück Fahrt nach Aschau. Mit der Kampenwandbahn gelangen Sie in luftige Höhen. Oben angekommen wandern Sie an der Kampenwand entlang und genießen dabei die Ausblicke bis weit in das Alpenvorland. Höhenmeter: + 450 m/- 450 m/ca. 8,5 km/ca. 4 Std. (F, A)

6. Tag: In das Bergsteigerdorf Sachrang

(Fr) Nach dem Frühstück fahren Sie in das nahe gelegene Bergsteigerdorf Sachrang. Zuerst steigen Sie zur Ölbergkapelle auf. Von dem Barockbau aus blicken Sie zurück auf das Dorf. Wieder am Talboden angekommen wandern Sie weiter in Richtung Wildbichler Alm. Nach Ihrer Rast gelangen Sie über Tiroler Boden wieder zurück zu Ihrem Ausgangspunkt. Höhenmeter: + 330 m/- 330 m/ca. 7 km/ca. 3 Std. (F, A)

7. Tag: Bernau

(Sa) Heute nehmen Sie Abschied vom Chiemsee. Individuelle Abreise. (F).

Informationen zur Unterkunft

Farbinger Hof in ruhiger Lage, unweit des Chiemsees. Restaurant mit Sonnenterrasse. Hallenbad, Wellnessbereich mit Finnischer Sauna, Dampfbad, Bio-Sauna und Infrarotwärmekabine. Zimmer modern im Landhausstil mit Dusche/WC, Föhn, Safe, TV, WLAN.

INGESCHLOSSENE LEISTUNGEN

- Wanderreise lt. Reiseverlauf
- Transfers lt. Reiseverlauf, teilweise mit öffentlichen Verkehrsmitteln
- 6 Nächte im genannten oder gleichwertigen Hotel der Mittelklasse (DX1X)
- 6x Frühstück (F), 6x Abendessen (A)

- Begleitung durch Bergwanderführer
- König Ludwigs Schloss auf der Insel Herrenchiemsee
- Auf Schmugglerwegen durch die Entenlochklamm wandern
- Bayerische Gastlichkeit

- Schifffahrt auf dem Chiemsee
- Seilbahnfahrt Kampenwand
- Führung und Betreuung durch autorisierten Bergwanderführer
- Karten- und Infomaterial
- Gutschein für Reiseliteratur

HINWEIS

- Gesamtstrecke: ca. 37 km
- Mindestteilnehmerzahl: 2 Personen (siehe Punkt 7 AGB)
- Maximalteilnehmerzahl: 15 Personen
- Streckencharakteristik: Meist gute Wege, teilweise schmale Pfade. Geringe Anforderungen an Kondition und körperliche Fitness. Auf- und Abstiege bis 460 Höhenmeter und vereinzelt mehr sowie Gehzeiten von bis 4 Stunden.
- 5 ausgewählte Wanderungen im Schwierigkeitsgrad 2: leicht
- Treffpunkt am Anreisetag um 18 Uhr in Ihrem Standorthotel.

TERMINE

Sonntags: 2.6., 23.6., 7.7., 25.8., 8.9., 22.9., 6.10.

Pro Person in EUR		Anf R Leistung MUC01432B				
7 Tage/6 Nächte ab/bis Bernau						
Unterbr.		Bel	A	B	C	D
DX1X	Doppelzimmer	2	1399	1534	1430	1347
EX1X	Einzelzimmer	1	1430	1554	1451	1378

A: 2.6.-6.7. B: 7.7.-21.9. C: 22.9.-5.10. D: 6.10.-12.10.
Hinweise: Kurtaxe am Ort zu zahlen.



Der Norden

Eine frische Meersbrise – tief durchatmen!

Im Norden tickt die Zeit anders, sie wird bestimmt von Ebbe und Flut und das Leben hat sich ihnen angepasst. Ein eigener Rhythmus findet sich hier und Sie können sich eine Auszeit von der Hektik des Alltags gönnen. Jede Küstenregion und jede Insel hat ihren eigenen Charme und bietet neben Erholung am Strand oder im Grünen auch sportliche und kulturelle Angebote.

ÜBERBLICK

Größte Insel	Rügen
Naturlandschaften	Nationalparks Wattenmeer Nationalpark Jasmund Naturpark Insel Usedom

HIGHLIGHT DER REGION

Wattwandern! Auf der Suche nach den „Small Five“ – Strandkrabbe, Wattwurm, Nordseegarnele, Wattschnecke und Herzmuschel erfahren Sie Vieles zu den Gezeiten und der maritimen Natur.

IHRE URLAUBSREGIONEN

Nordfriesische Inseln

Bestaunen Sie das bunte Treiben in Westerland auf Sylt oder bewundern Sie das Landschaftsschutzgebiet „Rotes Kliff“ besonders bei Sonnenuntergang, mit der rot gefärbten Steilwand wunderschön. Auf Föhr erfreuen Sie sich an den weißen Sandstränden der „friesische Karibik“ und erlebnisreich ist ein Besuch im Robbenzetrum am Hafendeich.

Helgoland

Die einzige Hochseeinsel Deutschlands mit mildem Hochseeklima ist der Geheimtipp für Allergiker, denn sie ist nahezu Pollenfrei. Erkunden Sie die Themenwege oder shoppen Sie einen Tag zollfrei.

Ostfriesische Inseln

Auf Borkum geht es beschaulich zu. Abseits des größten ostfriesischen Sandstrandes bieten die Feuchtbiotope Greune Stee und der Tüskendörsee Naturliebhabern Einblicke in die grüne Seite der Insel. Juist, Baltrum und Spiekeroog sind autofrei.

Ostseeküste & Nordseeküste

Ein Mix aus maritimer Strandkorbbydille und klassischer Bäderarchitektur! Die berühmtesten Strände sind der Timmendorfer Strand mit dem SEA LIFE Aquarium, St. Peter-Ording mit Surfer-Flair sowie der Weissenhäuser Strand mit Programm aus Kultur, Sport und Wellness. In Travemünde mit dem alten Hafen und der Nordermole beobachtet man gerne das Treiben der Schiffe. In Kühlungsborn, dem größten Seebad der Region finden Sie auch die längste Strandpromenade. In Warnemünde lohnt es, den Leuchtturm zu besuchen oder planen Sie einen Ausflug in die Hansestadt Rostock mit hanseatischer Architektur und interessanter Kulturszene.

Rügen

Die Insel vereint Natur, Kultur und Städte. Der Nationalpark Jasmund und die Kreideküste gelten als Wahrzeichen der Insel. Sportbegeisterte können eine 10 km Wanderung von Sassnitz zum Königsstuhl planen. Kulturfreunde besichtigen gerne das Kap Arkona mit 2 Leuchttürmen oder den „Koloss von Prora“, ein Flächendenkmal im ehemaligen „KdF-Seebad“. Die Stadt Binz ist das größte Seebad der Insel und bekannt für seine Bäderarchitektur. Sellin, ein traditionsreicher Badeort, bietet eine wunderschöne Seebrücke aus dem Jahr 1906.

Usedom

Die traditionsreichen Kaiserbäder Ahlbeck, Heringsdorf und Bansin sind äußerst sehenswert. Während Ahlbeck durch die mondäne Atmosphäre, weißen Sandstrand, historische Bäderarchitektur mit Seebrücke besticht, bietet Heringsdorf ein „Villenviertel“ in mediterranen Farben inmitten eines großzügig angelegten Parks. Bansin beeindruckt mit dem traumhaften Strand, umgeben vom Schloensee und der Steilküste. Im Norden liegt Zinnowitz mit Tauchglocke am Pier der Seebrücke, Strandpromenade, Kunsthaus sowie Heimat- und Eisenbahn-Museum.

LIST (SYLT)



- + 3.500 qm SPA-ROSA mit Blick auf Dünen und Meer
- + SPA Anwendungen, Poollandschaft und abwechslungsreiches Kursprogramm
- + Direkte Lage am UNESCO Weltnaturerbe Wattenmeer

A-ROSA Sylt ♦♦♦♦

Eingebettet in die herrliche Natur der Nordseeinsel Sylt bietet das Hotel eine ideale Kombination aus Lifestyle und Entspannung. Lassen Sie sich von kulinarischen Hochgenüssen verzaubern.

PREMIUM 87% | 10 Bewertungen

- LAGE**
- zum Hafen: List, ca. 900 m
 - zum Bahnhof: Westerland/Sylt, ca. 17 km
 - zum Strand: Weststrand, ca. 3,40 km
 - Sandstrand
- AUSSTATTUNG**
- offizielle Landeskategorie: 5 Sterne
 - Anzahl Wohneinheiten: 177
 - Parkplatz (ca. 15 EUR/Tag)
 - Garage (ca. 20 EUR/Tag)
 - WLAN, in der gesamten Anlage
 - À-la-carte-Restaurant
 - Buffetrestaurant
 - Bar
 - Hallenbad
 - 1 Pool: Sonnenschirme, Liegen
- WOHNBEISPIEL**
- Doppelzimmer Superior (DSL/DS6), 31-35 qm, Parkseite, Landblick,
- Dusche, Bademantel, Minibar, Safe, französischer Balkon
- VERPFLEGUNG**
- Frühstück, Halbpension
- KINDER**
- Zimmerausstattung: Babybett (auf Anfrage)
- ERLEBEN**
- Inklusive (teils Fremdanbieter)
- Saunabereich: Sauna, Hamam, Kräutersauna, Laconium, Treibholzsauna, Eventsauna, Osmanisches Bad (ab 16 Jahre), Saunaaußenbereich/Saunagarten
 - Fitnessraum
- TIPPS & HINWEISE**
- Kurtaxe zahlbar vor Ort
 - Haustiere gestattet: Hunde (ca. 45 EUR/Tag)

Hotelpreise pro Person/Nacht in EUR inkl. ÜF		Anf H Leistung HEI22222B							
	Erw.	Kinder	A	B	C	D	E		
DSL F	Doppelzimmer Superior	2	0-1	Mo-Do, So	293	140	124	211	178
DSL F	Doppelzimmer Superior	2	0-1	Fr, Sa	-*	178	157	243	243
DS6 F	Doppelzimmer Superior	2	0-1	Mo-Do, So	293	157	140	227	211
DS6 F	Doppelzimmer Superior	2	0-1	Fr, Sa	-*	195	178	260	260
DS6, DSL	Kinderermäßigung 2-2J.				-100%	-100%	-100%	-100%	-100%

A: 1.1.-1.1.B: 2.1.-6.1., 22.3.-28.3., 21.4.-30.4. C: 7.1.-21.3. D: 29.3.-20.4., 9.5.-11.5., 19.5.-19.5., 21.6.-21.9., 3.10.-5.10., 31.10.-31.10. E: 1.5.-8.5., 12.5.-18.5., 20.5.-20.6., 22.9.-2.10., 6.10.-30.10.

*Preise auf Anfrage. Halbpension (H): + EUR 38, für das erste Kind + EUR 0. Mindestaufenthalt: 2 Nächte, 3 Nächte vom 29.3.-31.3., 9.5.-11.5., 17.5.-19.5., 30.5.-1.6., 3.10.-5.10., 31.10.-31.10. An-/Abreise: täglich.

WESTERLAND



Wohnbeispiel Doppelzimmer seitl. Meerblick

- + Exklusiv in Deutschland bei uns buchbar
- + Direkt am Strand
- + Einziges freistehendes Objekt auf Sylt mit freiem Blick auf die Nordsee
- + Große Obstschale bei Anreise

Hotel Miramar ♦♦♦♦

Das Luxushotel liegt direkt am Strand und befindet sich bereits in der 5. Generation in Familienbesitz. Die exklusive Einrichtung mit viel Liebe zum Detail schafft eine einmalige Atmosphäre.

PREMIUM

- LAGE**
- direkt am Strand: Westerland/Sylt
 - zum Bhf.: Westerland/Sylt, ca. 1 km
 - Sandstrand
- AUSSTATTUNG**
- offizielle Landeskategorie: 5 Sterne
 - Anzahl Wohneinheiten: 62
 - Parkplatz (ca. 21 EUR/Tag)
 - WLAN, in der gesamten Anlage
 - À-la-carte-Restaurant
 - Hallenbad
- WOHNBEISPIEL**
- Doppelzimmer Landseite (DBL), 26-30 qm, Doppelbett, Minibar kostenpflichtig, Safe
 - Doppelzimmer seitl. Meerblick (DBN), 26-30 qm, Doppelbett, Minibar kostenpflichtig, Safe
 - Suite Landseite (WBL), 36-40 qm, Doppelbett, Minibar kostenpflichtig, Safe
- Suite seitl. Meerblick (W1N), 46-50 qm, Meerblick (seitlich), Doppelbett, Minibar kostenpflichtig, Safe
 - weitere Unterkünfte buchbar
- VERPFLEGUNG**
- Frühstück
- ERLEBEN**
- Inklusive (teils Fremdanbieter)
- Saunabereich: Sauna
 - Fitnessraum
 - Massagen
 - Golfplatz vorhanden: im Ort, 18-Loch
 - Fahrradverleih: im Ort
- TIPPS & HINWEISE**
- Kurtaxe zahlbar vor Ort
 - Haustiere gestattet: Hunde (ca. 45 EUR/Tag)

Hotelpreise pro Person/Nacht in EUR inkl. ÜF		Anf H Leistung HEI92010B						
	Erw.	Kinder	A	B	C	D		
DBLF	Doppelzimmer Landseite	2	0-1	180	233	263	274	
DBNF	Doppelzimmer seitl. Meerblick	2	0	210	258	304	326	
WBLF	Suite Landseite	2	0-1	210	258	304	326	
W1NF	Suite seitl. Meerblick	2	0-2	279	324	416	481	
WBL, DBL	Kind 2-11J.				-100%	-100%	-100%	-100%

A: 6.1.-9.3. B: 10.3.-8.5., 6.10.-9.11. C: 9.5.-22.6., 3.9.-5.10. D: 23.6.-2.9.

Mindestaufenthalt: 3 Nächte vom 10.3.-8.5., 6.10.-9.11., 4 Nächte vom 9.5.-22.6., 3.9.-5.10., 7 Nächte vom 23.6.-2.9. An-/Abreise: täglich.

WESTERLAND

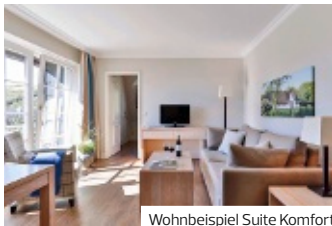

Wohnbeispiel Suite Komfort

- + Direkt am Strand
- + WLAN, in der gesamten Anlage
- + Wellnessangebote

Dorint Strandhotel & Spa Sylt/Westerland ♦♦♦♦

Genießen Sie das einmalige Feeling am bekannten Strand von Westerland! Der Innenhof bietet Entspannung und das Restaurant einen Panoramablick auf die Dünenlandschaft Sylts.

LAGE

- direkt am Strand: Westerland
- zum Ortszentr.: Westerland, ca. 1 km
- zum Bahnhof: Westerland (Sylt), ca. 1,30 km
- ruhig

AUSSTATTUNG

- offizielle Landeskategorie: 4 Sterne superior
- Anzahl Wohneinheiten: 71
- Parkplatz (ca. 9 EUR/Tag)
- WLAN, in der gesamten Anlage
- À-la-carte-Restaurant
- Bar
- Hallenbad

WOHNBEISPIEL

- Studio (SB1), 26–30 qm, Doppelbett, Safe, Kochnische
- Suite Komfort (WF1), 36–40 qm, Komfort, Doppelbett, Safe, Kochnische

VERPFLEGUNG

- Frühstück, Halbpension

ERLEBEN

- Inklusive (teils Fremdanbieter)
 - Spa: ab 16 Jahre
 - Sauna, Finnische Sauna, Infrarotsauna, Dampfbad
 - Ruheraum
- Gegen Gebühr (teils Fremdanbieter)
 - Massagen
 - kosmetische Anwendungen
 - Fahrradverleih

TIPPS & HINWEISE

- Kurtaxe zahlbar vor Ort
- Haustiere gestattet: Hunde (ca. 25 EUR/Tag)
- Montag und Dienstag ist Ruhetag im Restaurant und daher keine Halbpension buchbar

WESTERLAND



Wohnbeispiel Doppelzimmer Meerblick

- + Exklusiv in Deutschland bei uns buchbar
- + Direkt am Strand
- + Kostenfreie Zusatzleistungen wie z. B. ab 7 Nächten Aufenthalt täglich Eintritt ins Freizeitbad „Sylter Welle“

TOP CountryLine Hotel Roth Am Strande ♦♦♦♦

Das traditionsreiche Sylter Strandhotel mit über 120-jähriger Geschichte präsentiert sich heute in einem jungen und modernen Outfit.

LAGE

- zum Strand: ca. 100 m
- zum Flughafen: Sylt, ca. 2,50 km
- zum Bhf: Westerland (Sylt), ca. 800 m
- zentral

AUSSTATTUNG

- offizielle Landeskategorie: 3 Sterne superior
- Anzahl Wohneinheiten: 57
- Parkplatz (ca. 10 EUR/Tag)
- Garage (ca. 12 EUR/Tag)
- modern, komfortabel
- WLAN, in der gesamten Anlage
- 2 À-la-carte-Restaurants: in der Nebensaison 1 Restaurant
- Café, Bar

WOHNBEISPIEL

- Doppelzimmer Meerblick (DBM/D1M/D2M), Meerblick, Doppelbett, Dusche oder Badewanne, Minibar kostenpflichtig, Safe, TV, Balkon

- Einzelzimmer (EB1/EB2/EB3), Landseite, Doppelbett, Dusche oder Badewanne, Minibar kostenpflichtig, Safe, TV, Balkon

VERPFLEGUNG

- Frühstück, Halbpension

ERLEBEN

- Inklusive (teils Fremdanbieter)
 - Saunabereich: Sauna
 - Ruheraum
- Gegen Gebühr (teils Fremdanbieter)
 - Massagen: klassische Massage
 - kosmetische Anwendungen
 - Fahrradverleih

TIPPS & HINWEISE

- Kurtaxe zahlbar vor Ort
- Haustiere nicht gestattet

Hotelpreise pro Person/Nacht in EUR inkl. ÜF		Anf H Leistung HEI90001B							
		Erw.	Kinder	A	B	C	D	E	
SB1F	Studio	2	0	Mo-Do,So	126	147	-*	168	168
SB1F	Studio	2	0	Fr,Sa	136	157	242	189	231
WF1F	Suite Komfort	2	0-2	Mo-Do,So	178	199	-*	220	220
WF1F	Suite Komfort	2	0-2	Fr,Sa	189	210	294	242	284
WF1	Kind 6-11J.				37	37	37	37	37
WF1	Kind 12-16J.				47	47	47	47	47

A: 2.1.-29.2., 3.11.-19.12. B: 1.3.-26.3. C: 27.3.-1.4., 1.5.-4.5., 8.5.-11.5., 19.5.-20.5., 30.5.-31.8., 27.9.-5.10., 29.12.-31.12. D: 2.4.-30.4., 21.5.-29.5., 1.9.-26.9., 6.10.-2.11., 20.12.-28.12. E: 5.5.-7.5., 12.5.-18.5.
 *Preise auf Anfrage. **Kinder:** Bis 5 Jahre 100%. **Halbpension (H):** Bei Aufenthalt vom 2.1.-23.12., 27.12.-30.12. + EUR 41, Kinder bis 5 Jahre inklusive, Kinder von 6 bis 11 Jahren 50%, Kinder von 12 bis 16 Jahren 75%.
Spartermine: Bei Buchung ab 1.12. bis 31.12. und Aufenthalt vom 2.1.-26.3., 3.11.-19.12. 4=3.
Mindestaufenthalt: 3 Nächte vom 29.3.-1.4., 1.5.-3.5., 9.5.-12.5., 17.5.-20.5., 30.5.-13.6., 23.12.-24.12., 5 Nächte vom 14.6.-31.8. **An-/Abreise:** täglich.

z.B. am 20.3.
 im Doppelzimmer Meerblick mit Frühstück
 pro Person bei 2 Erw. **€ 103**

Anf H Leistung HEI92004B

WESTERLAND



Wohnbsp. Apt. 1 Schlafzimmer Landblick

- + Exklusiv in Deutschland bei uns buchbar
- + Direkt am Strand
- + WLAN, in der gesamten Anlage

WESTERLAND



Wohnbeispiel Doppelzimmer

- + Exklusiv in Deutschland bei uns buchbar
- + WLAN, in der gesamten Anlage

Apartments Roth am Strande ♦♦♦♦

Das traditionsreiche Sylter Strandhotel mit über 120-jähriger Geschichte präsentiert sich heute in einem jungen und modernen Outfit.

LAGE

- direkt am Strand
- Freizeitbad „Sylter Welle“, ca. 20 m
- zentral

AUSSTATTUNG

- offizielle Landeskategorie: 3 Sterne superior
- Anzahl Wohneinheiten: 23
- Parkplatz (ca. 10 EUR/Tag)
- Garage (ca. 12 EUR/Tag)
- WLAN, in der gesamten Anlage
- 2 A-la-carte-Restaurants: in der Nebensaison 1 Restaurant
- Transferservice, auf Anfrage

WOHNBEISPIEL

- Apt. 1 Schlafzimmer Landblick (A2L), 21-25 qm, Landblick, kombinierter Wohn-/Schlafraum, Kochnische, Balkon (möbliert), Bettwäsche kostenfrei, Bettwäschewechsel (1x wöchentlich),

- Handtücher kostenfrei, Handtuchwechsel (1x wöchentlich), Küchenwäsche kostenfrei, Energiekosten (kostenfrei), Endreinigung (kostenfrei), weitere Unterkünfte buchbar

VERPFLEGUNG

- Nur Übernachtung, Frühstück, Halbpension

KINDER

- Zimmerausstattung: Babybett

ERLEBEN

- Gegen Gebühr (teils Fremdanbieter)
- Fahrradverleih

TIPPS & HINWEISE

- Kurtaxe zahlbar vor Ort
- Haustiere auf Anfrage: Hunde (ca. 9 EUR/Tag)

Hotel Sylter Blaumuschel ♦♦♦♦

Im Zentrum von Westerland, ganz nah zum Strand erwartet Sie das Hotel Sylter Blaumuschel als ein Ensemble aus den drei Häusern Seewolf, Käpt'n Lassen und Seepferdchen.

LAGE

- zentral, ruhig
- Sandstrand

AUSSTATTUNG

- offizielle Landeskategorie: 4 Sterne
- Anzahl Gebäude: 3, Anzahl Wohneinheiten: 60
- Parkplatz (ca. 15 EUR/Tag)
- Empfang/Rezeption
- WLAN, in der gesamten Anlage
- Bar
- Hallenbad

WOHNBEISPIEL

- Doppelzimmer (DB1), 21-25 qm, Nebengebäude, Dusche oder Badewanne, Minibar, Safe
- Doppelzimmer Superior (DS1), 26-30 qm, Hauptgebäude, Dusche oder Badewanne, Minibar, Safe
- weitere Unterkünfte buchbar

VERPFLEGUNG

- Frühstück

KINDER

- Zimmerausstattung: Babybett

ERLEBEN

- Inklusive (teils Fremdanbieter)
- Saunabereich
- Gegen Gebühr (teils Fremdanbieter)
- Minigolf, im Ort
- Wellenreiten/Surfen: im Ort
- Golfplatz vorhanden: 18-Loch
- Fahrradverleih

TIPPS & HINWEISE

- Haustiere auf Anfrage: Hunde (ca. 15 EUR/Tag)
- Hunde herzlich willkommen: Hundebett, 2 Näpfe, Leckerli im Hotel verfügbar
- Ticketservice mit Kartendruck an der Hotelrezeption (kostenpflichtig)

z.B. am 20.3.
im Apt. 1 Schlafzimmer Landblick nur Übernachtung
pro Wohneinheit

€ 110

Anf H Leistung HEI92804B

z.B. am 20.3.
im Doppelzimmer mit Frühstück
pro Person bei 2 Erw.

€ 137

Anf H Leistung HEI92023B

WYK AUF FÖHR

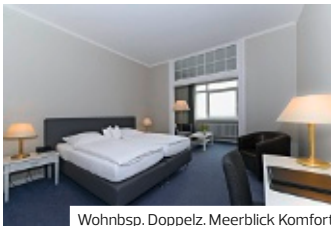

Wohnbsp. Doppelz. Meerblick Komfort

- + Exklusiv in Deutschland bei uns buchbar
- + Direkte Strandlage
- + WLAN, in der gesamten Anlage

Kurhaus Hotel ◆◆◆◆

Das traditionsreiche Hotel direkt an der Strandpromenade von Wyk bietet Ihnen einen herrlichen Ausblick auf das nordfriesische Wattenmeer und die Halligen.

LAGE

- direkt an der Promenade: Sandwall
- zum Strand: ca. 100 m
- zum Bhf: Dagebüll-Mole, ca. 12 km
- Storchentpark, ca. 400 m
- Nationalpark-Haus Föhr, ca. 400 m
- zentral
- gegenüber dem Kurpavillon

AUSSTATTUNG

- offizielle Landeskategorie: keine
- Anzahl Gebäude: 1,
- Anzahl Wohneinheiten: 36
- Parkplatz (ca. 4,50 EUR/Tag)
- komfortabel
- Hotelsafe
- WLAN, in der gesamten Anlage
- Kino
- Café

WOHNBEISPIEL

- Doppelzimmer Landblick (DBL), 21–25 qm, Doppel, Landseite,

- Dusche, TV (Sat-TV), bei Ankunft im Zimmer Obst, Wasser
- Doppelzimmer Meerblick Komfort (D1M), 26–30 qm, Doppel, Komfort, Meerblick, Dusche, TV (Sat-TV), bei Ankunft im Zimmer Obst, Wasser
- weitere Unterkünfte buchbar

VERPFLEGUNG

- Frühstück

KINDER

- Zimmerausstattung: Babybett (ca. 12 EUR/Tag, auf Voranmeldung)

ERLEBEN

- Gegen Gebühr (teils Fremdanbieter)
- Saunabereich

TIPPS & HINWEISE

- Kurtaxe zahlbar vor Ort
- Haustiere nicht gestattet

z.B. am 10.4.
im Doppelzimmer Landblick mit Frühstück
pro Person bei 2 Erw.

€ 99

Anf H Leistung HEI75002B

HELGOLAND



Wohnbeispiel Doppelzimmer Meerblick

- + Direkt an der Kurpromenade
- + Im Stil der Wiederaufbau-Epoche 1950/60 eingerichtet
- + Autofreie Insel
- + Ideal für Allergiker – pollenfrei

Hotel Helgoländer Klassik ◆◆◆◆

Von diesem Nichtraucherhotel aus haben Sie eine freie Aussicht auf die malerische Nordsee. Es ist im Baustil der Wiederaufbau-Epoche um 1950/60 gestaltet.

78% | 16 Bewertungen

LAGE

- zum Flughafen: Helgoland-Düne, ca. 1 km
- zum Strand: ca. 1 km

AUSSTATTUNG

- offizielle Landeskategorie: 4 Sterne
- Autofrei
- Nichtraucher
- modern, komfortabel
- Hotelsafe
- WLAN, in der gesamten Anlage

WOHNBEISPIEL

- Doppelzimmer Landblick (DBL), 16–20 qm, Landseite, Dusche, Haartrockner, Minibar kostenpflichtig, Safe (kostenpflichtig), TV, Radio, WLAN, Wasserkocher, Kaffee/Tee
- Doppelzimmer Meerblick (DBM), 16–20 qm, Meerblick, Dusche, Haartrockner, Minibar kostenpflichtig, Safe (kostenpflichtig), TV, Radio,

- WLAN, Wasserkocher, Kaffee/Tee, Balkon
- weitere Unterkünfte buchbar

VERPFLEGUNG

- Frühstück, Halbpension

ERLEBEN

- Inklusive (teils Fremdanbieter)
- Saunabereich: Sauna
- Ruheraum

TIPPS & HINWEISE

- Kurtaxe zahlbar vor Ort
- Haustiere auf Anfrage: Hunde (ca. 18 EUR/Tag)
- Frühstück und Halbpension im Ort
- Die Fähre zur Düne, dem Strand von Helgoland, ist in wenigen Gehminuten erreichbar
- Mitglied der „storytels Hotel“ (diverse Ermäßigungen und kostenfreie Leistungen auf der Insel)

z.B. am 10.3.
im Doppelzimmer Landseite mit Frühstück
pro Person bei 2 Erw.

€ 145

Anf H Leistung HEI50002B

BORKUM

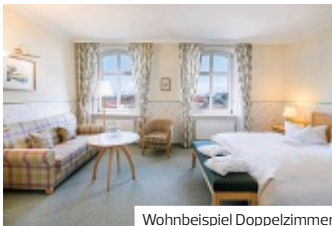

Wohnbeispiel Doppelzimmer

- + Direkte Lage im Zentrum
- + Beheizter Außenpool
- + Extraleistungen kostenfrei: ÜF=HP für alle Vollzähler vom 4.1.–7.3. und 1.11.–26.12., ab 5 Nächten Aufenthalt Teezeremonie vom 4.1.–27.3., 2.4.–25.4. und 6.10.–26.12.

JUIST



Wohnbsp. App. 1-Raum ca. 38 qm

- + Nur 250 m zum über 17 km langen, feinen Sandstrand
- + Im Zentrum gelegen
- + Bei Anreise 1 Flasche Wasser
- + WLAN, in der gesamten Anlage

Inselhotel Vier Jahreszeiten ♦♦♦♦

Das Hotel liegt im Ortszentrum von Borkum, der Strand ist 300 Meter entfernt. Das Hotel punktet außerdem mit seinem À-la-carte-Restaurant sowie mit seinem beheizbaren Pool.

90% | 21 Bewertungen

LAGE

- zum Ortszentrum: ca. 10 m
- zum Bahnhof: Emden Außenhafen, ca. 10 m
- zum Strand: ca. 300 m
- zentral

AUSSTATTUNG

- offizielle Landeskategorie: 4 Sterne
- Anzahl Wohneinheiten: 64
- Parkplatz (ca. 8 EUR/Tag), ca. 300 m entfernt
- klein/familiär, familienfreundlich, charmant/mit Flair
- WLAN, in der gesamten Anlage
- 1 À-la-carte-Restaurant
- Café, Bar
- Liegewiese, Gartenanlage
- 1 Pool: beheizbar, Sonnenschirme, Liegestühle

WOHNBEISPIEL

- Doppelzimmer (DB1), Dusche oder Badewanne, Bademantel, Haartrockner, Safe, TV (Flachbild), bei Ankunft im Zimmer Wasser
- Doppelzimmer Balkon (DB2), Dusche oder Badewanne, Bademantel, Haartrockner, Safe, TV (Flachbildschirm), Balkon, bei Ankunft im Zimmer Wasser

VERPFLEGUNG

- Frühstück, Halbpension

ERLEBEN

- Inklusive (teils Fremdanbieter)
- Saunabereich: Sauna, Dampfbad
- Ruheraum

TIPPS & HINWEISE

- Kurtaxe zahlbar vor Ort
- Haustiere auf Anfrage: Hunde (ca. 23 EUR/Tag)

Hotel Atlantic Juist ♦♦♦♦

Modernes Urlaubszuhause direkt am Schiffchenteich und am Kurplatz. Entdecken Sie von hier aus Juist, die „schönste Sandbank der Welt“.

LAGE

- zum Bahnhof: Norddeich Mole, ca. 23 km
- zum Strand: ca. 400 m
- autofreier Ort
- Meerwasser-Erlebnisbad: ca. 300 m

AUSSTATTUNG

- offizielle Landeskategorie: 4 Sterne
- Anzahl Wohneinheiten: 72
- Autofrei
- Buffetrestaurant
- Hallenbad

WOHNBEISPIEL

- Appartement 1-Raum 38 qm (AB2), 36–40 qm, 1 sep. Schlafzimmer, kombinierter Wohn-/Schlafraum, Doppelbett, Kochnische, Balkon (möbliert)
- weitere Unterkünfte buchbar

VERPFLEGUNG

- Halbpension

KINDER

- Zimmerausstattung: Babybett (auf Voranmeldung)

ERLEBEN

- Inklusive (teils Fremdanbieter)
- Sauna, Dampfbad

TIPPS & HINWEISE

- Kurtaxe zahlbar vor Ort
- Haustiere auf Anfrage: Hunde (ca. 18 EUR/Tag)
- Die Insel ist ab Norddeich mit der Fähre erreichbar, Parkplätze am Hafen, Fährverbindungen bitte bei der Reederei Frisia erfragen
- Kinder von 5 bis 11 Jahre erhalten das Frühstück kostenfrei und das Abendessen muß vor Ort bezahlt werden

Hotelpreise pro Person/Nacht in EUR inkl. ÜF		Anf H Leistung BRV10011B				
		Erw.	Kinder	A	B	C
DB1F	Doppelzimmer	2	0-2	109	105	114
DB2F	Doppelzimmer Balkon	2	0	117	113	125
DB1	Kind 5-11J.			87	51	51
DB1	Kinderermäßigung 2-4J.			-100%	-100%	-100%

A: 4.1.-7.3., 1.11.-26.12. B: 8.3.-27.3., 2.4.-25.4., 6.10.-31.10. C: 28.3.-1.4., 26.4.-5.10.

Halbpension (H): Bei Aufenthalt vom 10.3.-31.10. + EUR 36.

Spartermine: Bei Buchung ab 8.11. bis 26.12. und Aufenthalt vom 6.1.-7.3., 1.11.-26.12. 5=4.

Mindestaufenthalt: 2 Nächte vom 4.1.-28.3., 2.4.-25.4., 4 Nächte vom 29.3.-1.4., 9.5.-10.5., 17.5.-20.5., 30.5.-31.5., 3 Nächte vom 26.4.-8.5., 11.5.-16.5., 21.5.-29.5., 1.6.-26.12. **An-/Abreise:** täglich.

Hotelpreise pro Person/Nacht in EUR inkl. HP		Anf H Leistung BRV10029B				
		Erw.	Kinder	A	B	C
SB1H	Studio	2	0-1	121	142	174
AB1H	Appartement 1-Raum ca.36 qm	2	0-1	162	180	210
AB2H	Appartement 1-Raum ca.38 qm	2	0-2	164	190	223
AB2, AB1, SB1	Kind 5-11J.			10	10	10
AB2, AB1, SB1	Kinderermäßigung 2-4J.			-100%	-100%	-100%

A: 2.1.-9.3., 3.11.-21.12. B: 10.3.-28.3., 1.4.-8.5., 12.5.-16.5., 20.5.-29.5., 2.6.-15.6., 8.9.-2.11., 22.12.-28.12. C: 29.3.-31.3., 9.5.-11.5., 17.5.-19.5., 30.5.-1.6., 16.6.-7.9., 29.12.-31.12.

Mindestaufenthalt: 2 Nächte vom 2.1.-28.3., 1.4.-8.5., 12.5.-16.5., 20.5.-29.5., 2.6.-15.6., 8.9.-28.12., 3 Nächte im Zeitraum 29.3.-31.3., 17.5.-19.5. bei Anreise Mo-Fr, 3 Nächte im Zeitraum 9.5.-11.5., 30.5.-1.6. bei Anreise Mo-Do, So, 3 Nächte vom 16.6.-13.7., 11.8.-7.9., 7 Nächte vom 14.7.-10.8., 3 Nächte im Zeitraum 29.12.-31.12. bei Anreise Mi-Sa, So. **An-/Abreise:** täglich.

BORKUM



- + Persönlich geführtes Haus
- + Fußläufig zum Strand und in die Fußgängerzone
- + Gutes Preis-/Leistungsverhältnis
- + Gute Kundenbewertung



Wohnbeispiel Doppelzimmer



Wohnbeispiel Hotelappartement



Aparthotel Kachelot ◆◆◆

Unsere Empfehlung für entspannte Urlaubstage mit Wohlfühlgarantie. Genießen Sie persönlichen Service und Komfort in attraktiver Lage fußläufig zu Strand und Fußgängerzone.

Family

95% | 10 Bewertungen

LAGE

- zum Strand: ca. 200 m
- zum Ortszentrum: ca. 50 m
- zum Tennisplatz: ca. 100 m
- zum Minigolfplatz: ca. 600 m
- zentral
- Sandstrand

AUSSTATTUNG

- offizielle Landeskategorie: 3,5 Sterne
- Anzahl Wohneinheiten: 68
- Parkplatz (ca. 6 EUR/Tag)
- Nichtraucher
- familienfreundlich, komfortabel
- WLAN, in der gesamten Anlage
- Spielzimmer
- Restaurant: bei Halbpension
- Frühstücksterrasse
- Bar
- Wäscheservice (kostenpflichtig)

WOHNBEISPIEL

- Doppelzimmer (DB1), Doppelbett, Dusche oder Badewanne, Haartrockner, Safe, 1 TV, Kühlschrank
- Einbettzimmer (EB1), Einzelbett, Dusche oder Badewanne, Haartrockner, Safe, 1 TV, Kühlschrank
- Doppelzimmer Balkon (DB2), Doppelbett, Dusche oder Badewanne, Haartrockner, Safe, 1 TV, Kühlschrank, Balkon

- Hotelappartement (AB1), 1 separates Schlafzimmer, kombinierter Wohn-/Schlafraum, Dusche oder Badewanne, Haartrockner, Safe, 1 TV, Kühlschrank

VERPFLEGUNG

- Frühstück, Halbpension

KINDER

- Spielzimmer
- Babysitter-Service (kostenpflichtig, auf Anfrage)
- Babyfon, Hochstühle im Restaurant
- Zimmerausstattung: Babybett (auf Voranmeldung), Flaschenwärmer

ERLEBEN

- Inklusive (teils Fremdanbieter)
- Saunabereich
 - Fitnessraum
- Gegen Gebühr (teils Fremdanbieter)
- Reiten
 - Minigolf
 - Tennis: Tennishalle
 - Fahrradverleih

TIPPS & HINWEISE

- Kurtaxe zahlbar vor Ort
- Haustiere nicht gestattet
- Keine Gruppenbuchungen (ab drei Einheiten/Zimmer) erlaubt

z.B. am 10.03.
im Doppelzimmer mit Frühstück
pro Person bei 2 Erw.

€ 90

Anf H Leistung BRV10012B

BORKUM

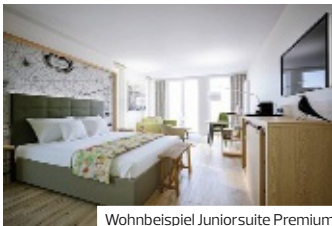

Wohnbeispiel Juniorsuite Premium

- + Insetypischer Klinkerbau mit moderner Architektur

BALTRUM



Wohnbeispiel Doppelzimmer Komfort

- + Exklusiv in Deutschland bei uns buchbar
- + Autofreie Insel

Villa Düne ♦♦♦♦

Die neuen Premium-Suiten stehen im Zeichen von Komfort und Wohlbefinden. Zum Teil können Sie hier sogar Abende am eigenen Kamin oder in der eigenen Sauna genießen!

LAGE

- zum Bahnhof: Borkum, ca. 50 m
- zum Strand: ca. 300 m
- Sandstrand: direkter Zugang
- Auf dem Gelände des Inselhotel Vier Jahreszeiten

AUSSTATTUNG

- offizielle Landeskategorie: 4,5 Sterne
- Anzahl Wohneinheiten: 80
- Parkplatz (ca. 8 EUR/Tag)
- WLAN, in der gesamten Anlage
- A-la-carte-Restaurant
- Restaurant
- 1 Pool: Sonnenschirme, Liegen

WOHNBEISPIEL

- Juniorsuite Premium (JM1), Doppelbett, Balkon oder Terrasse
- Familiensuite Premium (WM1), 1 separates Schlafzimmer, kombinierter Wohn-/Schlafraum, Doppelbett, Balkon oder Terrasse

VERPFLEGUNG

- Frühstück, Halbpension

ERLEBEN

- Inklusiv (teils Fremdanbieter)
- Saunabereich: Sauna, Finnische Sauna
- Fitnessraum
- Gegen Gebühr (teils Fremdanbieter)
- Fahrradverleih

TIPPS & HINWEISE

- Die Einrichtungen des Inselhotel Vier Jahreszeiten können mitbenutzt werden
- Die Verpflegungsleistungen erfolgen im Haupthaus des Inselhotel Vier Jahreszeiten
- Kurtaxe zahlbar vor Ort
- Haustiere auf Anfrage: Hunde (ca. 20 EUR/Tag)

Seehof ♦♦♦♦

In bester Westdorflage, nur 100 Meter vom Strand entfernt und nahe dem Erlebnisbad mit den Kuranlagen und den Einkaufsmöglichkeiten erwartet Sie dieses gemütliche Inselhotel.

92% | 14 Bewertungen

LAGE

- zum Strand: ca. 150 m
- zum Bahnhof: Norden, ca. 20 km
- autofreier Ort
- Sandstrand

AUSSTATTUNG

- offizielle Landeskategorie: 3,5 Sterne
- Anzahl Wohneinheiten: 35
- Autofrei
- WLAN, in der gesamten Anlage
- A-la-carte-Restaurant: sonntags und dienstags geschlossen

WOHNBEISPIEL

- Doppelzimmer Standard (DG1), 16-20 qm, Dusche, Haartrockner
- Doppelzimmer Komfort (DF1), 26-30 qm, Dusche, Haartrockner, Mini-Kühlschrank, Safe, Balkon
- Single mit Kind Standard (DC1), 16-20 qm, Dusche, Haartrockner

- Single mit Kind Komfort (DC2), 26-30 qm, Dusche, Haartrockner, Mini-Kühlschrank, Safe, Balkon

VERPFLEGUNG

- Frühstück

KINDER

- Zimmerausstattung: Babybett (auf Anfrage)

ERLEBEN

- Gegen Gebühr (teils Fremdanbieter)
- Saunabereich: Sauna, sonntags und dienstags geschlossen

TIPPS & HINWEISE

- Kurtaxe zahlbar vor Ort
- Haustiere gestattet: Hunde (ca. 15 € /Tag), Kurtaxe für Hunde zahlbar vor Ort, 1,50 € pro Tag/Hund
- Fußweg zum Hotel ca. 15 Minuten, Insetaxi (Kutsche, kostenpflichtig)

Hotelpreise pro Person/Nacht in EUR inkl. ÜF		Anf H Leistung BRV10014B	
		Erw.	Kinder A B
JM1F	Juniorsuite Premium	2	0-2 143 160
WM1F	Familiensuite Premium	2	0-2 154 170
	WM1, JM1 Kind 5-11J.		87 51
	WM1, JM1 Kinderermäßigung 2-4 J.		-100% -100%
A: 4.1.-27.3., 2.4.-25.4., 6.10.-26.12. B: 28.3.-1.4., 26.4.-5.10.			
Halbpension (H): Bei Aufenthalt vom 28.3.-1.4., 26.4.-5.10. + EUR 36.			
Spartermine: Bei Buchung ab 15.11. bis 26.12. und Aufenthalt vom 4.1.-9.3., 1.11.-26.12. 5=4.			
Mindestaufenthalt: 2 Nächte vom 4.1.-28.3., 2.4.-25.4., 4 Nächte vom 29.3.-1.4., 9.5.-10.5., 17.5.-20.5., 30.5.-31.5., 3 Nächte vom 26.4.-8.5., 11.5.-16.5., 21.5.-29.5., 1.6.-26.12. An-/Abreise: täglich.			

Hotelpreise pro Person/Nacht in EUR inkl. ÜF		Anf H Leistung BRV10019B	
		Erw.	Kinder A B
DG1F	Doppelzimmer Standard	2	0-1 64 57
DF1F	Doppelzimmer Komfort	2	0-1 77 67
DC1F	Single mit Kind Standard	1	0-1 89 89
DC2F	Single mit Kind Komfort	1	0-1 128 104
	DC2, DC1, DF1, DG1 Kind 4-12 J.		30 30
	DC2, DC1, DF1, DG1 Kinderermäßigung 2-3 J.		-100% -100%
A: 28.3.-7.4., 9.5.-2.6., 1.7.-15.9., 3.10.-27.10. B: 8.4.-8.5., 3.6.-30.6., 16.9.-2.10.			
Mindestaufenthalt: 3 Nächte vom 28.3.-7.4., 9.5.-2.6., 1.7.-15.9., 3.10.-27.10., 4 Nächte vom 8.4.-8.5., 3.6.-30.6., 16.9.-2.10. An-/Abreise: täglich.			

SPIEKEROOG



Wohnbeispiel Doppelzimmer

- + Exklusiv in Deutschland bei uns buchbar
- + Autofreie Insel
- + Grüne Oase
- + Langschläfer-Frühstück

Hotel Spiekeroog ◆◆◆

In direkter Nähe zum Hafen befindet sich diese Unterkunft. Genießen Sie die Vorzüge des Langschläfer-Frühstücks und verbringen Sie die Zeit am malerischen Strand.

96% | 19 Bewertungen

LAGE

- zum Hafen: ca. 500 m
- zum Strand: ca. 1 km
- Dorfplatz, ca. 100 m
- Kurpark, ca. 350 m

AUSSTATTUNG

- offizielle Landeskategorie: 3,5 Sterne
- Anzahl Wohneinheiten: 31
- WLAN, in der gesamten Anlage
- Frühstücksraum
- Liegewiese, Gartenanlage

WOHNBEISPIEL

- Doppelzimmer (DB1/EB1), Dusche, Minibar kostenpflichtig, Safe, TV, Balkon
- Suite (W1), 46-50 qm, 1 separates Schlafzimmer, kombinierter Wohn-/Schlafraum, Doppelbett, Sofabett, Dusche, Minibar kostenpflichtig, Safe, TV,

Kochnische, Wasserkocher, Kaffeemaschine, Balkon

VERPFLEGUNG

- Frühstück

ERLEBEN

- Inklusive (teils Fremdanbieter)
- Wellness-Center: Balance
 - Saunabereich: Bio-Sauna, Finnische Sauna, Dampfbad
 - Fitnessraum
- Gegen Gebühr (teils Fremdanbieter)
- Floating, Whirlpool
 - Massagen
 - kosmetische Anwendungen
 - Kuren

TIPPS & HINWEISE

- Kurtaxe zahlbar vor Ort
- Haustiere gestattet: Hunde (ca. 15 EUR/Tag)

z.B. am 10.3.
im Doppelzimmer mit Frühstück
pro Person bei 2 Erw.

€ 83

Anf H Leistung BRV10034B

NORDDEICH



Wohnbeispiel Doppelzimmer

- + Exklusiv in Deutschland bei uns buchbar
- + WLAN in der gesamten Anlage
- + Seehundstation in der Nähe
- + Nationalpark-Haus im Ort

Hotel Simone ◆◆◆

In diesem Hotel genießen Sie eine friesisch-gemütliche Atmosphäre. Der Sandstrand ist nur ca. 500 Meter entfernt. Probieren Sie verschiedene Köstlichkeiten im benachbarten Restaurant.

LAGE

- zum Strand: ca. 500 m
- zum Bahnhof: Norddeich, ca. 650 m
- zentral
- Sandstrand
- Seehundstation im Ort

AUSSTATTUNG

- offizielle Landeskategorie: 2,5 Sterne
- Anzahl Wohneinheiten: 12
- Parkplatz
- inhabergeführt
- WLAN, in der gesamten Anlage
- Café

WOHNBEISPIEL

- Doppelzimmer (DB1), 16-20 qm, Sitzecke, Dusche, Haartrockner, 1TV (Kabel-TV)
- Doppelzimmer Balkon (DB2), 16-20 qm, Sitzecke, Dusche, Haartrockner, 1TV (Kabel-TV), Balkon

- Einzelzimmer (EB1), 10-15 qm, Dusche, Haartrockner, 1TV (Kabel-TV)

VERPFLEGUNG

- Frühstück

ERLEBEN

- Gegen Gebühr (teils Fremdanbieter)
- Minigolf, im Ort
 - Segeln: im Ort
 - Wellenreiten/Surfen: im Ort

TIPPS & HINWEISE

- Kurtaxe zahlbar vor Ort
- Haustiere auf Anfrage: Hunde (ca. 10 EUR/Tag), Hunde Stockmaß < 40 cm

Hotelpreise pro Person/Nacht in EUR inkl. ÜF		Anf H Leistung BRV10010B	
		Erw.	Kinder A
DB1F	Doppelzimmer	2	0-1 57
DB2F	Doppelzimmer Balkon	2	0-1 62
EB1F	Einzelzimmer	1	0 61
DB2, DB1 Kind 2-5 J.			22
DB2, DB1 Kind 6-12 J.			44
A: 1.3.-31.10.			
Mindestaufenthalt: 2 Nächte vom 1.3.-9.3., 29.4.-31.10., 3 Nächte vom 10.3.-28.4. An-/Abreise: täglich.			

HORUMERSIEL



+ Familienappartements



Hotel Leuchfeuer ♦♦♦

Wählen Sie ein modern eingerichtetes Appartement in einem familiären Hotel zwischen Strand und Ortszentrum. Genießen Sie kulinarisch Köstliches im Hotelrestaurant und die Angebote des Wellnessbereichs.

👍 89% | 32 Bewertungen

LAGE

- zum Ortszentrum: ca. 300 m
- zum Strand: ca. 500 m
- zur nächsten Bank: ca. 30 m
- zur nächsten Apotheke: ca. 50 m
- zum nächsten Lebensmittelgeschäft: ca. 0 m
- zum nächsten Pub/Bistro: ca. 20 m
- zum nächsten Restaurant: ca. 150 m
- zum Flughafen: Bremen, ca. 80 m
- zentral

AUSSTATTUNG

- offizielle Landeskategorie: 3,5 Sterne
- Anzahl Wohneinheiten: 34,
- Anzahl Betten: 80
- Parkplatz
- klein/familiär
- Aufzug
- WLAN, in der gesamten Anlage
- Friseur
- À-la-carte-Restaurant
- Bar
- Münzwaschautomat (im Hotel, kostenpflichtig)
- Sonnenterrasse

WOHNBEISPIEL

- Doppelzimmer (DB1), Nichtraucher, behindertengerecht (Zimmer auf Anfrage buchbar), Sitzecke, Schreibtisch, Doppelbett, Dusche, Bademantel, Haartrockner, Kosmetikspiegel, Minibar kostenpflichtig,

- TV (Sat-TV, Flachbildschirm), Radio, Balkon (möbliert), bei Ankunft im Zimmer Wasser
- Appartement 1 Schlafzimmer (AB1), 31-35 qm, 2 Etagen, Nichtraucher, kombinierter Wohn-/Schlafraum, als offene Galerie, separates Schlafzimmer, Sitzecke, Schreibtisch, Doppelbett, Dusche, Bademantel, Haartrockner, Kosmetikspiegel, Minibar kostenpflichtig, TV (Sat-TV, Flachbildschirm), Radio, bei Ankunft im Zimmer Wasser
- weitere Unterkünfte buchbar

VERPFLEGUNG

- Frühstück, Halbpension

KINDER

- Spielplatz (außen)
- Buggy-Verleih, Babyfon
- Kindermenü
- Zimmerausstattung: Babybadewanne

ERLEBEN

- Inklusive (teils Fremdanbieter)
- Fitnessraum
- Gegen Gebühr (teils Fremdanbieter)
- Fahrradverleih: im Ort

TIPPS & HINWEISE

- Kurtaxe zahlbar vor Ort
- Haustiere nicht gestattet
- Mittwochs wird keine Halbpension angeboten (Ruhetag der Hotelküche)



Wohnbeispiel Doppelzimmer

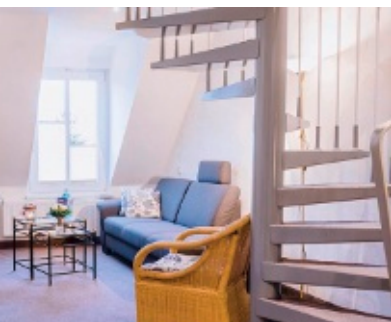

Wohnbeispiel Appartement 1 Schlafzimmer



z.B. am 10.03.
im Doppelzimmer mit Frühstück
pro Person bei 2 Erw.

€ 78

Anf H Leistung BRV13001B

CUXHAVEN



Wohnbeispiel Doppelzimmer Klassik

- + Exklusiv in Deutschland bei uns buchbar
- + Direkt am Seedeich

Best Western Hotel Das Donners ♦♦♦♦

Komfortables Hotel in toller Lage direkt am Seedeich, nahe Stadtzentrum, einen Steinwurf vom Weltschiffahrtsweg Elbe entfernt und damit idealer Ausgangspunkt für Entdeckungen.

CHARME

80% | 20 Bewertungen

LAGE

- zum Bahnhof: Cuxhaven, ca. 1,5 km
- Fährhafen, ca. 950 m
- zum Strand: Grünstrand, ca. 1 km

AUSSTATTUNG

- offizielle Landeskategorie: 4 Sterne
- letzte Renovierung: 2021
- Anzahl Wohneinheiten: 70
- Parkplatz (ca. 8 EUR/Tag)
- Empfang/Rezeption (früheste Check-in Zeit 15 Uhr, späteste Check-out Zeit 11 Uhr)
- WLAN, in der gesamten Anlage
- À-la-carte-Restaurant: in der 6. Etage
- Hallenbad

WOHNBEISPIEL

- Doppelzimmer Klassik (DB1), 16–20 qm, Doppelbett, Dusche, Safe
- Doppelzimmer Komfort (DF1), 26–30 qm, Doppelbett, Dusche, Safe, Balkon (möbliert)

- Doppelzimmer Business (DB2), 21–25 qm, Dusche, Safe
- weitere Unterkünfte buchbar

VERPFLEGUNG

- Frühstück, Halbpension

ERLEBEN

- Inklusive (teils Fremdanbieter)
- Saunabereich: Bio-Sauna, Finnische Sauna, Salzgrotte, Dampfbad, Eisbrunnen
- Lademöglichkeit für E-Bikes
- Gegen Gebühr (teils Fremdanbieter)
- Fahrradverleih: im Hotel

TIPPS & HINWEISE

- für Gäste ab 14 Jahre
- Kurtaxe zahlbar vor Ort, Bettensteuer zahlbar vor Ort
- Haustiere nicht gestattet

Hotelpreise pro Person/Nacht in EUR inkl. ÜF Anf H Leistung BRV35005B

	Erw.	Kinder	A	B
DB1F Doppelzimmer Klassik	2	0	81	88
DF1F Doppelzimmer Komfort	2	0	92	99
DB2F Doppelzimmer Business	2	0	92	99
DFMF Doppelzimmer Komfort Meerblick	2	0	99	108

A: 8.1.–24.3., 8.4.–28.4., 28.10.–22.12. B: 25.3.–7.4., 29.4.–27.10., 23.12.–31.12.
Frühbucher: Bei Buchung bis 60 Tage vor Anreise und Aufenthalt vom 1.4.–31.12. sparen Sie 10%, bei Buchung bis 60 Tage vor Anreise und Aufenthalt vom 8.1.–31.3. und Anreise Mo–Do, Sa, So sparen Sie 10%.
Halbpension (H): Bei Aufenthalt vom 8.1.–22.12. + EUR 36, bei Aufenthalt vom 23.12.–31.12. + EUR 42.
Spartermine: 3–2 bei Aufenthalt vom 8.1.–31.3. und Anreise Fr. **Mindestaufenthalt:** 3 Nächte vom 25.3.–28.4., 4 Nächte im Zeitraum 29.4.–27.10., 23.12.–31.12. bei Anreise Mo–Fr, So. **An-/Abreise:** täglich.

CUXHAVEN-DÖSE



Wohnbeispiel Doppelzimmer Landseite

- + Strandnähe

Nordsee-Hotel Deichgraf ♦♦♦

Das Hotel Deichgraf mit gemütlichen Zimmern ist genau richtig für Ihren fröhlichen Badeaufenthalt. Nur wenige Schritte über die ruhige Anliegerstraße erwartet Sie der feine Sandstrand.

81% | 28 Bewertungen

LAGE

- direkt am Strand
- zum Stadtzentrum: Cuxhaven, ca. 5 km
- zum Bahnhof: Cuxhaven, ca. 5 km

AUSSTATTUNG

- offizielle Landeskategorie: keine
- Anzahl Wohneinheiten: 77
- Parkplatz
- Lobby, Aufzug
- WLAN, in der Lobby, im Restaurant
- À-la-carte-Restaurant
- Sportsbar, Sky-TV
- Hallenbad

WOHNBEISPIEL

- Doppelzimmer Landseite (D1L), 16–20 qm, Haartrockner, Minibar
- Doppelzimmer Meerblick (D1M), 16–20 qm, Haartrockner, Minibar
- Einzelzimmer Landseite (EC1), 16–20 qm, Haartrockner, Minibar

VERPFLEGUNG

- Frühstück, Halbpension

KINDER

- Spielplatz (außen)
- Kindermenü

ERLEBEN

- Gegen Gebühr (teils Fremdanbieter)
- Whirlpool
- Massagen
- kosmetische Anwendungen

TIPPS & HINWEISE

- Kurtaxe zahlbar vor Ort
- Haustiere auf Anfrage: Hunde (ca. 15 EUR/Tag)
- Bei Buchung mit Halbpension ist das Abendessen für Kinder ab 7 Jahre kostenfrei. Kinder-Abendessen bis 6 Jahre kann auf Wunsch vor Ort dazugebucht werden

Hotelpreise pro Person/Nacht in EUR inkl. ÜF Anf H Leistung BRV35001B

	Erw.	Kinder	A	B	C	D
D1LF Doppelzimmer Landseite	2	0-1	95	72	79	102
EC1F Einzelzimmer Landseite	1	0-1	118	89	98	124
D1MF Doppelzimmer Meerblick	2	0-1	102	79	85	108
EC1 Kind 2–15 J.			20	20	20	20
D1M, D1L Kinderermäßigung 2–15 J.				-100%	-100%	-100%

A: 1.1.–2.1., 3.4.–8.5., 7.10.–31.10. B: 3.1.–15.2. C: 16.2.–27.3. D: 28.3.–2.4., 9.5.–6.10.
Halbpension (H): + EUR 31. **Spartermine:** 5–4 bei Aufenthalt vom 3.1.–15.2. und Anreise Mo, 5–4 bei Aufenthalt vom 16.2.–27.2. und Anreise So.
Mindestaufenthalt: 3 Nächte im Zeitraum 28.3.–2.4., 9.5.–12.5., 17.5.–20.5., 30.5.–2.6., 3.10.–6.10. bei Anreise Mo–Fr, So, 2 Nächte im Zeitraum 3.4.–8.5., 3.6.–2.10., 7.10.–31.10. bei Anreise Mo–Fr, So. **An-/Abreise:** täglich.

VAREL



Upstalsboom
★★★★★
LANDHOTEL FRIESLAND



Wohnbeispiel Doppelzimmer Komfort Balkon

- + 2.500 qm SPA, Sauna- und Badelandschaft über drei Ebenen (kostenpflichtig)
- + Heilklimatisches Kurbad Dangast

DORUM

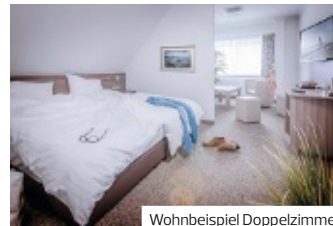

Wohnbeispiel Doppelzimmer

- + Komplett renoviert
- + Integriert in den Ferienpark
- + Klein und fein
- + Zusatzleistungen kostenfrei

Upstalsboom Varel-Dangast ♦♦♦♦♦

Das Resort liegt ruhig zwischen Wäldern und dem Jadebusen in abwechslungsreicher, reizvoller Landschaft – perfekt zum Erholen und Entspannen!

WELLNESS

89% | 23 Bewertungen

LAGE

- zum Ortszentrum: Varel, ca. 7 km
- zum Bahnhof: Varel, ca. 7 km
- zum Strand: Dangast, ca. 10 km
- zum Stadtzentrum: Bremerhaven, ca. 55 km
- zum Ortszentrum: Bad Zwischenahn, ca. 30 km
- zum Meer: Nordsee, ca. 10 km
- ruhig

AUSSTATTUNG

- offizielle Landeskategorie: keine
- Anzahl Wohneinheiten: 105
- Parkplatz (ca. 3 EUR/Tag)
- Garage (ca. 5 EUR/Tag)
- WLAN, in der gesamten Anlage
- A-la-carte-Restaurant
- Bar
- Transferservice, von/zum Bahnhof Varel (auf Voranmeldung, nach Verfügbarkeit)

WOHNBEISPIEL

- Doppelzimmer Standard (DG3), 26–30 qm, Standard, Nebengebäude
- Doppelzimmer Komfort Balkon (DF2), 31–35 qm, Komfort, Hauptgebäude, Minibar, Balkon
- weitere Unterkünfte buchbar

VERPFLEGUNG

- Frühstück

ERLEBEN

- Gegen Gebühr
- Wellness-Center
- Saunabereich
- Massagen
- Fahrradverleih

TIPPS & HINWEISE

- Kurtaxe zahlbar vor Ort
- Haustiere auf Anfrage: Hunde (ca. 18 EUR/Tag)

Cuxland Hotel ♦♦♦

Klein, familiär und gemütlich – so präsentiert sich dieses nette Hotel im Ferienpark Cuxland. Den Kutterhafen und das Wattenmeer erreichen Sie nach wenigen Gehminuten.

LAGE

- zum Bahnhof: Dorum, ca. 6 km
- zum Strand: ca. 600 m
- zum Ortszentrum: ca. 6 km
- zum Kinderspielhaus: ca. 800 m
- ruhig

AUSSTATTUNG

- offizielle Landeskategorie: 3 Sterne
- Anzahl Wohneinheiten: 17
- Parkplatz
- WLAN, im Zimmer
- Liegewiese, Gartenanlage

WOHNBEISPIEL

- Doppelzimmer (DB1), 26–30 qm, 1 Bad, Dusche, 1 TV (Sat-TV)

VERPFLEGUNG

- Frühstück

KINDER

- Spielplatz (außen)

- Zimmerausstattung: Babybett (kostenpflichtig, auf Anfrage, auf Voranmeldung)

ERLEBEN

- Gegen Gebühr (teils Fremdanbieter)
- Fahrradverleih
- Hundespielplatz

TIPPS & HINWEISE

- Kurtaxe zahlbar vor Ort
- Haustiere auf Anfrage: Hunde (ca. 10 EUR/Tag)
- Täglich 1 Std. Nutzung des Hundespielplatz
- Ein Abendessen kann vor Ort im Restaurant dazu gebucht werden
- Idealer Ausgangspunkt für geführte Wattwanderungen im Nationalpark Wattenmeer, Deichwanderungen sowie Ausflüge ins malerische Hinterland

Hotelpreise pro Person/Nacht in EUR inkl. ÜF		Anf H Leistung BRV15005B				
		Erw.	Kinder	A	B	C*
DG3F	Doppelzimmer Standard	2	0-1	112	99	–
DF1F	Doppelzimmer Komfort	2	0-1	117	104	–
DF2F	Doppelzimmer Komfort Balkon	2	0-1	123	110	–
DB1F	Doppelzimmer Balance Balkon	2	0-1	130	117	–
DB1,DF2,DF1,DG3	Kind 7-13 J.			52	52	–
DB1,DF2,DF1,DG3	Kind 14-17 J.			66	66	–

A: 1.1-11, 5.1-6.1, 12.1-13.1, 19.1-20.1, 26.1-27.1, 2.2-3.2, 10.2-10.2, 16.2-17.2, 23.2-24.2, 1.3-2.3, 8.3-9.3, 15.3-30.3, 5.4-6.4, 12.4-13.4, 19.4-20.4, 27.4-27.4, 4.5-5.5, 10.5-21.5, 24.5-25.5, 31.5-1.6, 7.6-8.6, 14.6-15.6, 21.6-22.6, 24.6-3.8, 9.8-10.8, 16.8-17.8, 23.8-24.8, 30.8-31.8, 6.9-7.9, 13.9-14.9, 20.9-21.9, 27.9-28.9, 4.10-19.10, 25.10-26.10. B: restliche Daten C: 7.2-9.2.

*Preise auf Anfrage. Frühbucher: Bei Buchung bis 60 Tage vor Anreise sparen Sie 10% Halbpension (H-) + EUR 51, Kinder bis 6 Jahre inklusive, Kinder von 7 bis 13 Jahren 50%, Kinder von 14 bis 17 Jahren 100%

Hotelpreise pro Person/Nacht in EUR inkl. ÜF		Anf H Leistung BRV06001B			
		Erw.	Kinder	A	B
DB1F	Doppelzimmer	2	0-1	58	66
DB1	Kind 4-9 J.			26	26
DB1	Kinderermäßigung 2-3 J.			-100%	-100%

A: 8.1-1.5, 2.11-31.12. B: 2.5-1.11.

Spartermine: Bei Buchung ab 15.1 bis 6.7. und Aufenthalt vom 8.1-1.5. 7=6. Bei Buchung ab 15.1 bis 6.7. und Aufenthalt vom 8.1-1.5. 14-12. Mindestaufenthalt: 3 Nächte. An-/Abreise: täglich.

BÜSUM



- + Direkt am Strandaufgang zur Büsumer Familienlagune „Perlebucht“ mit Sand- und Grünfläche sowie gezeitenunabhängigen Schwimmmöglichkeiten für Schwimmer und Nichtschwimmer
- + Angeschlossen an den Büsumer „Krabbenexpress“ (Minibahn), kostenfrei mit der Gästekarte in der Hauptsaison



Wohnbeispiel Perle Komfortzimmer



Wohnbeispiel Familienzimmer



Küstenperle Strandhotel & Spa ♦♦♦♦

Nordisch-frisch und fröhlich, so begrüßt Sie das Küstenperle Strandhotel & Spa und verspricht Urlaubsfreude für Groß und Klein. Das familiengeführte Hotel begeistert durch stilvolle Details und erfüllt mit Wohlfühlatmosphäre.

WELLNESS

Family

95% | 80 Bewertungen

LAGE

- zum Strand: Büsumer Familienlagune, ca. 50 m
- zum Ortszentrum: ca. 1,50 km
- zum Bahnhof: Heide, ca. 20 km
- zum Bahnhof: Büsum, ca. 2 km

AUSSTATTUNG

- offizielle Landeskategorie: 4 Sterne
- Anzahl Wohneinheiten: 100
- Parkplatz (ca. 6 EUR/Tag)
- modern
- WLAN, in der gesamten Anlage
- Souvenirshop
- À-la-carte-Restaurant
- Bar
- Hallenbad

WOHNBEISPIEL

- Perlezimmer mit seitlichem Meerblick (DGN), 21-25 qm, Standard, Meerblick (seitlich), Dusche, Safe, Balkon
- Perle Komfortzimmer (DF1), 26-30 qm, Komfort, Etage, 1., Safe, Balkon
- Familienzimmer (FB1), 36-40 qm, 1 separates Schlafzimmer, Etage, 1. oder 2., Etagenbett, Dusche, Mini-Kühlschrank, Safe, Balkon
- Familienzimmer mit seitlichem Meerblick (F3N), 36-40 qm, 1 separates Schlafzimmer, Meerblick (seitlich), Etagenbett, Dusche, Mini-Kühlschrank, Safe, Balkon

- Perle Suite (W1), 61-70 qm, 2 separate Schlafzimmer, separater Wohnraum, Etagenbett, Dusche, Mini-Kühlschrank, Safe, Balkon

VERPFLEGUNG

- Frühstück, Halbpension

KINDER

- Spielplatz (außen)
- Zimmerausstattung: Babybett (auf Anfrage), Windeleimer

ERLEBEN

- Inklusive (teils Fremdanbieter)
- Wellness-Center: ab 16 Jahre
- Saunabereich: 3 verschiedene Saunen, Eisbrunnen, Saunaaußenbereich/Saunagarten

- Fitnessraum
- Gegen Gebühr (teils Fremdanbieter)
- Massagen
- kosmetische Anwendungen
- Segeln: Sportgeräteverleih, Kurse
- Tretboot: Sportgeräteverleih
- Windsurfen: Sportgeräteverleih, Kurse
- Kitesurfen: Sportgeräteverleih, Kurse
- Stand-Up-Paddling: Sportgeräteverleih
- Fahrradverleih

TIPPS & HINWEISE

- Kurtaxe zahlbar vor Ort
- Haustiere auf Anfrage: Hunde (ca. 15 EUR/Tag)
- Während Ihres Aufenthaltes werden die Zimmer alle zwei Tage gereinigt

Hotelpreise pro Person/Nacht in EUR inkl. ÜF		Anf H Leistung HEI15015B							
		Erw.	Kinder	A	B	C	D	E	
DGNF	Perlezimmer mit seitlichem Meerblick	2	0-1	Mo-Do, So	141	120	91	104	136
DGNF	Perlezimmer mit seitlichem Meerblick	2	0-1	Fr, Sa	141	136	104	130	141
FB1F	Familienzimmer	2	0-2	Mo-Do, So	151	130	102	115	146
FB1F	Familienzimmer	2	0-2	Fr, Sa	151	146	115	141	151
DGN	Kinderermäßigung 2-2 J.				-100%	-100%	-100%	-100%	-100%
FB1	Kinderermäßigung 2-14 J.				-100%	-100%	-100%	-100%	-100%
A: 1.1.-11., 24.3.-6.4., 17.-31.8., 13.10.-31.10. B: 2.1.-6.1., 29.1.-3.2., 10.2.-17.2., 1.3.-14.3., 22.4.-28.4. C: 7.1.-14.1., 4.2.-9.2., 18.2.-29.2. D: 19.1.-28.1. E: 15.3.-23.3., 7.4.-21.4., 29.4.-30.6., 1.9.-12.10.									
Frühbucher: Bei Buchung bis 90 Tage vor Anreise und Aufenthalt vom 3.3.-30.3., 23.4.-27.4. sparen Sie 10% (Mindestaufenthalt 3 Nächte). Halbpension (H): Bei Aufenthalt vom 1.1.-30.3., 1.4.-31.10. + EUR 43, Kinder bis 5 Jahre inklusive, Kinder von 6 bis 11 Jahren + EUR 26, Kinder von 12 bis 14 Jahren + EUR 33.									

BÜSUM



Wohnbeispiel Doppelzimmer Komfort

- + Hundefreundliches Haus
- + WLAN, in der gesamten Anlage

BÜSUM



Wohnbeispiel Doppelzimmer Standard

- + Lage hinter dem Deich am Hafen
- + Frühbucher-Vorteil
- + Saunabereich „Hafen Spa“ über den Dächern von Büssum mit Panorama Sauna Hafensblick
- + Täglich Kaffee, Tee und Gebäck am Nachmittag

Das Frühstückshotel ♦♦♦

Das ansprechende Hotel empfängt Sie in ruhiger Wohnlage. Freuen Sie sich auf entspannte Momente an der nahe gelegenen „Perlebucht“ oder in den Strandkörben des Hotelgartens!

97% | 70 Bewertungen

LAGE

- zum Ortszentrum: ca. 1,50 km
- zum Strand: Familienlagune Perlebucht, ca. 500 m
- zum Strand: Hundestrand, ca. 500 m
- zum Bahnhof: Büssum, ca. 1,50 km
- ruhig

AUSSTATTUNG

- offizielle Landeskategorie: keine
- letzte Renovierung: 2019
- Anzahl Gebäude: 2,
- Anzahl Etagen im Hauptgebäude: 3,
- Anzahl Wohneinheiten: 33
- Parkplatz
- Nichtraucher
- Lobby, Aufzug, (im Hauptgebäude bis zur 2. Etage), Hotelsafe
- WLAN, in der gesamten Anlage
- Frühstücksraum, Snackbar

WOHNBEISPIEL

- Doppelzimmer Komfort (DF1/EF2), 21–25 qm, Komfort, Sitzecke, Dusche, Haartrockner, TV (Flachbildschirm), Kaffee/Tee, Balkon oder Terrasse

VERPFLEGUNG

- Frühstück

ERLEBEN

- Gegen Gebühr (teils Fremdanbieter)
- Saunabereich: Sauna, Bademantel

TIPPS & HINWEISE

- Kurtaxe zahlbar vor Ort
- Haustiere gestattet: Hunde (ca. 15 EUR/Tag)

Hotelpreise pro Person/Nacht in EUR inkl. ÜF		Anf H Leistung HEI15016B							
		Erw.	Kinder	A	B	C	D	E	
DF1F	Doppelzimmer Komfort	2	0-1	Mo-Do, So	67	82	93	93	82
DF1F	Doppelzimmer Komfort	2	0-1	Fr, Sa	72	88	98	-*	98
EF2F	Einzelzimmer Komfort	1	0-1	Mo-Do, So	116	148	169	169	148
EF2F	Einzelzimmer Komfort	1	0-1	Fr, Sa	127	159	180	-*	180
EF2, DF1	Kind 3-5 J.				43	43	43	43	43
EF2, DF1	Kind 6-13 J.				59	59	59	59	59
A: 7.1.-14.3., 3.11.-14.12. B: 15.3.-27.3., 14.-28.4., 1.5.-7.5., 20.5.-28.5., 2.6.-20.6., 8.9.-11.10., 6.10.-29.10. C: 28.3.-31.3., 8.5.-11.5., 29.5.-1.6., 21.6.-7.9., 2.10.-5.10., 30.10.-2.11. D: 29.4.-30.4., 19.5.-19.5. E: 12.5.-18.5.									
*Preise auf Anfrage. Kinder: Bis 2 Jahre 25 EUR/ Aufenthalt. Preisvorteil: Bei Buchung ab 1.1. bis 14.12. 20% Ermäßigung ab 4 Nächten bei Aufenthalt vom 7.1.-14.3., 3.11.-14.12.									
Mindestaufenthalt: 2 Nächte vom 7.1.-27.3., 1.4.-7.5., 12.5.-16.5., 20.5.-28.5., 2.6.-20.6., 8.9.-1.10., 6.10.-29.10., 3.11.-14.12., 4 Nächte vom 28.3.-31.3., 8.5.-11.5., 29.5.-1.6., 3 Nächte vom 17.5.-19.5., 2.10.-5.10., 30.10.-2.11., 7 Nächte vom 21.6.-7.9. An-/Abreise: täglich.									

Hotel Hafen Büssum ♦♦♦♦

Möchten Sie zentral und doch am Meer wohnen, sollten Sie das komfortable Hotel Hafen Büssum direkt hinter dem Deich bewohnen. Hier erleben Sie das Gefühl von unendlicher Weite hautnah.

91% | 31 Bewertungen

LAGE

- zum Strand: Grünstrand, ca. 500 m
- zum Bahnhof: Heide, ca. 750 m
- zum Strand: Familienlagune Perlebucht, ca. 1 km
- zentral, ruhig

AUSSTATTUNG

- offizielle Landeskategorie: 3,5 Sterne
- Anzahl Wohneinheiten: 50
- Parkplatz (ca. 6,50 EUR/Tag), nach Verfügbarkeit
- WLAN, in der gesamten Anlage

WOHNBEISPIEL

- Doppelzimmer Balkon o. Terrasse (DB1), Standard, Balkon oder Terrasse
- Doppelzimmer Balkon (DB2), Superior, Balkon
- Doppelzimmer Blick Richtung Hafen (DB3), Superior, Neubau, Hafensblick, Safe, Balkon

VERPFLEGUNG

- Frühstück

KINDER

- Zimmerausstattung: Babybett (ca. 8 EUR/Tag, auf Voranmeldung)

ERLEBEN

- Inklusive (teils Fremdanbieter)
- Wellness-Center: „Hafen-Spa“
- Saunabereich
- Gegen Gebühr (teils Fremdanbieter)
- Massagen
- Golfplatz vorhanden: im Ort

TIPPS & HINWEISE

- Kurtaxe zahlbar vor Ort
- Haustiere nicht gestattet

Hotelpreise pro Person/Nacht in EUR inkl. ÜF		Anf H Leistung HEI15004B			
		Erw.	Kinder	A	B
DB1F	Doppelzimmer Balkon o. Terrasse	2	0-1	71	86
DB2F	Doppelzimmer Balkon	2	0-1	76	91
DB3F	Doppelzimmer Blick Richtung Hafen	2	0-1	86	101
DB3, DB2, DB1	Kind 7-17 J.			30	30
DB3, DB2, DB1	Kinderermäßigung 2-6 J.			-100%	-100%
A: 28.1.-23.3., 20.10.-21.12. B: 24.3.-19.10., 22.12.-31.12.					
Frühbucher: Bei Buchung bis 90 Tage vor Anreise sparen Sie 10%.					
Mindestaufenthalt: 2 Nächte im Zeitraum 1.3.-27.3., 7.4.-25.4., 20.10.-30.11. bei Anreise Fr, Sa, 5 Nächte vom 28.3.-6.4., 30.6.-5.10., 3 Nächte vom 26.4.-7.5., 2.6.-29.6., 6.10.-19.10., 4 Nächte vom 8.5.-1.6., 7 Nächte vom 26.12.-31.12. An-/Abreise: täglich.					

ST. PETER-ORDING



Wohnbeispiel Doppelzimmer Landblick

- + Umweltbewusst und nachhaltig
- + Zwei Whirlpoolwannen auf dem Dach mit Meerblick
- + Großzügiger, 1.200qm großer Spa-Bereich
- + Gehobene Küche unter Verwendung regionaler Produkte

ambassador hotel & spa ♦♦♦♦♦

Bei traumhaftem Blick auf die Nordsee trifft nordfriesische Gastlichkeit auf First-Class-Service, stilvolles Interieur und ausgesuchte Spezialitäten aus der Küche.

WELLNESS

73% 18 Bewertungen

LAGE

- zum Bahnhof: St. Peter-Bad, ca. 1 km
- zum Strand: ca. 1 km
- zum Ortszentrum: ca. 50 m

AUSSTATTUNG

- offizielle Landeskategorie: 4,5 Sterne
- Anzahl Wohneinheiten: 113
- Parkplatz (ca. 15 EUR/Tag)
- Garage (ca. 15 EUR/Tag)
- WLAN, in der gesamten Anlage
- À-la-carte-Restaurant
- Hallenbad

WOHNBEISPIEL

- Doppelzimmer Landblick (DB1), 21-25 qm, Safe, Balkon
- Doppelzimmer Strandblick (DGN), 21-25 qm, Meerblick (seitlich), Safe, Balkon

VERPFLEGUNG

- Frühstück, Halbpension

KINDER

- Zimmerausstattung: Babybett (auf Voranmeldung)

ERLEBEN

- Inklusive (teils Fremdanbieter) Wellness-Center: 1.200 qm
- Saunabereich: Bio-Sauna, Finnische Sauna, Dampfbad
- Fitnessraum
- Täglich wechselndes Sport- und Entspannungsprogramm
- Ladestation für E-Bikes, Elektro- und Teslafahrzeuge

TIPPS & HINWEISE

- Kurtaxe zahlbar vor Ort
- Haustiere auf Anfrage: Hunde (ca. 15 EUR/Tag)

Hotelpreise pro Person/Nacht in EUR inkl. ÜF		Anf H Leistung HEI20001B						
	Erw.	Kinder	A	B	C	D	E	
DB1F Doppelzimmer Landblick	2	0-1	Mo-Do, So	147	96	122	109	134
DB1F Doppelzimmer Landblick	2	0-1	Fr, Sa	147	109	134	122	147
DGNF Doppelzimmer Strandblick	2	0-1	Mo-Do, So	173	122	147	134	160
DGNF Doppelzimmer Strandblick	2	0-1	Fr, Sa	173	134	160	147	173
DGN, DB1 Kinderermäßigung 5-11J.			-50%	-50%	-50%	-50%	-50%	
A: 11.-6.1., 29.3.-31.3., 9.5.-11.5., 19.5.-19.5., 17.-14.9. B: 7.1.-8.2., 18.2.-29.2. C: 9.2.-17.2., 21.4.-30.4., 11.0.-31.10. D: 1.3.-28.3. E: 1.4.-20.4., 1.5.-8.5., 12.5.-18.5., 20.5.-30.6., 15.9.-30.9.								
Kinder: Bis 4 Jahre 100%. Preisvorteil: 20% Erm. ab 5-5 Nächte bei Aufenthalt vom 7.1.-8.2., 18.2.-29.2. und Anreise So. Halbpension (H): Bei Aufenthalt vom 11.-25.1., 28.1.-31.10. + EUR 59, für das 1. Kind 50%.								

ST. PETER-ORDING



Wohnbeispiel Doppelzimmer Landblick

- + Indoor- und Outdoorpool sowie 1.000 qm Spa
- + Umfangreiche Beauty-Angebote
- + Juniorsuiten mit kostenfreiem Parkplatz in der Tiefgarage
- + Besondere Ernährungswünsche auf Anfrage

AALERNHÜS hotel & spa ♦♦♦♦♦

Privat geführtes Boutique-Hotel in einer großzügigen Garten- und Parkanlage, etwas abseits der touristischen Brennpunkte, nur 20 Minuten von der Nordsee und deren Stränden entfernt.

WELLNESS

LAGE

- zum Ortszentrum: Sankt Peter Ording, ca. 800 m
- zum Strand: ca. 1,20 km
- zum Bahnhof: Bad St. Peter-Ording, ca. 1,30 km

AUSSTATTUNG

- offizielle Landeskategorie: 5 Sterne
- Anzahl Wohneinheiten: 68
- Parkplatz
- Garage (ca. 10 EUR/Tag)
- WLAN, in der gesamten Anlage
- À-la-carte-Restaurant
- Hallenbad
- 1 Pool: ca. 14.-30.9., Sonnenschirme, Liegen

WOHNBEISPIEL

- Doppelzimmer Landblick (DB1), 26-30 qm, Landseite, Nordseite, Landblick (direkt), Doppelbett, Balkon
- weitere Unterkünfte buchbar

VERPFLEGUNG

- Frühstück, Halbpension

KINDER

- Zimmerausstattung: Babybett (ca. 5 EUR/Aufenthalt, auf Anfrage)

ERLEBEN

- Inklusive (teils Fremdanbieter) Sauna, Finnische Sauna, Dampfbad
- Kräuterbad
- Gegen Gebühr (teils Fremdanbieter) Massagen
- kosmetische Anwendungen
- Tennisplatz
- Fahrradverleih: im Hotel

TIPPS & HINWEISE

- Kurtaxe zahlbar vor Ort
- Haustiere auf Anfrage: Hunde (ca. 25 EUR/Tag), nur 1 Hund erlaubt

Hotelpreise pro Person/Nacht in EUR inkl. ÜF		Anf H Leistung HEI20006B						
	Erw.	Kinder	A*	B	C	D	E	
DB1F Doppelzimmer Landblick	2	0-1	Mo-Do, So	-	93	162	132	132
DB1F Doppelzimmer Landblick	2	0-1	Fr, Sa	-	103	176	147	176
DB2F Doppelzimmer Gartenblick	2	0-1	Mo-Do, So	-	103	171	142	142
DB2F DZ Gartenblick	2	0-1	Fr, Sa	-	113	186	157	186
DB1, DB2 Kind 3-5 J.				-	25	25	25	25
DB1, DB2 Kind 6-12 J.				-	34	34	34	34
A: 1.1.-31.1. B: 1.2.-27.3. C: 28.3.-14., 9.5.-11.5., 19.5.-20.5., 30.5.-16., 12.7.-22.9. D: 2.4.-8.5., 21.5.-29.5., 2.6.-11.7., 23.9.-31.10. E: 12.5.-18.5.								
*Preise auf Anfrage. Frühbucher: Bei Buchung bis 30 Tage vor Anreise und Aufenthalt vom 1.1.-27.3. sparen Sie 5% (max. Aufenthalt 4 Nächte), bei Buchung bis 30 Tage vor Anreise und Aufenthalt vom 28.3.-31.10. sparen Sie 5%. Halbpension: + EUR 41 Spartermine: 5=4 bei Aufenthalt vom 1.2.-27.3. und Anreise So.								

HAMBURG

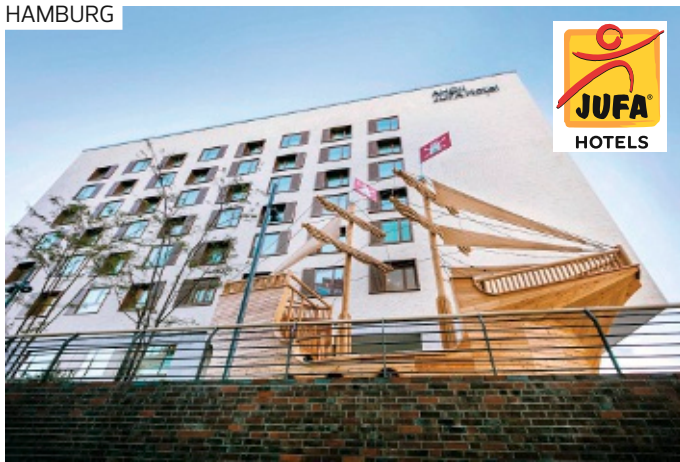

Wohnbeispiel Doppelzimmer 4er Belegung

- + Einmalige Lage direkt in der Hafencity, an der U4
- + Indoor-Adventure-Bereich in Form eines Minihafens mit Klettergerüst
- + Speicherstadt zu Fuß erreichbar

JUFA Hotel Hamburg Hafencity ♦♦♦♦

Das kinderfreundliche JUFA Hotel Hamburg Hafencity ist aufgrund seiner einzigartigen Lage in der Hafencity ein optimaler Ausgangspunkt für einen Städtetrip.

90% | 408 Bewertungen

- LAGE**
- im Stadtteil: Hafencity
 - zum Bahnhof: Hamburg Hbf, ca. 2 km
 - zum ÖPNV: U-Bahn: Hafencity Universität, ca. 10 m
 - Speicherstadt, ca. 1,20 km
 - Elbphilharmonie, ca. 1,80 km
 - zentral

- AUSSTATTUNG**
- offizielle Landeskategorie: 4 Sterne
 - Anzahl Wohneinheiten: 220
 - Garage (ca. 19,50 EUR/Tag)
 - familienfreundlich, modern
 - WLAN, in der gesamten Anlage
 - Restaurant
 - Café, Bar

- WOHNBEISPIEL**
- Doppelzimmer (DB1), 16-20 qm, Dusche, Klimaanlage, Minibar kostenpflichtig, Safe, TV, bei Ankunft im Zimmer Wasser

- Doppelzimmer 4er-Belegung (DB2), 21-25 qm, Dusche, Klimaanlage, Minibar kostenpflichtig, Safe, TV, bei Ankunft im Zimmer Wasser
- weitere Unterkünfte buchbar

- VERPFLEGUNG**
- Frühstück

- KINDER**
- Spielplatz (außen)
 - Spielplatz (innen)

- ERLEBEN**
- Gegen Gebühr (teils Fremdanbieter)
- Fahrradverleih

- TIPPS & HINWEISE**
- Haustiere auf Anfrage: Hunde (ca. 15 EUR/Tag)
 - 15% Ermäßigung auf Speisen und Getränke im Hotel

z.B. am 23.12.
im Doppelzimmer mit Frühstück
pro Person bei 2 Erw.

€ 96

Anf H Leistung HAM40020B

DAMP



Wohnbeispiel Doppelzimmer Komfort

- + Direkt am 4 km langen, flach abfallenden Sandstrand mit eigenem Yachthafen
- + Kostenfreier Eintritt in die Erlebnis- und Freizeitwelt Dampland zu den örtlichen Öffnungszeiten
- + 3.500 qm Indoor-Spaßpark

Dampland - Ostseehotel Midgard ♦♦♦♦

Das Wikinger-Themenresort an der Ostsee für rundum gelungenen Familienurlaub! Fun & Action sind im Dampland garantiert: Egal ob am Strand oder in der Erlebniswelt des Resorts.

Family

90% | 56 Bewertungen

- LAGE**
- direkt am Strand
 - zum Bahnhof: Eckernförde, ca. 20 km

- AUSSTATTUNG**
- offizielle Landeskategorie: keine
 - Anzahl Wohneinheiten: 409
 - Parkplatz (ca. 40 EUR/Woche), Parkplatz am Ortseingang inkl. Shuttleservice (kostenfrei)
 - WLAN, im Zimmer
 - À-la-carte-Restaurant
 - Buffetrestaurant
 - Hallenbad: Entdeckerbad mit 3 Rutschen
 - 1 Pool: Entdeckerbad

- WOHNBEISPIEL**
- Doppelzimmer Komfort (DF1/DFA/DC1/DCA), 21-25 qm, Landseite, Safe, Balkon (möbliert)
 - weitere Unterkünfte buchbar

- VERPFLEGUNG**
- Frühstück, Halbpension, All Inclusive

- KINDER**
- Kinderclub/Miniclub: 1-12 Jahre
 - Spielplatz (innen), 3500 qm, Indoor-Spielpark „Funhalla“ inklusive Leihmaterial, Platzmieten und Schnupperkursen

- ERLEBEN**
- Inklusive (teils Fremdanbieter)
- Saunalandschaft mit 8 verschiedenen Saunen im „Mare Mara“, Ruheraum mit Meerblick und einem Meerwasser-Entspannungspool (ab 14 Jahre)

- TIPPS & HINWEISE**
- Haustiere auf Anfrage: Hunde (ca. 20 EUR/Tag)

Hotelpreise pro Person/Nacht in EUR inkl. ÜF		Anf H Leistung KEL50012B				
		Erw.	Kinder	A	B	C
DF1F	Doppelzimmer Komfort	2	0	94	81	107
DFAF	Doppelzimmer Komfort Aktionspreis	2	0	81	72	94
W1F	Suite Familie	2	0-2	182	138	209
W1ZF	Suite Familie Aktionspreis	2	0-2	138	124	182
W12, W11	Kinderermäßigung 2-13 J.			-100%	-100%	-100%
A: 11.-6.1, 15.3.-21.3, 7.4.-20.6., 31.8.-10.10., 26.10.-3.11., 20.12.-31.12. B: 7.1.-14.3., 4.11.-19.12. C: 22.3.-6.4., 21.6.-30.8., 11.10.-25.10.						
All Inclusive (A): Bei Aufenthalt vom 1.4.-31.10. + EUR 71, Kinder von 4 bis 9 Jahren + EUR 36, Kinder von 10 bis 13 Jahren + EUR 36. Halbpension (H): Bei Aufenthalt vom 1.1.-23.12., 26.12.-31.12. + EUR 34, Kinder von 4 bis 9 Jahren + EUR 17, Kinder von 10 bis 13 Jahren + EUR 17, bei Aufenthalt vom 24.12.-25.12. + EUR 54, Kinder von 4 bis 9 Jahren + EUR 27, Kinder von 10 bis 13 Jahren + EUR 27. Spartermine: 7-6.						

WEISSENHÄUSER STRAND



Wohnbeispiel Luv und Lee 2 Raum Appartement

- + Einzigartige Abenteuer Dschungellandschaft
- + Deutschlands modernste Wakeboard- und Wasserskianlage
- + Subtropisches Badeparadies
- + Mega Freizeitticket vor Ort buchbar

Ferien- und Freizeitpark Weissenhäuser Strand ♦♦♦

Der Ferienpark liegt in einer Dünen- und Naturlandschaft. Das große Freizeitangebot erwartet Groß und Klein zu jeder Jahreszeit mit Spannung und Erholung.

Family

98% | 60 Bewertungen

LAGE

- zum Bahnhof: Lübeck, ca. 62 km
- zum Strand: ca. 500 m
- Sandstrand

AUSSTATTUNG

- offizielle Landeskategorie: 3 Sterne
- Anzahl Wohneinheiten: 1011
- Parkplatz
- WLAN, im Zimmer (beschränkte Verfügbarkeit in den „Luv/Lee“-Appartements)
- À-la-carte-Restaurant
- 4 Restaurants
- Hallenbad
- 4.000 qm große Dünengalerie mit Freizeiteinrichtungen und Restaurants

WOHNBEISPIEL

- Studio am Park (SX1), 16–20 qm, Landseite, 1 Bad, Kochnische, Balkon, Bettwäsche kostenfrei

- Bettwäschewechsel kostenpflichtig, Handtücher kostenfrei, Küchenwäsche kostenfrei, Energiekosten (kostenfrei), Endreinigung (kostenfrei)
- weitere Unterkünfte buchbar

VERPFLEGUNG

- Nur Übernachtung, Frühstück, Halbpension

KINDER

- Kinderclub/Miniclub: 4–12 Jahre
- Zimmerausstattung: Babybett (ca. 5 EUR/Tag, auf Anfrage)

TIPPS & HINWEISE

- Kurtaxe zahlbar vor Ort
- Haustiere auf Anfrage: Hunde (ca. 15 EUR/Tag), nur möglich im AB1, OB1, SB1, SBC, PBG, BB1, SB2, S1C

Hotelpreise pro Person/Nacht in EUR inkl. Ü		Anf H Leistung KELO3801B				
		Erw.	Kinder	A	B	C
SX1U	Studio am Park 20 qm	2	0	40	46	37
SB1U	An der Düne 1 Raum Appartement 25qm	2	0	43	51	36
AB1U	Luv und Lee 2 Raum Appartement 41qm	2	0-2	69	82	57
AB2U	2 Raum Appartement am Park 40 qm	2	0-2	69	81	57
	AB1, SB1, AB2, SX1 Kinderermäßigung 2-3 J.			-100%	-100%	-100%
	AB1, SB1, AB2, SX1 Kinderermäßigung 4-12 J.			-100%	-100%	-100%

A: 15.3.-20.6., 1.9.-2.11., 19.12.-31.12. B: 21.6.-31.8. C: 3.11.-18.12.
Halbpension (H): + EUR 53, Kinder bis 3 Jahre inklusive, Kinder von 4 bis 12 Jahren + EUR 26
Frühstück (F): + EUR 25, Kinder bis 3 Jahre inklusive, Kinder von 4 bis 12 Jahren + EUR 12
Spartermine: 4=3 bei Aufenthalt vom 3.11.-18.12., 5=4 bei Aufenthalt vom 15.3.-20.6., 1.9.-2.11., 19.12.-31.12., 3=2 bei Aufenthalt vom 7.6.-8.7., 30.8.-23.9. und Anreise Fr

WEISSENHÄUSER STRAND

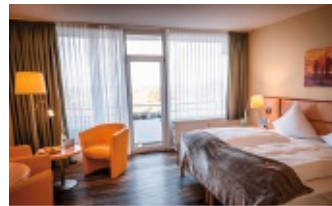

Wohnbeispiel Doppelzimmer Wald-/o. Seeseite

- + Direkt an der Strandpromenade
- + Umfangreiches Wellnessangebot
- + WLAN im Zimmer kostenfrei
- + Dünenbad kostenfrei
- + Eine „Kleine Auszeit“ ist im Doppelzimmer Standard Landseite (DX1) buchbar

Strandhotel Weissenhäuser Strand ♦♦♦♦

In der Hohwachter Bucht mit urwüchsiger Dünenlandschaft erwartet Sie das Strandhotel. Erholungssuchende entspannen im Wellnessbereich bei wohltuenden Massagen und Anwendungen.

ACTIVE

93% | 141 Bewertungen

LAGE

- zum Bahnhof: Oldenburg in Holstein, ca. 6 km
- zum Strand: ca. 500 m
- Sandstrand: öffentlich

AUSSTATTUNG

- offizielle Landeskategorie: 4 Sterne
- Anzahl Wohneinheiten: 182
- Parkplatz
- WLAN, im Zimmer
- À-la-carte-Restaurant
- Dünenbad

WOHNBEISPIEL

- Doppelzimmer Standard Landseite (DG1/DC1/DX1), 31-35 qm, Standard, Landseite, Balkon
- Doppelzimmer Waldseite oder Seeseite (DB1/DC2), 31-35 qm, Seeseite oder Waldseite, Balkon
- weitere Unterkünfte buchbar

VERPFLEGUNG

- Frühstück, Halbpension

KINDER

- Kinderclub/Miniclub (kostenpflichtig)
- Spielplatz (außen)

ERLEBEN

- Inklusive (teils Fremdanbieter)
- Erlebnisduche, Whirlpool
- Saunabereich
- Fitnessraum
- Gegen Gebühr (teils Fremdanbieter)
- Massagen
- kosmetische Anwendungen
- Subtropisches Badeparadies
- Abenteuer Dschungelland
- Waterpark

TIPPS & HINWEISE

- Kurtaxe zahlbar vor Ort
- Haustiere nicht gestattet

Hotelpreise pro Person/Nacht in EUR inkl. ÜF		Anf H Leistung KELO3001B					
		Erw.	Kinder	A	B	C	D
DG1F	Doppelzimmer Standard Landseite	2	0-1	64	77	90	66
DB1F	Doppelzimmer Waldseite oder Seeseite	2	0-1	71	84	97	73
FB1F	Familienunterbringung Standard Landseite	2	2-2	64	77	90	66
FB4F	Familienunterbr. Waldseite oder Seeseite	2	2-2	71	84	97	73
	FB4, FB1 Kinderermäßigung 2-3 J.			-50%	-50%	-50%	-50%
	FB4, FB1, DB1, DG1 Kinderermäßigung 4-12 J.			-50%	-50%	-50%	-50%

A: 16.1.-14.3. B: 15.3.-20.6., 1.9.-2.11., 19.12.-31.12. C: 21.6.-31.8. D: 3.11.-18.12.
Kinder: Bis 2 Jahre 100% im DB1/DG1. **Halbpension (H):** Aufenthalt 16.1.-14.3. + EUR 30, Ki. bis 3 J. kostenfrei, Ki. 4-12 J. + EUR 15, Aufenthalt 15.3.-31.12. + EUR 32, Ki. bis 3 J. kostenfrei, Ki. 4-12 J. + EUR 16.
Spartermine: 4=3 Aufenthalt 16.1.-14.3., 3.11.-18.12., 5=4 Aufenthalt vom 15.3.-20.6., 1.9.-2.11., 19.12.-31.12.
Mindestaufenthalt: 2 Nä. 16.1.-20.6., 1.9.-31.12. (DX1), 3 Nä. 21.6.-31.8. (DB1 DC1 DC2 DG1 DX1), 3 Nä. 28.3.-31.3., 9.5.-11.5., 17.5.-19.5., 28.12.-31.12. (DB1 DC1 DC2 DG1).

BURG AUF FEHMARN



Wohnbeispiel Familienzimmer

- + Direkt am feinsandigen Südstrand gelegen
- + 3.000 qm großer Wintergarten mit Großspielen und Veranstaltungen
- + Täglich 2 Stunden freier Eintritt in die Badewelt „FehMare“

IFA Fehmarn Hotel & Ferien Centrum – Hotel ♦♦♦

Direkt am Ostseestrand gelegen, hat das Resort neben Familienangeboten die beste Lage für Ausflüge: Hansapark Sierksdorf, Wasservogelreservat und Kutterfahrten – Urlaub Ahoi!

Family

91 Bewertungen

LAGE

- direkt am Strand: Südstrand
- zum Bahnhof: Burg, ca. 3 km
- zum Ortszentrum: Burg, ca. 3 km
- ruhig
- Sandstrand

AUSSTATTUNG

- offizielle Landeskategorie: 3 Sterne
- Anzahl Wohneinheiten: 422
- Parkplatz (ca. 5 EUR/Tag)
- WLAN, in der gesamten Anlage
- À-la-carte-Restaurant
- Restaurant
- Snackbar, Bar
- Hallenbad: Badewelt „FehMare“, bis 2 Stunden kostenfrei, danach kostenpflichtig

WOHNBEISPIEL

- Doppelzimmer Komfort (DF1), 31–35 qm, Meerblick, Dusche oder Badewanne, Kochnische, Balkon

- Familienzimmer (FB1), 41–45 qm, 1 separates Schlafzimmer, Meerblick, kombinierter Wohn-/Schlafraum, Dusche oder Badewanne, Küche, Balkon
- weitere Unterkünfte buchbar

VERPFLEGUNG

- Frühstück, Halbpension

KINDER

- Kinderclub/Miniclub
- Zimmerausstattung: Babybett (ca. 15 EUR/Aufenthalt, auf Anfrage)

ERLEBEN

- Gegen Gebühr (teils Fremdanbieter)
- Billard, Minigolf

TIPPS & HINWEISE

- Kurtaxe zahlbar vor Ort
- Haustiere auf Anfrage: Hunde (ca. 10 EUR/Tag), mindestens 25 EUR

Hotelpreise pro Person/Nacht in EUR inkl. ÜF	Anf H Leistung KEL80001B						
	Erw.	Kinder	A	B	C	D	E
DF1F Doppelzimmer Komfort	2	0	66	75	90	83	110
EB1F Einzelzimmer	1	0	110	124	153	143	185
FB1F Familienzimmer	2	0-2	71	81	104	90	122
FB1 Kinderermäßigung 3-10 J.			-50%	-50%	-50%	-50%	-50%
FB1 Kinderermäßigung 11-14 J.			-30%	-30%	-30%	-30%	-30%
A: 7.1.-15.3., 2.11.-22.12. B: 16.3.-27.3., 14.-26.4., 23.12.-27.12. C: 28.3.-31.3., 8.5.-5.7., 31.8.-25.10. D: 27.4.-7.5., 26.10.-1.11., 28.12.-31.12. E: 6.7.-30.8.							
Kinder: Bis 2 Jahre 100%. Halbpension (H): + EUR 34. Mindestaufenthalt: 4 Nächte vom 28.3.-1.4., 8.5.-12.5., 29.5.-2.6., 22.6.-5.7., 17.8.-31.8., 2.10.-6.10., 30.10.-3.11., 3 Nächte vom 17.5.-20.5., 23.12.-27.12., 7 Nächte vom 6.7.-16.8., 5 Nächte vom 28.12.-31.12. An-/Abreise: täglich.							

BURG AUF FEHMARN



Wohnbeispiel Appartement A1

- + Direkt am feinsandigen Südstrand gelegen
- + 3.000 qm großer Wintergarten mit Großspielen und Veranstaltungen
- + Täglich 2 Stunden freier Eintritt in die Badewelt „FehMare“

IFA Fehmarn Hotel & Ferien Centrum – Apartments ♦♦♦

Die Lage direkt am Strand und der Ausblick auf die Ostsee sind einmalig! Machen Sie es sich in den Apartments gemütlich! Welches darf es sein?

Family

91 Bewertungen

LAGE

- direkt am Strand: Südstrand
- zum Ortszentrum: Burg, ca. 3 km
- zum Bahnhof: Burg, ca. 3 km

AUSSTATTUNG

- offizielle Landeskategorie: 3 Sterne
- Anzahl Wohneinheiten: 422
- Parkplatz (ca. 5 EUR/Tag)
- WLAN, in den öffentlichen Bereichen
- À-la-carte-Restaurant
- Restaurant
- Hallenbad: Badewelt „FehMare“, bis 2 Stunden kostenfrei, danach kostenpflichtig

WOHNBEISPIEL

- Appartement A1 (S1M), 31–40 qm, Meerblick, komb. Wohn-/Schlafraum, Doppelbett, oder 2 Einzelbetten, Badewanne, Küche, Balkon, Bettwäsche kostenfrei, Bettwäschewechsel kostenpflichtig,

- Handtücher kostenfrei, Handtuchwechsel kostenpflichtig, Energiekosten (kostenfrei), Endreinigung (kostenfrei)
- weitere Unterkünfte buchbar

VERPFLEGUNG

- Nur Übernachtung

KINDER

- Kinderclub/Miniclub
- Zimmerausstattung: Babybett (ca. 15 EUR/Aufenthalt, auf Anfrage)

ERLEBEN

- Gegen Gebühr (teils Fremdanbieter)
- Billard, Minigolf

TIPPS & HINWEISE

- Kurtaxe zahlbar vor Ort
- Haustiere auf Anfrage: Hunde (ca. 10 EUR/Tag), mindestens 25 EUR

Hotelpreise pro Person/Nacht in EUR inkl. Ü	Anf H Leistung KEL80801B						
	Erw.	Kinder	A*	B	C	D	E
S1MU Apartment A1	2	0	34	45	61	53	78
A1MU Apartment A2	2	0	37	48	68	58	86
SBUU Apartment Yachthafen Y12	2	0	-	32	42	38	52
A: 7.1.-21.3., 2.11.-22.12. B: 22.3.-27.3., 14.-26.4., 23.12.-27.12. C: 28.3.-31.3., 8.5.-5.7., 31.8.-25.10. D: 27.4.-7.5., 26.10.-1.11., 28.12.-31.12. E: 6.7.-30.8.							
*Preise auf Anfrage. Frühbucher: Bei Buchung bis 28 Tage vor Anreise und Aufenthalt vom 7.1.-15.3., 2.11.-22.12. sparen Sie 10%. Mindestaufenthalt: 2 Nächte vom 7.1.-27.3., 2.4.-7.5., 13.5.-16.5., 21.5.-28.5., 3.6.-21.6., 1.9.-1.10., 7.10.-29.10., 4.11.-22.12., 4 Nächte vom 28.3.-1.4., 8.5.-12.5., 29.5.-2.6., 22.6.-5.7., 17.8.-31.8., 2.10.-6.10., 30.10.-3.11., 3 Nächte vom 17.5.-20.5., 23.12.-27.12., 7 Nächte vom 6.7.-16.8., 5 Nächte vom 28.12.-31.12. An-/Abreise: täglich.							

HEILIGENHAFEN



- + Gehört zu den 150 beliebtesten DER Touristik Hotels weltweit
- + Einzigartige Lage – 360° Blick am Wasser
- + Zentrale Lage direkt am Yachthafen Heiligenhafen
- + Wellness- und Fitnessbereich mit Ausblick
- + 3 Ladestationen für E-Autos



Wohnbeispiel Doppelzimmer Standard

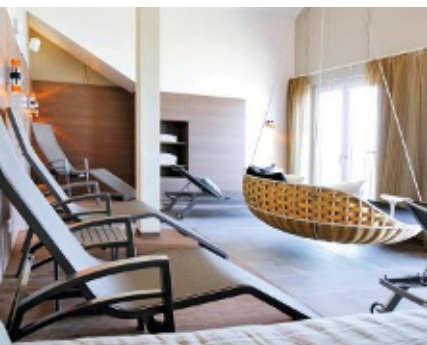

Hafenhofel Meereszeiten ♦♦♦♦

Das Hafenhofel Meereszeiten – ein Hotel der schönen Aussichten und kurzen Wege, direkt am Meer – bietet Ihnen ein Spa- und Wellnesscenter mit einem wunderbaren Blick auf die Ostsee.

WELLNESS

96% | 494 Bewertungen

LAGE

- zum Strand: ca. 1 km
- zum Bahnhof: Oldenburg/Holstein, ca. 12 km
- zentral

AUSSTATTUNG

- offizielle Landeskategorie: 4 Sterne
- Anzahl Wohneinheiten: 86
- Parkplatz (ca. 8 EUR/Tag)
- WLAN, in der gesamten Anlage
- Boutique
- À-la-carte-Restaurant

WOHNBEISPIEL

- Doppelzimmer Standard (DG1), 21–25 qm, Dusche, Minibar kostenpflichtig, Safe, 1 TV (Sat-TV, Flachbildschirm), Kaffeemaschine
- Doppelzimmer Komfort (DF1), 21–25 qm, Dusche, Minibar kostenpflichtig, Safe, 1 TV (Sat-TV, Flachbildschirm), Kaffeemaschine, Balkon
- Doppelzimmer Superior (DS1), 31–35 qm, Dusche, Minibar kostenpflichtig, Safe, 1 TV (Sat-TV, Flachbildschirm), Kaffeemaschine
- Maisonette Appartement (AB1), 46–50 qm, 1 sep. Schlafzimmer, kombinierter Wohn-/Schlafraum, Sofabett, 1 Bad, Dusche, Minibar kostenpflichtig, Safe, 1 TV (Sat-TV, Flachbildschirm), Kochnische, Kaffeemaschine, Terrasse

VERPFLEGUNG

- Frühstück

KINDER

- Zimmerausstattung: Babybett (ca. 5 EUR/Aufenthalt, auf Voranmeldung)

ERLEBEN

- Inklusive (teils Fremdanbieter)
- Wellness-Center
- Saunabereich: Bio-Sauna, Finnische Sauna
- Ruheraum
- Fitnessraum
- Gegen Gebühr (teils Fremdanbieter)
- Massagen: Lomi-Massage, Massage mit Steinen, Abhyanga Massage, Ayurveda,

Fußreflexzonen-Massage, Ganzkörpermassage, Teilkörpermassage

- kosmetische Anwendungen: Gesichtsbildung, Anti-Aging
- Segeln: im Ort, Kurse
- Wellenreiten/Surfen: im Ort, Kurse
- Fahrradverleih

TIPPS & HINWEISE

- Kurtaxe zahlbar vor Ort
- Haustiere auf Anfrage: Hunde (ca. 10 EUR/Tag)

z.B. am 10.03.
im Doppelzimmer Standard mit Frühstück
pro Person bei 2 Erw.

€ 102

TRAVEMÜNDE



- + Exklusiv in Deutschland bei uns buchbar
- + Direkt am Strand
- + Alle Zimmer/Suiten mit Meer- oder Traveblick
- + Beheizter Pool mit Strandblick
- + Eintritt in den Wellnessbereich mit Bade- und Saunawelt kostenfrei
- + Leihbademantel/Leihbadetücher kostenfrei



aja Travemünde ♦♦♦♦

Das aja Travemünde liegt in Bestlage direkt im schönen Ostseeheilbad Travemünde und bietet Ihnen eine wunderbare Aussicht auf die großen Schiffe, die zum Greifen nahe am Fenster vorbeiziehen.

WELLNESS

85% | 33 Bewertungen

LAGE

- direkt am Strand
- zum Ortszentrum: ca. 1 km
- zum Bahnhof: Lübeck-Travemünde Strand, ca. 750 m
- zum Stadtzentrum: Lübeck, ca. 20 km
- zum Flughafen: Hamburg, ca. 83 km
- zum nächsten Freizeitpark: Hansa-Park, ca. 35 km
- Sandstrand: von der Anlage getrennt durch Promenade
- Direkt an der Mündung von Ostsee und Trave gelegen

AUSSTATTUNG

- Anzahl Etagen im Hauptgebäude: 7, Anzahl Wohneinheiten: 242
- Parkplatz (ca. 18 EUR/Tag)
- Garage (ca. 18 EUR/Tag)
- Hotelsafe
- WLAN, in der gesamten Anlage
- hoteleigener Shop
- Buffetrestaurant
- Bar
- Hallenbad: beheizbar
- Terrasse, Gartenanlage, mit Meerblick, in den Sommermonaten geöffnet
- 1 Pool: beheizbar, Liegestühle

WOHNBEISPIEL

- Doppelzimmer Traveblick (DB1/DC2/DB2/DC3), 21-25 qm, Flussblick, Doppelbett, Sofabett, Dusche, 1TV (Sat-TV, Flachbildschirm)

VERPFLEGUNG

- Frühstück, Halbpension

KINDER

- Kinderpool (innen)
- Babyfon, Hochstühle im Restaurant
- Kinderbuffet, Kinderecke im Restaurant
- Zimmerausstattung: Babybett (auf Voranmeldung)

ERLEBEN

- Inklusive (teils Fremdanbieter)
 - Spa: ab 14 Jahre, Nebengebäude
 - Saunabereich: Textilsauna
 - Fitnessraum
- Gegen Gebühr (teils Fremdanbieter)
 - Wellnessbar
 - Massagen

- kosmetische Anwendungen
- NIVEA Haus (Massagen und Kosmetikanwendungen kostenpflichtig buchbar) und NIVEA Shop mit einer großen Auswahl an Pflegeprodukten
- Aqua Fitness
- Fahrradverleih

TIPPS & HINWEISE

- Kurtaxe zahlbar vor Ort
- Haustiere auf Anfrage: Hunde (ca. 15 EUR/Tag)

	Hotelpreise pro Person/Nacht in EUR inkl. ÜF			Anf H Leistung KEL25008B				
	Erw.	Kinder	ÜF	A*	B	C	D	E
DB1F Doppelzimmer Traveblick	2	0-1	Mo-Do,So	-	79	100	84	121
DB1F Doppelzimmer Traveblick	2	0-1	Fr,Sa	-	84	132	95	132
DB2F Doppelzimmer Traveblick	2	0-1	Mo-Do,So	-	89	105	95	142
DB2F Doppelzimmer Traveblick	2	0-1	Fr,Sa	-	100	153	105	153
DB2, DB1 Kind 3-6 J.	-	-	-	-	27	27	27	27
DB2, DB1 Kind 7-13 J.	-	-	-	-	43	43	43	43

A: 11.-11. B: 21.-28.3., 21.4.-30.4. C: 29.3.-31.3., 12.5.-18.5., 20.5.-27.6., 25.8.-2.10., 6.10.-30.10.
 D: 1.4.-20.4., 15.-8.5. E: 9.5.-11.5., 19.5.-19.5., 28.6.-24.8., 3.10.-5.10., 31.10.-31.10.
 *Preise auf Anfrage. Kinder: Bis 2 Jahre 100%. Halbpension (H): Bei Aufenthalt vom 2.1.-31.10. + EUR 27
 Mindestaufenthalt: 2 Nächte vom 5.1.-6.1., 12.1.-13.1., 19.1.-20.1., 26.1.-27.1., 2.2.-3.2., 9.2.-10.2., 16.2.-17.2., 23.2.-24.2., 1.3.-2.3., 8.3.-9.3., 15.3.-16.3., 22.3.-23.3., 31.3.-31.3., 5.4.-6.4., 12.4.-13.4., 19.4.-20.4., 26.4.-27.4., 3.5.-4.5., 11.5.-11.5., 19.5.-19.5., 24.5.-25.5., 31.5.-1.6., 7.6.-8.6., 14.6.-15.6., 21.6.-22.6., 30.8.-31.8., 6.9.-7.9., 13.9.-14.9., 20.9.-21.9., 27.9.-28.9., 4.10.-5.10., 11.10.-12.10., 18.10.-19.10., 25.10.-26.10., 31.10.-31.10., 3 Nächte vom 29.3.-30.3., 9.5.-10.5., 17.5.-18.5., 28.6.-24.8., 3.10.-3.10., 31.10.-31.10. An-/Abreise: täglich

TRAVEMÜNDE



Wohnbeispiel Doppelzimmer Traveblick

- + Direkt im Zentrum
- + Direkt an der Flaniermeile mit Blick auf die Trave und die Ostsee
- + WLAN, in der gesamten Anlage

Hotel Deutscher Kaiser ♦♦♦

Das Hotel Deutscher Kaiser befindet sich an der Travemünder „Vorderreihe“ in bester Lage des Ostseebads. Das Traditionshotel besticht durch maritimes Flair sowie den Blick auf die Trave.

LAGE

- Vogelpark Niendorf/Timmendorfer Strand, ca. 6,50 km
- Sea Life Travemünde, ca. 10 km
- zum Thermalbad: Ostsee-Therme Scharbeutz, ca. 12 km
- zentral

AUSSTATTUNG

- offizielle Landeskategorie: 3 Sterne
- Anzahl Gebäude: 4, Anzahl Wohneinheiten: 65
- Parkplatz (ca. 5 EUR/Tag)
- Klein-/familiär, komfortabel
- Hotelfrise
- WLAN, in der gesamten Anlage
- À-la-carte-Restaurant
- Café

WOHNBEISPIEL

- Doppelzimmer Landblick (D1L), 21-25 qm, Landblick, Doppelbett, Dusche oder Badewanne, TV

- Doppelzimmer Traveblick (DB1), 21-25 qm, Flussblick, Doppelbett, Dusche oder Badewanne, TV
- Einzelzimmer Landblick (E1L), 10-15 qm, Landblick, Einzelbett, Dusche oder Badewanne, TV

VERPFLEGUNG

- Frühstück, Halbpension

ERLEBEN

- Inklusive (teils Fremdanbieter)
 - Fitnessraum
 - Gegen Gebühr (teils Fremdanbieter)
 - Saunabereich
 - Golfplatz vorhanden: im Ort

TIPPS & HINWEISE

- Kurtaxe zahlbar vor Ort
- Haustiere gestattet: Hunde (ca. 15 EUR/Tag), Endreinigung ca. 50 EUR/Aufenthalt

Hotelpreise pro Person/Nacht in EUR inkl. ÜF		Anf H Leistung KEL65007B			
	Erw.	Kinder	A	B	C
D1LF Doppelzimmer Landblick	2	0-1	63	86	74
DB1F Double Room Traveblick	2	0-1	82	100	87
E1LF Einzelzimmer Landblick	1	0	99	120	109
DB1, D1L Kind 6-13 J.			26	26	26
DB1, D1L Kinderermäßigung 2-5 J.			-100%	-100%	-100%
A: 2.1.-28.3., 3.11.-23.12. B: 29.3.-31.3., 9.5.-11.5., 17.5.-19.5., 14.6.-21.9., 3.10.-5.10., 31.10.-2.11. C: 1.4.-8.5., 12.5.-16.5., 20.5.-13.6., 22.9.-2.10., 6.10.-30.10., 24.12.-27.12.					
Halbpension (H): + EUR 39, für das erste Kind + EUR 19. Mindestaufenthalt: 2 Nächte vom 2.1.-28.3., 3.11.-23.12., 3 Nächte vom 29.3.-13.6., 22.9.-2.11., 24.12.-27.12., 5 Nächte vom 14.6.-21.9. An-/Abreise: täglich.					

TRAVEMÜNDE



Wohnbeispiel Doppelzimmer Superior

- + 4.500 qm großer Wellnessbereich mit Außenpool
- + Direkt am Meer gelegen
- + Denkmalgeschütztes Kurhaushotel an der Ostsee

A-ROSA Travemünde ♦♦♦♦♦

Im denkmalgeschützten, ehemaligen Kurhaus erwartet Sie ein charmanter Ostseeflair nur wenige Schritte von der Strandpromenade entfernt. Nehmen Sie sich eine Auszeit am Meer!

PREMIUM 92% | 35 Bewertungen

LAGE

- zum Strand: ca. 300 m
- zum Bahnhof: Lübeck-Travemünde, ca. 400 m
- zum Ortszentrum: Travemünde, ca. 500 m

AUSSTATTUNG

- offizielle Landeskategorie: 4 Sterne
- Anzahl Wohneinheiten: 193
- Parkplatz (ca. 18 EUR/Tag)
- WLAN, in der gesamten Anlage
- À-la-carte-Restaurant
- Buffetrestaurant
- Poolbar, Bar
- Hallenbad: Salzwasser
- 1 Pool: Salzwasser, Sonnenschirme, Liegen

WOHNBEISPIEL

- Doppelzimmer Superior (DS6/DS7), Parkseite, Minibar, Safe, französischer Balkon, (teilweise)

VERPFLEGUNG

- Frühstück

KINDER

- Kinderclub/Miniclub
- Zimmerausstattung: Babybett (auf Anfrage)

ERLEBEN

- Inklusive (teils Fremdanbieter)
 - Saunabereich: Eukalyptus Sauna, Finnische Sauna, Dampfbad, Tepidarium, Himalaya Salzsaua, Familien-/Textilsauna, Aufgusszeremonien, Saunaaußenbereich/Saunagarten
 - Fitnessraum

TIPPS & HINWEISE

- Kurtaxe zahlbar vor Ort
- Haustiere auf Anfrage: Hunde (ca. 35 EUR/Tag)

Hotelpreise pro Person/Nacht in EUR inkl. ÜF		Anf H Leistung KEL22266B						
	Erw.	Kinder	A	B	C	D	E	
DS6F Doppelzimmer Superior Bestpreis	2	0-1	Mo-Do, So	119	108	162	135	135
DS6F Doppelzimmer Superior Bestpreis	2	0-1	Fr, Sa	135	124	184	162	184
DS7F Doppelzimmer Superior	2	0-1	Mo-Do, So	124	119	173	162	162
DS7F Doppelzimmer Superior	2	0-1	Fr, Sa	151	135	195	184	195
DS7, DS6 Kind 3-6 J.				54	54	54	54	54
DS7, DS6 Kind 7-13 J.				76	76	76	76	76
A: 1.11.-6.1., 22.3.-28.3., 21.4.-8.5. B: 7.1.-21.3. C: 29.3.-31.3., 9.5.-11.5., 19.5.-19.5., 28.6.-24.8., 3.10.-5.10., 31.10.-31.10. D: 1.4.-20.4., 20.5.-27.6., 25.8.-2.10., 6.10.-30.10. E: 12.5.-18.5.								
Kinder: Bis 2 Jahre 100%. Mindestaufenthalt: 2 Nächte, 3 Nächte vom 29.3.-31.3., 9.5.-11.5., 17.5.-19.5., 30.5.-1.6., 3.10.-5.10. An-/Abreise: täglich.								

GRÖMITZ



- + Exklusiv in Deutschland bei uns buchbar
- + Direkt am Strand und an der Seebrücke gelegen
- + Panorama-Bar mit Terrasse und Ostseeblick
- + Fitnessraum kostenfrei
- + Eintritt in die Grömitzer Welle kostenfrei
- + Leihbademantel und Leihbadetücher während des Aufenthalts kostenfrei



aja Grömitz ◆◆◆◆

Zum Klang von Meeresrauschen aufwachen? Entspannung pur und erste Strandlage direkt an der Seebrücke erwarten Sie im aja Grömitz. Entdecken Sie eines der beliebtesten Seebäder Deutschlands.

WELLNESS

88% | 56 Bewertungen

LAGE

- direkt am Strand
- zum Bahnhof: Neustadt/Holstein, ca. 13 km
- zum Ortszentrum: ca. 100 m
- zum Ortszentrum: Lübeck, ca. 47,50 km
- zentral
- Sandstrand

AUSSTATTUNG

- Modernes SPA- und Erlebnisresort
- Baujahr: 2015
- Anzahl Etagen im Hauptgebäude: 5, Anzahl Wohneinheiten: 222
- Parkplatz (ca. 12 EUR/Tag), ca. 400 m entfernt
- Garage (ca. 15 EUR/Tag), sowie ausgezeichnete Flächen direkt am Haus
- WLAN, in der gesamten Anlage
- hoteleigener Shop (24 Stunden geöffnet)
- Buffetrestaurant: spezielle Kost (vegane Küche, vegetarische Küche), Live-Cooking-Station
- Bar mit Terrasse

WOHNBEISPIEL

- Doppelzimmer Standard (DB1/DC1/DB2/DC2), 21-25 qm, kombinierter Wohn-/Schlafraum, Schreibtisch, Doppelbett, Sofabett, 1 Bad, Dusche, Bademantel, Haartrockner, 1TV (Kabel-TV, Flachbildschirm)

VERPFLEGUNG

- Frühstück, Halbpension

KINDER

- Kinderbuffet, Kinderecke im Restaurant
- Zimmerausstattung: Babybett (auf Voranmeldung)

ERLEBEN

- Inklusive (teils Fremdanbieter)
- Zutritt zur Grömitzer Welle mit Hallenbad, beheiztem Pool und Saunabereich über Bademantel-Gang
- Fitnessraum: Gewichte-/Kraft-Training, Kardiogeräte

Gegen Gebühr (teils Fremdanbieter)

- Massagen
- kosmetische Anwendungen
- NIVEA Haus (Massagen und Kosmetikanwendungen kostenpflichtig buchbar) und NIVEA Shop

TIPPS & HINWEISE

- Kurtaxe zahlbar vor Ort
- Haustiere auf Anfrage: Hunde (ca. 15 EUR/Tag)

Hotelpreise pro Person/Nacht in EUR inkl. ÜF Anf H Leistung KEL25007B

		Erw.	Kinder		Anf H Leistung KEL25007B				
					A	B	C	D	E
DB1F	Doppelzimmer Standard	2	0-1	Mo-Do,So	137	79	95	79	116
DB1F	Doppelzimmer Standard	2	0-1	Fr,Sa	-*	84	126	89	126
DB2F	Doppelzimmer Standard	2	0-1	Mo-Do,So	1278	89	105	89	137
DB2F	Doppelzimmer Standard	2	0-1	Fr,Sa	-*	95	148	100	148
DB2, DB1	Kind 3-6 J.				-*	27	27	27	27
DB2, DB1	Kind 7-13 J.				-*	43	43	43	43

A: 11.-11. B: 21.-28.3., 19.4.-2.5. C: 29.3.-31.3., 12.5.-18.5., 20.5.-4.7., 18.8.-7.9., 6.10.-30.10.

D: 1.4.-18.4., 3.5.-8.5., 8.9.-2.10. E: 9.5.-11.5., 19.5.-19.5., 5.7.-17.8., 3.10.-5.10., 31.10.-31.10.

*Preise auf Anfrage. Kinder: Bis 2 Jahre 100%. Halbpension (H): Bei Aufenthalt vom 2.1.-31.10. + EUR 27
 Mindestaufenthalt: 4 Nächte im Zeitraum 1.1.-11. bei Anreise Mo-Fr. 2 Nächte vom 5.1.-6.1., 12.1.-13.1., 19.1.-20.1., 26.1.-27.1., 2.2.-3.2., 9.2.-10.2., 16.2.-17.2., 23.2.-24.2., 1.3.-2.3., 8.3.-9.3., 15.3.-16.3., 22.3.-23.3., 31.3.-31.3., 5.4.-6.4., 12.4.-13.4., 19.4.-20.4., 26.4.-27.4., 3.5.-4.5., 11.5.-11.5., 19.5.-19.5., 24.5.-25.5., 31.5.-1.6., 7.6.-8.6., 14.6.-15.6., 21.6.-22.6., 30.8.-31.8., 6.9.-7.9., 13.9.-14.9., 20.9.-21.9., 27.9.-28.9., 4.10.-5.10., 11.10.-12.10., 18.10.-19.10., 25.10.-26.10., 3 Nächte vom 29.3.-30.3., 9.5.-10.5., 17.5.-18.5., 28.6.-24.8., 3.10.-3.10., 31.10.-31.10.
 An-/Abreise: täglich

GRÖMITZ



Wohnbeispiel Juniorsuite Meerseite

+ Direkt am Ostseestrand

Hotel Zur Schönen Aussicht ♦♦♦

Behaglich und kinderfreundlich präsentiert sich das Hotel Zur Schönen Aussicht im Ostseebad Grömitz. Die direkte Lage am Ostseestrand macht Ihren Erholungsurlaub perfekt.

76% | 20 Bewertungen

LAGE

- zum Ortszentrum: ca. 800 m
- zum Strand: ca. 100 m
- ruhig

AUSSTATTUNG

- offizielle Landeskategorie: 2,5 Sterne
- Anzahl Wohneinheiten: 70
- Parkplatz (ca. 6 EUR/Tag)
- Aufzug
- WLAN, im Zimmer
- À-la-carte-Restaurant
- Bar

WOHNBEISPIEL

- Doppelzimmer Standard (DG1), Standard, Nichtraucher, 1 Bad, Dusche oder Badewanne, TV, Balkon
- Juniorsuite Meerseite (JBC), 26-30 qm, Seeseite, Nichtraucher, Couch, 1 Bad, Dusche oder Badewanne, TV

VERPFLEGUNG

- Frühstück, Halbpension

ERLEBEN

- Gegen Gebühr (teils Fremdanbieter)
- Fahrradverleih

TIPPS & HINWEISE

- Kurtaxe zahlbar vor Ort
- Haustiere gestattet: Hunde (ca. 8 EUR/Tag)
- Bei Anreise nach 16:30 Uhr (Okt.-Mai) bitte die Rezeption vorab informieren

**z.B. am 10.3.
im Doppelzimmer Standard mit Frühstück
pro Person bei 2 Erw.**

€ 69

Anf H Leistung KEL25005B

SCHARBEUTZ



Haus Pinamar



Wohnbeispiel Appartement 1 Schlafzimmer

- + Zentrale Lage im Ort
- + Nur wenige Gehminuten zum Strand
- + Auch ihr Hund fühlt sich pudelwohl
- + 55+ Vorteile

Pinamar-Miramar ♦♦♦♦

Erleben Sie das Seebad Scharbeutz mit seiner langen Tradition und genießen Sie die familiäre Atmosphäre mit jeglichem Komfort in den Appartement-Häusern Pinamar & Miramar!

LAGE

- zum Bahnhof: Scharbeutz, ca. 2 km
- zum Strand: ca. 100 m

AUSSTATTUNG

- offizielle Landeskategorie: 4 Sterne
- Anzahl Wohneinheiten: 26
- Parkplatz, 1 Standard-PKW-Stellplatz pro Appartement
- klein/familiär
- Empfang/Rezeption (Rezeption besetzt von 15-17 Uhr) Anreise nach 17 Uhr auf Anfrage, Anreise nach 20 Uhr kostenpflichtig
- WLAN, in der gesamten Anlage
- Liegewiese

WOHNBEISPIEL

- Appartement 1 Schlafzimmer (AB1), 41-45 qm, 1 separates Schlafzimmer, kombinierter Wohn-/Schlafraum, Doppelbett, 1 Bad, Küche, Balkon oder Terrasse (möbliert),

Bettwäsche kann vor Ort gemietet werden (ca. 21 EUR/Person), Handtücher können vor Ort gemietet werden (ca. 1,60 EUR/Person), Energiekosten (kostenfrei), Endreinigung (bereits im Gesamtpreis inkludiert)

- weitere Unterkünfte buchbar

VERPFLEGUNG

- Nur Übernachtung

KINDER

- Zimmerausstattung: Babybett (auf Voranmeldung), Hochstuhl (auf Voranmeldung), Babybett/Hochstuhl im Zeitraum 9.5.-6.9.2024 je ca. 4 EUR/Tag

TIPPS & HINWEISE

- Kurtaxe zahlbar vor Ort
- Haustiere auf Anfrage: Hunde (ca. 12 EUR/Tag)

	Hotelpreise pro Person/Nacht in EUR inkl. Ü		Anf H Leistung KEL01043B					
	Erw.	Kinder	A	B	C	D	E	F
AB1U Appartement 1 Schlafzi.	2	0-2	36	42	46	59	55	62
OB1U Appartement 2 Schlafzi.	2	0-3	45	49	65	79	71	87
AB1 Kinderermäßigung 2-17 J.			-100%	-100%	-100%	-100%	-100%	-100%
OB1 Kinderermäßigung 2-17 J.			-100%	-100%	-100%	-100%	-100%	-100%
A: 2.1.-22.2, 3.11.-11.12. B: 23.2.-21.3, 12.12.-26.12. C: 22.3.-8.5, 6.10.-2.11. D: 9.5.-25.5, 22.6.-5.7, 24.8.-6.9. E: 26.5.-21.6, 7.9.-5.10. F: 6.7.-23.8.								
Mindestaufenthalt: 3 Nächte vom 2.1.-21.6., 7.9.-26.12., 7 Nächte im Zeitraum 22.6.-6.9. bei Anreise Sa.								
An-/Abreise: täglich.								

TIMMENDORFER STRAND



Wohnbeispiel Doppelzimmer Superior

- + WLAN, in der gesamten Anlage
- + Wellness
- + Nur 101 Schritte vom Strand entfernt

TIMMENDORFER STRAND



Wohnbeispiel Juniorsuite

- + Zentral gelegen
- + Gegenüber der Strandpromenade

Hotel Yachtclub ♦♦♦♦

Das maritime Wellnesshotel liegt am Timmendorfer Strand, nur wenige Gehminuten vom idyllischen Niendorfer Hafen entfernt. Perfekt für den Wellness- und Erholungsurlaub an der Ostsee.

WELLNESS

94% | 51 Bewertungen

LAGE

- zum Strand: ca. 100 m
- zum Strand: Hundestrand Niendorf, ca. 500 m
- zum Bahnhof: Timmendorfer Strand, ca. 2,50 km
- Sandstrand

AUSSTATTUNG

- offizielle Landeskategorie: 4 Sterne
- Anzahl Wohneinheiten: 60
- Parkplatz (ca. 12 EUR/Tag)
- WLAN, in der gesamten Anlage
- A-la-carte-Restaurant
- 2 Restaurants
- Hallenbad

WOHNBEISPIEL

- Doppelzimmer Premium (DM1), 26-30 qm, Premium, Ostseite, Westseite, Balkon
- Doppelzimmer Superior (DS1), 26-30 qm, Superior, Balkon

VERPFLEGUNG

- Frühstück

KINDER

- Zimmerausstattung: Babybett (ca. 5 EUR/Tag, auf Voranmeldung)

ERLEBEN

- Inklusive (teils Fremdanbieter)
- Saunabereich: Sauna, Finnische Sauna, Infrarotsauna
- Fitnessraum
- Gegen Gebühr (teils Fremdanbieter)
- Massagen

TIPPS & HINWEISE

- Kurtaxe zahlbar vor Ort
- Haustiere auf Anfrage: Hunde (ca. 18 EUR/Tag)

Hotel Villa Gropius ♦♦♦♦

Genießen Sie entspannte Tage an der Ostsee im ruhig gelegenen Seehotel. Über einen Privatweg erreichen Sie den breiten Sandstrand. Auch zum SeaLife gelangen Sie in wenigen Gehminuten.

LAGE

- zum Strand: ca. 60 m
- zum Ortszentrum: ca. 1 km
- SEA LIFE Timmendorf, ca. 2,60 km
- zum Thermalbad: Ostsee Therme Scharbeutz, ca. 650 m
- zum Bahnhof: ca. 2 km
- zentral, ruhig

AUSSTATTUNG

- offizielle Landeskategorie: 4 Sterne
- Anzahl Wohneinheiten: 51
- Parkplatz (ca. 12 EUR/Tag)
- WLAN, in der gesamten Anlage

WOHNBEISPIEL

- Doppelzimmer Standard (DG1), 16-20 qm, Standard, Doppelbett, Minibar kostenpflichtig, Safe
- Doppelzimmer Classic (DB1), 21-25 qm, Doppelbett, Minibar kostenpflichtig, Safe, Balkon oder Terrasse

- Doppelzimmer Komfort (DF1), 26-30 qm, Komfort, Nebengebäude, Doppelbett, Minibar kostenpflichtig, Safe, Balkon oder Terrasse
- Juniorsuite (JB1), 31-35 qm, Doppelbett, Minibar kostenpflichtig, Safe, Balkon oder Terrasse

VERPFLEGUNG

- Frühstück

KINDER

- Zimmerausstattung: Babybett (ca. 15 EUR/Aufenthalt)

ERLEBEN

- Gegen Gebühr (teils Fremdanbieter)
- Golfplatz vorhanden: im Ort

TIPPS & HINWEISE

- Kurtaxe zahlbar vor Ort
- Haustiere nicht gestattet

Hotelpreise pro Person/Nacht in EUR inkl. ÜF				Anf H Leistung KEL22211B			
		Erw.	Kinder	A	B	C	
DM1F	Doppelzimmer Premium	2	0-1	Mo-Do,So	86	112	92
DM1F	Doppelzimmer Premium	2	0-1	Fr,Sa	99	118	112
DS1F	Doppelzimmer Superior	2	0-1	Mo-Do,So	92	118	99
DS1F	Doppelzimmer Superior	2	0-1	Fr,Sa	105	125	118
DS1(Mo-Do,So),DM1(Mo-Do,So)	Kind 4-13 J.				46	46	46
DS1(Fr,Sa),DM1(Fr,Sa)	Kind 4-13 J.				46	46	46

A: 1.1.-27.3., 6.10.-23.12. B: 28.3.-31.3., 12.7.-14.9., 24.12.-31.12. C: 1.4.-11.7., 15.9.-5.10.
 Kinder: Bis 3 Jahre 100%.
 Spartermine: 3-2 bei Aufenthalt vom 1.1.-27.3., 6.10.-23.12. und Anreise Mo-Mi,So.

Hotelpreise pro Person/Nacht in EUR inkl. ÜF				Anf H Leistung KEL62015B					
		Erw.	Kinder	A	B	C	D	E	F
DG1F	Doppelzimmer Standard	2	0	40	66	69	72	69	66
DB1F	Double Room Classic	2	0	53	69	72	79	72	69
DF1F	Doppelzimmer Komfort	2	0-1	59	72	79	99	79	72
JB1F	Juniorsuite	2	0	72	79	86	92	86	79

A: 2.1.-28.3. B: 29.3.-28.4. C: 29.4.-30.6. D: 1.7.-31.8. E: 1.9.-3.10. F: 4.10.-31.10.
 Spartermine: Bei Buchung ab 28.8. bis 31.10. und Aufenthalt vom 2.1.-6.4., 17.4.-28.4. 5-4, Bei Buchung ab 28.8. bis 31.10. und Aufenthalt vom 4.10.-31.10. 7-6. **Mindestaufenthalt:** 2 Nächte vom 2.1.-6.4., 3 Nächte vom 7.4.-30.6., 1.9.-31.10., 4 Nächte vom 1.7.-31.8. **An-/Abreise:** täglich.

OSTSEEBAD BOLTENHAGEN



- + Direkt an der Strandpromenade
- + WLAN, in der gesamten Anlage
- + Bei Anreise erhalten die Gäste pro Zimmer eine Flasche Wein und die Kinder ein Überraschungsgeschenk



Wohnbeispiel Doppelzimmer Standard



Wohnbeispiel Doppelzimmer Standard Plus



John Brinckman ♦♦♦

Das gemütliche Hotel liegt buchstäblich nur einen Steinwurf vom Strand entfernt. Lediglich die Promenade liegt dazwischen – und sie lädt geradezu zum Bummeln und Flanieren ein.

78% | 46 Bewertungen

LAGE

- zum Bahnhof: Grevesmühlen, ca. 16 km
- zum Strand: ca. 50 m
- zentral, ruhig
- Sandstrand: von der Anlage getrennt durch Promenade, Strandkorb (kostenpflichtig)

AUSSTATTUNG

- offizielle Landeskategorie: 3 Sterne
- Anzahl Wohneinheiten: 100, Anzahl Betten: 200
- Parkplatz
- Hotelsafe
- WLAN, in der gesamten Anlage
- Friseur
- A-la-carte-Restaurant: Nichtraucher, Haustiere nicht gestattet
- Café
- Terrasse

WOHNBEISPIEL

- Doppelzimmer Standard (DG1), Standard, Nichtraucher, Dusche oder Badewanne, Haartrockner, Minibar, 1 TV (Sat-TV, Flachbildschirm)
- Einzelzimmer Standard (EG1), Standard, Nichtraucher, Dusche oder Badewanne, Haartrockner, Minibar, 1 TV (Sat-TV, Flachbildschirm)
- Doppelzimmer Standard Plus (DG2), Standard, Nichtraucher, Dusche oder Badewanne, Haartrockner, Minibar, 1 TV (Sat-TV, Flachbildschirm), Balkon

- Familienunterbringung Standard Plus (FB2), ohne Verbindungstür, nebeneinander, Nichtraucher, 2 Bäder, Dusche oder Badewanne, Haartrockner, Minibar, 1 TV (Sat-TV, Flachbildschirm), Balkon

VERPFLEGUNG

- Frühstück

KINDER

- Spielplatz (außen)
- Zimmerausstattung: Babybett (auf Voranmeldung)

ERLEBEN

- Inklusive (teils Fremdanbieter)
- Billard, Darts, Kickern/Tischfußball
 - Fitnessraum
 - Tischtennis
 - Fahrradraum
- Gegen Gebühr (teils Fremdanbieter)
- Saunabereich
 - Massagen
 - kosmetische Anwendungen
 - Fahrradverleih

TIPPS & HINWEISE

- Kurtaxe zahlbar vor Ort
- Haustiere auf Anfrage: nur im Doppelzimmer Standard (DG1), Hunde (ca. 10 EUR/Tag)
- Bei Anreise nach 18 Uhr kontaktieren Sie bitte rechtzeitig das Hotel

Hotelpreise pro Person/Nacht in EUR inkl. ÜF		Anf H Leistung RLG65001B		
		Erw.	Kinder	A B C
DG1F	Doppelzimmer Standard	2	0	51 76 63
DG2F	Doppelzimmer Standard Plus	2	0-1	60 93 75
EG1F	Einzelzimmer Standard	1	0	55 80 67
FB2F	Familienunterbringung Standard Plus	2	2-2	60 93 75
FB2, DG2	Kinderermäßigung 4-10 J.			-50% -50% -50%
FB2, DG2	Kinderermäßigung 11-15 J.			-25% -25% -25%

A: 23.2.-28.3., 1.4.-29.4., 15.10.-30.11. B: 29.3.-31.3., 17.5.-19.5., 15.6.-14.9.
 C: 30.4.-16.5., 20.5.-14.6., 15.9.-14.10.
 Kinder: Bis 3 Jahre 100%. Spätermine: 7=6, 4=3 bei Aufenthalt vom 23.2.-28.3., 1.4.-29.4., 30.9.-30.11.
 Mindestaufenthalt: 2 Nächte vom 23.2.-28.3., 1.4.-29.4., 15.10.-30.11., 3 Nächte vom 29.3.-31.3., 30.4.-14.6., 15.9.-14.10., 5 Nächte vom 15.6.-14.9. An-/Abreise: täglich.

BOLTENHAGEN



- + Direkter Zugang zum Strand, Direkt am Strand
- + DER Welt verpflichtet: Bioland Partner, Förderer von Slow Food, Kräuterschule im hoteleigenen Kräutergarten



Seehotel Großherzog von Mecklenburg ♦♦♦♦

Eine Hotelerlebniswelt im Ostseebad Boltenhagen, nur durch die Promenade vom feinsandigen Ostseestrand getrennt. Es lockt ein vielfältiges Freizeitangebot in der Umgebung.

Family

89% | 84 Bewertungen

LAGE

- direkt am Strand
- zum Bahnhof: Grevesmühlen, ca. 16 km
- zentral
- Sandstrand

AUSSTATTUNG

- offizielle Landeskategorie: 4 Sterne
- Anzahl Wohneinheiten: 150, Anzahl Betten: 300
- Parkplatz (ca. 8 EUR/Tag)
- Lademöglichkeit für E-Autos
- WLAN, in der gesamten Anlage
- Restaurant: Nichtraucher
- Café, Bar
- Hallenbad: beheizbar
- Terrasse, Gartenanlage

WOHNBEISPIEL

- Doppelzimmer (DB1), 21–25 qm, Dusche oder Badewanne, Haartrockner, Kosmetikspiegel, Safe, 1 TV (Sat-TV, Flachbildschirm), Telefon, bei Ankunft im Zimmer Wasser
- Juniorsuite (JB1), 41–45 qm, Dusche oder Badewanne, separates WC, Haartrockner, Kosmetikspiegel, Minibar, Safe, 1 TV (Sat-TV, Flachbildschirm), Telefon, bei Ankunft im Zimmer Wasser
- Einzelzimmer (EB1), Dusche oder Badewanne, Haartrockner, Kosmetikspiegel, Safe, 1 TV (Sat-TV, Flachbildschirm), Telefon, bei Ankunft im Zimmer Wasser

- Familienunterbringung (FB1), mit Verbindungstür, 2 Schlafzimmer, Dusche oder Badewanne, Haartrockner, Kosmetikspiegel, Safe, 2 TVs (Sat-TV, Flachbildschirm), Telefon, bei Ankunft im Zimmer Wasser
- weitere Unterkünfte buchbar

VERPFLEGUNG

- Frühstück, Halbpension

KINDER

- Kinderanimation: 3–12 Jahre, Tagesanimation
- Spielzimmer
- Hüpfburg
- Spielverleih (Gesellschaftsspiele)
- Babysitter-Service (kostenpflichtig)

- Babyfon
- Kindermenü
- Zimmerausstattung: Babybett (auf Voranmeldung), Hochstuhl (auf Voranmeldung)

ERLEBEN

- Inklusiv (teils Fremdanbieter)
- Saunabereich: Bio-Sauna, Finnische Sauna, Dampfbad, Bademantel Gegen Gebühr (teils Fremdanbieter)
- Fahrradverleih

TIPPS & HINWEISE

- Kurtaxe zahlbar vor Ort
- Haustiere auf Anfrage: Hunde (ca. 20 EUR/Tag)
- 1 Leihbademantel pro Person/Aufenthalt, für Erwachsene

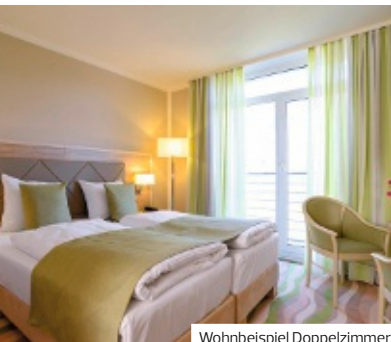

Wohnbeispiel Doppelzimmer



Wohnbeispiel Juniorsuite



Hotelpreise pro Person/Nacht in EUR inkl. ÜF	Anf H Leistung RLG65003B					
	Erw.	Kinder	A	B	C	D
DB1F Doppelzimmer	2	0-1	198	82	101	118
EB1F Einzelzimmer	1	0	247	120	146	175
JB1F Juniorsuite	2	0-2	227	106	126	142
FB1F Familienunterbringung	2	1-1	86	90	110	130
JB1, DB1 Kind 7-11J.			39	22	22	22
JB1, DB1 Kind 12-14 J.			52	32	32	32

A: 1.1.-1.1. B: 2.1.-28.3., 1.4.-30.4. C: 29.3.-31.3., 1.5.-14.6., 14.9.-31.10. D: 15.6.-13.9.

Kinder: Bis 6 Jahre kostenfrei (DB1/JB1), Kinderpreise lt. System (FB1). **Frühbucher:** Bei Buchung bis 60 Tage vor Anreise und Aufenthalt vom 1.1.-1.1., 29.3.-31.3., 17.5.-19.5., 15.6.-13.9. sparen Sie 10%, bei Buchung bis 60 Tage vor Anreise und Aufenthalt vom 1.5.-16.5., 20.5.-14.6., 14.9.-31.10. sparen Sie 10% (maximaler Aufenthalt 6 Nächte), bei Buchung bis 60 Tage vor Anreise und Aufenthalt vom 2.1.-28.3., 1.4.-30.4. sparen Sie 10% (maximaler Aufenthalt 4 Nächte) **Halbpension (H):** Bei Aufenthalt vom 1.1.-1.1. + EUR 0, bei Aufenthalt vom 2.1.-31.10. + EUR 36 **Spartermine:** 5=4 bei Aufenthalt vom 2.1.-28.3., 1.4.-30.4., 7=6 bei Aufenthalt vom 1.5.-16.5., 20.5.-14.6., 14.9.-31.10. **Mindestaufenthalt:** 4 Nächte im Zeitraum 1.1.-1.1. bei Anreise Mo, Di, 2 Nächte vom 2.1.-28.3., 1.4.-16.5., 20.5.-14.6., 14.9.-31.10., 3 Nächte im Zeitraum 29.3.-31.3., 17.5.-19.5. bei Anreise Fr, 5 Nächte vom 15.6.-13.9. **An-/Abreise:** täglich

NEUSTADT IN HOLSTEIN



Wohnbsp. Doppelz. Landscape Experience

- + Im größten privaten Yachthafen der Ostsee gelegen
- + Wellness Angebote
- + Experience Programm (teilweise kostenpflichtig) u.a. mit Bootsausflügen, Wassersportaktivitäten, Stockbrot-Abend

ARBOREA Marina Resort Neustadt ♦♦♦♦

Unter dem Motto „Experience. Together.“ gehören im Resort Gemeinschaftserlebnisse zum Lifestyle. Ob Mountainbiking oder gemeinsames Kochen und Werkeln: Hier ist immer etwas los!

90% | 36 Bewertungen

LAGE

- zum Golfplatz: ca. 9 km

AUSSTATTUNG

- offizielle Landeskategorie: keine
- Parkplatz (ca. 13 EUR/Tag)
- modern
- Aufzug, Hotelseafe
- À-la-carte-Restaurant
- Buffetrestaurant: geöffnet je nach Auslastung
- Bar
- Hallenbad
- Gartenanlage
- 1 Pool

WOHNBEISPIEL

- Doppelzimmer Landscape Experience (DB1), Doppelbett, Dusche od. Badewanne, Klimaanlage, TV (Kabel-TV), Kaffee/ Tee
- Doppelzimmer Marina Experience (DB2), Marinablick, Doppelbett,

Dusche oder Badewanne, Klimaanlage, TV (Kabel-TV), Kaffee/Tee

VERPFLEGUNG

- Frühstück, Halbpension

KINDER

- Spielzimmer
- Kinderpool (innen)

ERLEBEN

- Inklusive (teils Fremdanbieter)
- Saunabereich: Dampfbad
 - Fitnessraum
 - Gegen Gebühr (teils Fremdanbieter)
 - Massagen
 - Yoga

TIPPS & HINWEISE

- Kurtaxe zahlbar vor Ort
- Haustiere auf Anfrage: Hunde (ca. 20 EUR/Tag)

Hotelpreise pro Person/Nacht in EUR inkl. ÜF		Anf H Leistung KEL10017B		
		Erw.	Kinder	A B C
DB1F	Doppelzimmer Landscape Experience	2	0-1	79 110 94
DB2F	Doppelzimmer Marina Experience	2	0-1	89 119 104
	DB2, DB1 Kind 6-12 J.			45 45 45
	DB2, DB1 Kind 13-16 J.			89 119 104

A: 11.-28.3. B: 29.3.-31.3., 17.5.-25.5., 12.7.-31.8. C: 1.4.-16.5., 26.5.-11.7., 19.-31.10.
 Kinder: Bis 5 Jahre 100%. Frühbucher: Bei Buchung bis 30 Tage vor Anreise sparen Sie 10%.
 Halbpension (H): Bei Aufenthalt vom 1.1.-28.3., 1.4.-31.10. + EUR 42, bei Aufenthalt vom 29.3.-29.3. + EUR 46, bei Aufenthalt vom 30.3.-31.3. + EUR 60.
 Mindestaufenthalt: 2 Nächte vom 29.3.-31.3., 17.5.-25.5., 12.7.-31.8. An-/Abreise: täglich.

WISMAR

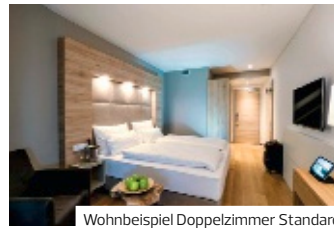

Wohnbeispiel Doppelzimmer Standard

- + Kostenfreier Zugang zum neuen Indoor-Spieleparadies „Wonniland“ auf 1.900 qm
- + 15.000 qm großes Erlebnisbad mit Kleinkinderbereich und 6 Wasserrutschen

WONNEMAR Resort-Hotel Wismar ♦♦♦♦

Das moderne Resort mit entspannter Atmosphäre für Groß und Klein hat einen direkten Zugang zum WONNEMAR Erlebnisbad mit vielen Attraktionen sowie einem riesigen Wellnessbereich.

Family

94% | 32 Bewertungen

LAGE

- zum Bahnhof: Wismar, ca. 3 km
- zum Strand: ca. 2 km

AUSSTATTUNG

- offizielle Landeskategorie: 4 Sterne
- Anzahl Wohneinheiten: 90
- Parkplatz (ca. 9 EUR/Tag)
- WLAN, in der gesamten Anlage
- Restaurant
- Hallenbad: Abenteuer-Wellenbecken mit Felsengrotte
- 1 Pool: Erlebnis-Außenbecken mit Strömungskanal

WOHNBEISPIEL

- Doppelzimmer Standard (DG1), 16-20 qm, Dusche, Parkett, Safe
- weitere Unterkünfte buchbar

VERPFLEGUNG

- Frühstück, Halbpension

KINDER

- Kinderclub/Miniclub: 3-12 Jahre
- Spielplatz (innen), 1900 qm, „Wonniland“, mit Tampolin-Anlage, Valo-Jump, Multiball, Bällebad, Kletter-Parcours, Niedrigseilgarten, Kletter-Vulkan, Piraten-Klettergerüst, 3er-Rollen-Rutsche, Wellen-Rutsche, Kamikaze-Rutsche, Twister-Rutsche, Vulkan-Rutsche
- Zimmerausstattung: Babybett (ca. 15 EUR/Aufenthalt, auf Anfrage)

ERLEBEN

- Gegen Gebühr (teils Fremdanbieter)
- Soleschwimmbecken
 - Saunabereich: Bio-Sauna, Finnische Sauna, Dampfbad, Hamam

TIPPS & HINWEISE

- Bettensteuer zahlbar vor Ort
- Haustiere auf Anfrage: Hunde (ca. 25 EUR/Tag)

Hotelpreise pro Person/Nacht in EUR inkl. ÜF		Anf H Leistung RLG65010B			
		Erw.	Kinder	A B C D	
DG1F	Doppelzimmer Standard	2	0-1	Mo-Do, So	116 94 103 103
DG1F	Doppelzimmer Standard	2	0-1	Fr, Sa	127 101 111 -*
FB1F	Familienzimmer	2	1-2	Mo-Do, So	156 123 133 133
FB1F	Familienzimmer	2	1-2	Fr, Sa	167 130 140 -*
	FB1, DG1 Kind 4-15 J.				40 40 40 40
	FB1, DG1 Kinderermäßigung 2-3 J.				-100% -100% -100% -100%

A: 11.-6.1., 22.3.-6.4., 9.5.-25.5., 21.6.-7.9., 3.10.-26.10. B: 7.1.-12., 18.2.-14.3. C: 2.2.-17.2., 15.3.-21.3., 7.4.-8.5., 26.5.-20.6., 8.9.-2.10. D: 27.10.-31.10.
 *Preise auf Anfrage. Halbpension (H): + EUR 35. An-/Abreise: täglich.

OSTSEEBAD KÜHLUNGSBORN



- + Nur durch einen schmalen Waldstreifen von der längsten befestigten Strandpromenade Deutschlands und dem Strand getrennt
- + Umfangreiches Weihnachts-, Silvester- und Osterprogramm
- + WLAN, in der gesamten Anlage

OSTSEEBAD KÜHLUNGSBORN



- + Direkt am Strand
- + Wellness- und Freizeitoase KÜBOMARE mit Meerwasserschwimmhalle
- + Panorama-Etage im 4. Stock mit Restaurant, Bar und Dachterrasse

Morada Hotel Arendsee ♦♦♦

Dieses komfortable, frisch renovierte Hotel verfügt über ein Restaurant und eine Lobby-Bar. Um zum Strand zu gelangen, spazieren Sie nur durch einen schmalen Waldstreifen.

Morada Strandhotel Ostseebad Kühlungsborn ♦♦♦♦♦

Verbringen Sie Ihren Urlaub im schönen Ostseebad Kühlungsborn in exklusiver Strandlage. Das Haus bietet einen direkten Blick auf die eindrucksvolle Ostsee und den zauberhaften Yachthafen!

93% | 20 Bewertungen

- LAGE**
- zum Bahnhof: Kühlungsborn-West, ca. 2 km
 - zum Strand: ca. 20 m
 - zentral
 - Sandstrand: von der Anlage getrennt durch Promenade

- Doppelzimmer Meerseite (DBC), 16-20 qm, Meerseite, Schreibtisch, Dusche, Haartrockner, Safe, 1 TV (Sat-TV, Flachbildschirm)

- VERPFLEGUNG**
- Frühstück, Halbpension

- AUSSTATTUNG**
- offizielle Landeskategorie: keine
 - Anzahl Wohneinheiten: 66
 - Parkplatz (ca. 10 EUR/Tag)
 - Empfang/Rezeption
 - Aufzug
 - WLAN, in der gesamten Anlage
 - Buffetrestaurant
 - Bar

- KINDER**
- Zimmerausstattung: Babybett (ca. 5 EUR/Tag)
- ERLEBEN**
- Gegen Gebühr (teils Fremdanbieter)
 - Saunabereich: Sauna

- TIPPS & HINWEISE**
- Kurtaxe zahlbar vor Ort
 - Weihnachtsprogramm, Silvesterprogramm
 - Haustiere nicht gestattet

- LAGE**
- direkt am Strand
 - direkt an der Promenade: Sandstraße
 - zum Bahnhof: Kühlungsborn-Ost, ca. 400 m
 - zum Ortszentrum: ca. 200 m
 - Seebrücke, ca. 200 m
 - Sandstrand

- WOHNBEISPIEL**
- Doppelzimmer Landblick (D1L), 21-25 qm, Safe, Balkon
 - Doppelzimmer seitl. Meerblick (D1N), 21-25 qm, Meerblick (seitlich), Safe, Balkon
 - weitere Unterkünfte buchbar

- VERPFLEGUNG**
- Frühstück, Halbpension

- AUSSTATTUNG**
- offizielle Landeskategorie: 4 Sterne superior
 - Anzahl Wohneinheiten: 151
 - Parkplatz (ca. 10 EUR/Tag)
 - WLAN, in der gesamten Anlage
 - Restaurant
 - Hallenbad
 - 1 Pool
 - 1 Pool: 25 m Sportpool

- KINDER**
- Zimmerausstattung: Babybett (auf Anfrage)
- ERLEBEN**
- Inklusive (teils Fremdanbieter)
 - Wellness-Center: 3.000 qm
 - Fitnessraum

- TIPPS & HINWEISE**
- Kurtaxe zahlbar vor Ort
 - Haustiere nicht gestattet

Hotelpreise pro Person/Nacht in EUR inkl. ÜF		Anf H Leistung RLG04001B						
		Erw.	Kinder	A	B	C	D	E
DB1F	Doppelzimmer	2	0-1	152	92	104	134	140
DBC	Doppelzimmer Meerseite	2	0-1	165	98	110	147	153
DBC, DB1 Kinderermäßigung 2-5 J.				-50%	-50%	-50%	-50%	-50%
DBC, DB1 Kinderermäßigung 6-11 J.				-20%	-20%	-20%	-20%	-20%
A: 1.1.-1.11. B: 2.1.-9.3., 6.10.-14.12. C: 10.3.-23.3., 14.-4.5., 12.5.-18.5., 26.5.-8.6., 8.9.-5.10. D: 24.3.-31.3., 5.5.-11.5., 19.5.-25.5. E: 9.6.-7.9.								
Halbpension (H): Bei Aufenthalt vom 11.-11., 24.3.-31.3., 5.5.-11.5., 19.5.-25.5., 9.6.-7.9. + EUR 0, bei Aufenthalt vom 2.1.-23.3., 14.-4.5., 12.5.-18.5., 26.5.-8.6., 8.9.-14.12. + EUR 26.								
Mindestaufenthalt: 6 Nächte im Zeitraum 1.1.-1.1. bei Anreise Mi, 2 Nächte im Zeitraum 2.1.-23.3., 6.10.-14.12. bei Anreise Mo-Fr, So, 8 Nächte im Zeitraum 24.3.-31.3. bei Anreise So, 3 Nächte im Zeitraum 14.-4.5., 12.5.-18.5., 26.5.-8.6., 8.9.-5.10. bei Anreise Mo-Fr, So, 7 Nächte im Zeitraum 5.5.-11.5., 19.5.-25.5., 9.6.-7.9. bei Anreise So. An-/Abreise: täglich.								

Hotelpreise pro Person/Nacht in EUR inkl. ÜF		Anf H Leistung RLG04004B						
		Erw.	Kinder	A	B	C	D	E
D1LF	Doppelzimmer Landblick	2	0-1	247	118	127	172	165
D1NF	Doppelzimmer seitl. Meerblick	2	0	261	131	140	185	178
D1MF	Doppelzimmer Meerblick	2	0-1	274	144	153	198	191
D1M, D1L Kinderermäßigung 2-2 J.				-100%	-100%	-100%	-100%	-100%
A: 1.1.-1.11. B: 2.1.-9.3., 3.11.-14.12. C: 10.3.-28.3., 14.-8.5., 6.10.-2.11. D: 29.3.-31.3., 9.5.-11.5., 17.5.-19.5. E: 12.5.-16.5., 20.5.-5.10.								
Halbpension (H): Bei Aufenthalt vom 1.1.-1.1. + EUR 0, bei Aufenthalt vom 2.1.-14.12. + EUR 45.								
Spartermine: 5=4 bei Aufenthalt vom 2.1.-9.3., 3.11.-14.12. und Anreise So, 7=6 bei Aufenthalt vom 2.1.-10.3., 17.3.-17.3., 7.4.-7.4., 14.4.-14.4., 2.14.-2.14., 3.11.-14.12. und Anreise So, 4=3 bei Aufenthalt vom 1.4.-1.4., 20.5.-20.5. und Anreise Mo, 4=3 bei Aufenthalt vom 5.5.-5.5. und Anreise So. Bei Buchung bis 14.12. und Aufenthalt vom 10.3.-10.3., 17.3.-17.3., 24.3.-24.3., 7.4.-7.4., 14.4.-14.4., 2.14.-2.14., 12.5.-12.5. und Anreise So 5=4.								
Mindestaufenthalt: Laut System. An-/Abreise: täglich.								

OSTSEEBAD KÜHLUNGSBORN



Wohnbeispiel Doppelzimmer Meerblick

- + Direkt am Strand
- + Direkte Anbindung an die Wellnessoase „Kübomare“
- + Restaurant mit beeindruckendem Panoramablick vom Dachgeschoss
- + Morada-Express: Sehenswürdigkeiten per Bäderbahn entdecken

Morada Resort Kühlungsborn ♦♦♦

Das Hotel befindet sich in bester Lage zwischen der Seebrücke und dem Yachthafen in Kühlungsborn und bietet mit seiner direkten Strandlage ein einmaliges Urlaubsvergnügen.

58% | 30 Bewertungen

LAGE

- direkt am Strand
- zum Bahnhof: Kühlungsborn-Ost, ca. 400 m
- zum Ortszentrum: ca. 200 m
- Sandstrand

AUSSTATTUNG

- offizielle Landeskategorie: keine
- Anzahl Wohneinheiten: 413
- Parkplatz (ca. 10 EUR/Tag)
- komfortabel
- Aufzug
- WLAN, in der gesamten Anlage
- Souvenirshop, Friseur
- Restaurant: teilweise Meerblick, Haustiere nicht gestattet
- Café, Bistro, Bar
- Hallenbad

WOHNBEISPIEL

- Doppelzimmer Landblick (D1L), Safe, Balkon oder Terrasse

- Doppelzimmer seiti. Meerblick (D1N), Safe, Balkon oder Terrasse
- weitere Unterkünfte buchbar

VERPFLEGUNG

- Frühstück, Halbpension

KINDER

- Zimmerausstattung: Babybett (ca. 5 EUR/Tag)

ERLEBEN

- Gegen Gebühr (teils Fremdanbieter)
 - Saunabereich
 - Massagen
 - Bowlingbahn
 - Billard, Kickern/ Tischfußball
 - Fitnessraum

TIPPS & HINWEISE

- Kurtaxe zahlbar vor Ort
- Haustiere auf Anfrage: Hunde (ca. 15 EUR/Tag)

Hotelpreise pro Person/Nacht in EUR inkl. ÜF Anf H Leistung **RLG04002B**

	Erw.	Kinder	A	B	C	D	E
D1LF Doppelzimmer Landblick	2	0-2	158	93	102	145	152
D1NF Doppelzimmer seiti. Meerblick	2	0-2	165	97	106	152	158
D1MF Doppelzimmer Meerblick	2	0-2	172	104	113	158	165
D1M, D1N, D1L Kinderermäßigung 2-5 J.			-50%	-50%	-50%	-50%	-50%
D1M, D1N, D1L Kinderermäßigung 6-11 J.			-20%	-20%	-20%	-20%	-20%

A: 1.1.-1.11. **B:** 2.1.-9.3., 3.11.-14.12. **C:** 10.3.-28.3., 1.4.-8.5., 6.10.-2.11. **D:** 29.3.-31.3., 9.5.-11.5. **E:** 12.5.-5.10.
Halbpension (H): Bei Aufenthalt vom 1.1.-1.11., 29.3.-31.3., 9.5.-5.10. + EUR 0, bei Aufenthalt vom 2.1.-28.3., 1.4.-8.5., 6.10.-14.12. + EUR 26. **Spartermine:** 5=4 bei Aufenthalt vom 2.1.-28.3., 1.4.-8.5., 6.10.-14.12. und Anreise So, 7=6 bei Aufenthalt vom 2.1.-28.3., 1.4.-8.5., 6.10.-14.12. und Anreise So.
Mindestaufenthalt: 6 Nächte im Zeitraum 1.1.-1.11. bei Anreise Mi, 2 Nächte im Zeitraum 2.1.-28.3., 6.10.-14.12. bei Anreise Mo-Fr, So, 3 Nächte im Zeitraum 29.3.-31.3. bei Anreise Fr, 2 Nächte im Zeitraum 7.4.-8.5. bei Anreise So, 3 Nächte im Zeitraum 9.5.-11.5. bei Anreise Do, 7 Nächte im Zeitraum 12.5.-5.10. bei Anreise So, 6 Nächte im Zeitraum 1.4.-6.4. bei Anreise Mo. **An-/Abreise:** täglich.

OSTSEEBAD KÜHLUNGSBORN



Wohnbeispiel Doppelzi. Standard Classic Line

- + Exklusiv in Deutschland bei uns buchbar
- + Direkt an der Strandpromenade
- + Denkmalgeschütztes Jugendstilhotel
- + Umfangreiches Wellnessangebot
- + Wellnesspaket buchbar

Ringhotel Strandblick ♦♦♦♦♦

Denkmalgeschütztes First-Class-Hotel mit stilvollem Ambiente. Der ca. 6 km lange herrliche Sandstrand oder die Ostseeallee mit elegantem Flair laden zum Spazieren ein.

WELLNESS **93%** | 22 Bewertungen

LAGE

- direkt an der Promenade: Kühlungsborn
- zum Strand: Ostsee, ca. 30 m
- zum Ortszentrum: Kühlungsborn, ca. 100 m

AUSSTATTUNG

- offizielle Landeskategorie: 4 Sterne superior
- Anzahl Wohneinheiten: 52
- Parkplatz (ca. 6 EUR/Tag)
- WLAN, in der gesamten Anlage
- À-la-carte-Restaurant
- Hallenbad

WOHNBEISPIEL

- Doppelzimmer Standard Classic Line (DG1), 16-20 qm, Dusche, Safe, Kühlschrank
- Doppelzimmer mit Balkon oder Terrasse Modern Line (DB1),

- 21-25 qm, Dusche, Safe, Kühlschrank, Balkon oder Terrasse
- Doppelzimmer Meerseite Modern Line (DBC), 21-25 qm, Meerseite, Dusche oder Badewanne, Safe, Kühlschrank
- Suite XL Classic Line (WB1), 31-35 qm, Dusche, Safe, Kühlschrank
- weitere Unterkünfte buchbar

VERPFLEGUNG

- Frühstück, Halbpension

ERLEBEN

- Inklusive (teils Fremdanbieter)
 - Saunabereich: Bio-Sauna, Finnische Sauna
- Gegen Gebühr (teils Fremdanbieter)
 - Massagen, kosmet. Anwendungen

TIPPS & HINWEISE

- Kurtaxe zahlbar vor Ort
- Haustiere nicht gestattet

Hotelpreise pro Person/Nacht in EUR inkl. ÜF Anf H Leistung **RLG04005B**

	Erw.	Kinder	A	B	C
DG1F Doppelzimmer Standard Classic Line	2	0	83	80	88
DB1F Doppelzimmer mit Balkon oder Terrasse Modern Line	2	0	90	85	92
DBC Doppelzimmer Meerseite Modern Line	2	0	100	90	102
WB1F Suite XL Classic Line	2	0-2	120	115	125
WB1 Kind 7-12 J.			25	27	27
WB1 Kinderermäßigung 2-6 J.			-100%	-100%	-100%

A: 1.1.-1.11. **B:** 2.1.-28.3., 1.4.-30.4., 1.10.-22.12. **C:** 29.3.-31.3., 1.5.-30.9., 23.12.-31.12.
Halbpension (H): Bei Aufenthalt vom 1.1.-1.11. + EUR 32, bei Aufenthalt vom 2.1.-31.12. + EUR 34.
Spartermine: 7=6 bei Aufenthalt vom 2.1.-28.3., 1.4.-31.5., 1.10.-22.12., 14=11 bei Aufenthalt vom 2.1.-28.3., 1.4.-31.5., 1.10.-22.12. **Mindestaufenthalt:** 2 Nächte vom 2.1.-28.3., 1.4.-30.4., 2.9.-22.12. (DB1, DBC, DG1, WB1), 3 Nächte vom 29.3.-31.3., 1.5.-31.5. (DB1, DBC, DG1, WB1), 4 Nächte vom 1.1.-1.11., 1.6.-1.9., 23.12.-24.12., 26.12.-31.12. (DB1, DBC, DG1, WB1), 4 Nächte im Zeitraum 25.12.-25.12. bei Anreise Mo, Di, Do-Sa, So (DB1, DBC, DG1, WB1), 2 Nächte (DX1). **An-/Abreise:** täglich (DB1, DBC, DG1, WB1), täglich (DX1).

WARNEMÜNDE



- + Direkt am Strand
- + Erstes Original-Thalasso-Zentrum Deutschlands
- + Alles unter einem Dach: verschiedene Restaurants und Bars, Fahrradverleih, Einkaufsmöglichkeiten, u. v. m.



Wohnbeispiel Doppelzimmer Meerblick Balkon



Hotel Neptun ♦♦♦♦♦

Das elegante First-Class-Hotel bietet Ihnen zum Entspannen einen ausgezeichneten Wellnesbereich sowie zum Spazieren und Bummeln die direkt gelegene, autofreie Strand-Promenade des Seebads Warnemünde.

85% | 64 Bewertungen

LAGE

- zum Bahnhof: Warnemünde-Werft, ca. 1 km
- zum Strand: ca. 20 m
- zum Ortszentrum: ca. 200 m
- zum Hafen: ca. 500 m
- Sandstrand: Strandkorb (kostenpflichtig)

AUSSTATTUNG

- offizielle Landeskategorie: 5 Sterne
- Anzahl Wohneinheiten: 338
- Parkplatz (ca. 25 EUR/Tag)
- WLAN, in der gesamten Anlage
- Diskothek
- Hotelshop Neptun-Welt und weitere Boutiquen
- 3 Restaurants
- Café, hoteleigene Strandbar, Strandbar nur im Sommer, Sportsbar, Sky-Bar mit Tanz (Fr-Sa)
- Hallenbad

WOHNBEISPIEL

- Doppelzimmer Meerblick Balkon (D1M), Meerblick, Dusche, Minibar, Safe, TV (Sat-TV, deutschsprachiges Programm, sonstiges Programm), Kaffeemaschine, Balkon, bei Ankunft im Zimmer Wasser
- Einzelzimmer Meerblick Balkon (E1M), Meerblick, Dusche, Minibar, Safe, TV (Sat-TV, deutschsprachiges Programm, sonstiges Programm), Kaffeemaschine, Balkon, bei Ankunft im Zimmer Wasser

- weitere Unterkünfte buchbar

VERPFLEGUNG

- Frühstück, Halbpension

KINDER

- Hochstühle im Restaurant
- Zimmerausstattung: Babybett (auf Voranmeldung), Flaschenwärmer, Babybadewanne

ERLEBEN

- Inklusive
- Spa: 2.400 qm
- Erlebnisdusche
- Saunabereich: Finnische Sauna, Dampfbad, Sanarium, Eisbrunnen, Damensaunabereich
- Ruheraum

- Fitnessraum: Gewichte-/Kraft-Training, Kardiogeräte
- Fitness, Aquagymnastik
- Abwechslungsreiches Kurs- und Aktivprogramm
- Gegen Gebühr (teils Fremdanbieter)
 - Massagen: klassische Massage
 - kosmetische Anwendungen
 - Kuren: Thalasso
 - Wannenbäder
 - Personal Trainer
 - Wasserski
 - Wellenreiten/Surfen: Kurse
 - Fahrradverleih

TIPPS & HINWEISE

- Kurtaxe zahlbar vor Ort
- Haustiere gestattet: Hunde (ca. 28 EUR/Tag)

Hotelpreise pro Person/Nacht in EUR inkl. ÜF		Anf H Leistung RLG27276B							
		Erw.	Kinder	A	B	C	D	E	
D1MF	Doppelzimmer Meerblick Balkon	2	0-1	Mo-Do,So	148	213	188	188	264
D1MF	Doppelzimmer Meerblick Balkon	2	0-1	Fr,Sa	167	237	213	237	264
E1MF	Einzelzimmer Meerblick Balkon	1	0	Mo-Do,So	182	255	227	227	305
E1MF	Einzelzimmer Meerblick Balkon	1	0	Fr,Sa	201	278	252	278	305
D1M (Mo-Do,So) Kinderermäßigung 2-14 J.					-100%	-100%	-100%	-100%	-100%
D1M (Fr,Sa) Kinderermäßigung 2-14 J.					-100%	-100%	-100%	-100%	-100%
A: 2.1.-28.3., 3.11.-22.12. B: 29.3.-1.4., 9.5.-12.5., 19.5.-20.5., 21.6.-7.8., 12.8.-14.9. C: 2.4.-8.5., 21.5.-20.6., 15.9.-2.11. D: 13.5.-18.5. E: 8.8.-11.8.									
Halbpension (H): + EUR 46, Kinder bis 5 Jahre inklusive, Kinder von 6 bis 14 Jahren + EUR 38									
Mindestaufenthalt: 2 Nächte vom 2.1.-28.3., 2.4.-8.5., 13.5.-16.5., 21.5.-20.6., 15.9.-22.12., 3 Nächte vom 29.3.-1.4., 9.5.-12.5., 17.5.-20.5., 5 Nächte vom 21.6.-14.9.									

WARNEMÜNDE



Wohnbeispiel Familienzimmer Sailors Cabin

- + Direkt am Strand
- + Gourmet-Restaurant „Der Butt“, 2023 erneut mit 1 Michelin-Stern
- + Piraten-Spielschiff für Kinder
- + Sea Lounge für die Jugend
- + Umfangreiches Beauty- und Wellnessangebot

Yachthafenresidenz Hohe Düne ♦♦♦♦

Ihr Hotel direkt am Ostseestrand bietet Ihnen alle Vorzüge und Annehmlichkeiten eines Yachting & SPA Resorts. Grandiose Ausblicke auf die Warnow und zur Ostsee, kurze Wege zum Strand.

PREMIUM

👍 94% | 131 Bewertungen

LAGE

- zum Bahnhof: Rostock-Warnemünde, ca. 500 m
- zum Strand: ca. 200 m

AUSSTATTUNG

- offizielle Landeskategorie: 5 Sterne
- Anzahl Wohneinheiten: 368
- Parkplatz (ca. 19 EUR/Tag)
- WLAN, in der gesamten Anlage
- 6 À-la-carte-Restaurants
- Buffetrestaurant
- Hallenbad

WOHNBEISPIEL

- Doppelzimmer Boatsmans Cabin Balkon oder Terrasse (DB1), 26-30 qm, Nebengebäude, Parkblick, Klimaanlage, Minibar kostenpflichtig, Balkon oder Terrasse
- Familienzimmer Sailors Cabin Balkon oder Terrasse (FB1), 36-40 qm, Nebengebäude, Parkblick,

- Bademantel, Klimaanlage, Minibar kostenpflichtig, Balkon oder Terrasse
- weitere Unterkünfte buchbar

VERPFLEGUNG

- Frühstück, Halbpension

KINDER

- Spielplatz (außen)
- Kletterpark, Trampolin

ERLEBEN

- Inklusive (teils Fremdanbieter)
 - Fitnessraum
 - Gegen Gebühr (teils Fremdanbieter)
 - Massagen
 - kosmetische Anwendungen
 - Spezielle Wellness-Anwendungen für Familien und Kinder

TIPPS & HINWEISE

- Kurtaxe zahlbar vor Ort
- Haustiere auf Anfrage: kostenpflichtig

z.B. am 4.5. im Doppelzimmer Boatsmans Cabin Balkon oder Terrasse mit Frühstück pro Person bei 2 Erw.

€ 136

Anf H Leistung RLG02004B

WARNEMÜNDE

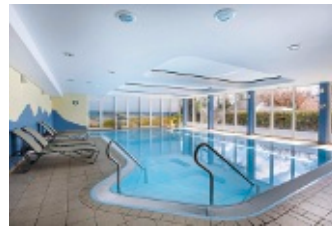

- + WLAN, in der gesamten Anlage
- + Greenfee Ermäßigung auf der Golfanlage Warnemünde und dem Golfresort Wittenbeck
- + Umfangreiches Beauty- und Wellnessangebot
- + Ruhige Lage

Ringhotel Warnemünder Hof ♦♦♦♦

Ab in den Strandkorb auf der Hotelwiese, Beine hochlegen, die gute Seeluft einatmen und der Urlaub kann beginnen. Die Küstenlandschaft lädt zu Wanderungen oder Radtouren ein.

👍 96% | 182 Bewertungen

LAGE

- zum Bahnhof: Warnemünde-Werft, ca. 3 km
- zum Strand: ca. 950 m
- zum Ortszentrum: ca. 3 km
- zum Golfplatz: ca. 1 km

AUSSTATTUNG

- offizielle Landeskategorie: 4 Sterne
- Parkplatz (ca. 2,50 EUR/Tag)
- komfortabel
- Aufzug
- WLAN, in der gesamten Anlage
- Fahrradwerkstatt
- À-la-carte-Restaurant
- Bar
- Hallenbad
- Terrasse, Liegewiese, Gartenanlage

WOHNBEISPIEL

- Doppelzimmer Economy (DE2), Dusche, Minibar, Safe

- Doppelzimmer (DB1), Sitzecke, Dusche, Minibar, Safe

VERPFLEGUNG

- Halbpension

KINDER

- Spielplatz (außen)
- Zimmerausstattung: Babybett

ERLEBEN

- Inklusive (teils Fremdanbieter)
 - Saunabereich: Bio-Sauna, Finnische Sauna, Dampfbad, Salzsauna, Saunaaußenbereich/Saunagarten
 - Gegen Gebühr (teils Fremdanbieter)
 - Massagen, kosmet. Anwendungen
 - Fahrradverleih

TIPPS & HINWEISE

- Kurtaxe zahlbar vor Ort
- Haustiere auf Anfrage: Hunde (ca. 14 EUR/Tag)

Hotelpreise pro Person/Nacht in EUR inkl. HP		Anf H Leistung RLG65015B					
		Erw.	Kinder	A	B	C	D
DB1H	Doppelzimmer	2	0-1	97	110	119	130
DE2H	Doppelzimmer Economy	2	0-1	91	98	-*	-*
DE2, DB1	Kind 2-5 J.			13	13	13	13
DE2, DB1	Kind 6-12 J.			38	38	38	38

A: 2.1.-28.3., 3.11.-22.12. B: 29.3.-8.5., 13.10.-2.11. C: 9.5.-4.7., 8.9.-12.10. D: 5.7.-7.9.

*Preise auf Anfrage. **Kinder:** 13-17 Jahre 67 EUR/Tag. **Frühbucher:** Bei Buchung bis 60 Tage vor Anreise und Aufenthalt vom 2.1.-8.5. sparen Sie 5% (maximaler Aufenthalt 6 Nächte), bei Buchung bis 60 Tage vor Anreise und Aufenthalt vom 13.10.-22.12. sparen Sie 5%.

Spartermine: 7=6 bei Aufenthalt vom 2.1.-28.3., 3.11.-22.12. und Anreise Mo-Fr, So.

WARNEMÜNDE



- + Exklusiv in Deutschland bei uns buchbar
- + Direkte Strandlage
- + Eintritt in den Wellnessbereich mit Bade- und Saunawelt kostenfrei
- + Leihbademantel und Leihbadetücher während des Aufenthalts kostenfrei



Wohnbeispiel Doppelzimmer seitl. Meerblick

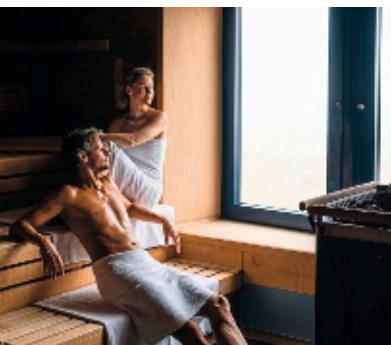

aja Warnemünde ♦♦♦♦

Urlaub im aja Warnemünde ist einzigartig, erlebnisreich und entspannend. Hierher kommt man nicht nur zum Übernachten. Hier finden Sie kleine Abenteuer und große Erholung.

WELLNESS

88% | 80 Bewertungen

LAGE

- direkt am Strand
- zum Bahnhof: Warnemünde, ca. 1,50 km
- zum Ortszentrum: ca. 500 m
- zum Flughafen: Rostock-Lage, ca. 46 km
- zum Hafen: ca. 500 m
- zum Stadtzentrum: Rostock, ca. 15 km
- zum Golfplatz: ca. 2.000 m
- Sandstrand: öffentlich

AUSSTATTUNG

- Anzahl Gebäude: 1,
- Anzahl Etagen im Hauptgebäude: 11,
- Anzahl Wohneinheiten: 233
- Parkplatz (ca. 16 EUR/Tag)
- modern
- WLAN, in der gesamten Anlage
- hoteleigener Shop
- Buffetrestaurant
- Poolbar, 1 Bar
- Hallenbad
- Terrasse, Gartenanlage
- 1 Pool: Salzwasser, Liegestühle

WOHNBEISPIEL

- Doppelzimmer seitl. Meerblick (D1N/DCN/D2N/DC1), 21-25 qm, Meerblick (seitlich), Sitzecke, Doppelbett, 1 Bad, Dusche, Bademantel, Haartrockner, Heizung, 1 TV (Sat-TV, Flachbildschirm)

VERPFLEGUNG

- Frühstück, Halbpension

KINDER

- Kinderpool (innen)
- Kinderecke im Restaurant
- Zimmerausstattung: Babybett (auf Voranmeldung), Hochstuhl

ERLEBEN

- Inklusive (teils Fremdanbieter)
- Spa: 4.000 qm
- Saunabereich: Bio-Sauna, Finnische Sauna, Dampfbad, 80-Grad-Blockhaus-Sauna
- Ruheraum
- Fitnessraum

Gegen Gebühr (teils Fremdanbieter)

- Massagen
- kosmetische Anwendungen
- NIVEA Haus (Massagen und Kosmetikanwendungen kostenpflichtig buchbar) und NIVEA Shop
- Wasserski: im Ort
- Angeln: im Ort
- Windsurfen: im Ort
- Golfplatz vorhanden: im Ort, 27-Loch
- Tennis: Tennishalle
- Fahrradverleih

TIPPS & HINWEISE

- Kurtaxe zahlbar vor Ort
- Haustiere gestattet: Hunde (ca. 15 EUR/Tag)

Hotelpreise pro Person/Nacht in EUR inkl. ÜF					Anf H Leistung RLG22266B				
	Erw.	Kinder		A	B	C	D	E	
D1NF Doppelzimmer seitl. Meerblick	2	0-1	Mo-Do,So	158	84	116	95	142	
D1NF Doppelzimmer seitl. Meerblick	2	0-1	Fr,So	n.a.	95	153	105	153	
D2NF Doppelzimmer seitl. Meerblick	2	0-1	Mo-Do,So	169	95	126	105	153	
D2NF Doppelzimmer seitl. Meerblick	2	0-1	Fr,Sa	n.a.	105	164	116	164	
D2N,D1N Kind 3-6 J.				n.a.	27	27	27	27	
D2N,D1N Kind 7-13 J.				n.a.	43	43	43	43	

A: 1.1.-1.1.B: 2.1.-28.3., 21.4.-30.4. C: 29.3.-31.3., 12.5.-18.5., 20.5.-27.6., 25.8.-2.10., 6.10.-30.10. D: 1.4.-20.4., 1.5.-8.5. E: 9.5.-11.5., 19.5.-19.5., 28.6.-24.8., 3.10.-5.10., 31.10.-31.10.
 *Preise auf Anfrage. Kinder: Bis 2 Jahre 100%. Halbpension (H): Bei Aufenthalt vom 2.1.-31.10. + EUR 27
 Mindestaufenthalt: 2 Nächte vom 5.1.-6.1., 12.1.-13.1., 19.1.-20.1., 26.1.-27.1., 2.2.-3.2., 9.2.-10.2., 16.2.-17.2., 23.2.-24.2., 1.3.-2.3., 8.3.-9.3., 15.3.-16.3., 22.3.-23.3., 31.3.-31.3., 5.4.-6.4., 12.4.-13.4., 19.4.-20.4., 26.4.-27.4., 3.5.-4.5., 11.5.-11.5., 19.5.-19.5., 24.5.-25.5., 31.5.-1.6., 7.6.-8.6., 14.6.-15.6., 21.6.-22.6., 30.8.-31.8., 6.9.-7.9., 13.9.-14.9., 20.9.-21.9., 27.9.-28.9., 4.10.-5.10., 11.10.-12.10., 18.10.-19.10., 25.10.-26.10., 31.10.-31.10.
 An-/Abreise: täglich

WARNEMÜNDE



Wohnbeispiel Doppelzimmer Standard

- + Direkt an der Strandpromenade und am Kurpark
- + Umfangreiches Beauty- und Wellnessangebot
- + WLAN, in der gesamten Anlage

STRAND-HOTEL HÜBNER ◆◆◆◆

Bei diesem Hotel begeistert nicht nur die Strandlage, sondern auch das breitgefächerte Wellness-Angebot. Baden Sie im Pool mit Blick auf das Meer oder speisen im À-la-carte-Restaurant.

WELLNESS **93%** | 48 Bewertungen

LAGE

- direkt am Strand
- direkt an der Promenade
- zum Bahnhof: Warnemünde Hbf, ca. 900 m
- Kurpark, ca. 50 m
- zentral

AUSSTATTUNG

- offizielle Landeskategorie: 4,5 Sterne
- Anzahl Wohneinheiten: 95
- Parkplatz (ca. 18,50 EUR/Tag)
- WLAN, in der gesamten Anlage
- À-la-carte-Restaurant
- Bar
- Hallenbad: 11 x 5 m, mit Meerblick

WOHNBEISPIEL

- Doppelzimmer Standard (DG1/EC1), Minibar kostenpflichtig, Safe
- Doppelzimmer Meerblick (D1M), Meerblick, Minibar kostenpflichtig, Safe

- weitere Unterkünfte buchbar

VERPFLEGUNG

- Frühstück, Halbpension

KINDER

- Babysitter-Service (kostenpflichtig, auf Anfrage)
- Kindermenü

ERLEBEN

- Inklusive (teils Fremdanbieter)
 - Fitnessraum
- Gegen Gebühr (teils Fremdanbieter)
 - Wellness-Center

TIPPS & HINWEISE

- Kurtaxe zahlbar vor Ort
- Haustiere gestattet: Hunde (ca. 15 EUR/Tag)

Hotelpreise pro Person/Nacht in EUR inkl. ÜF				Anf H Leistung RLG02005B					
		Erw.	Kinder	A	B	C	D	E	
DG1F	Doppelzimmer Standard	2	0-1	Mo-Do,So	129	103	114	146	157
DG1F	DZ Standard	2	0-1	Fr,Sa	129	111	122	146	157
D1MF	Doppelzimmer Meerblick	2	0-1	Mo-Do,So	146	114	124	162	187
D1MF	DZ Meerblick	2	0-1	Fr,Sa	146	121	131	162	187
D1M, DG1	Kinderermäßigung 6-12 J.				-75%	-75%	-75%	-75%	-75%
D1M, DG1	Kinderermäßigung 13-17 J.				-50%	-50%	-50%	-50%	-50%

A: 3.1.-6.1., 2.4.-8.5., 6.10.-2.11. B: 7.1.-8.2., 8.12.-21.12. C: 9.2.-27.3., 3.11.-7.12. D: 28.3.-1.4., 9.5.-7.8., 12.8.-5.10., 22.12.-31.12. E: 8.8.-11.8.

Kinder: Bis 5 Jahre 100%. Halbpension (H): Bei Aufenthalt 3.1.-23.12., 27.12.-31.12. + EUR 47, Kinder 13-17 Jahre +EUR 47, bei Aufenthalt 24.12.-26.12. + EUR 59, Kinder 13-17 Jahre +EUR 59

Spartermine: 5=4 bei Aufenthalt 7.1.-8.2., 3.11.-21.12., 14=13 bei Buchung 24.5.-2.1. und bei Aufenthalt 2.4.-1.1.

WARNEMÜNDE



Wohnbeispiel Doppelzimmer Standard

- + Direkt am Warnemünder Kurpark
- + WLAN, in der gesamten Anlage

PARK-HOTEL HÜBNER ◆◆◆◆

Hier erhalten Sie ein rundum-sorglos-Paket: Die hellen Zimmer lassen viel Sonnenlicht herein. Nach dem Frühstück entspannen Sie im hauseigenen Wellnessbereich am Pool, bei einer Massage.

WELLNESS **98%** | 10 Bewertungen

LAGE

- zum Strand: ca. 150 m
- Kurpark, ca. 0 m
- zum Bahnhof: Warnemünde, ca. 800 m
- zentral

AUSSTATTUNG

- Anzahl Wohneinheiten: 53
- Parkplatz (ca. 18,50 EUR/Tag)
- modern, komfortabel
- WLAN, in der gesamten Anlage
- À-la-carte-Restaurant
- Hallenbad

WOHNBEISPIEL

- Doppelzimmer Standard (DG1/EC1), Standard, Dusche, Minibar kostenpflichtig, Safe, Balkon
- Doppelzimmer seitl. Meerblick (D1N), Meerblick (seitlich), Dusche, Minibar kostenpflichtig, Safe, Balkon
- weitere Unterkünfte buchbar

VERPFLEGUNG

- Frühstück, Halbpension

KINDER

- Babysitter-Service (kostenpflichtig, auf Anfrage)
- Kindermenü

ERLEBEN

- Inklusive (teils Fremdanbieter)
 - Saunabereich
- Gegen Gebühr (teils Fremdanbieter)
 - Wellness-Center
 - Massagen
 - kosmetische Anwendungen

TIPPS & HINWEISE

- Kurtaxe zahlbar vor Ort
- Haustiere auf Anfrage: Hunde (ca. 15 EUR/Tag)

Hotelpreise pro Person/Nacht in EUR inkl. ÜF				Anf H Leistung RLG02006B					
		Erw.	Kinder	A	B	C	D	E	
DG1F	Doppelzimmer Standard	2	0-1	Mo-Do,So	118	93	100	132	145
DG1F	DZ Standard	2	0-1	Fr,Sa	118	102	109	132	145
D1NF	Doppelzimmer seitl. Meerblick	2	0-1	Mo-Do,So	132	107	113	145	158
D1NF	DZ seitl. Meerblick	2	0-1	Fr,Sa	132	115	122	145	158
D1N, DG1	Kinderermäßigung 6-12 J.				-75%	-75%	-75%	-75%	-75%
D1N, DG1	Kinderermäßigung 13-17 J.				-50%	-50%	-50%	-50%	-50%

A: 3.1.-6.1., 2.4.-8.5., 6.10.-2.11. B: 7.1.-8.2., 8.12.-21.12. C: 9.2.-27.3., 3.11.-7.12. D: 28.3.-1.4., 9.5.-7.8., 12.8.-5.10., 22.12.-27.12. E: 8.8.-11.8., 28.12.-31.12.

Kinder: Bis 5 Jahre 100%. Halbpension (H): + EUR 47, Kinder bis 12 Jahre inklusive, Kinder von 13 bis 17 Jahren + EUR 47 Spartermine: 5=4 bei Aufenthalt 7.1.-8.2., 3.11.-21.12., 14=13 bei Aufenthalt 2.4.-1.1.

GRAAL-MÜRITZ



Wohnbeispiel Doppelzimmer Superior

- + Direkt hinter den Dünen am Strand
- + Umfangreiches Beauty- und Wellnessangebot

IFA Graal-Müritz Hotel, Spa & Tagungen ♦♦♦♦♦

Idyllisch und ruhig gelegen, umgeben von Küstenschutzwald, nur wenige Gehminuten von der Strandpromenade und der Seebrücke entfernt, empfängt Sie das Hotel direkt hinter den Dünen.

91% | 27 Bewertungen

- LAGE**
- zum Bahnhof: Graal-Müritz, ca. 1 km
 - zum Strand: ca. 50 m
 - zum Ortszentrum: ca. 600 m

- AUSSTATTUNG**
- offizielle Landeskategorie: 4,5 Sterne
 - Anzahl Wohneinheiten: 150
 - Parkplatz (ca. 6 EUR/Tag)
 - WLAN, in der gesamten Anlage
 - A-la-carte-Restaurant
 - Hallenbad: mit Gegenstromanlage, 250 qm

- WOHNBEISPIEL**
- Doppelzimmer Superior (DS1), 31-35 qm, Landseite, Dusche, Safe
 - Doppelzimmer Superior Meerseite (DSC), 31-35 qm, Dusche, Safe

- VERPFLEGUNG**
- Frühstück, Halbpension

- KINDER**
- Hochstühle im Restaurant
 - Zimmerausstattung: Babybett (auf Anfrage)

- ERLEBEN**
Inklusive (teils Fremdanbieter)
- Wellness-Center: 1.500 qm
 - Saunabereich: Bio-Sauna, Finnische Sauna, Dampfbad
 - Erlebnisgrotte mit Sternenhimmel und Wasserfall
 - Billard, Darts, Kickern/Tischfußball
 - Fitnessraum
 - Nordic-Walking, Aquagymnastik
 - Gegen Gebühr (teils Fremdanbieter)
 - Massagen

- TIPPS & HINWEISE**
- Kurtaxe zahlbar vor Ort
 - Haustiere auf Anfrage: Hunde (ca. 15 EUR/Tag)

Hotelpreise pro Person/Nacht in EUR inkl. ÜF		Anf H Leistung RLG22222B						
		Erw.	Kinder	A	B	C	D	E
DS1F	Doppelzimmer Superior	2	0-1	96	105	118	128	138
DSCF	Doppelzimmer Superior Meerseite	2	0-1	101	111	124	134	144
DSC, DS1	Kinderermäßigung 2-6 J.			-70%	-70%	-70%	-70%	-70%
DSC, DS1	Kinderermäßigung 7-12 J.			-50%	-50%	-50%	-50%	-50%
A: 1.1.-11. B: 2.1.-2.3., 30.10.-31.10. C: 3.3.-27.3., 2.4.-7.5., 16.10.-29.10. D: 28.3.-1.4., 8.5.-28.6., 18.9.-15.10. E: 29.6.-17.9.								
Halbpension (H): + EUR 36. Spätermine: 7=6 bei Aufenthalt vom 1.1.-28.6., 18.9.-31.10.								
Mindestaufenthalt: 2 Nächte vom 1.1.-2.3., 30.10.-31.10., 3 Nächte vom 3.3.-28.6., 18.9.-29.10., 5 Nächte vom 29.6.-17.9. An-/Abreise: täglich.								

WARNEMÜNDE/SEEBAD DIEDRICHSHAGEN



- + Exklusiv in Deutschland bei uns buchbar
- + WLAN, im Zimmer

Landhotel Ostseetraum ♦♦♦

Gemütlichkeit mit Reetdach und maritimes Flair prägen das behagliche Landhotel. Familie Apitz und ihr Team bereiten Ihnen einen schönen Urlaub in familiärer Atmosphäre.

- LAGE**
- zum Bahnhof: Warnemünde Werft, ca. 5 km
 - zum Strand: ca. 600 m
 - zum Ortszentrum: ca. 3 km
 - Naturschutzgebiet: Sand-/Kieselstrand, naturbelassen

- AUSSTATTUNG**
- Anzahl Wohneinheiten: 29
 - Parkplatz
 - WLAN, im Zimmer
 - A-la-carte-Restaurant
 - Bistro, 1 Bar
 - Sonnenterrasse

- WOHNBEISPIEL**
- Doppelzimmer Haupthaus (DB1/EB1), Hauptgebäude, Doppelbett, Dusche, Haartrockner
 - Ferienwohnung Nebengebäude ca. 41 qm (AB1), 41-45 qm, Nebengebäude,

- 1 separates Schlafzimmer, kombinierter Wohn-/Schlafraum, Doppelbett, Dusche, Haartrockner, Kochnische

- VERPFLEGUNG**
- Frühstück

- KINDER**
- Zimmerausstattung: Babybett

- ERLEBEN**
Gegen Gebühr (teils Fremdanbieter)
- Wellnessterrasse mit Saunafass und Badetonne (Nutzung/Kosten auf Anfrage)
 - Fahrradverleih: keine Kinderfahrräder

- TIPPS & HINWEISE**
- Kurtaxe zahlbar vor Ort
 - Haustiere auf Anfrage: Hunde (ca. 8 EUR/Tag)

Hotelpreise pro Person/Nacht in EUR inkl. ÜF		Anf H Leistung RLG65014B				
		Erw.	Kinder	A	B	C
DB1F	Doppelzimmer Hauptgebäude	2	0-1	47	57	75
EB1F	Einzelzimmer Hauptgebäude	1	0	66	78	92
AB1F	Ferienwohnung Nebengebäude ca. 41 qm	2	0-2	49	61	79
AB1, DB1	Kind 2-5 J.			12	12	12
AB1, DB1	Kind 6-11 J.			20	20	20
A: 2.1.-6.3., 3.11.-26.12. B: 7.3.-28.3., 14.-8.5., 6.10.-2.11. C: 29.3.-31.3., 9.5.-5.10., 27.12.-29.12.						
Kinder: 12-15 Jahre 26 EUR/Tag. Frühbucher: Bei Buchung bis 28 Tage vor Anreise und Aufenthalt vom 2.1.-6.3., 3.11.-14.12. sparen Sie 5%. Mindestaufenthalt: 2 Nächte vom 2.1.-6.3., 3 Nächte im Zeitraum 7.3.-29.3., 14.-8.5., 6.10.-2.11. bei Anreise Mo-Fr, So, 5 Nächte im Zeitraum 30.3.-31.3. bei Anreise täglich, 2 Nächte im Zeitraum 3.11.-29.12. bei Anreise Mo-Fr, So, 5 Nächte im Zeitraum 9.5.-5.10. bei Anreise Mo-Fr, So. An-/Abreise: täglich von 2.1.-29.3., 14.-29.12. keine Anreise: vom 30.3.-31.3.						

WAREN (MÜRITZ)



Wohnbeispiel Appartement Aurora

- + Direkt am See
- + Luxuriöse Apartments

STRALSUND



Wohnbeispiel Doppelzimmer Altstadtblick

- + 1 Flasche Wasser bei Anreise
- + WLAN, kostenfrei in der gesamten Anlage
- + Direkt an der Promenade
- + Nur 5 Gehminuten zu Stralsunds Altstadt

MAREMÜRITZ Yachthafen Resort ♦♦♦♦

Entspannte Urlaubstage finden Sie in den großzügigen Ferienwohnungen in warmen, maritimen Farben und teilweise mit direktem Müritzblick.

PREMIUM

LAGE

- direkt am See
- zum Bahnhof: Waren, ca. 3,50 km

AUSSTATTUNG

- offizielle Landeskategorie: 5 Sterne
- Anzahl Wohneinheiten: 184
- Garage (ca. 10 EUR/Tag)
- WLAN, in der gesamten Anlage
- A-la-carte-Restaurant: mit Terrasse, Müritzblick

WOHNBEISPIEL

- Appartement Aurora (AB1), 51-60 qm, 1 separates Schlafzimmer, Landseite, Doppelbett, Kochnische, Balkon (möbliert), Bettwäsche kostenfrei, Handtücher kostenfrei, Energiekosten (kostenfrei), Endreinigung (bereits im Gesamtpreis inkludiert)
- weitere Unterkünfte buchbar

VERPFLEGUNG

- Nur Übernachtung, Frühstück

KINDER

- Babybett (kostenpflichtig, auf Voranmeldung)
- Kleinkinderausstattung (Babybett, Wickelaufgabe, Windelweimer, Handtuch, Töpfchen, Tritthocker) 39 EUR/Aufenthalt

ERLEBEN

- Gegen Gebühr (teils Fremdanbieter)
- Schwimmbereich, Außenpool mit Müritzblick
- Saunabereich: Bio-/Finnische Sauna,
- Verleih von verschiedenen Booten

TIPPS & HINWEISE

- Kurtaxe zahlbar vor Ort
- Haustiere auf Anfrage: Hunde (ca. 25 EUR/Tag), (max. 125 EUR/Hund)

Hotelpreise pro Person/Nacht in EUR inkl. Ü	Anf H Leistung BER84002B						
	Erw.	Kinder	A	B	C	D	E
MBIU Suite Kompass Maisonette	2	0	113	58	108	81	118
WB1U Suite Fortuna	2	0-1	128	76	123	98	133
AB1U Appartement Aurora Müritzblick	2	0	118	73	116	96	126
AB1U Appartement Aurora	2	0	98	58	93	81	103
WB1 Kind 3-15 J.			26	26	26	26	26
WB1 Kinderermäßigung 2-2 J.			-100%	-100%	-100%	-100%	-100%
A: 11.-1.11 B: 21.-28.3, 1.4.-25.4, 6.10.-20.12 C: 29.3.-31.3, 12.5.-16.5, 17.6.-7.9, D: 26.4.-8.5, 20.5.-16.6, 8.9.-5.10, 21.12.-27.12 E: 9.5.-11.5, 17.5.-19.5, 28.12.-31.12.							
Frühstück (F): Bei Aufenthalt vom 1.1.-28.3, 2.4.-22.12, 27.12.-30.12 + EUR 22, Kinder bis 7 Jahre inklusive, Kinder von 8 bis 15 Jahren + EUR 15. Spartermine: 4=3 bei Aufenthalt vom 2.1.-7.3, 9.3.-27.3, 2.4.-25.4, 6.10.-31.10, 2.11.-20.12, 5=4 bei Aufenthalt vom 26.4.-30.4., 2.5.-8.5., 2.15.-31.5., 2.6.-16.6., 8.9.-5.10., 7=6 bei Aufenthalt vom 17.6.-7.9. Mindestaufenthalt: 3 Nächte vom 29.3.-31.3., 9.5.-11.5., 18.5.-20.5., 3.10.-6.10., 29.12.-31.12. An-/Abreise: täglich.							

Hafenresidenz Stralsund ♦♦♦♦

In Toplage direkt am Hafen, am Rande der Stralsunder Altstadt liegt die Hafenresidenz. Das Restaurant bietet von der Terrasse aus einen tollen Blick auf die Inseln Rügen und Hiddensee.

95% | 73 Bewertungen

LAGE

- zum Bahnhof: Stralsund, ca. 2,20 km
- zum Stadtzentrum: ca. 100 m
- zentral

AUSSTATTUNG

- offizielle Landeskategorie: 4 Sterne
- Anzahl Gebäude: 2,
- Anzahl Wohneinheiten: 71
- Parkplatz (ca. 14 EUR/Tag), (Reservierung erforderlich)
- modern
- WLAN, in der gesamten Anlage
- A-la-carte-Restaurant: Nichtraucher, mit Terrasse
- Bar
- Terrasse

WOHNBEISPIEL

- Doppelzimmer Economy (DE1), 21-25 qm, Nebengebäude, Dusche, Safe, 1TV (Sat-TV), bei Ankunft im Zimmer Wasser

- Doppelzimmer Altstadtblick (DB1), 21-25 qm, Nebengebäude oder Hauptgebäude, Stadtblick, Dusche, Safe, 1TV (Sat-TV), bei Ankunft im Zimmer Wasser
- weitere Unterkünfte buchbar

VERPFLEGUNG

- Frühstück

ERLEBEN

- Inklusive (teils Fremdanbieter)
- Fitnessraum
- Gegen Gebühr (teils Fremdanbieter)
- Saunabereich
- Ruheraum

TIPPS & HINWEISE

- Haustiere nicht gestattet
- Ab einem Aufenthalt von 3 Nächten: Ein Begrüßungsgetränk kostenfrei.

Hotelpreise pro Person/Nacht in EUR inkl. ÜF	Anf H Leistung RLG65013B					
	Erw.	Kinder	A	B	C	D
DE1F Doppelzimmer Economy	2	0	66	85	97	85
DB1F Doppelzimmer Altstadtblick	2	0-1	74	93	107	93
EB1F Einzelzimmer	1	0	96	125	138	125
DB1 Kinderermäßigung 2-3 J.			-100%	-100%	-100%	-100%
DB1 Kinderermäßigung 4-11 J.			-50%	-50%	-50%	-50%
A: 11.-31.3 B: 1.4.-20.6 C: 2.16.-30.9 D: 1.10.-31.10.						
Frühbucher: Bei Buchung bis 60 Tage vor Anreise und Aufenthalt vom 1.1.-20.6., 1.10.-31.10. sparen Sie 10% (maximaler Aufenthalt 4 Nächte) (DB1 EB1). Spartermine: 4=3 bei Aufenthalt vom 1.1.-20.6., 1.10.-31.10. Mindestaufenthalt: 2 Nächte. An-/Abreise: täglich.						

OSTSEEBAD BAABE

COOEE
[ku:'i:]

- + Exklusiv in Deutschland bei uns buchbar
- + Highspeed-WLAN kostenfrei
- + COOEE Bistro, COOEE Relax-Zone
- + Direkt an der Strandpromenade
- + Umfangreiche Babyausstattung (kostenpflichtig, auf Anfrage)
- + Playstation in den Familienzimmern

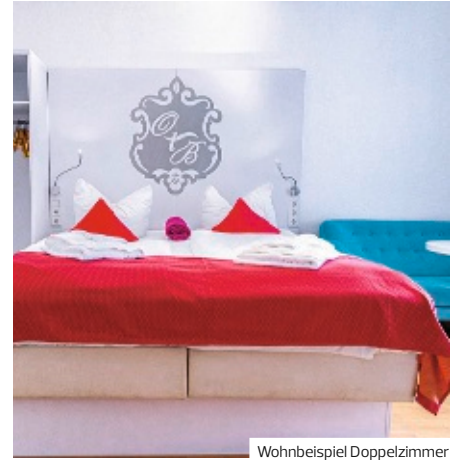

Wohnbeispiel Doppelzimmer

COOEE Ostseehotel Baabe – family & SPA ♦♦♦♦

Persönlich geführtes Hotel mit individueller Note, dass sie im COOEE-Design empfängt. Inmitten des Biosphärenreservats, zwischen Selliner See und Meeresstrand gelegen, zahlreiche Möglichkeiten zu Ausflugszielen.

👍 75% | 68 Bewertungen

LAGE

- zum Bahnhof: Binz, ca. 15 km
- zum Strand: ca. 700 m
- zum See: Selliner See, ca. 200 m
- zentral
- Sandstrand

AUSSTATTUNG

- Anzahl Gebäude: 4,
- Anzahl Wohneinheiten: 39
- Parkplatz (ca. 11 EUR/Tag)
- WLAN, in der gesamten Anlage
- Buffetrestaurant
- Café
- Liegewiese

WOHNBEISPIEL

- Doppelzimmer Economy (DE1/DC1), 10–15 qm, 1 Bad, Dusche, Minibar, Safe
- Doppelzimmer (DB1), 16–20 qm, 1 Bad, Dusche, Minibar, Safe
- Familienzimmer Balkon oder Terrasse (FB1), 21–25 qm, 1 Bad, Dusche, Minibar, Safe, Balkon oder Terrasse
- Familienappartement Balkon (FB2), 21–25 qm, 1 separates Schlafzimmer, 1 Bad, Dusche, Minibar, Safe, Balkon
- weitere Unterkünfte buchbar

VERPFLEGUNG

- Frühstück, Halbpension

KINDER

- Spielplatz (außen)
- Trampolin
- Bollerwagen
- Willkommensgeschenk
- Babyausstattung, bis 1,99 Jahre inkludiert: Babybett, Wäsche, Handtücher
- Babypaket (nur im Familienzimmer): Windeleimer, Flaschenwärmer, Wickeltisch, Vaporisator, Babybadewanne (ca. 12 EUR/Tag, zahlbar vor Ort, Voranmeldung)

ERLEBEN

- Inklusive (teils Fremdanbieter)
- Bei Buchung von Halbpension kostenfrei: Outdoor-Sauna-

- Wohlfühlbereich in einzigartigem Übersee-Container, mit Tecaladium Sauna, Wärmebank, Dampfbad
- Billard, Kickern/ Tischfußball Gegen Gebühr (teils Fremdanbieter)
- Spa: B two, ab 18 Jahre
- Saunabereich
- Massagen
- kosmetische Anwendungen
- Kuren
- Fahrradverleih

TIPPS & HINWEISE

- Kurtaxe zahlbar vor Ort
- Weihnachtsprogramm, Silvesterprogramm
- Haustiere auf Anfrage: Hunde (ca. 24 EUR/Tag)

		Hotelpreise pro Person/Nacht in EUR inkl. ÜF				Anf H Leistung RLG31003B			
		Erw.	Kinder	A	B	C	D	E	F
DE1F	Doppelzimmer Economy	2	0	36	68	51	76	110	188
DB1F	Doppelzimmer	2	0-1	42	74	56	80	110	194
FB1F	Familienzimmer Balkon oder Terrasse	2	0-2	50	79	61	85	122	206
FB2F	Familienappartement Balkon	2	0-2	52	84	67	87	123	212
FB2, FB1 Kinderermäßigung 6-11J.				-80%	-80%	-80%	-80%	-80%	-80%
FB2, FB1 Kinderermäßigung 12-15J.				-60%	-60%	-60%	-60%	-60%	-60%
A: 1.2.-28.3., 6.10.-19.12. B: 29.3.-31.3., 9.5.-11.5., 17.5.-19.5., 30.5.-1.6., 22.6.-9.9., 3.10.-5.10. C: 1.4.-8.5., 12.5.-16.5., 20.5.-29.5., 2.6.-21.6., 10.9.-2.10. D: 20.12.-22.12., 27.12.-28.12. E: 23.12.-26.12. F: 29.12.-31.12.									
Kinder: DB1: 2-5 Jahre 75%, 6-11 Jahre 50%, 12-15 Jahre 30%. FB1/FB2: 2-5 Jahre 95%. Preisvorteil: 15% Ermäßigung ab 7 Nächten bei Aufenthalt vom 1.2.-21.6., 10.9.-19.12., 20% Ermäßigung ab 5-6 Nächte bei Aufenthalt vom 1.4.-21.6., 10.9.-12.10., 30% Ermäßigung ab 3-3 Nächten bei Aufenthalt vom 1.2.-28.3., 6.10.-19.12. und Anreise Mo,Di,So, 25% Ermäßigung ab 4-6 Nächten bei Aufenthalt vom 1.2.-28.3., 13.10.-19.12.									
Halbpension (H): Bei Aufenthalt vom 1.2.-19.12. + EUR 21 bei Aufenthalt vom 20.12.-4.1.inklusive									

OSTSEEBAD BAABE



Wbsp. Doppelzimmer mit Balkon/Terrasse

- + Idealer Ausgangspunkt für Ausflüge
- + WLAN, in den öffentlichen Bereichen

R&R Strandhotel Baabe ♦♦♦♦

Das First-Class-Hotel ist der ideale Ausgangspunkt für ausgiebige Entdeckungstouren der bezaubernden Landschaft auf der Insel Rügen.

WELLNESS

81% 20 Bewertungen

LAGE

- zum Bahnhof: Binz, ca. 15 km
- zum Strand: ca. 350 m
- zum Golfplatz: Schloss Karnitz, ca. 30 km
- zum öffentlichen Hallenbad: Sellin, ca. 2 km
- zentral
- Sandstrand

AUSSTATTUNG

- offizielle Landeskategorie: 4 Sterne
- Anzahl Gebäude: 1, Anzahl Wohneinheiten: 76
- Parkplatz (ca. 7,50 EUR/Tag)
- Garage (ca. 9 EUR/Tag)
- WLAN, in den öffentlichen Bereichen
- À-la-carte-Restaurant
- Frühstücksraum, Bar

WOHNBEISPIEL

- Doppelzimmer mit Balkon/Terrasse (DB1), 21-25 qm, 1 Doppelbett,

- Dusche, Minibar, Safe, Kaffee/Tee, Balkon oder Terrasse, bei Ankunft im Zimmer Wasser
- weitere Unterkünfte buchbar

VERPFLEGUNG

- Frühstück, Halbpension

KINDER

- Zimmerausstattung: Babybett (ca. 20 EUR/Aufenthalt, auf Anfrage)

ERLEBEN

- Gegen Gebühr (teils Fremdanbieter)
- Saunabereich
- Massagen: auf Anfrage
- Fahrradverleih
- Fahrradtouren

TIPPS & HINWEISE

- Kurtaxe zahlbar vor Ort
- Haustiere nicht gestattet

Hotelpreise pro Person/Nacht in EUR inkl. ÜF		Anf H Leistung RLG31001B					
		Erw.	Kinder	A	B	C	D
EB1F	Einzelzimmer ohne Balkon	1	0	86	145	163	196
DB1F	Doppelzimmer mit Balkon/Terrasse	2	0	55	86	95	111

A: 3.1.-30.4., 4.11.-23.12. B: 1.5.-23.6., 1.9.-3.11. C: 24.6.-5.7., 19.8.-31.8., 24.12.-26.12. D: 6.7.-18.8.
Frühbucher: Bei Buchung bis 31.3. und Aufenthalt vom 3.1.-22.6., 1.9.-22.12. sparen Sie 10% (Mindestaufenthalt 3 Nächte), bei Buchung bis 31.3. und Aufenthalt vom 24.6.-30.8. sparen Sie 5% (Mindestaufenthalt 7 Nächte). **Preisvorteil:** Bei Buchung ab 1.4. bis 26.12. 13% Ermäßigung ab 5 Nächten bei Aufenthalt vom 1.5.-30.5., 1.10.-2.11., bei Buchung ab 1.4. bis 26.12. 11% Ermäßigung ab 7 Nächten bei Aufenthalt vom 1.6.-22.6., 1.9.-29.9., bei Buchung ab 1.4. bis 26.12. 15% Ermäßigung ab 3 Nächten bei Aufenthalt vom 3.1.-29.4., 4.11.-22.12. **Halbpension (H):** + EUR 38, Kinder bis 2 Jahre inklusive, Kinder von 3 bis 12 Jahren + EUR 19, Kinder von 13 bis 17 Jahren + EUR 38. **Mindestaufenthalt:** 2 Nächte vom 3.1.-28.3., 2.4.-8.5., 13.5.-16.5., 21.5.-31.5., 1.10.-22.12., 3 Nächte vom 29.3.-1.4., 9.5.-12.5., 17.5.-20.5., 1.6.-23.6., 1.9.-30.9., 23.12.-26.12., 5 Nächte vom 24.6.-31.8. **An-/Abreise:** täglich.

OSTSEEBAD BAABE



Wohnbeispiel Doppelzimmer

- + Nur ca. 300m vom feinsandigen Ostseestrand entfernt
- + WLAN, in der gesamten Anlage kostenfrei

R&R Hotel Störtebeker ♦♦♦

Das Hotel punktet mit familiärer Atmosphäre und seiner Lage nur 300 m vom Strand entfernt. Ein Besuch im Saunabereich oder eine Behandlung mit Rügener Heilkreide sind himmlisch.

LAGE

- zum Bahnhof: Binz, ca. 8,50 km
- zum Strand: Babe Beach ca. 300 m
- Kurort

AUSSTATTUNG

- offizielle Landeskategorie: 3 Sterne
- Parkplatz (ca. 7,50 EUR/Tag)
- Nichtraucher
- WLAN, in der gesamten Anlage
- Frühstücksraum
- Terrasse, Gartenanlage

WOHNBEISPIEL

- Doppelzimmer (DB1), 16-20 qm, 1 Doppelbett, Dusche, Minibar und Safe (kostenpflichtig), TV (Kabel-TV, Flachbild), Balkon
- Doppelzimmer Komfort (DF3), 16-20 qm, Komfort, etwas größer, 1 Doppelbett, Dusche, Minibar und Safe (kostenpflichtig), TV (Kabel-TV, Flachbild), Balkon

- weitere Unterkünfte buchbar

VERPFLEGUNG

- Frühstück, Halbpension

ERLEBEN

- Inklusive (teils Fremdanbieter)
- Schwimmbereich
- Gegen Gebühr (teils Fremdanbieter)
- Bowlingbahn
- Wandern, Reiten
- Minigolf
- Windsurfen
- Wassersport
- Tennis: Tennisplatz
- Fahrradverleih

TIPPS & HINWEISE

- Haustiere nicht gestattet

Hotelpreise pro Person/Nacht in EUR inkl. ÜF		Anf H Leistung RLG31006B					
		Erw.	Kinder	A	B	C	D
EB1F	Einzelzimmer	1	0	80	103	130	159
DB1F	Doppelzimmer	2	0	49	60	77	91
DF3F	Doppelzimmer Komfort	2	0	51	63	80	95

A: 3.1.-30.4. B: 1.5.-31.5., 1.10.-9.10. C: 1.6.-5.7., 19.8.-30.9. D: 6.7.-18.8.
Frühbucher: Bei Buchung bis 31.3. und Aufenthalt vom 3.1.-22.6., 1.9.-9.10. sparen Sie 10% (Mindestaufenthalt 3 Nächte), bei Buchung bis 31.3. und Aufenthalt vom 24.6.-30.8. sparen Sie 5% (Mindestaufenthalt 7 Nächte) **Preisvorteil:** Bei Buchung ab 1.4. bis 9.10. 13% Ermäßigung ab 5 Nächten bei Aufenthalt vom 1.5.-30.5., 1.10.-9.10., bei Buchung ab 1.4. bis 9.10. 11% Ermäßigung ab 7 Nächten bei Aufenthalt vom 1.6.-22.6., 1.9.-29.9., bei Buchung ab 1.4. bis 9.10. 15% Ermäßigung ab 3 Nächten bei Aufenthalt vom 3.1.-29.4. **Halbpension (H):** + EUR 38, Kinder bis 2 Jahre inklusive, Kinder von 3 bis 12 Jahren + EUR 19 **Mindestaufenthalt:** 2 Nächte vom 3.1.-28.3., 2.4.-8.5., 13.5.-16.5., 21.5.-31.5., 1.10.-9.10., 3 Nächte vom 29.3.-1.4., 9.5.-12.5., 17.5.-20.5., 1.6.-23.6., 1.9.-30.9., 5 Nächte vom 24.6.-31.8. **An-/Abreise:** täglich.

GÖHREN



Wohnbeispiel Doppelzimmer Seeseite

- + Haupthaus und 2 Villen auf dem ruhigen Hochufer von Göhren
- + Direkter Zugang zum Naturschutzgebiet und Nordstrand
- + Panorama Blick auf die Ostsee
- + Alkoholfreie Getränke aus der Minibar (Auffüllung max. 1x täglich)

GÖHREN



Wohnbeispiel Doppelzimmer

- + Wunderschöne, 15.000 qm große Parkanlage, oberhalb der Seebrücke
- + Nur 300 m zur Strandpromenade
- + Panoramablick auf die Ostsee
- + Weihnachts- und Silvesterprogramm

Travel Charme Nordperd & Villen ♦♦♦♦

Diese Unterkunft befindet sich direkt auf dem Hochufer und punktet mit idyllischer Lage. Sie genießen eine tolle Aussicht über die Küste. Der Strand ist etwa 400 Meter entfernt.

LAGE

- zum Bahnhof: Ostseebad Binz, ca. 19 km
- zum Strand: ca. 400 m
- zum Ortszentrum: ca. 300 m
- ruhig

AUSSTATTUNG

- offizielle Landeskategorie: 4 Sterne
- Anzahl Wohneinheiten: 90
- Parkplatz (ca. 9 EUR/Tag), auf Voranmeldung, nach Verfügbarkeit
- WLAN, im Zimmer, in fast allen öffentlichen Bereichen
- Restaurant
- Transferservice (kostenpflichtig)
- Hallenbad

WOHNBEISPIEL

- Doppelzimmer Landseite (DB1), 16-20 qm, Doppelbett, Dusche oder Badewanne, Safe
- Doppelzimmer Seeseite (DB2),

16-20 qm, Seeblick, Doppelbett, Badewanne, Safe

- Doppelzimmer mit Balkon oder Terrasse (DB3), 16-20 qm, Landseite, Landblick, Doppelbett, Dusche oder Badewanne, Safe, Balkon oder Terrasse (möbliert)
- weitere Unterkünfte buchbar

VERPFLEGUNG

- Frühstück, Halbpension

ERLEBEN

- Inklusiv (teils Fremdanbieter)
- Spa: PURIA Spa, 1.000 qm
- Erlebnisduche, Schwimmbereich
- Saunabereich: Sauna, Dampfbad Gegen Gebühr (teils Fremdanbieter)
- Fahrradverleih: im Hotel

TIPPS & HINWEISE

- Kurtaxe zahlbar vor Ort
- Haustiere nicht gestattet

Hotelpreise pro Person/Nacht in EUR inkl. ÜF		Anf H Leistung RLG33001B					
	Erw.	Kinder	A	B	C	D	
DB1F Doppelzimmer Landseite	2	0	Mo-Do, So	126	66	90	105
DB1F Doppelzimmer Landseite	2	0	Fr, Sa	126	72	100	105
DB3F Doppelzimmer mit Balkon oder Terrasse	2	0-1	Mo-Do, So	131	71	95	111
DB3F Doppelzimmer mit Balkon oder Terrasse	2	0-1	Fr, Sa	131	78	105	111
DB3 Kinderermäßigung 2-3 J.				-100%	-100%	-100%	-100%
DB3 Kinderermäßigung 4-10 J.				-50%	-50%	-50%	-50%
A: 11.7.-24.8. B: 2.1.-14.3. C: 15.3.-25.4., 22.9.-2.10. D: 26.4.-10.7., 25.8.-21.9., 3.10.-2.11.							
Frühbucher: Bei Buchung bis 60 Tage vor Anreise und Aufenthalt vom 2.1.-2.11. sparen Sie 10% (Mindestaufenthalt 2 Nächte). Halbpension (H): + EUR 38.							

Waldhotel Göhren ♦♦♦♦

Tolle Lage, oberhalb der Seebrücke, nahe zur Promenade und zur Flaniermeile des Ortes. Die familiäre Atmosphäre, ein hübscher Park und ein modernes Wellnesscenter sorgen für Wohlbefinden.

LAGE

- zum Strand: ca. 300 m
- zum Bahnhof: Binz, ca. 17 km

AUSSTATTUNG

- offizielle Landeskategorie: 4 Sterne
- Anzahl Wohneinheiten: 65
- Garage (ca. 9 EUR/Tag)
- WLAN, in der gesamten Anlage
- À-la-carte-Restaurant
- Hallenbad
- Terrasse, Park

WOHNBEISPIEL

- Doppelzimmer (DB1/EB1), 21-25 qm, Minibar kostenpflichtig, Safe, Balkon oder Terrasse
- Doppelzimmer Meerseite (DBC), 21-25 qm, Meerblick (seitlich), Minibar kostenpflichtig, Safe, Balkon
- Familienunterkunft (DB3), 1 separates Schlafzimmer, kombinierter Wohn-/Schlafraum,

Doppelbett, Balkon, Bettwäschewechsel (1x wöchentlich)

VERPFLEGUNG

- Frühstück, Halbpension

KINDER

- Zimmerausstattung: Babybett (auf Anfrage)

ERLEBEN

- Inklusiv (teils Fremdanbieter)
- Wellness-Center: gemeinsame Nutzung mit „Hotel Mönchgut“
- Saunabereich: Finnische Sauna, Infrarotsauna, Dampfbad
- Fitnessraum
- Gegen Gebühr (teils Fremdanbieter)
- Massagen

TIPPS & HINWEISE

- Kurtaxe zahlbar vor Ort
- Haustiere nicht gestattet

Hotelpreise pro Person/Nacht in EUR inkl. ÜF		Anf H Leistung RLG65026B					
	Erw.	Kinder	A	B	C	D	E
DB1F Doppelzimmer	2	0	130	58	87	97	113
DBCf Doppelzimmer Meerseite	2	0	140	68	97	107	123
DB3F Familienunterkunft	3	0-1	-*	52	74	91	98
EB1F Einzelzimmer	1	0	143	87	123	133	137
DB3 Kinderermäßigung 4-12 J.				-50%	-50%	-50%	-50%
DB3 Kinderermäßigung 13-15 J.				-30%	-30%	-30%	-30%
A: 1.11.-3.1. B: 4.1.-19.3. C: 20.3.-14.6., 15.9.-31.10. D: 15.6.-10.7., 19.-14.9. E: 11.7.-31.8.							
*Preise auf Anfrage. Kinder: Bis 3 Jahre 100%. Halbpension (H): + EUR 25, Kinder bis 3 Jahre inklusive, Kinder von 4 bis 12 Jahren + EUR 12, Kinder von 13 bis 15 Jahren + EUR 16.							
Spartermine: 5-4 bei Aufenthalt vom 3.1.-22.3. Mindestaufenthalt: 6 Nächte im Zeitraum 1.1.-3.1. bei Anreise Fr, 2 Nächte vom 4.1.-28.3., 2.4.-14.6., 15.9.-31.10., 4 Nächte im Zeitraum 29.3.-14. bei Anreise Fr, 3 Nächte vom 15.6.-10.7., 19.-14.9., 4 Nächte vom 11.7.-31.8. An-/Abreise: täglich.							

GÖHREN



Wohnbeispiel Doppelzimmer Meerseite

- + Exklusiv in Deutschland bei uns buchbar
- + Umfangreiches Beauty- und Wellnessangebot
- + Gäste ab 18 Jahre herzlich willkommen
- + WLAN, in der gesamten Anlage

Kur- und Wellness Hotel Mönchgut ♦♦♦♦

In dem Rügener Kneipp-Hotel sind Erwachsene unter sich. Im Kurcenter sorgen sich Profis um Ihre Gesundheit: Ayurveda, Aquagymnastik, Entspannungsbad, Ernährungsberatung u. v. m.

Adults only

LAGE

- zum Ortszentrum: ca. 150 m
- zum Strand: ca. 300 m
- zum Bahnhof: Binz, ca. 17 km
- ruhig
- Sandstrand

AUSSTATTUNG

- offizielle Landeskategorie: 4 Sterne
- Garage (ca. 9 EUR/Tag)
- klein/familiär, komfortabel
- WLAN, in der gesamten Anlage
- À-la-carte-Restaurant
- Hallenbad
- Liegewiese, Park

WOHNBEISPIEL

- Doppelzimmer Landblick (D4L), Landblick, Dusche, Balkon oder Terrasse
- Doppelzimmer Meerseite (DBC), Meerseite, Dusche, Balkon oder Terrasse

VERPFLEGUNG

- Frühstück, Halbpension

ERLEBEN

- Inklusive (teils Fremdanbieter)
- Wellness-Center: gemeinsame Nutzung mit „Waldhotel Göhren“
- Saunabereich
- Fitnessraum
- Gegen Gebühr (teils Fremdanbieter)
- Massagen
- kosmetische Anwendungen
- medizinische Anwendungen
- Fahrradverleih

TIPPS & HINWEISE

- nur für Erwachsene ab 18 Jahre
- Kurtaxe zahlbar vor Ort
- Haustiere nicht gestattet

Hotelpreise pro Person/Nacht in EUR inkl. ÜF		Anf H Leistung RLG65028B					
		Erw.	Kinder	A	B	C	D
D4LF	Doppelzimmer Landblick	2	0	107	58	97	117
DBCf	Doppelzimmer Meerseite	2	0	117	68	107	133
A: 11.-3.1., 15.6.-10.7., 19.-14.9. B: 4.1.-19.3. C: 20.3.-14.6., 15.9.-31.10. D: 11.7.-31.8.							
Halbpension (H): + EUR 25, für das erste Kind + EUR 0.							
Spartermine: 5=4 bei Aufenthalt vom 5.1.-24.3., 7=6 bei Aufenthalt vom 2.4.-7.6., 14.9.-24.10.							
Mindestaufenthalt: 2 Nächte vom 1.1.-28.3., 2.4.-14.6., 14.9.-31.10., 4 Nächte im Zeitraum 29.3.-1.4. bei Anreise Fr, 3 Nächte vom 15.6.-10.7., 19.-13.9., 4 Nächte vom 11.7.-31.8. An-/Abreise: täglich.							

GÖHREN



Wohnbeispiel Doppelzimmer

- + Zentrale Lage in Göhren
- + WLAN kostenfrei in der gesamten Anlage

Alexa Hotel ♦♦♦♦

Nostalgisch elegant von außen, modern und gemütlich von innen – das ist das Alexa Hotel in Göhren. Genießen Sie die zentrale, strandnahe Lage.

LAGE

- zum Bahnhof: Binz, ca. 15 km
- zum Strand: ca. 600 m
- zum Ortszentrum: ca. 100 m
- zentral
- Sandstrand
- direkt an der Fußgängerzone

AUSSTATTUNG

- offizielle Landeskategorie: 3 Sterne superior
- Anzahl Wohneinheiten: 60
- Parkplatz (ca. 10 EUR/Tag), auf Anfrage
- Aufzug
- WLAN, in der gesamten Anlage
- À-la-carte-Restaurant
- Hallenbad

WOHNBEISPIEL

- Doppelzimmer (DB1), Dusche, Safe, 1 TV, Kühlschrank

VERPFLEGUNG

- Frühstück, Halbpension

KINDER

- Zimmerausstattung: Babybett (auf Anfrage)

ERLEBEN

- Inklusive (teils Fremdanbieter)
- Saunabereich: Finnische Sauna, Dampfbad
- Fitnessraum
- Gegen Gebühr (teils Fremdanbieter)
- Massagen
- Bowlingbahn, Kegelbahn
- Tennis
- Squash

TIPPS & HINWEISE

- Kurtaxe zahlbar vor Ort
- Haustiere auf Anfrage: Hunde (ca. 11 EUR/Tag)

Hotelpreise pro Person/Nacht in EUR inkl. ÜF		Anf H Leistung RLG33007B						
		Erw.	Kinder	A	B	C	D	
DB1F	Doppelzimmer	2	0-1	Mo-Do, So	45	57	84	97
DB1F	Doppelzimmer	2	0-1	Fr, Sa	47	59	86	97
DB1 Kinderermäßigung 2-6 J. -100% -100% -100% -100%								
DB1 Kinderermäßigung 7-15 J. -50% -50% -50% -50%								
A: 3.1.-31.1. B: 12.-21.3., 1.11.-30.11. C: 22.3.-23.6., 8.9.-31.10., 1.12.-19.12. D: 24.6.-7.9.								
Halbpension (H): + EUR 19. Mindestaufenthalt: 3 Nächte vom 24.6.-7.9. An-/Abreise: täglich.								

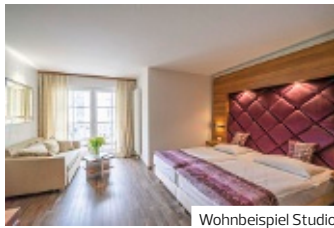

Wohnbeispiel Studio

- + Zum Strand ca. 100 m
- + Kostenfreie Nutzung von Hallenbad, Saunabereich und Fitnessraum im Arkona Strandhotel
- + Dachterrasse mit Rooftop-Bar
- + Verpflegung im Arkona Strandhotel vor Ort zubuchbar



Wohnbeispiel Juniorsuite

- + Direkt am Strand
- + WLAN, in der gesamten Anlage kostenfrei
- + Wellnessangebote, Pool und Sauna

Arkona Strandresidenzen ♦♦♦♦

In dieser für Rügen typischen Residenz ist nicht nur die Pantryküche auf dem neuesten Stand. Hier residieren Sie in gediegener Atmosphäre.

72% | 12 Bewertungen

LAGE

- zum Strand: ca. 100 m
- zum Bahnhof: Binz, ca. 500 m

AUSSTATTUNG

- offizielle Landeskategorie: 4 Sterne superior
- Anzahl Wohneinheiten: 64
- Garage (ca. 15 EUR/Tag)
- WLAN, in der gesamten Anlage

WOHNBEISPIEL

- Studio (SB1), 26–30 qm, 1 Doppelbett, Kochnische, Balkon oder Terrasse, Bettwäsche kostenfrei, Bettwäschewechsel kostenpflichtig, Handtücher kostenfrei, Handtuchwechsel kostenpflichtig, Energiekosten und Endreinigung kostenfrei, Zwischenreinigung (kostenfrei, 1 x wöchentlich)
- Suite Appartement (AB1), 41–45 qm, 1 separates Schlafzimmer,

kombinierter Wohn-/Schlafraum, 1 Doppelbett, Kochnische, Balkon oder Terrasse, Bettwäsche kostenfrei, Bettwäschewechsel kostenpflichtig, Handtücher kostenfrei, Handtuchwechsel kostenpflichtig, Energiekosten und Endreinigung kostenfrei, Zwischenreinigung (kostenfrei, 1 x wöchentlich)

VERPFLEGUNG

- Nur Übernachtung

KINDER

- Kinderclub/Miniclub: 3–12 Jahre
- Teenieclub: 13–15 Jahre
- Zimmerausstattung: Babybett (auf Anfrage)

TIPPS & HINWEISE

- Kurtaxe zahlbar vor Ort
- Haustiere nicht gestattet

Mietpreis pro Objekt/Nacht in EUR	Anf H Leistung RLG34803B				
	Belegung	A	B	C	D
SB1U Studio	2	161	62	105	136
AB1U Suite Appartement	2	220	121	164	195

A: 1.1.–11., 12.7.–16.8. B: 2.1.–22.3., 7.4.–19.4., 3.11.–20.12. C: 23.3.–6.4., 20.4.–20.6., 14.9.–2.11. D: 21.6.–11.7., 17.8.–13.9.

Frühbucher: Bei Buchung bis 60 Tage vor Anreise und Aufenthalt vom 2.1.–20.6., 14.9.–20.12. sparen Sie 10%, bei Buchung bis 90 Tage vor Anreise und Aufenthalt vom 21.6.–11.7., 17.8.–13.9. sparen Sie 10%.

Mindestaufenthalt: 4 Nächte im Zeitraum 1.1.–1.1. bei Anreise Mo–Sa, 2 Nächte vom 23.3.–28.3., 20.4.–20.6., 14.9.–2.11., 7 Nächte vom 21.6.–13.9., 3 Nächte im Zeitraum 29.3.–1.4. bei Anreise Mo–Sa, 3 Nächte vom 2.4.–6.4. **An-/Abreise:** täglich.

Dorint Strandhotel Binz/Rügen ♦♦♦♦

Das Hotel lässt Sie Rügen von seiner besten Seite erleben. Sie können Ihre Ferien mit allen Sinnen genießen, ganz entspannt mit viel Wellness oder auch sportlich aktiv.

LAGE

- direkt am Strand
- zum Ortszentrum: ca. 500 m
- zum Bahnhof: Großbahnhof Binz, ca. 500 m
- Jagdschloss Granitz aus dem 19. Jahrhundert, ca. 4 km
- Sandstrand: öffentlich, von der Anlage getrennt durch Promenade

AUSSTATTUNG

- offizielle Landeskategorie: keine
- Anzahl Wohneinheiten: 62
- Parkplatz (ca. 19 EUR/Tag)
- Garage (ca. 19 EUR/Tag)
- WLAN, in der gesamten Anlage
- 1 À-la-carte-Restaurant
- 1 Buffetrestaurant: Frühstück
- Lobbybar

WOHNBEISPIEL

- Juniorsuite (JB1), 41–45 qm, Etage, 3., Landseite, 1 separates Schlafzimmer,

kombinierter Wohn-/Schlafraum, Doppelbett, Sofabett

- Suite Komfort (WF1), 46–50 qm, Meerblick (zum Teil, seitlich), 1 separates Schlafzimmer, kombinierter Wohn-/Schlafraum, Doppelbett, Doppelbettcouch, Balkon

VERPFLEGUNG

- Frühstück

ERLEBEN

- Inklusive (teils Fremdanbieter)
- Saunabereich: Sauna, Finnische Sauna, Dampfbad
- Fitnessraum

TIPPS & HINWEISE

- Kurtaxe zahlbar vor Ort, (auch für Hunde wird Kurtaxe erhoben)
- Haustiere auf Anfrage: Hunde (ca. 21 EUR/Tag), nicht in öffentlichen Bereichen

Hotelpreise pro Person/Nacht in EUR inkl. ÜF	Anf H Leistung RLG22256B							
	Erw.	Kinder	A	B	C	D	E	F
JB1F Juniorsuite	2	0-1	105	116	137	126	142	158
WF1F Suite Komfort	2	0-2	121	132	153	142	158	174
WF1, JB1 Kind 6-11J.			37	37	37	37	37	37
WF1, JB1 Kind 12-15J.			47	47	47	47	47	47

A: 2.1.–29.2., 3.11.–19.12. B: 1.3.–27.3., 2.4.–30.4. C: 28.3.–1.4., 1.9.–5.10. D: 1.5.–7.5., 21.5.–20.6., 6.10.–2.11. E: 8.5.–20.5., 21.6.–11.7. F: 12.7.–31.8.

Kinder: Bis 5 Jahre 100%. **Spartermine:** 5=4 bei Aufenthalt vom 2.1.–27.3., 3.11.–19.12.

Mindestaufenthalt: 2 Nächte vom 2.1.–27.3., 2.4.–7.5., 21.5.–20.6., 6.10.–19.12., 3 Nächte vom 28.3.–1.4., 8.5.–20.5., 21.6.–11.7., 1.9.–5.10., 4 Nächte vom 12.7.–31.8. **An-/Abreise:** täglich.

BINZ



Wohnbeispiel Appartement 1 Schlafzimmer

- + Direkt am Strand
- + WLAN, in der gesamten Anlage
- + Kostenfreier Eintritt in die Binz-Therme mit dem Thermal-Sole-Bad
- + Appartement inkl. Paket Therme & Mee(h)r buchbar (mit Frühstück)

Dorint Seehotel Binz-Therme Appartements ♦♦♦♦

Schöner Wohnen im Ostseebad Binz an einem der Traumstrände Rügens. Genießen Sie die Freiheit, die Ihnen eine komfortable Ferienwohnung bietet sowie den Wohlfühlservice.

LAGE

- zum Bahnhof: Binz, ca. 800 m
- zum Strand: ca. 50 m

AUSSTATTUNG

- offizielle Landeskategorie: keine
- Anzahl Wohneinheiten: 106
- Parkplatz (ca. 10 EUR/Tag)
- WLAN, in der gesamten Anlage
- À-la-carte-Restaurant

WOHNBEISPIEL

- Appartement 1 Schlafzimmer 31-35 qm (AB1), 31-35 qm, Boxspringbett, Kochnische, Bettwäsche kostenfrei, Bettwäschewechsel kostenpflichtig, Handtücher kostenfrei, Handtuchwechsel kostenpflichtig, Küchenwäsche kostenfrei, Endreinigung (kostenfrei)
- Appartement 1 Schlafzimmer 46-50 qm (AB2), 46-50 qm, Boxspringbett, Kochnische, Bettwäsche kostenfrei, Bettwäschewechsel kostenpflichtig, Handtücher kostenfrei, Handtuchwechsel kostenpflichtig, Küchenwäsche kostenfrei, Endreinigung (kostenfrei)

- Boxspringbett, Kochnische, Bettwäsche kostenfrei, Bettwäschewechsel kostenpflichtig, Handtücher kostenfrei, Handtuchwechsel kostenpflichtig, Küchenwäsche kostenfrei, Endreinigung (kostenfrei)
- weitere Unterkünfte buchbar

VERPFLEGUNG

- Nur Übernachtung, Frühstück, Halbpension

ERLEBEN

- Inklusive (teils Fremdanbieter)
 - Thermalbad: Binz-Therme
 - Saunabereich, Fitnessraum
- Gegen Gebühr (teils Fremdanbieter)
 - Wellness-Center

TIPPS & HINWEISE

- Kurtaxe zahlbar vor Ort
- Haustiere nicht gestattet

Hotelpreise pro Person/Nacht in EUR inkl. Ü/ÜF		Anf H Leistung RLG13811B							
		Erw.	Kinder	A	B	C	D	E	F
AB1U	App. 1Schlafz. 31- 35 qm	2	0	82	67	63	75	93	120
XB1F	App. 1Schlafz. 31-35 qm Paket Therme und Meer	2	0	92	76	70	84	104	130
AB2U	App. 1Schlafz. 46-50 qm	2	0-2	97	80	73	88	109	135
XB3F	App. 1Schlafz. 46-50 qm Paket Therme und Meer	2	0-2	103	89	83	98	116	143
AB2	Kind 2-11J.			97	80	73	88	109	135
XB3	Kind 2-11J.			10	10	10	10	10	10

A: 11.-11., 22.3.-6.4., 8.5.-20.6., 15.9.-2.11. B: 2.1.-6.1., 2.2.-17.2. C: 7.1.-1.2., 18.2.-21.3., 3.11.-21.12.
D: 7.4.-7.5., 22.12.-27.12. E: 21.6.-11.7., 1.9.-14.9. F: 12.7.-31.8.

Frühbucher: Bei Buchung bis 60 Tage vor Anreise sparen Sie 5%. **Frühstück (F):** Bei Aufenthalt vom 11.-22.12. + EUR 21, Kinder bis 5 Jahre inklusive, Kinder von 6 bis 11 Jahren 50% (AB1 AB2). **Halbpension (H):** Bei Aufenthalt vom 11.-22.12. + EUR 29, Kinder bis 5 J. + EUR 131, Kinder von 6 bis 11 J. + EUR 66 (AB1 AB2).

BINZ



Wohnbeispiel Doppelzimmer

- + Direkt am Strand
- + WLAN, in der gesamten Anlage
- + Kostenfreier Eintritt in die Binz-Therme mit dem Thermal-Sole-Bad
- + Doppelzimmer inkl. Paket Heiße Quellen buchbar (mit Halbpension)

Dorint Seehotel Binz-Therme Hotel ♦♦♦♦

Unmittelbar am Strand der Ostsee erwartet Sie ein Hotel der gehobenen Klasse mit großzügigem Spabereich. Pools, Saunalandchaft und Wellnessbereich zum erholsamen Verwöhnen.

WELLNESS

87% | 30 Bewertungen

LAGE

- direkt am Strand
- zum Bahnhof: Binz, ca. 800 m
- zum Strand: ca. 50 m
- Sandstrand

AUSSTATTUNG

- offizielle Landeskategorie: keine
- Anzahl Wohneinheiten: 243
- Parkplatz (ca. 10 EUR/Tag)
- Garage (ca. 12 EUR/Tag)
- Aufzug
- À-la-carte-Restaurant
- Bistro
- Sonnenterrasse
- 1 Pool

WOHNBEISPIEL

- Doppelzimmer (DB1), Hauptgebäude, Dusche, Haartrockner, Safe, TV (Kabel-TV)
- Doppelzimmer inkl. Paket Heiße Quellen (XB1), Hauptgebäude,

- Dusche, Safe, Paket Heiße Quellen: 3 Übernachtungen mit reichhaltigem Langschläferfrühstück und Abendessen, Begrüßungssekt in der Brasserie, kostenfreier Eintritt in die Binz-Therme mit dem Thermal-Sole-Bad, Saunawelt und Fitnessraum

VERPFLEGUNG

- Frühstück, Halbpension

ERLEBEN

- Inklusive (teils Fremdanbieter)
 - Thermalbad: Binz-Therme
 - Saunabereich
 - Fitnessraum
- Gegen Gebühr (teils Fremdanbieter)
 - Massagen

TIPPS & HINWEISE

- Kurtaxe zahlbar vor Ort
- Haustiere nicht gestattet

Hotelpreise pro Person/Nacht in EUR inkl. ÜF/HP		Anf H Leistung RLG13011B							
		Erw.	Kinder	A	B	C	D	E	F
DB1F	Doppelzimmer	2	0	103	83	77	95	115	148
XB1H	Paket Heiße Quellen	2	0	118	94	88	105	130	162

A: 11.-11., 22.3.-6.4., 8.5.-20.6., 15.9.-2.11. B: 2.1.-6.1., 2.2.-17.2. C: 7.1.-1.2., 18.2.-21.3., 3.11.-21.12.
D: 7.4.-7.5., 22.12.-27.12. E: 21.6.-11.7., 1.9.-14.9. F: 12.7.-31.8.

Frühbucher: Bei Buchung bis 60 Tage vor Anreise sparen Sie 5%. **Halbpension (H):** Bei Aufenthalt vom 11.-22.12. + EUR 29 (DB1). **Mindestaufenthalt:** 3 Nächte vom 11.-28.3., 1.4.-8.5., 13.5.-16.5., 20.5.-27.12. (XB1), 3 Nächte im Zeitraum 29.3.-31.3., 17.5.-19.5. bei Anreise Fr, 3 Nächte im Zeitraum 9.5.-12.5. bei Anreise Do, 2 Nächte vom 21.6.-14.9. (DB1), 4 Nächte im Zeitraum 23.12.-27.12. bei Anreise Mo (DB1).
An-/Abreise: täglich. XB1 nicht buchbar 23.12.-27.12.24.

BINZ



Wohnbeispiel Doppelzimmer mit Balkon

- + Direkt an der autofreien Strandpromenade
- + Kidsclub (4–12 Jahre) in den Ferienzeiten
- + Täglicher Eintritt in das 1.500 qm große Erlebnisbad
- + Mehrere Restaurants

BINZ



Wohnbeispiel Doppelzimmer Komfort

- + WLAN, in der gesamten Anlage
- + Zentrale Lage in Binz
- + Nur 350 m zum Sandstrand

IFA Rügen Hotel & Ferienpark – Hotel ♦♦♦♦

Hotel und Ferienpark liegen inmitten einer 7 ha großen Parklandschaft mit Blick auf die Ostsee und bietet mit tropischem Erlebnisbad und dem Wintergarten „Vitarium“ viel zum Entdecken.

ACTIVE

Family

85% | 139 Bewertungen

LAGE

- zum Bahnhof: Binz, ca. 1 km
- zum Strand: ca. 40 m
- zum Ortszentrum: ca. 1 km
- Sandstrand: öffentlich

AUSSTATTUNG

- offizielle Landeskategorie: 3 Sterne superior
- Anzahl Wohneinheiten: 546
- Parkplatz (ca. 5 EUR/Tag)
- WLAN, in der gesamten Anlage
- 2 À-la-carte-Restaurants
- 2 Buffetrestaurants
- 2 Bars
- Hallenbad: 1.500 qm

WOHNBEISPIEL

- Doppelzimmer Balkon (DB1/DC1), 21–25 qm, Dusche, Balkon

VERPFLEGUNG

- Frühstück, Halbpension

KINDER

- Kinderclub/Miniclub: 4–12 Jahre
- Spielplatz (außen)
- Zimmerausstattung: Babybett (auf Voranmeldung)

ERLEBEN

- Inklusive (teils Fremdanbieter)
- Fitnessraum
 - Freizeitlandschaft „Vitarium“ auf ca. 3.000 qm
 - Gegen Gebühr (teils Fremdanbieter)
 - Saunabereich: Finnische Sauna, Dampfbad, Sanarium
 - Billard, Airhockey, Minigolf
 - Fahrradverleih: im Hotel
 - Scooterbahn

TIPPS & HINWEISE

- Kurtaxe zahlbar vor Ort
- Haustiere auf Anfrage: Hunde (ca. 10 EUR/Tag)

Hotelpreise pro Person/Nacht in EUR inkl. ÜF		Anf H Leistung RLG34003B						
	Erw.	Kinder		A	B	C	D	E
DB1F Doppelzimmer Balkon	2	0-1	Mo-Do, So	54	58	97	72	87
DB1F Doppelzimmer Balkon	2	0-1	Fr, Sa	56	60	100	75	90
DC1F Doppelzimmer Single mit Kind Balkon	1	1-1	Mo-Do, So	84	89	168	118	148
DC1F Doppelzimmer Single mit Kind Balkon	1	1-1	Fr, Sa	86	94	174	123	155
DC1, DB1 Kinderermäßigung 7-12 J.				-50%	-50%	-50%	-50%	-50%
DC1, DB1 Kinderermäßigung 13-14 J.				-30%	-30%	-30%	-30%	-30%
A: 1.1.–29.2. B: 1.3.–23.3., 2.4.–30.4. C: 24.3.–1.4., 17.–31.8. D: 1.5.–7.5., 11.–31.10. E: 8.5.–30.6., 1.9.–30.9.								
Kinder: Bis 6 Jahre 100%. Halbpension (H): Bei Aufenthalt vom 1.1.–1.1. + EUR 28, bei Aufenthalt vom 2.1.–23.3., 2.4.–30.4., 1.10.–31.10. + EUR 33, bei Aufenthalt vom 24.3.–1.4., 1.5.–30.9. + EUR 36.								

Beach Hotel Binz ♦♦♦♦

Nur wenige Gehminuten vom Sandstrand und der Binzer Seebrücke entfernt. Im stimmungsvollen Ambiente des Wellnessbereichs kommen Körper und Geist in Einklang.

LAGE

- Seebrücke Binz, ca. 350 m
- zentral

AUSSTATTUNG

- offizielle Landeskategorie: 4 Sterne superior
- Anzahl Wohneinheiten: 49
- Parkplatz (ca. 12 EUR/Tag)
- Garage (ca. 17 EUR/Tag)
- À-la-carte-Restaurant
- Hallenbad

WOHNBEISPIEL

- Doppelzimmer Standard (DG3), 26–30 qm, Südseite, Straßenseite, Doppelbett, Balkon
- Doppelzimmer Komfort (DF3), 26–30 qm, Nordseite, Doppelbett, Balkon
- Doppelzimmer Superior (DS6), 26–30 qm, Südseite, Straßenseite, Klimaanlage, Balkon

VERPFLEGUNG

- Frühstück

KINDER

- Kids Club des Partnerhotels Suite Hotel Binz kostenfrei nutzbar (ca. 130 m entfernt)
- Zimmerausstattung: Babybett (ca. 30 EUR/Tag, auf Anfrage)

ERLEBEN

- Inklusive (teils Fremdanbieter)
- Bio-Sauna, Finnische Sauna, Dampfbad
 - Gegen Gebühr (teils Fremdanbieter)
 - Massagen
 - kosmetische Anwendungen

TIPPS & HINWEISE

- Kurtaxe zahlbar vor Ort
- Haustiere auf Anfrage: Hunde (ca. 15 EUR/Tag)

Hotelpreise pro Person/Nacht in EUR inkl. ÜF		Anf H Leistung RLG34009B						
	Erw.	Kinder	A	B	C	D	E	F
DG3F Doppelzimmer Standard	2	0-1	130	100	65	75	70	110
DF3F Doppelzimmer Komfort	2	0-1	140	110	70	80	75	120
DS6F Doppelzimmer Superior	2	0	150	120	85	95	90	130
DF3, DG3 Kind 2-14 J.			30	30	30	30	30	30
A: 1.1.–1.11., 12.7.–31.8. B: 2.1.–6.1., 7.4.–7.5., 21.5.–19.6., 8.9.–2.11. C: 7.1.–1.2., 3.11.–19.12. D: 2.2.–2.4. E: 25.2.–21.3. F: 22.3.–6.4., 8.5.–20.5., 20.6.–11.7., 1.9.–7.9.								
Spartermine: 5=4 bei Aufenthalt vom 7.1.–21.3., 3.11.–19.12.								
Mindestaufenthalt: 7 Nächte vom 1.1.–1.1., 2 Nächte vom 2.1.–21.3., 7.4.–7.5., 10.5.–15.5., 19.5.–11.7., 1.9.–26.9., 3.11.–19.12., 3 Nächte vom 22.3.–6.4., 8.5.–9.5., 16.5.–18.5., 27.9.–2.11., 5 Nächte vom 12.7.–31.8. (DG3), 3 Nächte vom 12.7.–31.8. (DF3 DS6). An-/Abreise: täglich.								

SELLIN



Wohnbeispiel Juniorsuite

- + Umfangreiches Beauty- und Wellnessangebot
- + Privatstrand
- + Direkt im Biosphärenreservat

Cliff Hotel Rügen ♦♦♦♦

Zwischen dem Selliner See und der Steilküste der Ostsee, eingebettet im Biosphärenreservat lädt das Hotel mit seinem luxuriösen Wellnessbereich Ruhesuchende zum Entspannen ein.

WELLNESS

88% | Bewertungen

LAGE

- direkt am Sandstrand; gehört zur Anlage, über Treppen erreichbar
- zum Bahnhof: Binz, ca. 13 km
- zum Ortszentrum: ca. 800 m

AUSSTATTUNG

- offizielle Landeskategorie: keine
- Anzahl Wohneinheiten: 246
- Parkplatz (ca. 15 EUR/Tag)
- WLAN, in der gesamten Anlage
- 2 À-la-carte-Restaurants
- hoteleigene Strandbar, Bar
- Hallenbad: 25m Sportpool

WOHNBEISPIEL

- Doppelzimmer Bestpreis (DP1), 16-20 qm, Safe, Balkon
- Doppelzimmer (DB1), 21-25 qm, Boxspringbett, Safe, Balkon
- Juniorsuite (JB1), 46-50 qm, kombi. Wohn-/Schlafraum, Boxspringbett, Safe, Balkon, teilweise

- weitere Unterkünfte buchbar

VERPFLEGUNG

- Frühstück, Halbpension

KINDER

- Kinderclub/Miniclub
- Spielplatz (außen)
- Zimmerausstattung: Babybett (auf Voranmeldung)

ERLEBEN

- Inklusive (teils Fremdanbieter)
- Saunabereich: Finnische Sauna, Dampfbad
- Fitnessraum
- Tennis: 1 Kunstrasenplatz, im Hotel

TIPPS & HINWEISE

- Kurtaxe zahlbar vor Ort
- Haustiere auf Anfrage: Hunde (ca. 20 EUR/Tag), nur im AB1

Hotelpreise pro Person/Nacht in EUR inkl. ÜF		Anf H Leistung RLG40001B							
		Erw.	Kinder	A	B	C	D	E	
DP1F	Doppelzimmer Bestpreis	2	0	Mo-Do, So	58	55	75	84	108
DB1F	Doppelzimmer Bestpreis	2	0	Fr, Sa	-*	60	80	94	118
JB1F	Juniorsuite	2	0-2	Mo-Do, So	92	88	108	118	143
JB1F	Juniorsuite	2	0-2	Fr, Sa	-*	93	113	128	153
JB1	Kind 2-13J.				25	25	25	25	25

A: 11.-11.11. B: 21.-2.2., 26.2.-8.3., 1.11.-22.12. C: 3.2.-25.2., 9.3.-28.3., 20.4.-8.5. D: 29.3.-19.4., 9.5.-21.6., 17.9.-31.10. E: 22.6.-16.9.
 *Preise auf Anfrage buchbar. Halbpension (H): + EUR 46, Kinder bis 3 Jahre inklusive, Kinder von 4 bis 13 Jahren 50%.
 Mindestaufenthalt: 2 Nächte vom 3.2.-25.2., 9.3.-21.6., 17.9.-31.10., 3 Nächte vom 22.6.-16.9.
 An-/Abreise: täglich.

DRANSKE



- + Direkt am Strand
- + WLAN kostenfrei, in der gesamten Anlage
- + 1 Flasche Wasser bei Anreise auf dem Zimmer

Strandhotel Dranske ♦♦♦♦

Das komfortable Hotel vereint Großzügigkeit mit Behaglichkeit. Der Blick auf den Wiekier Bodden gibt einen Vorgeschmack auf die Schönheiten der Insel Rügen.

87% | 38 Bewertungen

LAGE

- direkt am Strand
- zum Bahnhof: Sagard, ca. 30 km
- zum Strand: Ostseestrand, ca. 700 m
- zum ÖPNV: ca. 100 m

AUSSTATTUNG

- offizielle Landeskategorie: 4 Sterne
- Anzahl Wohneinheiten: 58
- Parkplatz (ca. 8 EUR/Tag)
- WLAN, in der gesamten Anlage
- À-la-carte-Restaurant

WOHNBEISPIEL

- Doppelzimmer seitlicher Boddenblick (DB1/DC1), 16-20 qm, Safe, teilweise Balkon
- Doppelzimmer Boddenblick (D1I), 16-20 qm, Safe, teilweise Balkon
- Maisonette seitlicher Boddenblick (MB1), 31-35 qm, 1 separates Schlafzimmer, kombinierter

- Wohn-/Schlafraum, Doppelbett, teilweise Balkon
- weitere Unterkünfte buchbar

VERPFLEGUNG

- Frühstück, Halbpension

KINDER

- Zimmerausstattung: Babybett (auf Anfrage)

ERLEBEN

- Inklusive (teils Fremdanbieter)
- Fitnessraum
- Gegen Gebühr (teils Fremdanbieter)
- Saunabereich: Finnische Sauna, Sanarium

TIPPS & HINWEISE

- Kurtaxe zahlbar vor Ort
- Haustiere auf Anfrage: Hunde (ca. 15 EUR/Tag), nicht in öffentlichen Bereichen

Hotelpreise pro Person/Nacht in EUR inkl. ÜF		Anf H Leistung RLG20005B				
		Erw.	Kinder	A	B	C
DB1F	Doppelzimmer seitlicher Boddenblick	2	0	56	106	71
D11F	Doppelzimmer Boddenblick	2	0	58	109	75
MB1F	Maisonette seitlicher Boddenblick	2	0-1	61	113	79
MB2F	Maisonette Boddenblick	2	0-1	64	117	83
MB1, MB2	Kinderermäßigung 6-13 J.			-50%	-50%	-50%
MB2, MB1	Kinderermäßigung 14-17 J.			-25%	-25%	-25%

A: 4.1.-28.3., 1.11.-21.12. B: 29.3.-1.4., 18.5.-22.9. C: 2.4.-17.5., 23.9.-31.10.
 Kinder: Bis 5 Jahre 100%. Frühbucher: Bei Buchung bis 29.2. und Aufenthalt vom 29.3.-1.4., 18.5.-22.9. sparen Sie 5%.
 Halbpension (H): + EUR 31. Mindestaufenthalt: 2 Nächte vom 4.1.-28.3., 2.4.-17.5., 23.9.-21.12., 3 Nächte vom 29.3.-1.4., 18.5.-22.9. An-/Abreise: täglich.

BERGEN



Wohnbsp. Doppelzimmer Premium Standard

- + Bei Anreise 1 Flasche Wasser auf dem Zimmer
- + WLAN, in der gesamten Anlage kostenfrei
- + Guter Ausgangspunkt für Ausflüge

JULIUSRUH

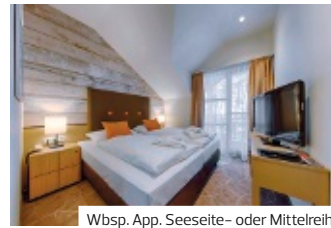

Wbsp. App. Seeseite- oder Mittelreihe

- + Direkt am längsten Sandstrand Rügens gelegen

Parkhotel Rügen ♦♦♦♦

Ganz in der Nähe der Altstadt liegt dieses Hotel in ruhiger Umgebung. Es ist modern eingerichtet und weist ein gehobenes Ambiente sowie komfortable Zimmer und einen Fitnessraum auf.

ACTIVE

91% | 41 Bewertungen

LAGE

- zum Bahnhof: Bergen, ca. 1 km
- zum Strand: ca. 15 km
- zum Ortszentrum: ca. 500 m
- ruhig

AUSSTATTUNG

- offizielle Landeskategorie: 4 Sterne
- Anzahl Wohneinheiten: 154
- Parkplatz
- Garage (ca. 15 EUR/Tag)
- WLAN, in der gesamten Anlage
- Restaurant
- Bar

WOHNBEISPIEL

- Doppelzimmer (DB1/DC1), 21-25 qm, Dusche oder Badewanne, Safe, Kühlschrank, bei Ankunft im Zimmer Wasser
- Doppelzimmer Premium Standard (DB2), 21-25 qm, Standard, Premium, Etage, 3., renoviert (2023), Dusche

oder Badewanne, Safe, Kühlschrank, bodentiefe Fenster, bei Ankunft im Zimmer Wasser

- weitere Unterkünfte buchbar

VERPFLEGUNG

- Frühstück, Halbpension

KINDER

- Spielzimmer

ERLEBEN

- Inklusive (teils Fremdanbieter)
 - Saunabereich
 - Fitnessraum
- Gegen Gebühr (teils Fremdanbieter)
 - Massagen
 - kosmetische Anwendungen
 - Fahrradverleih

TIPPS & HINWEISE

- Haustiere auf Anfrage: Hunde (ca. 18 EUR/Tag)

Hotelpreise pro Person/Nacht in EUR inkl. ÜF		Anf H Leistung RLG29001B				
		Erw.	Kinder	A	B	C
DB1F	Doppelzimmer	2	0	66	80	93
DF3F	Doppelzimmer Komfort	2	0	71	85	98
FB1F	Familienzimmer	2	1-2	71	85	98
DB2F	Doppelzimmer Premium Standard	2	0	81	95	108
FB1	Kinderermäßigung 2-6 J.			-100%	-100%	-100%
FB1	Kinderermäßigung 7-12 J.			-50%	-50%	-50%

A: 2.1.-30.4., 8.10.-22.12. B: 1.5.-8.6., 15.9.-7.10. C: 9.6.-14.9.
Halbpension (H): + EUR 34, Kinder bis 6 Jahre inklusive, Kinder von 7 bis 12 Jahren 50%.
Mindestaufenthalt: 2 Nächte vom 9.6.-14.9. **An-/Abreise:** täglich. DB2 buchbar ab 14.24.

Aquamaris Strandresidenz Rügen ♦♦♦♦

Hier, am Strand Rügens, kann man die Weite spüren. Durchatmen und aktiv entspannen: in eleganten Unterkünften, beim Eintauchen in die Badelandschaft, bei Sport, Wellness und mehr.

Family

89% | 49 Bewertungen

LAGE

- direkt am Strand
- zum Bahnhof: Sagard, ca. 18 km

AUSSTATTUNG

- offizielle Landeskategorie: 4 Sterne
- Residenz bestehend aus Hotel (RLG30001) und Ferienwohnungen (RLG30801)
- Parkplatz (ca. 12 EUR/Tag)
- WLAN, im Zimmer
- 2 À-la-carte-Restaurants
- Restaurant: nur für Gäste der Ferienwohnungen
- Hallenbad

WOHNBEISPIEL

- Appartement Seeseite- oder Mittelreihe 45 qm (OB3), 41-45 qm, 2 separate Schlafzimmer, Balkon, Bettwäsche kostenfrei, Bettwäschewechsel kostenpflichtig, Handtücher kostenfrei,

Handtuchwechsel kostenpflichtig, Energiekosten (kostenfrei)

- weitere Unterkünfte buchbar

VERPFLEGUNG

- Nur Übernachtung, Frühstück, Halbpension

KINDER

- Kinderclub/Miniclub
- Zimmerausstattung: Babybett (ca. 10 EUR/Tag, auf Voranmeldung)

ERLEBEN

- Inklusive (teils Fremdanbieter)
 - Saunabereich
- Gegen Gebühr (teils Fremdanbieter)
 - Massagen

TIPPS & HINWEISE

- Kurtaxe zahlbar vor Ort
- Haustiere auf Anfrage: Hunde (ca. 20 EUR/Tag)

Hotelpreise pro Person/Nacht in EUR inkl. ÜF/Ü		Anf H Leistung RLG30001B					
		Erw.	Kinder	A	B	C	D
DB1F	Doppelzimmer	2	0-1	88	119	130	145
AB1U	App. Seeseite- oder Mittelreihe, 30 qm	2	0-2	70	91	104	142
OB3U	App. Seeseite- oder Mittelreihe, 45 qm	2	0-2	80	127	140	184
OB2U	Appartement Landseite, 45 qm	2	0-2	75	124	135	174
DB1	Kind 7-14 J.			13	13	13	13
DB1, AB1, OB2, OB3	Kinderermäßigung 2-6 J.			-100%	-100%	-100%	-100%

A: 26.1.-15.3., 3.11.-21.12. B: 16.3.-27.3., 2.4.-3.5., 23.9.-2.11. C: 28.3.-1.4., 4.5.-5.7., 1.9.-22.9., 22.12.-28.12. D: 6.7.-31.8., 29.12.-31.12.
Kinder: 7-14 Jahre 100% (AB1, OB2, OB3). **Halbpension (H):** + EUR 54, Kinder bis 6 Jahre inklusive, Kinder von 7 bis 14 Jahren + EUR 21 (DB1). **Frühstück (F):** + EUR 24, Kinder bis 6 Jahre inklusive, Kinder von 7 bis 14 Jahren + EUR 12 (AB1, OB2, OB3). **Halbpension (H):** + EUR 77, Kinder bis 6 Jahre inklusive, Kinder von 7 bis 14 Jahren + EUR 32 (AB1, OB2, OB3). **Mindestaufenthalt:** 2 Nächte vom 26.1.-5.7., 1.9.-28.12., 3 Nächte vom 6.7.-31.8., 4 Nächte vom 29.12.-31.12. **An-/Abreise:** täglich.

ZINNOWITZ

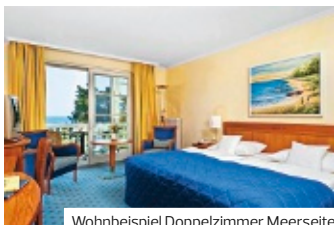

Wohnbeispiel Doppelzimmer Meerseite

- + Direkt am Strand
- + Täglich kostenfreier Eintritt in das Thermal- und Meerwasserbecken in der Bernsteintherme
- + Transfer vom/zum Bahnhof Zinnowitz auf Voranmeldung

Kleine Strandburg Zinnowitz ♦♦♦♦

Unmittelbar am kilometerlangen Ostseestrand bietet das Haus viele Möglichkeiten für unvergessliche Urlaubstage. Die familiäre Atmosphäre und die regionale Küche runden den Aufenthalt ab.

95% | 12 Bewertungen

LAGE

- direkt am Strand
- zum Bahnhof: Zinnowitz, ca. 1,30 km
- zentral
- Sandstrand: öffentlich

AUSSTATTUNG

- offizielle Landeskategorie: 4 Sterne
- Anzahl Wohneinheiten: 75
- Parkplatz (ca. 7,50 EUR/Tag)
- Nichtraucher
- Klein/familiär, landestypischer Stil
- Aufzug
- WLAN, in der gesamten Anlage
- Buffetrestaurant
- Café, Lobbybar
- Transferservice
- Sonnenterrasse

WOHNBEISPIEL

- Doppelzimmer (DB1/EB1), 21–25 qm, Südseite, Minibar kostenpflichtig, Safe, Balkon oder Terrasse

- Doppelzimmer Meerseite (DBC/EBC), 21–25 qm, Balkon oder Terrasse
- weitere Unterkünfte buchbar

VERPFLEGUNG

- Frühstück

ERLEBEN

- Inklusive (teils Fremdanbieter)
- Erlebnisdusche
- Gegen Gebühr (teils Fremdanbieter)
- Wellness-Center
- Beauty-Center: Kosmetikstudio „Harmonie“, Hauptgebäude
- Spa
- Fahrradverleih

TIPPS & HINWEISE

- Kurtaxe zahlbar vor Ort
- Haustiere nicht gestattet

Hotelpreise pro Person/Nacht in EUR inkl. ÜF		Anf H Leistung RLG43003B		
		Erw.	Kinder	A B C
DB1F	Doppelzimmer	2	0	88 119 140
DBCf	Doppelzimmer Meerseite	2	0	99 129 150
MB1F	Appartement Maisonette	2	0	104 134 155
MBCf	Appartement Maisonette Meerseite	2	0	114 145 165

A: 2.1.–28.3., 1.4.–4.5., 25.10.–22.12. B: 29.3.–31.3., 5.5.–29.6., 6.9.–24.10., 23.12.–26.12. C: 30.6.–5.9., 27.12.–31.12.

Frühbucher: Bei Buchung bis 30.11. sparen Sie 10%.

Mindestaufenthalt: 3 Nächte im Zeitraum 29.3.–31.3. bei Anreise Mo–Fr, 7 Nächte vom 30.6.–5.9., 2 Nächte vom 6.9.–24.10., 3 Nächte im Zeitraum 9.5.–11.5. bei Anreise Mo–Do, So, 3 Nächte im Zeitraum 17.5.–19.5. bei Anreise täglich, 4 Nächte im Zeitraum 23.12.–26.12. bei Anreise Mo, 5 Nächte im Zeitraum 27.12.–31.12. bei Anreise Fr **An-/Abreise:** täglich von 2.1.–16.5., 20.5.–31.12. keine Anreise: vom 17.5.–19.5.

ZINNOWITZ



Wohnbeispiel Doppelzimmer Silber

- + Direkt an der Strandpromenade
- + Sandstrand ca. 20 m vom Hotel entfernt
- + 30% Greenfee-Ermäßigung auf dem Golfplatz „Balmer See“

Usedom PALACE ♦♦♦♦♦

Das Usedom PALACE ist ein elegantes Spitzenhotel direkt am Ostseestrand. Die Admiralssuite überschaut Strandpromenade und Ostsee.

PREMIUM **85%** | 13 Bewertungen

LAGE

- direkt am Strand
- zum Ortszentrum: Zinnowitz, ca. 500 m
- zum Bahnhof: Zinnowitz, ca. 1,10 km
- Sandstrand: von der Anlage getrennt durch Promenade

AUSSTATTUNG

- offizielle Landeskategorie: 5 Sterne
- Anzahl Wohneinheiten: 43
- Parkplatz (ca. 12 EUR/Tag), (ca. 65 EUR/Woche)
- historisches Gebäude
- À-la-carte-Restaurant: mit Terrasse
- Bar
- Hallenbad: 128 qm

WOHNBEISPIEL

- Doppelzimmer Bronze (D4L), Südseite, Doppelbett, Minibar, Safe
- Doppelzimmer Silber (DB1),

- 31–35 qm, Seeseite oder Südseite, Doppelbett, Minibar, Safe
- Doppelzimmer Gold (D7M), 31–35 qm, Seeseite, Südseite, Doppelbett, Minibar, Safe, Balkon (möbliert)
- weitere Unterkünfte buchbar

VERPFLEGUNG

- Frühstück, Halbpension

ERLEBEN

- Inklusive (teils Fremdanbieter)
- Saunabereich: Finnische Sauna, Dampfbad, Tauchbecken
- Fitnessraum
- Gegen Gebühr (teils Fremdanbieter)
- Massagen
- Fahrradverleih: im Hotel

TIPPS & HINWEISE

- Kurtaxe zahlbar vor Ort
- Haustiere gestattet: Hunde (ca. 16 EUR/Tag)

Hotelpreise pro Person/Nacht in EUR inkl. ÜF		Anf H Leistung RLG43007B		
		Erw.	Kinder	A B C
D4LF	Doppelzimmer Bronze	2	0-1	74 84 99
DB1F	Doppelzimmer Silber	2	0-1	79 94 118
D7MF	Doppelzimmer Gold	2	0-1	89 104 128
D7M, DB1, D4L	Kind 6–11J.			39 39 39

A: 1.3.–28.3., 1.4.–20.4., 19.10.–30.11. B: 29.3.–31.3., 21.4.–22.6., 14.9.–18.10. C: 23.6.–13.9.

Kinder: Bis 2 Jahre 100%. **Halbpension (H):** + EUR 31, für das erste Kind + EUR 0.

Mindestaufenthalt: 3 Nächte vom 29.3.–31.3., 17.5.–19.5., 30.5.–16. An-/Abreise: täglich.

ZINNOWITZ



- + Direkt an der Strandpromenade
- + Café Wien mit Panoramablick
- + Umfangreiches Beauty- und Wellnessangebot
- + Täglicher kostenfreier Eintritt in das Meerwasserhallenbad der Bernsteintherme in Zinnowitz
- + Eintritt auf den Tennisplatz Zinnowitz kostenfrei

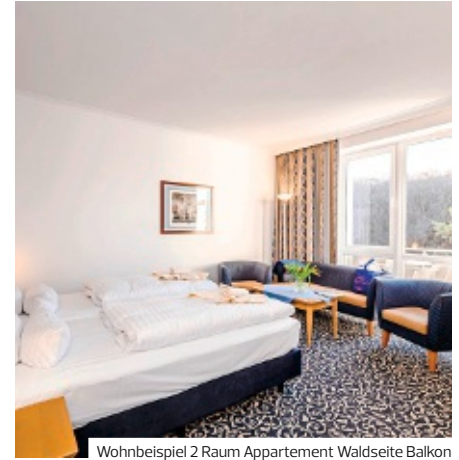

Wohnbeispiel 2 Raum Appartement Waldseite Balkon

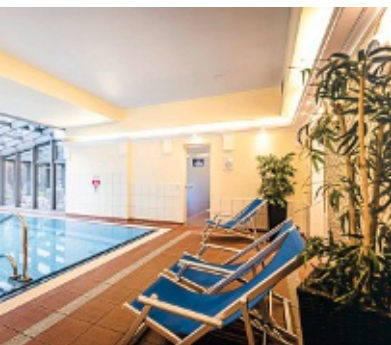

Asgard und Asgard's Meereswarte ♦♦♦♦

Herrlich nostalgisch: Das Hotel wurde um 1900 im Stil der wilhelminischen Bäderarchitektur erbaut, direkt am Strand und an der Seebrücke. Leckere Fischgerichte gibt es im Restaurant Roter Hummer, Kaffeespezialitäten im Café Wien, Drinks in der Sinatra Bar.

👍 92% | 17 Bewertungen

LAGE

- zum Bahnhof: Zinnowitz, ca. 1,50 km
- zum Strand: ca. 10 m
- zum Ortszentrum: ca. 300 m
- zentral, ruhig
- Sandstrand: öffentlich

AUSSTATTUNG

- Hotelkomplex bestehend aus dem Hotel Asgard und dem Appartementhaus „Asgard's Meereswarte“, dazu gehört auch das benachbarte „Aparthotel Seeschlösschen“
- offizielle Landeskategorie: 4 Sterne
- Anzahl Etagen im Hauptgebäude: 3, Anzahl Wohneinheiten: 84
- Parkplatz (ca. 8 EUR/Tag)
- WLAN, in der gesamten Anlage
- 2 À-la-carte-Restaurants
- Bar
- Transferservice (kostenpflichtig)
- Hallenbad: beheizbar

WOHNBEISPIEL

- Doppelzimmer Seeseite (DB1), 16–20 qm, Hauptgebäude, Dusche oder Badewanne, Safe, 1TV (Sat-TV), Wasserkocher, Kaffee/Tee
- Appartement Waldseite (SB1), 36–40 qm, Badewanne, Safe, 1TV (Sat-TV), Kochnische, Gas-/E-Herd (2 Kochplatten), Kühlschrank

- Apt. 1 Schlafzimmer Waldseite Balkon (AB3), 46–50 qm, kombinierter Wohn-/Schlafraum, 1 sep. Schlafzimmer, Etagenbett, Dusche oder Badewanne, Safe, 1TV (Sat-TV), Kochnische, Gas-/E-Herd (2 Kochplatten), Balkon, bei Ankunft im Zimmer Wasser
- Apt. 1 Schlafzimmer Seeseite (AB2), 46–50 qm, kombinierter Wohn-/Schlafraum, 1 sep. Schlafzimmer, Doppelbett, Sofabett, Dusche oder Badewanne, Safe, 1TV (Sat-TV), Kochnische, Gas-/E-Herd (2 Kochplatten), bei Ankunft im Zimmer Wasser

VERPFLEGUNG

- Frühstück, Halbpension

KINDER

- Hochstühle im Restaurant
- Zimmerausstattung: Babybett (ca. 10 EUR/Aufenthalt, auf Voranmeldung)

ERLEBEN

- Inklusive (teils Fremdanbieter)
- Schwimmbereich
 - Saunabereich
 - Fitnessraum
- Gegen Gebühr (teils Fremdanbieter)
- Massagen
 - kosmetische Anwendungen

TIPPS & HINWEISE

- Kurtaxe zahlbar vor Ort
- Haustiere auf Anfrage: Hunde (ca. 15 EUR/Tag)

Hotelpreise pro Person/Nacht in EUR inkl. ÜF		Anf H Leistung RLG43006B					
		Erw.	Kinder	A	B	C	D
DB1F	Doppelzimmer Seeseite	2	0	68	84	92	97
SB1F	Appartement Waldseite	2	0-1	63	77	98	105
AB2F	Apt. 1 Schlafzimmer Seeseite	2	0-2	73	94	173	183
AB3F	Apt. 1 Schlafzimmer Waldseite Balkon	2	0-2	67	84	115	131
AB3, AB2, SB1	Kind 7-14 J.			12	12	12	12
AB3, AB2, SB1	Kinderermäßigung 2-6 J.			-100%	-100%	-100%	-100%
A: 5.1.-14.3., 3.11.-20.12. B: 15.3.-27.3., 2.4.-7.5., 22.9.-2.11. C: 28.3.-14., 8.5.-20.6., 25.8.-21.9., 21.12.-26.12. D: 21.6.-24.8., 27.12.-31.12.							
Halbpension (H): Bei Aufenthalt vom 5.1.-23.12., 27.12.-30.12. + EUR 39, bei Aufenthalt vom 24.12.-26.12. + EUR 59, bei Aufenthalt vom 31.12.-31.12. + EUR 171 Mindestaufenthalt: 2 Nächte vom 5.1.-27.3., 2.4.-7.5., 22.9.-20.12., 3 Nächte vom 28.3.-14., 8.5.-20.6., 25.8.-21.9., 21.12.-26.12., 5 Nächte vom 21.6.-24.8., 27.12.-31.12.							
An-/Abreise: täglich							

ZINNOWITZ



Wohnbeispiel Appartement Landseite/Seeseite

- + Exklusiv in Deutschland bei uns buchbar
- + Direkt an der Strandpromenade
- + Täglicher kostenfreier Eintritt in das Meerwasserhallenbad der Bernsteintherme in Zinnowitz

BANSIN



Wohnbeispiel Doppelzimmer Landseite

- + Direkt am Strand
- + WLAN, in der gesamten Anlage
- + Ladestation für E-Autos

Aparthotel Seeschlösschen ♦♦♦♦

Die liebevolle Fabrikantenvilla verwöhnt Sie mit Eleganz und mondänem Komfort – nur 30 m vom Strand entfernt! Promenieren Sie mit Blick auf's Wasser, ganz ohne Verkehrslärm.

LAGE

- zum Strand: ca. 10 m
- zum Fahrradverleih: ca. 800 m
- zum Bahnhof: Zinnowitz, ca. 1,20 km
- Sandstrand

AUSSTATTUNG

- Zum Hotel Asgard und der Asgard's Meereswarte gehörend
- offizielle Landeskategorie: 4 Sterne
- Anzahl Wohneinheiten: 25
- Parkplatz (ca. 8 EUR/Tag)
- WLAN, in der gesamten Anlage

WOHNBEISPIEL

- Appartement Landseite/Seeseite (ABC), 31-35 qm, Seeseite oder Landseite, 1 separates Schlafzimmer, Doppelbett, Kochnische, Energiekosten (kostenfrei), Endreinigung (bereits im Gesamtpreis inkludiert)

- Familienappartement (A2L), 51-60 qm, Landseite, kombinierter Wohn-/Schlafraum, 1 separates Schlafzimmer, Einzelbett, Doppelbett, Kochnische, Balkon, Energiekosten (kostenfrei), Endreinigung (bereits im Gesamtpreis inkludiert)
- weitere Unterkünfte buchbar

VERPFLEGUNG

- Frühstück, Halbpension

KINDER

- Zimmerausstattung: Babybett (ca. 10 EUR/Aufenthalt, auf Voranmeldung)

TIPPS & HINWEISE

- Kurtaxe zahlbar vor Ort
- Haustiere auf Anfrage: Hunde (ca. 15 EUR/Tag)

SEETELHOTEL Kaiserstrand Beachhotel ♦♦♦♦

Jung und abwechslungsreich für die ganze Familie, im zeitgemäßen Design mit offener Architektur und frischen Details. Hier genießen Sie modernen Life-Style direkt am Strand.

92% | 87 Bewertungen

LAGE

- direkt an der Promenade
- zum Bahnhof: Bansin, ca. 1 km
- zum Strand: ca. 50 m
- Sandstrand

AUSSTATTUNG

- offizielle Landeskategorie: 4 Sterne
- Anzahl Wohneinheiten: 136
- Garage (ca. 17,50 EUR/Tag)
- WLAN, in der gesamten Anlage
- A-la-carte-Restaurant
- Buffetrestaurant
- Hallenbad

WOHNBEISPIEL

- Doppelzimmer Landseite (DBL), 26-30 qm, Landblick, Balkon
- Doppelzimmer seitl. Meerseite (DBN), 26-30 qm, Meerblick (seitlich), Balkon (möbliert)
- Doppelzimmer Meerseite (DBM), 26-30 qm, Meerblick, Balkon (möbl.)

- Junior Suite Landseite (JBL), 36-40 qm, Landblick, Balkon (möbliert)

VERPFLEGUNG

- Frühstück, Halbpension

KINDER

- Zimmerausstattung: Babybett (auf Voranmeldung)

ERLEBEN

- Inklusive (teils Fremdanbieter)
- Fitnessraum
- Gegen Gebühr (teils Fremdanbieter)
- Fahrradverleih

TIPPS & HINWEISE

- Kurtaxe zahlbar vor Ort
- Haustiere auf Anfrage: Hunde (ca. 25 EUR/Tag), bitte lassen Sie sich die Mitnahme vom Haustier vor Anreise vom Hotel bestätigen

Hotelpreise pro Person/Nacht in EUR inkl. ÜF		Anf H Leistung RLG43008B					
		Erw.	Kinder	A	B	C	D
SB1F	Studio zur Alleinbenutzung	1	0	96	128	149	176
ABCF	Appartement Landseite/Seeseite	2	0	62	77	100	110
A2LF	Familienappartement	2	0-2	66	88	141	157
A2L	Kind 7-14 J.			12	12	12	12
A2L	Kinderermäßigung 2-6 J.			-100%	-100%	-100%	-100%
A: 5.1.-14.3., 3.11.-20.12. B: 15.3.-27.3., 2.4.-7.5., 22.9.-21.11. C: 28.3.-1.4., 8.5.-20.6., 25.8.-21.9., 21.12.-26.12. D: 21.6.-24.8., 27.12.-31.12.							
Halbpension (H): Bei Aufenthalt vom 5.1.-23.12., 27.12.-30.12. + EUR 39, bei Aufenthalt vom 24.12.-26.12. + EUR 59, bei Aufenthalt vom 31.12.-31.12. + EUR 171							
Mindestaufenthalt: 2 Nächte vom 5.1.-27.3., 2.4.-7.5., 22.9.-20.12., 3 Nächte vom 28.3.-1.4., 8.5.-20.6., 25.8.-21.9., 21.12.-26.12., 5 Nächte vom 21.6.-24.8., 27.12.-31.12. An-/Abreise: täglich							

Hotelpreise pro Person/Nacht in EUR inkl. ÜF		Anf H Leistung RLG45002B							
		Erw.	Kinder	A	B	C	D	E	
DBLF	Doppelzi. Landseite	2	0-1	Mo-Do,So	80	89	109	99	151
DBLF	Doppelzi. Landseite	2	0-1	Fr,Sa	85	94	119	151	161
DBNF	Doppelzi. seitl. Meerseite	2	0-1	Mo-Do,So	85	94	114	104	161
DBNF	Doppelzi. seitl. Meerseite	2	0-1	Fr,Sa	89	99	124	161	170
DBN, DBL	Kind 7-12 J.				54	54	54	54	54
A: 1.1.-29.2. B: 1.3.-28.3. C: 29.3.-1.4., 31.5.-20.6., 22.9.-19.10. D: 2.4.-8.5., 12.5.-18.5., 20.5.-30.5., 20.10.-31.10. E: 9.5.-11.5., 19.5.-19.5., 21.6.-21.9.									
Kinder: Bis 6 Jahre 100%. Frühbucher: Bei Buchung bis 30 Tage vor Anreise und Aufenthalt vom 1.1.-28.3., 2.4.-8.5., 12.5.-16.5., 20.5.-30.5., 20.10.-31.10. sparen Sie 10%. Halbpension (H): + EUR 33, Kinder bis 6 Jahre inklusive, Kinder von 7 bis 12 Jahren 50%. Mindestaufenthalt: Laut System. An-/Abreise: täglich.									

OSTSEEBAD BANSIN



Wohnbeispiel Doppelzimmer Haupthaus

- + Ruhige Lage am Waldrand
- + Parkähnlicher Garten
- + Umfangreiches Beauty- und Wellnessangebot
- + WLAN, in der gesamten Anlage

KOSEROW

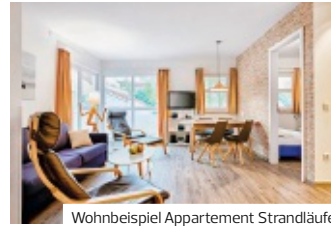

Wohnbeispiel Appartement Strandläufer

- + Großes Freizeitangebot
- + Geräumige Apartments

Ostseehotel „Villen im Park“ ♦♦♦♦

Mit seinem umfangreichen Wellness- und Beautyangebot kann diese Unterkunft überzeugen. Sie befindet sich direkt an einem Waldrand und begeistert mit ruhiger Lage.

95% | 411 Bewertungen

LAGE

- zum Bahnhof: ca. 700 m
- zum Ortszentrum: ca. 150 m
- zum Strand: ca. 700 m
- ruhig
- Sandstrand

AUSSTATTUNG

- offizielle Landeskategorie: 4 Sterne
- Anzahl Wohneinheiten: 150
- Parkplatz (ca. 8 EUR/Tag)
- WLAN, in der gesamten Anlage
- A-la-carte-Restaurant
- Buffetrestaurant
- Bar
- Transferservice
- Hallenbad
- 1 Pool: beheizbar

WOHNBEISPIEL

- Doppelzimmer Villa (DB1), 21-25 qm, Nebengebäude, Safe

- Einzelzimmer Villa (EB1), 16-20 qm, Nebengebäude, Safe
- Doppelzimmer Haupthaus (DB2), 21-25 qm, Hauptgebäude, Safe

VERPFLEGUNG

- Frühstück, Halbpension

KINDER

- Spielplatz (außen)

ERLEBEN

- Inklusive (teils Fremdanbieter)
- Spa: 1.000 qm
- Fitnessraum
- Gegen Gebühr (teils Fremdanbieter)
- Solarium
- Fahrradverleih

TIPPS & HINWEISE

- Kurtaxe zahlbar vor Ort
- Haustiere auf Anfrage: Hunde (ca. 20 EUR/Tag)

H+ Hotel Ferienpark Usedom ♦♦♦♦

Schneeweiße Strände, viele Sonnenstunden – das ist Usedom. Die geräumigen Apartments des Ferienparks bieten ein gemütliches Urlaubszuhause nahe dem Steilufer.

LAGE

- zum Bahnhof: Koserow, ca. 2 km
- Seebrücke, ca. 2,50 km
- zum Strand: ca. 300 m

AUSSTATTUNG

- Anzahl Wohneinheiten: 41
- Parkplatz
- WLAN, in der gesamten Anlage
- Hallenbad

WOHNBEISPIEL

- Appartement Sonnendeck (AB1), 51-60 qm, 1 separates Schlafzimmer, kombinierter Wohn-/Schlafraum, Doppelbett, Küche, Balkon, Bettwäsche kostenfrei, Bettwäschewechsel (1x wöchentlich), Handtücher kostenfrei, Handtuchwechsel (1x wöchentlich), Energiekosten (kostenfrei), Endreinigung (kostenfrei)
- Appartement Strandläufer (OB2),

- 71-80 qm, 2 separate Schlafzimmer, 2 Doppelbetten, oder 1 Doppelbett und 2 getrennte Betten, Küche, Balkon oder Terrasse (möbliert), Sauna, Bettwäsche kostenfrei, Bettwäschewechsel (1x wöchentlich), Handtücher kostenfrei, Handtuchwechsel (1x wöchentlich), Energiekosten (kostenfrei), Endreinigung (kostenfrei)

VERPFLEGUNG

- ohne Verpflegung

ERLEBEN

- Inklusive (teils Fremdanbieter)
- Saunabereich: Finnische Sauna, Infrarotsauna

TIPPS & HINWEISE

- Kurtaxe zahlbar vor Ort
- Haustiere auf Anfrage: Hunde (ca. 12 EUR/Tag)

Hotelpreise pro Person/Nacht in EUR inkl. ÜF		Anf H Leistung RLG45006B						
	Erw.	Kinder	A	B	C	D	E	
DB1F Doppelzimmer Villa	2	0-1	Mo-Do,So	56	64	71	96	80
DB1F Doppelzimmer Villa	2	0-1	Fr,Sa	61	69	76	100	85
DB2F Doppelz. Haupthaus	2	0-1	Mo-Do,So	76	84	91	115	100
DB2F Doppelz. Haupthaus	2	0-1	Fr,Sa	81	89	96	120	105
DB2, DB1 Kinderermäßigung 2-2J.				-100%	-100%	-100%	-100%	-100%
DB2, DB1 Kinderermäßigung 3-11J.				-50%	-50%	-50%	-50%	-50%
A: 1.1.-25.1.B: 26.1.-7.3.C: 8.3.-27.3., 1.4.-25.4., 6.10.-31.10.D: 28.3.-31.3., 9.5.-11.5., 7.6.-14.9.E: 26.4.-8.5., 12.5.-6.6., 15.9.-5.10.								
Halbpension (H): + EUR 33, Kinder bis 2 Jahre inklusive, Kinder von 3 bis 11 Jahren + EUR 16.								
Mindestaufenthalt: 2 Nächte im Zeitraum 1.1.-27.3., 1.4.-25.4., 6.10.-31.10. bei Anreise Mo-Fr, So, 5 Nächte im Zeitraum 28.3.-31.3., 26.4.-5.10. bei Anreise Mo-Fr, So. An-/Abreise: Mo-Fr, So.								

Mietpreis pro Objekt/Nacht in EUR		Anf H Leistung RLG65041B				
	Belegung	A	B	C	D	E
AB1U Appartement Sonnendeck	1	83	96	162	142	220
OB2U Appartement Strandläufer	1	120	133	200	180	291
A: 1.1.-1.2., 25.2.-21.3. B: 2.2.-24.2., 7.4.-2.5. C: 22.3.-6.4., 27.9.-31.10. D: 3.5.-7.5., 27.5.-18.6., 8.9.-26.9. E: 8.5.-26.5., 19.6.-7.9.						
Mindestaufenthalt: 2 Nächte vom 1.1.-1.2., 25.2.-21.3., 7.4.-2.5., 5 Nächte vom 2.2.-24.2., 3 Nächte vom 22.3.-6.4., 3.5.-7.5., 27.5.-18.6., 8.9.-31.10., 7 Nächte vom 8.5.-26.5., 19.6.-7.9. An-/Abreise: täglich.						

OSTSEEBAD HERINGSDORF



SEETELHOTEL Villa Esplanade



Wohnbeispiel Appartement 1 Schlafzimmer

- + Gourmetrestaurant im SEETELHOTEL Villa Esplanade
- + WLAN, in der gesamten Anlage

OSTSEEBAD HERINGSDORF



Wohnbeispiel Doppelzimmer Landseite

- + WLAN, in der gesamten Anlage kostenfrei
- + 200 m zum Strand und zur Seebrücke

SEETELHOTEL Villa Esplanade & Aurora ♦♦♦♦

Im urigen Zentrum von Heringsdorf und nur etwa 300 Meter vom Strand mit seinem feinen Sand entfernt liegt dieses moderne Hotel. Die Zimmer der Unterkunft sind komfortabel eingerichtet.

LAGE

- zum Strand: ca. 100 m
- zum Bahnhof: Heringsdorf, ca. 0,90 km

AUSSTATTUNG

- offizielle Landeskategorie: keine
- Garage (ca. 17,50 EUR/Tag), im SEETELHOTEL Villa Esplanade, Garage (ca. 17,50 EUR/Tag) im SEETELHOTEL Villa Aurora
- À-la-carte-Restaurant: im SEETELHOTEL Villa Esplanade
- Hallenbad: im SEETELHOTEL Ostseeresidenz Heringsdorf

WOHNBEISPIEL

- Doppelzimmer Landseite (DBL), 16–20 qm, Landseite, Doppelbett
- Appartement 1 Schlafzimmer (AB1), 41–45 qm, 1 separates Schlafzimmer, komb. Wohn-/Schlafraum, 1 Bad, Kochnische, Bettwäsche kostenfrei,

Bettwäschewechsel kostenpflichtig, Handtücher kostenfrei, Handtuchwechsel kostenpflichtig, Küchenwäsche kostenfrei, Energiekosten (kostenfrei), Endreinigung (kostenfrei)

VERPFLEGUNG

- Frühstück, Halbpension

KINDER

- Zimmerausstattung: Babybett (auf Voranmeldung), im SEETELHOTEL Villa Aurora

TIPPS & HINWEISE

- Kurtaxe zahlbar vor Ort
- Haustiere auf Anfrage: Hunde (ca. 25 EUR/Tag)
- Frühstück oder Halbpension buchbar (Gäste des SEETELHOTEL Villa Aurora essen im Restaurant des Nachbarhotels)

Hotelpreise pro Person/Nacht in EUR inkl. ÜF		Anf H Leistung RLG46011B						
	Erw.	Kinder	A	B	C	D	E	
DBLF Doppelz. Landseite	2	0	Mo-Do,So	210	65	80	109	85
DBLF Doppelz. Landseite	2	0	Fr.Sa	-*	70	85	114	109
AB1F App. 1Schlafzimmer	2	0-2	Mo-Do,So	-*	70	85	114	89
AB1F App. 1Schlafzimmer	2	0-2	Fr.Sa	-*	75	89	119	114
AB1 Kind 7-12J.				-*	54	54	54	54

A: 11.-21.B: 3.1.-29.2. C: 1.3.-28.3. D: 29.3.-14., 9.5.-11.5., 19.5.-19.5., 31.5.-19.10. E: 2.4.-8.5., 12.5.-18.5., 20.5.-30.5., 20.10.-31.10.
 *Preise auf Anfrage. Kinder: Bis 6 Jahre 100%. Frühbucher: Bei Buchung bis 30 Tage vor Anreise und Aufenthalt vom 3.1.-28.3., 2.4.-8.5., 12.5.-16.5., 20.5.-30.5., 20.10.-31.10. sparen Sie 10% (maximaler Aufenthalt 4 Nächte).
 Preisvorteil: 20% Ermäßigung ab 5 Nächten bei Aufenthalt vom 3.1.-28.3., 2.4.-8.5., 20.5.-30.5., 20.10.-31.10.
 Halbpension (H): + EUR 38, Kinder bis 6 Jahre inklusive, Kinder von 7 bis 12 Jahren 50%.
 Mindestaufenthalt: Laut System. An-/Abreise: täglich.

SEETELHOTEL Pommerscher Hof ♦♦♦♦

Relaxen Sie königlich auf 1200 qm. Im exklusiven Spa verwöhnen Sie ein Dampfbad, Shiatsu und ein luxuriöses Cleopatrabad. Nach einer Runde im Schwimmbad erwartet Sie die Erlebnisdusche!



LAGE

- zum Bahnhof: Heringsdorf, ca. 800 m
- zum Strand: ca. 200 m
- zentral
- Sandstrand: öffentlich

AUSSTATTUNG

- offizielle Landeskategorie: 3,5 Sterne
- Anzahl Wohneinheiten: 95
- Garage (ca. 17,50 EUR/Tag)
- WLAN, in der gesamten Anlage
- À-la-carte-Restaurant
- Bar
- Hallenbad

WOHNBEISPIEL

- Doppelzimmer Landseite (DB1), 16–20 qm, Mini-Kühlschrank (kostenpflichtig), Safe
- Doppelzimmer Landseite mit Balkon (DB2), 16–20 qm, Mini-Kühlschrank (kostenpflichtig), Safe, Balkon

VERPFLEGUNG

- Frühstück, Halbpension

KINDER

- Zimmerausstattung: Babybett (auf Voranmeldung)

ERLEBEN

- Inklusive (teils Fremdanbieter)
 - Spa: in der benachbarten Ostseeresidenz, durch Tunnel verbunden
 - Fitnessraum
- Gegen Gebühr (teils Fremdanbieter)
 - Fahrradverleih

TIPPS & HINWEISE

- Kurtaxe zahlbar vor Ort
- Haustiere auf Anfrage: Hunde (ca. 25 EUR/Tag), nur kleine Hunde

Hotelpreise pro Person/Nacht in EUR inkl. ÜF		Anf H Leistung RLG46004B						
	Erw.	Kinder	A	B	C	D	E	
DB1F DZ Landseite	2	0	Mo-Do,So	206	66	81	95	132
DB1F DZ Landseite	2	0	Fr.Sa	-*	68	86	105	142
DB2F DZ Landseite mit Balkon	2	0	Mo-Do,So	-*	71	86	100	142
DB2F DZ Landseite mit Balkon	2	0	Fr.Sa	-*	73	90	110	152

A: 1.1.-11.B: 2.1.-29.2. C: 1.3.-28.3. D: 29.3.-14., 31.5.-20.6., 22.9.-19.10. E: 2.4.-30.5., 21.6.-21.9., 20.10.-31.10.
 *Preise auf Anfrage. Frühbucher: Bei Buchung bis 30 Tage vor Anreise und Aufenthalt vom 2.1.-28.3., 2.4.-8.5., 12.5.-16.5., 20.5.-30.5., 20.10.-31.10. sparen Sie 10% (maximaler Aufenthalt 4 Nächte).
 Preisvorteil: 20% Ermäßigung ab 5 Nächten bei Aufenthalt vom 2.1.-28.3., 2.4.-8.5., 20.5.-30.5., 20.10.-31.10.
 Mindestaufenthalt: 4 Nächte im Zeitraum 1.1.-11. bei Anreise Mi, 2 Nächte vom 5.1.-6.1., 12.1.-13.1., 19.1.-20.1., 26.1.-27.1., 2.2.-3.2., 9.2.-10.2., 16.2.-17.2., 23.2.-24.2., 1.3.-2.3., 8.3.-9.3., 15.3.-16.3., 22.3.-23.3., 5.4.-6.4., 12.4.-13.4., 19.4.-20.4., 26.4.-27.4., 3.5.-4.5., 11.10.-12.10., 18.10.-19.10., 25.10.-26.10., 3 Nächte vom 29.3.-14., 9.5.-11.5., 17.5.-5.10. An-/Abreise: täglich.

OSTSEEBAD HERINGSORF

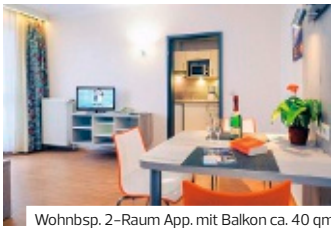

Wohnbsp. 2-Raum App. mit Balkon ca. 40 qm

- + Direkt an der Strandpromenade
- + Großer Indoor-Spielplatz „Mini Max“
- + Kostenfreie Nutzung des Schwimmbades und der Sauna

OSTSEEBAD HERINGSORF



Wohnbeispiel Doppelzimmer Komfort

- + Exklusiv in Deutschland bei uns buchbar
- + Parkplatz kostenfrei
- + Weihnachtsprogramm
- + Guter Ausgangspunkt für Ausflüge

Kurhotel zu Heringsdorf ♦♦♦♦

Äußerst familienfreundlich präsentieren sich die Apartments des Kurhotels Heringsdorf. Viele Freizeitmöglichkeiten und Wellnessangebote verheißen Spaß und Erholung für Groß und Klein.

Family

74% | 16 Bewertungen

LAGE

- zum Bahnhof: Heringsorf, ca. 1 km
- zum Strand: ca. 75 m
- Sandstrand

- Energiekosten (kostenfrei), Endreinigung (kostenfrei), Kaution (bar, ca. 100 EUR/Aufenthalt)
- weitere Unterkünfte buchbar

AUSSTATTUNG

- offizielle Landeskategorie: keine
- Anzahl Wohneinheiten: 123
- Parkplatz (ca. 15 EUR/Tag), nach Verfügbarkeit
- Garage (ca. 18 EUR/Tag), nach Verfügbarkeit
- Hallenbad

VERPFLEGUNG

- Nur Übernachtung

KINDER

- Spielplatz (außen)
- Spielplatz (innen), 200 qm
- Zimmerausstattung: Babybett (auf Voranmeldung)

WOHNBEISPIEL

- Spar 2-Raum Appartement mit Balkon (AB1), 36-40 qm, 1 separates Schlafzimmer, kombinierter Wohn-/Schlafraum, Doppelbett, Küche, Bettwäsche kostenfrei, Bettwäschewechsel kostenpflichtig, Handtücher kostenfrei, Handtuchwechsel (1x wöchentlich),

TIPPS & HINWEISE

- Kurtaxe zahlbar vor Ort
- Haustiere nicht gestattet
- Frühstück vor Ort zubuchbar
- Im AB1/AB2/AB3/OB1 ist das Rauchen auf dem Balkon gestattet, im AB4 ist absolutes Rauchverbot.

Hotelpreise pro Person/Nacht in EUR inkl. Ü	Anf H Leistung RLG65034B						
	Erw.	Kinder	A	B	C	D	E
AB1U Spar 2-Raum App. mit Balkon	2	0-1	47	57	67	78	84
AB2U 2-Raum App. mit Balkon, 40 qm	2	0-1	53	64	74	84	91
AB3U 2-Raum App. mit Balkon, 50 qm	2	0-2	67	77	87	101	107
AB4U 2-Raum Premium App., Balkon, 40 qm, Obergeschoß	2	0-1	63	74	84	94	101

A: 3.1.-22.3., 3.11.-26.12. B: 23.3.-8.5., 6.10.-2.11. C: 9.5.-20.6., 2.9.-5.10. D: 2.16.-1.9. E: 27.12.-31.12.
 Spartermine: 7=6 bei Aufenthalt vom 1.4.-23.4., 6.10.-26.10., 27.12.-29.12., 14=11 bei Aufenthalt vom 21.6.-21.6., 24.6.-24.6., 4=3 bei Aufenthalt vom 10.2.-10.2., 14.2.-14.2., 27.4.-27.4., 1.5.-1.5.
 Mindestaufenthalt: 3 Nächte vom 3.1.-20.6., 2.9.-26.12., 7 Nächte im Zeitraum 21.6.-1.9. bei Anreise Mo,Fr, 5 Nächte im Zeitraum 27.12.-31.12. bei Anreise Mo-Fr. An-/Abreise: täglich.

Hotel Residenz ♦♦♦♦

Genießen Sie die ruhige Lage nahe dem Gothensee – unweit des Heringsdorfer Strandes. Die Zimmer sind komfortabel eingerichtet und ein Restaurant sorgt für Gaumenfreuden.

82% | 20 Bewertungen

LAGE

- zum Bahnhof: Bansin, ca. 1,50 km
- zum Strand: ca. 900 m
- zum Ortszentrum: ca. 2 km

- weitere Unterkünfte buchbar

VERPFLEGUNG

- Frühstück

KINDER

- Zimmerausstattung: Babybett (ca. 10 EUR/Aufenthalt, auf Voranmeldung)

ERLEBEN

- Gegen Gebühr (teils Fremdanbieter)
- Saunabereich
- Massagen
- kosmetische Anwendungen

TIPPS & HINWEISE

- Kurtaxe zahlbar vor Ort
- Haustiere nicht gestattet
- Halbpension vor Ort zubuchbar, Montag und Dienstag keine Halbpension möglich (Restaurant geschlossen)

WOHNBEISPIEL

- Doppelzimmer Standard (DB1), 16-20 qm, Doppelbett, Dusche oder Badewanne, Haartrockner
- Doppelzimmer Komfort (DF3), 21-25 qm, Doppelbett, Dusche oder Badewanne, Haartrockner
- Familienzimmer (FB1), 31-35 qm, 2 separate Schlafzimmer, Einzelbett, Doppelbett, Dusche oder Badewanne, Haartrockner

Hotelpreise pro Person/Nacht in EUR inkl. ÜF	Anf H Leistung RLG46016B						
	Erw.	Kinder	A	B	C	D	D
DB1F Doppelzimmer Standard	2	0	41	61	50	68	
DF3F Doppelzimmer Komfort	2	0	46	66	55	74	
FB1F Familienzimmer	2	1-1	61	96	76	117	
EB1F Einzelzimmer	1	0	62	100	78	117	
FB1 Kinderermäßigung 2-12 J.			-100%	-100%	-100%	-100%	

A: 3.1.-27.3., 1.11.-21.12. B: 28.3.-1.4., 27.4.-8.5., 16.9.-3.10., 22.12.-27.12. C: 2.4.-26.4., 4.10.-31.10. D: 9.5.-15.9.
 Mindestaufenthalt: 2 Nächte vom 3.1.-8.5., 16.9.-22.12., 27.12.-27.12., 4 Nächte vom 9.5.-15.9., 23.12.-26.12. An-/Abreise: täglich.

OSTSEEBAD AHLBECK



Wohnbeispiel Doppelzimmer Landseite Düne

- + Direkt an der Strandpromenade
- + WLAN, in der gesamten Anlage

OSTSEEBAD AHLBECK

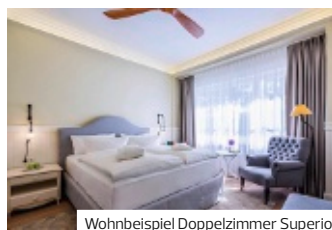

Wohnbeispiel Doppelzimmer Superior

- + Direkt am Meer gelegen
- + Modern und luxuriös eingerichtet
- + WLAN, in der gesamten Anlage kostenfrei

SEETELHOTEL Ostseehotel Ahlbeck ♦♦♦♦

Atmosphäre und Ausblick kombiniert mit Genuss – das ist wohl auf der Sonneninsel Usedom kaum besser zu finden als in diesem traditionsreichen Hotel im Seebad Ahlbeck.

88% | 29 Bewertungen

LAGE

- direkt an der Promenade
- direkt am Strand
- zum Bahnhof: Ahlbeck, ca. 2 km
- zum Ortszentrum: ca. 300 m

AUSSTATTUNG

- offizielle Landeskategorie: 4 Sterne
- Anzahl Wohneinheiten: 116
- Garage (ca. 17,50 EUR/Tag)
- elegant
- WLAN, in der gesamten Anlage
- Bar
- Hallenbad

WOHNBEISPIEL

- Doppelzimmer Landseite Düne (DBL), 21–25 qm, Hauptgebäude, Landblick, Mini-Kühlschrank (kostenpflichtig), Safe
- Komfortzimmer Möve (DF1), abweichende Zimmerkategorie: 0 Sterne, 36–40 qm, Nebengebäude,

- Stadtblick, Landblick, 2 Doppelbetten, Mini-Kühlschrank (kostenpflichtig), Safe
- weitere Unterkünfte buchbar

VERPFLEGUNG

- Frühstück, Halbpension

KINDER

- Zimmerausstattung: Babybett (auf Voranmeldung)

ERLEBEN

- Inklusive (teils Fremdanbieter)
 - Saunabereich
 - Gegen Gebühr (teils Fremdanbieter)
 - Fahrradverleih

TIPPS & HINWEISE

- Kurtaxe zahlbar vor Ort
- Haustiere gestattet: Hunde (ca. 25 EUR/Tag), nicht in öffentlichen Bereichen

Hotelpreise pro Person/Nacht in EUR inkl. ÜF Anf H Leistung **RLG47002B**

	Erw.	Kinder		A	B	C	D	E
DBLF Doppelz. LS Düne	2	0	Mo-Do,So	75	86	100	90	142
DBLF Doppelz. LS Düne	2	0	Fr,Sa	81	90	100	142	152
DF1F Komfortzimmer Möve	2	0-1	Mo-Do,So	78	88	103	93	144
DF1F Komfortzimmer Möve	2	0-1	Fr,Sa	83	93	113	144	154
DF1 (Mo-Do,So) Kind 7-12 J.				54	54	54	54	54
DF1 (Fr,Sa) Kind 7-12 J.				54	54	54	54	54

A: 11.-29.2. B: 1.3.-28.3. C: 29.3.-14., 31.5.-20.6., 22.9.-19.10. D: 2.4.-8.5., 12.5.-18.5., 20.5.-30.5., 20.10.-31.10. E: 9.5.-11.5., 19.5.-19.5., 21.6.-21.9.

Kinder: Bis 6 Jahre 100%. **Frühbucher:** Bei Buchung bis 30 Tage vor Anreise und Aufenthalt vom 1.1.-28.3., 2.4.-8.5., 12.5.-16.5., 20.5.-30.5., 20.10.-31.10. sparen Sie 10% (maximaler Aufenthalt 4 Nächte).

Preisvorteil: 20% Ermäßigung ab 5 Nächten bei Aufenthalt vom 1.1.-28.3., 2.4.-8.5., 20.5.-30.5., 20.10.-31.10.

Halbpension (H): + EUR 33, Kinder bis 6 Jahre inklusive, Kinder von 7 bis 12 Jahren 50%.

Mindestaufenthalt: Laut System. **An-/Abreise:** täglich.

Strandhotel Ahlbeck ♦♦♦♦

Von dem Hotel aus gelangen Sie innerhalb von zehn Minuten zur bekannten Seebrücke. Die Unterkunft bietet ein Strandcafé mit Terrasse sowie ein Panoramarestaurant mit köstlichen Speisen.

91% | 14 Bewertungen

LAGE

- direkt am Strand
- zum Bahnhof: Ahlbeck, ca. 750 m
- zum Ortszentrum: ca. 500 m
- ruhig
- Sandstrand: von der Anlage getrennt durch Promenade

AUSSTATTUNG

- offizielle Landeskategorie: keine
- Anzahl Wohneinheiten: 105
- Parkplatz (ca. 15 EUR/Tag)
- Aufzug
- WLAN, in der gesamten Anlage
- À-la-carte-Restaurant
- Bar
- Hallenbad
- Terrasse

WOHNBEISPIEL

- Doppelzimmer Superior (DS1), 16–20 qm, Südseite, Boxspringbett, Dusche, 1 TV (Sat-TV)

- Doppelzimmer Deluxe (DD1), 16–20 qm, Meerseite, Boxspringbett, Dusche, 1 TV (Sat-TV), Balkon

VERPFLEGUNG

- Frühstück, Halbpension

KINDER

- Zimmerausstattung: Babybett (ca. 15 EUR/Tag, auf Anfrage)

ERLEBEN

- Inklusive (teils Fremdanbieter)
 - Saunabereich: Finnische Sauna
 - Fitnessraum
 - Gegen Gebühr (teils Fremdanbieter)
 - Massagen
 - Fahrradverleih

TIPPS & HINWEISE

- Kurtaxe zahlbar vor Ort
- Haustiere auf Anfrage: Hunde (ca. 35 EUR/Tag)

Hotelpreise pro Person/Nacht in EUR inkl. ÜF Anf H Leistung **RLG47001B**

	Erw.	Kinder	A	B	C	D
DS1F Doppelzimmer Superior	2	0-1	70	90	110	130
DD1F Doppelzimmer Deluxe	2	0-1	90	110	130	149
DD1,DS1 Kinderermäßigung 2-11 J.			-100%	-100%	-100%	-100%

A: 2.1.-6.4., 24.11.-21.12. B: 7.4.-25.4., 3.11.-23.11. C: 26.4.-6.6., 6.10.-2.11. D: 7.6.-5.10., 22.12.-28.12.

Frühbucher: Bei Buchung bis 21 Tage vor Anreise und Aufenthalt vom 2.1.-27.3., 24.11.-21.12. sparen Sie 10%, bei Buchung bis 60 Tage vor Anreise und Aufenthalt vom 7.4.-25.4., 3.11.-23.11. sparen Sie 10%.

Halbpension (H): + EUR 50. **An-/Abreise:** täglich.



Die Mitte

Wälder, Heide, Seen und Gebirge!

Die Mitte Deutschlands ist so vielfältig, dass es für mehr als nur einen Urlaub reicht. Kulturliebende und Wellnessfans sind immer wieder begeistert und herrliche Wander- und Radwege laden ein, die Regionen aktiv zu entdecken! Ob rund um die Seen, tief in den Wäldern oder über weite Wiesen und Heiden – bedeutsame Naturlandschaften hautnah erleben!

ÜBERBLICK

Größte Stadt	Berlin
Höchste Berge	Keilberg (1.243 m), Fichtelberg (1.214 m) Brocken (1141 m)
Größter See	Müritz
Naturlandschaften	NP Harz, Müritz-NP Lüneburger Heide NP Thüringer Wald NP Saar-Hunsrück Oberes Mittelrheintal

HIGHLIGHTS DER REGIONEN

Eine Fahrt mit der Harzer Schmalspurbahn auf den Brocken – und ein Spaziergang über die Hängeseilbrücke, gespannt entlang Deutschlands höchster Staumauer, der Rappbodeltalsperre. Die „Heidschnucken“ und das Heidekraut, das sich im Spätsommer rosa färbt, in der Lüneburger Heide bewundern. Die beste Weinanbaugebiete kennenlernen rund um die Mosel, Hunsrück, Rheinland-Pfalz, Rheingau und dem Weltkulturerbe Mittelrheintal. Anspruchsvolle Kletter- und Wandertouren im Elbsandsteingebirge und im Thüringer Wald.

IHRE URLAUBSREGIONEN

Mecklenburgische Seenplatte, Brandenburg

Die zahlreichen Flüsse und Seen der Mecklenb. Seenplatte garantieren Wasserspaß beim Schwimmen, Paddeln, Segeln und Angeln. Viele Schlösser mit herrlichen Parks warten auf Ihren Besuch. Der Spreewald, UNESCO Welterbe und ganz Brandenburg wartet mit über 3.000 Seen und berühmten Ferienorten wie Bad Saarow und Templin auf. Immer wieder ein Erlebnis ist ein Ausflug ins quirlige Berlin.

Lüneburger Heide

Sie ist die größte zusammenhängende Heidefläche Mitteleuropas, sie ist autofrei und lässt sich perfekt von den hübschen Heideorten Schneverdingen und Egersdorf aus erkunden.

Harz und Umgebung

Im NP Harz lassen Wälder, Moore und Bachtäler Ihren Spaziergang zu einem Erlebnis werden. Auf dem Brocken befindet sich die berühmte Wetterstation mit grandioser Aussicht. In Wernigerode bestaunen Sie das Schloss, das mittelalterliche Rathaus und altes Fachwerk. Oder besuchen Sie die Weltkulturerben-Städte Goslar und Quedlinburg.

Sachsen, Erzgebirge

Die sächsische Schweiz ist malerisch und das Elbsandsteingebirge ein Eldorado für Kletterer. Im Erzgebirge, auf mehr als 4.000 km ausgeschilderten Wegen, entdecken Wanderer Hochebenen, Talsperren und Moore.

Thüringen

Der NP Thüringer Wald wird auch das „grüne Herz Deutschlands“ genannt. Der über 168 km lange Rennsteig-Wanderweg zählt zu den reizvollsten Höhenwegen. Im UNESCO NP Hainich erleben Sie Deutschlands Urwald. Die Universitätsstadt Jena ist berühmt für das Zeiss-Planetarium und den botanischen Garten. In Heiligenstadt und Bad Frankenhausen finden Sie viele Wellness-Angebote.

Sauerland, Eifel, Mosel, Hunsrück, Rheinl.-Pfalz.

Das Sauerland erwartet Sie mit Wäldern, Anhöhen, Wasserfällen, Felsenmeer, Tropfsteinhöhlen sowie dem ca. 154 km langen Rothaarsteig. Ebenso sehenswert sind die Eifler Maare. Rund um die Mosel, im Hunsrück und in Rheinland-Pfalz finden Sie die besten Winzer und idyllische Orte um die feinen Weine zu verkosten.

GÖHREN-LEBBIN

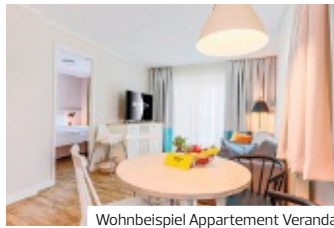

Wohnbeispiel Appartement Veranda

- + Abwechslung aus Abenteuer, Entertainment und Natur
- + Großzügige Apartments
- + Kinderclub mit Betreuung und Programm
- + Kostenfreie Nutzung des Erlebnisbades Aquafun

TEMPLIN-GROSS DÖLLN



Wohnbeispiel Doppelzimmer Standard

- + Exklusiv in Deutschland bei uns buchbar
- + Direkt am See
- + WLAN im gesamten Gebäude
- + Wellness mit Sauna am See
- + 10% Erm. auf Anwendungen im Wellnessbereich „Traumzeit“

BEECH Resort Fleesensee ♦♦♦♦

Das Apartmenthotel innerhalb einer autofreien Anlage ist Teil des 500 ha großen Urlaubsresorts Land Fleesensee. Das Resort bietet zahlreiche Sport- und Freizeitangebote für die ganze Familie.

👍 89% | 27 Bewertungen

LAGE

- zum Bahnhof: Waren/Müritz, ca. 24 km
- zum Strand: ca. 3 km

AUSSTATTUNG

- offizielle Landeskategorie: keine
- Anzahl Wohneinheiten: 193
- Parkplatz
- WLAN, in der gesamten Anlage
- À-la-carte-Restaurant
- Hallenbad

WOHNBEISPIEL

- Appartement Veranda (AB1/AC1), 36–40 qm, 1 separates Schlafzimmer, Erdgeschoss, kombinierter Wohn-/Schlafraum, Doppelbett, Küche, Terrasse (möbliert), Bettwäsche kostenfrei, Handtücher kostenfrei, Energiekosten (kostenfrei), Endreinigung (kostenfrei)
- weitere Unterkünfte buchbar

VERPFLEGUNG

- Nur Übernachtung, Frühstück, Halbpension

KINDER

- Kinderclub/Miniclub: 3–8 Jahre
- Jugendclub: 9–14 Jahre
- Kleinkinderbetreuung: 8 Monate–2 Jahre (stundenweise, Voranmeldung)
- Zimmerausstattung: Babybett (auf Voranmeldung)

ERLEBEN

- Gegen Gebühr (teils Fremdanbieter)
 - Saunabereich
 - Minigolf

TIPPS & HINWEISE

- Kurtaxe zahlbar vor Ort
- Haustiere auf Anfrage: Hunde (ca. 29 EUR/Tag)

Hotelpreise pro Person/Nacht in EUR inkl. Ü	Anf H Leistung BER51801B				
	Erw.	Kinder	A	B	C
MB1U Appartement Maisonette	2	0–2	106	83	141
AB1U Appartement Veranda	2	0–2	96	73	131
AC1U Appartement Veranda Single mit Kind	1	1–3	192	146	262
OB2U Appartement Leuchtturm	2	0–2	106	83	141
OB2, AC1, AB1, MB1 Kinderermäßigung 2–12 J.			-100%	-100%	-100%
A: 3.1.–28.1., 22.3.–23.6., 2.9.–31.10.; B: 29.1.–21.3.; C: 24.6.–1.9.					
Frühbucher: Bei Buchung bis 60 Tage vor Anreise sparen Sie 10%. Frühstück (F): + EUR 22, Kinder bis 2 Jahre inklusive, Kinder von 3 bis 6 Jahren + EUR 9, Kinder von 7 bis 12 Jahren + EUR 14. Halbpension (H): + EUR 60, Kinder bis 2 Jahre inklusive, Kinder von 3 bis 6 Jahren + EUR 21, Kinder von 7 bis 12 Jahren + EUR 32.					
Mindestaufenthalt: 2 Nächte vom 3.1.–23.6., 2.9.–31.10., 4 Nächte vom 24.6.–1.9. (MB1, OB2), 2 Nächte vom 24.6.–1.9. (AB1, AC1). An-/Abreise: täglich.					

Hotel Döllnsee-Schorfheide ♦♦♦♦

Am Ufer des Döllnsees verbringen Gäste stilvoll ihren Urlaub – inmitten der malerischen Natur und allen Annehmlichkeiten wie Restaurant, Hallenbad und Terrasse mit Blick auf den See.

CHARME

👍 80% | 12 Bewertungen

LAGE

- direkt am See: Großdöllner See
- zum Ortszentrum: Templin, ca. 20 km
- ruhig

AUSSTATTUNG

- offizielle Landeskategorie: 4 Sterne
- Anzahl Wohneinheiten: 126
- Parkplatz
- WLAN
- Hallenbad: 96 qm
- Liegestühle
- Gartenanlage

WOHNBEISPIEL

- Doppelzimmer Economy Dependance (DB1), abweichende Zimmerkategorie: 3 Sterne, 21–25 qm, Nebengebäude, Doppelbett
- Doppelzimmer Standard (DB2/EB1), 16–20 qm, Standard, Doppelbett, Minibar

- Doppelzimmer Comfort (DB3), 16–20 qm, Komfort, Doppelbett, Minibar kostenpflichtig
- weitere Unterkünfte buchbar

VERPFLEGUNG

- Frühstück, Halbpension

ERLEBEN

- Inklusive (teils Fremdanbieter)
 - Saunabereich: Finnische Sauna, Saunaaußenbereich/Saunagarten
 - Fahrradverleih: im Hotel Gegen Gebühr (teils Fremdanbieter)
 - Spa
 - Massagen
 - kosmetische Anwendungen

TIPPS & HINWEISE

- Kurtaxe zahlbar vor Ort
- Haustiere gestattet: Hunde (ca. 25 EUR/Tag)

Hotelpreise pro Person/Nacht in EUR inkl. ÜF	Anf H Leistung BER95106B				
	Erw.	Kinder	A	B	C
DB1F Doppelzimmer Economy Dependance	2	0–1	74	82	74
DB2F Doppelzimmer Standard	2	0–1	82	89	82
DB3F Doppelzimmer Comfort	2	0–1	89	97	89
EB1F Doppelzimmer zur Alleinbenutzung	1	0	116	126	116
DB3, DB2, DB1 Kinderermäßigung 2–5 J.			-100%	-100%	-100%
DB3, DB2, DB1 Kinderermäßigung 6–11 J.			-50%	-50%	-50%
A: 1.1.–31.3.; B: 1.4.–31.10.; C: 1.11.–22.12.					
Frühbucher: Bei Buchung bis 90 Tage vor Anreise sparen Sie 10% (maximaler Aufenthalt 3 Nächte) (DB2, DB3, EB1). Preisvorteil: 20% Ermäßigung ab 4 Nächten bei Aufenthalt vom 1.1.–19.12. Halbpension (H): + EUR 33. An-/Abreise: täglich.					

TEMPLIN



Wohnbeispiel Doppelzimmer Classic

- + YOKI AHORN Kinderwelt mit YOKI AHORN Tobe-Paradies mit Kletterparcours, Trampolin, Multifunktionsspielfeld u.v.m.
- + Umfangreiches Freizeitangebot
- + Erlebnispark mit eigenem Obst- und Gemüseanbau (saisonal)

AHORN Seehotel Templin ♦♦♦♦

Am Lübbesee, mit eigenem Badestrand, erwartet Sie das Familien-Resort mitten in der Brandenburger Uckermark. Mit zahlreichen Erlebnisangeboten ist für Groß und Klein etwas dabei.

92% | 779 Bewertungen

LAGE

- direkt am See: Lübbesee
- zum Bahnhof: Templin Stadt, ca. 2 km
- zum Ortszentrum: ca. 2 km
- Sandstrand

- weitere Unterkünfte buchbar

VERPFLEGUNG

- Halbpension

KINDER

- Zimmerausstattung: Babybett (auf Anfrage)
- Streichelgehege (saisonal)
- YOKI AHORN Tobe-Paradies (innen)
- YOKI AHORN Kinderbuffet
- Kinderbecken am Innen-Pool

TIPPS & HINWEISE

- Kurtaxe zahlbar vor Ort
- Silvesterprogramm
- Haustiere auf Anfrage: Hunde (ca. 29 EUR/Tag), nur mit Rückbestätigung vom Hotel gestattet

AUSSTATTUNG

- offizielle Landeskategorie: 3,5 Sterne
- Anzahl Wohneinheiten: 409
- Parkplatz (ca. 12 EUR/Tag)
- WLAN, in der gesamten Anlage
- A-la-carte-Restaurant
- Buffetrestaurant
- Hallenbad

WOHNBEISPIEL

- Familienzimmer (FB1), 31-35 qm, ohne Verbindungstür, nebeneinander, gegenüber, 2 kleine Badezimmer, 49-Zoll-TV
- Doppelzimmer Classic (DB1), 16-20 qm, kleines Badezimmer, 49-Zoll-TV

Hotelpreise pro Person/Nacht in EUR inkl. HP		Anf H		Leistung BER70001B				
	Erw.	Kinder	A	B	C	D	E	
DB1H Classic DZ	2	0-1	Mo-Do,So	162	75	82	92	105
DB1H Classic DZ	2	0-1	Fr,Sa	-*	75	105	92	105
DB2H Classic Plus DZ	2	0-1	Mo-Do,So	178	85	93	105	121
DB2H Classic Plus DZ	2	0-1	Fr,Sa	-*	85	121	105	121
DB2 Kinderermäßigung 2-5 J.				-*	-100%	-100%	-100%	-100%
DB2 Kinderermäßigung 6-12 J.				-*	-50%	-50%	-50%	-50%

*Preise auf Anfrage. **Kinder: DB1:** Bis 5 Jahre 100%. **Frühbucher:** Bei Buchung bis 60 Tage vor Anreise und Aufenthalt vom 2.2.-24.2, 7.4.-8.5., 12.5.-16.5., 20.5.-20.6., 27.9.-31.10. sparen Sie 10% (max. Aufenthalt 3 Nächte), bei Buchung bis 60 Tage vor Anreise und Aufenthalt vom 3.1.-12., 25.2.-21.3. sparen Sie 10% (max. Aufenthalt 2 Nächte), bei Buchung bis 60 Tage vor Anreise und Aufenthalt vom 22.3.-28.3., 14.-6.4., 19.-31.10. E: 29.3.-31.3., 9.5.-11.5., 19.5.-19.5., 21.6.-31.8.

Mindestaufenthalt: Laut System. **An-/Abreise:** täglich.

BERLIN



Wohnbeispiel Doppelzimmer Standard

- + WLAN, in der gesamten Anlage
- + Top Kinderermäßigung (100% bis 11 Jahre)
- + Welcome Corner: Kaffee und Tee am Anreisetag von 11- 17 Uhr

AMBER ECONTEL Berlin Charlottenburg ♦♦♦

Hinter der spannenden Fassade dieses Stadthotels erwartet Sie ruhige Wohlfühlatmosfera und gute Gastronomie, während die zentrale Lage zur Erkundung der Hauptstadt einlädt.

84% | 30 Bewertungen

LAGE

- zum ÖPNV: ca. 200 m
- zum Bahnhof: Hauptbahnhof, ca. 5 km
- zum Flughafen: Berlin-Brandenburg, ca. 34 km
- zum Messe-/Kongresszentrum: ca. 4 km
- zum nächsten Restaurant: ca. 200 m

WOHNBEISPIEL

- Doppelzimmer Economy (DE1), Etage, 1., 2., Dusche, Haartrockner, TV (Sat-TV, Flachbildschirm)
- Doppelzimmer Standard (DB1), Etage, 2., 3., 4., 2 Einzelbetten, Dusche, Haartrockner, Safe, Bügelbrett, Bügeleisen, TV (Sat-TV, Flachbildschirm)
- weitere Unterkünfte buchbar

AUSSTATTUNG

- offizielle Landeskategorie: 3 Sterne
- Anzahl Gebäude: 1, Anzahl Wohneinheiten: 205
- Parkplatz
- Garage (ca. 14 EUR/Tag)
- modern, komfortabel
- Aufzug, Hotelsafe
- WLAN, in der gesamten Anlage
- A-la-carte-Restaurant
- Frühstücksraum, Bar

VERPFLEGUNG

- Frühstück

ERLEBEN

- Gegen Gebühr (teils Fremdanbieter)
- Fitnessraum
- Tennis: Tennishalle, im Ort
- Fahrradverleih: im Hotel

TIPPS & HINWEISE

- Haustiere auf Anfrage: Hunde (ca. 10,50 EUR/Tag)

Hotelpreise pro Person/Nacht in EUR inkl. ÜF		Anf H		Leistung BER15006B		
	Erw.	Kinder	A	B	C	
DE1F Doppelzimmer Economy	2	0-1	64	69	79	
DB1F Doppelzimmer Standard	2	0-1	72	76	85	
DB1,DE1 Kinderermäßigung 2-11J.			-100%	-100%	-100%	

A: 1.1.-18.1., 30.1.-29.2., 1.11.-31.12. B: 19.1.-29.1., 1.3.-30.4., 1.7.-31.8. C: 1.5.-30.6., 1.9.-31.10.
Preisvorteil: 15% Ermäßigung ab 3 Nächte, 20% Ermäßigung ab 4 Nächten. **An-/Abreise:** täglich.

BAD SAAROW



- ✦ Exklusiv in Deutschland bei uns buchbar
- ✦ 800 m vom Scharmützelsee, direkt am Golfplatz
- ✦ Eigener Seezugang, Privatstrand
- ✦ Eintritt in den Wellnessbereich mit Bade- und Saunawelt kostenfrei
- ✦ Leihbademantel und Leihbadetücher während des Aufenthalts kostenfrei



aja Bad Saarow ♦♦♦♦

Mitten in der grünen Parklandschaft am Scharmützelsee gelegen und somit ein Geheimtipp für alle erholungssuchenden und aktiven Urlauber.

WELLNESS

👍 83% | 20 Bewertungen

LAGE

- direkt am Golfplatz
- zum See: Scharmützelsee, ca. 800 m
- zum Ortszentrum: ca. 6 km
- zum Bahnhof: Bad Saarow, ca. 9 km
- zum ÖPNV: Am Silberberg, ca. 250 m
- zum Strand: ca. 800 m
- zum Bootsverleih: ca. 2 km
- ruhig
- Sandstrand

AUSSTATTUNG

- Anzahl Gebäude: 1,
- Anzahl Etagen im Hauptgebäude: 2,
- Anzahl Wohneinheiten: 150
- Parkplatz (ca. 12 EUR/Tag)
- klein/familiär, modern, komfortabel
- WLAN, in der gesamten Anlage
- hoteleigener Shop
- Bootsanlegeplatz (kostenpflichtig)
- Buffetrestaurant
- Poolbar, Bar
- Hallenbad
- Liegen
- Terrasse
- 1 Pool: beheizbar, Sonnenschirme, Liegestühle

WOHNBEISPIEL

- Doppelzimmer Natur (DG1/DC1/DB2/DC2), 21–25 qm, Doppelbett (Kingsize), 1 Bad, Dusche, 1 TV (Sat-TV, Flachbildschirm)

VERPFLEGUNG

- Frühstück, Halbpension

KINDER

- Kinderpool (innen)
- Kinderecke im Restaurant
- Zimmerausstattung: Babybett (auf Voranmeldung)

ERLEBEN

Inklusive (teils Fremdanbieter)

- Saunabereich
- Fitnessraum
- Gegen Gebühr (teils Fremdanbieter)
- Massagen
- kosmetische Anwendungen
- NIVEA Haus (Massagen und Kosmetikanwendungen kostenpflichtig buchbar) und NIVEA Shop
- Reiten
- Minigolf

- Wasserski: im Ort
- Wellenreiten/Surfen: im Ort
- Golfplatz vorhanden: 9-Loch
- Golfkurse
- Tennis: Tennishalle
- Tennis: Sandplatz, Flutlicht
- Badminton
- Squash
- Fahrradverleih
- aja Wunscherfüller bieten Touren und Kurse an

TIPPS & HINWEISE

- Kurtaxe zahlbar vor Ort
- Haustiere auf Anfrage: Hunde (ca. 15 EUR/Tag)

Hotelpreise pro Person/Nacht in EUR inkl. ÜF		Anf H Leistung BER87003B						
		Erw.	Kinder	A	B	C	D	
DG1F	Doppelzimmer Natur	2	0-1	Mo-Do,So	132	79	73	89
DG1F	Doppelzimmer Natur	2	0-1	Fr,Sa	n.a.	89	84	100
DB2F	Doppelzimmer Natur	2	0-1	Mo-Do,So	142	84	79	95
DB2F	Doppelzimmer Natur	2	0-1	Fr,Sa	n.a.	95	89	105
DB2, DG1	Kind 3-6J.				n.a.	27	27	27
DB2, DG1	Kind 7-13J.				n.a.	43	43	43

A: 1.1.-1.1. B: 2.1.-6.1., 1.4.-19.6., 1.9.-31.10. C: 7.1.-31.3. D: 20.6.-31.8.
Halbpension (H): + EUR 27

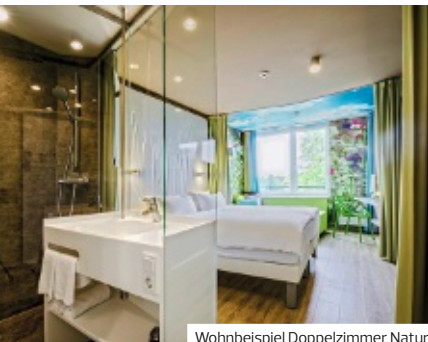

Wohnbeispiel Doppelzimmer Natur



BURG



- + Exklusiv in Deutschland bei uns buchbar
- + Direkt am Wasser mit eigenen Kahnfährrafen
- + Inmitten des Spreewaldes
- + WLAN, in den Zimmern
- + Parkähnlicher Garten

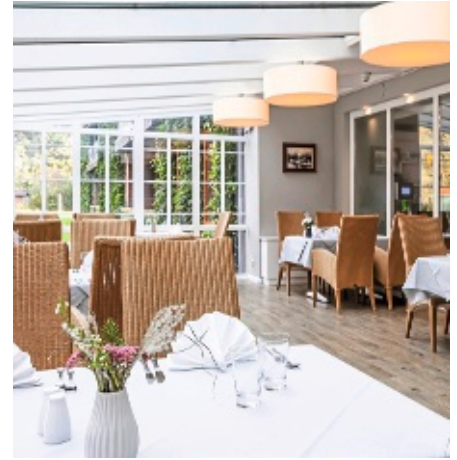

Wohnbeispiel Doppelzimmer mit Balkon



Waldhotel Eiche ♦♦♦♦

Nur eine Autostunde südöstlich von Berlin entfernt liegt in absoluter Alleinlage, eingebettet zwischen Wiesen, Wasser und Wald, im Herzen des Spreewaldes das Waldhotel Eiche – ein einzigartiger Ort für Ihre Auszeit inmitten der Natur.

84% | 24 Bewertungen

LAGE

- Spreewald, ca. 100 m
- Erlenhochwald, ca. 100 m
- Fluss Großes Fließ, ca. 100 m
- zum Ortszentrum: Burg-Dorf, ca. 8 km
- zum Thermalbad: Spreewaldtherme Burg, ca. 7 km
- zum Bahnhof: Raddusch, ca. 13 km
- zum nächsten Lebensmittelgeschäft: ca. 7 km
- ruhig, ländlich, am Wald, außerhalb des Ortes

AUSSTATTUNG

- offizielle Landeskategorie: 4 Sterne
- Anzahl Gebäude: 1,
- Anzahl Etagen im Hauptgebäude: 3,
- Anzahl Wohneinheiten: 61,
- Anzahl Betten: 122
- Einrichtungen/öffentliche Bereiche sind barrierefrei
- Parkplatz (ca. 2 EUR/Tag)
- Nichtraucher
- gutbürgerlich, komfortabel
- Aufzug
- WLAN, im Zimmer
- Kaminzimmer
- Restaurant: mit Terrasse, Haustiere nicht gestattet
- Frühstücksraum, Bar
- Wäscheservice (im Hotel, kostenpflichtig)
- Liegewiese, Gartenanlage

WOHNBEISPIEL

- Doppelzimmer (DB1/DP1), Standard, Sitzzecke, Doppelbett, Dusche oder Badewanne, Haartrockner, Safe, 1 TV (Sat-TV)
- Doppelzimmer mit Balkon (DB2), Standard, Sitzzecke, Doppelbett, Dusche oder Badewanne, Haartrockner, Safe, 1 TV (Sat-TV), Balkon (möbliert)

VERPFLEGUNG

- Frühstück, Halbpension

KINDER

- Spielplatz (außen)

ERLEBEN

- Inklusive (teils Fremdanbieter)
 - Wandern
 - Fitnessraum
 - ausgebautes Radwegenetz
 - Gegen Gebühr (teils Fremdanbieter)
 - Saunabereich: Finnische Sauna, Infrarotsauna, Dampfbad
 - Ruheraum
 - Massagen
 - kosmetische Anwendungen
 - Fahrradverleih
 - Padelbootverleih

TIPPS & HINWEISE

- Kurtaxe zahlbar vor Ort
- Haustiere auf Anfrage: Hunde (ca. 15 EUR/Tag)

Hotelpreise pro Person/Nacht in EUR inkl. ÜF	Anf H Leistung BER91005B					
	Erw.	Kinder	A	B	C	D
DP1F Doppelzimmer Sparpreis	2	0	50	65	70	68
DB1F Doppelzimmer	2	0-1	55	69	75	73
DB2F Doppelzimmer mit Balkon	2	0	60	71	79	75
DB1 Kinderermäßigung 2-6 J.			-100%	-100%	-100%	-100%
DB1 Kinderermäßigung 7-13 J.			-50%	-50%	-50%	-50%
A: 18.1.-24.3., 3.11.-30.11. B: 25.3.-28.3., 1.4.-30.4., 1.10.-2.11. C: 29.3.-31.3., 9.5.-11.5., 17.5.-19.5., D: 1.5.-8.5., 12.5.-16.5., 20.5.-30.9.						
Halbpension (H): + EUR 32, für das erste Kind + EUR 16.						
Spartermine: 5-4 bei Aufenthalt vom 18.1.-28.3., 1.4.-8.5., 12.5.-16.5., 20.5.-30.11. und Anreise So, 7-6 bei Aufenthalt vom 18.1.-28.3., 1.4.-8.5., 20.5.-30.11. und Anreise So.						
Mindestaufenthalt: 3 Nächte im Zeitraum 29.3.-31.3., 17.5.-19.5. bei Anreise Fr, 2 Nächte im Zeitraum 5.4.-6.4., 12.4.-13.4., 19.4.-20.4., 26.4.-27.4., 3.5.-4.5., 24.5.-25.5., 31.5.-1.6., 7.6.-8.6., 14.6.-15.6., 21.6.-22.6., 28.6.-29.6., 5.7.-6.7., 12.7.-13.7., 19.7.-20.7., 26.7.-27.7., 2.8.-3.8., 9.8.-10.8., 16.8.-17.8., 23.8.-24.8., 30.8.-31.8., 6.9.-7.9., 13.9.-14.9., 20.9.-21.9., 27.9.-28.9., 4.10.-5.10., 11.10.-12.10., 18.10.-19.10., 25.10.-26.10., 1.11.-2.11. bei Anreise Mo-Fr, So, 3 Nächte im Zeitraum 9.5.-11.5. bei Anreise Do. An-/Abreise: täglich.						

BURG (SPREEWALD)



- + Kostenfreie Extraleistungen: 1 Tag Fahrradverleih, Spreewälder Gurkenverkostung, Plüschgurke für Kinder, ab 7 Nächten Aufenthalt
- + 1x Candle-Light-Dinner im Rahmen der HP
- + Transfer vom/zum Bahnhof Vetschau
- + Außenpool und moderner Wellnessbereich
- + Idyllische Lage im Spreewald



Wohnbeispiel Doppelzimmer

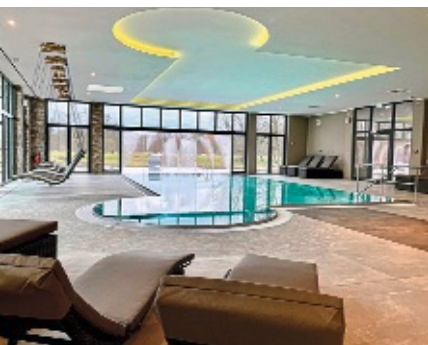

Landhotel Burg im Spreewald ♦♦♦♦♦

Unsere Empfehlung für eine perfekte Auszeit vom Alltag. Erholen Sie sich in der großzügigen SPA-Landschaft und erkunden Sie den Spreewald zu Fuß, mit dem Fahrrad oder bei einer typischen Kahnfahrt.

WELLNESS

Family

95% | 156 Bewertungen

LAGE

- zum Ortszentrum: Burg, ca. 3 km
- zum Bahnhof: Vetschau, ca. 9 km
- Spreewald, ca. 50 m
- zum Thermalbad: Spreewaldtherme, ca. 3,70 km
- ruhig

AUSSTATTUNG

- offizielle Landeskategorie: 4 Sterne superior
- Anzahl Gebäude: 6,
- Anzahl Wohneinheiten: 94
- Parkplatz (ca. 2 EUR/Tag)
- komfortabel
- WLAN, in der gesamten Anlage
- 3 Restaurants
- Café, Biergarten, Bar
- Transferservice, Hotelbus, vom/zum Bahnhof Vetschau
- Hallenbad: im Badehaus
- 1 Pool: 84 qm, saisonal geöffnet

WOHNBEISPIEL

- Doppelzimmer (DB1), Doppelbett, Dusche, Minibar, Safe
- Doppelzimmer Komfort (DF1), 21-25 qm, Hauptgebäude, Dusche oder Badewanne, Minibar, Safe, Kaffee/Te, Balkon, (nach Verfügbarkeit, kann nicht zugesichert werden)
- Appartement 1 Schlafzimmer (AB1), 41-45 qm, 1 separates Schlafzimmer, kombinierter Wohn-/Schlafraum, Dusche, Minibar, Safe, Kochnische,

- Kaffee/Te, Terrasse, (nach Verfügbarkeit, kann nicht zugesichert werden), (auf Anfrage)
- weitere Unterkünfte buchbar

VERPFLEGUNG

- Frühstück, Halbpension

KINDER

- Spielplatz (außen)
- Streichelzoo, (Pferde, Alpakas, Ziegen, u.v.m.)
- Babysitter-Service (kostenpflichtig, auf Anfrage)
- Kindermenü

ERLEBEN

- Inklusive (teils Fremdanbieter)
- Saunabereich: Bio-Sauna,

- Finnische Sauna, Infrarotsauna, Dampfbad, Saunaaußenbereich/Saunagarten, Tauchbecken
- Ruheraum: 1 Ruheraum mit Kamin und 2 Ruheräume im Badehaus mit Schwebeliegen und Daybeds. 1 Ruheraum befindet sich im 1. Stock mit weitem Blick in den Spreewald
- Billard, Tischtennis
- Gegen Gebühr (teils Fremdanbieter)
- Massagen
- kosmetische Anwendungen
- Minigolf, im Hotel, 18 Bahnen
- Fahrradverleih

TIPPS & HINWEISE

- Kurtaxe zahlbar vor Ort
- Haustiere gestattet: Hunde (ca. 15,75 EUR/Tag)

Hotelpreise pro Person/Nacht in EUR inkl. ÜF		Anf H Leistung BER91006B						
		Erw.	Kinder	A	B	C	D	
DB1F	Doppelzimmer	2	0	Mo-Do,So	81	88	98	110
DB1F	Doppelzimmer	2	0	Fr,Sa	-*	100	110	124
AB1F	Appartement 1 Schlafzimmer	2	1-3	Mo-Do,So	100	112	118	139
AB1F	Appartement 1 Schlafzimmer	2	1-3	Fr,Sa	-*	128	132	152
AB1 (Mo-Do,So)	Kinderermäßigung 3-12 J.				-100%	-100%	-100%	-100%
AB1 (Fr,Sa)	Kinderermäßigung 3-12 J.				-*	-100%	-100%	-100%

*Preise auf Anfrage. **Frühbucher:** Bei Buchung bis 60 Tage vor Anreise und Aufenthalt vom 2.1.-31.10. und Anreise So sparen Sie 8% (maximaler Aufenthalt 3 Nächte), bei Buchung bis 60 Tage vor Anreise und Aufenthalt vom 2.1.-5.4. und Anreise Mo-Sa sparen Sie 8%, bei Buchung bis 60 Tage vor Anreise und Aufenthalt vom 6.4.-31.10. und Anreise Mo-Sa sparen Sie 8% (maximaler Aufenthalt 6 Nächte).
Preisvorteil: 25% Ermäßigung ab 4-6 Nächte bei Aufenthalt vom 2.1.-31.10. und Anreise So, 15% Ermäßigung ab 7 Nächten bei Aufenthalt vom 6.4.-31.10. **Halbpension (H):** + EUR 28 (AB1DB1DF1DM1DP1EB1JB1).

LÜNEBURG-ADENDORF



Wohnbeispiel Doppelzimmer Superior

- + Direkt am Golfplatz
- + Sehr großer moderner SPA Bereich
- + Umfangreiches Beauty- und Wellnessangebot
- + 18-Loch Mastercourse, 9-Loch-Public-Course

SCHNEVERDINGEN



Wohnbeispiel Doppelzimmer Classic Plus

- + Moderner Spa- und Wellnessbereich Heide Lounge
- + Nolte Beauty mit umfangreichem Beauty- und Wellness Angebot
- + Besondere Ernährungswünsche auf Anfrage (z.B. laktose/glutenfrei, vegan, vegetarisch)

Best Western Premier Castanea Resort Hotel ♦♦♦♦

Dieses einzigartige, 85 ha große Resort bietet nicht nur zwei Golfplätze und einen 1.700 qm großen Spa- und Wellnessbereich, sondern auch ein umfangreiches Gastronomieangebot.

92% | 21 Bewertungen

LAGE

- zum Ortszentr.: Adendorf, ca. 1,10 km
- zum ÖPNV: ca. 100 m
- zum Bahnhof: ca. 6 km

AUSSTATTUNG

- offizielle Landeskategorie: 4 Sterne superior
- Anzahl Wohneinheiten: 157
- Parkplatz
- WLAN, in der gesamten Anlage
- A-la-carte-Restaurant
- Buffetrestaurant
- Café
- Hallenbad
- 1 Pool: geöffnet März-Oktober

WOHNBEISPIEL

- Doppelzimmer Superior (DS1), 26-30 qm, Superior, Doppelbett
- Doppelzimmer Superior Plus (DSF), 26-30 qm, Superior, Golfplatzblick, Doppelbett

- weitere Unterkünfte buchbar

VERPFLEGUNG

- Frühstück, Halbpension

KINDER

- Zimmerausstattung: Babybett (auf Anfrage)

ERLEBEN

- Inklusive (teils Fremdanbieter)
- Finnische Sauna, Dampfbad
- Gegen Gebühr (teils Fremdanbieter)
- Golfkurse
- Fahrradverleih

TIPPS & HINWEISE

- Kurtaxe zahlbar vor Ort
- Weihnachtsprogramm, Silvesterprogramm
- Haustiere gestattet: Hunde (ca. 15 EUR/Tag)

Landhotel Schnuck ♦♦♦♦

Hier treffen Sie auf norddeutsche, familiäre Gastlichkeit im Herzen der Lüneburger Heide. Der Wellnessbereich „Heide Lounge“ lädt zum Entspannen ein.

82% | 15 Bewertungen

LAGE

- Naturpark Lüneburger Heide, ca. 1 km
- zum Bahnhof: Schneverdingen, ca. 1,50 km
- Vogelpark Walsrode, ca. 32 km
- Serengeti Park Hodenhagen, ca. 47,70 km

AUSSTATTUNG

- offizielle Landeskategorie: 4 Sterne
- Anzahl Wohneinheiten: 130
- Parkplatz
- WLAN, in der gesamten Anlage
- Restaurant
- Biergarten, Weinbar
- Hallenbad

WOHNBEISPIEL

- Doppelzimmer Classic Plus (DB1), 21-25 qm, Hauptgebäude
- Einzelzimmer Classic (EB1), 16-20 qm, Hauptgebäude

VERPFLEGUNG

- Frühstück, Halbpension

KINDER

- Zimmerausstattung: Babybett (auf Anfrage)

ERLEBEN

- Inklusive (teils Fremdanbieter)
- Wellness-Center: Heide Lounge, 700 qm
- Saunabereich
- Gegen Gebühr (teils Fremdanbieter)
- Beauty-Center
- Massagen
- Kegelbahn
- Tennishalle

TIPPS & HINWEISE

- Kurtaxe zahlbar vor Ort
- Haustiere auf Anfrage: Hunde (ca. 15 EUR/Tag)

Hotelpreise pro Person/Nacht in EUR inkl. ÜF	Anf H Leistung HAJ10003B			
	Erw.	Kinder	A	B
DS1F Doppelzimmer Superior	2	0	79	88
DSFF Doppelzimmer Superior Plus	2	0	93	103
WB1F Suite	2	0-1	113	123
WB1 Kinderermäßigung 2-11J.			-100%	-100%
A: 1.1.-29.2. B: 1.3.-31.3.				
Halbpension (H): + EUR 46, Kinder bis 5 Jahre inklusive, Kinder von 6 bis 11 Jahren 50%.				
Mindestaufenthalt: 2 Nächte. An-/Abreise: täglich.				

Hotelpreise pro Person/Nacht in EUR inkl. ÜF	Anf H Leistung HAJ10011B				
	Erw.	Kinder	A	B	C
DB1F Doppelzimmer Classic Plus	2	0-1	68	79	68
EB1F Einzelzimmer Classic	1	0	89	100	89
DB1 Kinderermäßigung 2-6 J.			-100%	-100%	-100%
DB1 Kinderermäßigung 7-15 J.			-50%	-50%	-50%
A: 1.1.-31.7. B: 1.8.-30.9. C: 1.10.-31.10.					
Halbpension (H): + EUR 34, Kinder bis 6 Jahre inklusive, Kinder von 7 bis 15 Jahren + EUR 34.					
Spartermine: Bei Buchung ab 25.10. bis 31.10. und Aufenthalt vom 1.1.-31.7., 1.10.-31.10. 5=4.					
Mindestaufenthalt: 2 Nächte. An-/Abreise: täglich.					

BRAUNLAGE



Wohnbeispiel Doppelzimmer Classic

- + YOKI AHORN Spielwelt (innen)
- + WLAN, in der gesamten Anlage
- + Vielfältiges Freizeitangebot

AHORN Harz Hotel Braunlage ♦♦♦♦

Das Hotel bietet ein vielfältiges Freizeitangebot für schöne Tage in der grünen Gebirgswelt am Fuße des Wurmberges. Familien und Aktive sind in der Harzer Ferienregion gut aufgehoben.

84% | 328 Bewertungen

LAGE

- zum Bahnhof: Bad Harzburg, ca. 23 km

AUSSTATTUNG

- offizielle Landeskategorie: 3,5 Sterne
- Anzahl Wohneinheiten: 299
- Parkplatz (ca. 16 EUR/Tag), von November bis März und Parkplatz (ca. 12 EUR/Tag) von April bis Oktober
- Garage (ca. 20 EUR/Tag), von November bis März und Garage (ca. 16 EUR/Tag) von April bis Oktober
- 1 Restaurant
- Innen-Pool
- Saisonaler Außenpool

WOHNBEISPIEL

- Doppelzimmer Classic (DB1), 26-30 qm, Etage, 3., 4., 5., Hauptgebäude, Balkon

- Familienzimmer ohne Verbindungstür (FB1), 46-50 qm, ohne Verbindungstür, Etage, 1., 2., 3., 4., 5., 6., 7., 8., 9., Balkon oder Terrasse
- weitere Unterkünfte buchbar

VERPFLEGUNG

- Halbpension

KINDER

- Zimmerausstattung: Babybett (kostenpflichtig, auf Anfrage)

ERLEBEN

- Inklusive (teils Fremdanbieter)
- Games World mit Xbox-Lounge

TIPPS & HINWEISE

- Kurtaxe zahlbar vor Ort
- Haustiere auf Anfrage: Hunde (ca. 28 EUR/Tag), nur im Doppelzimmer Classic

Hotelpreise pro Person/Nacht in EUR inkl. HP		Anf H Leistung ZMG10035B							
		Erw.	Kinder	A	B	C	D*	E	
DB1H	Doppelzimmer Classic	2	0-1	Mo-Do,So	202	134	107	-	94
DB1H	Doppelzimmer Classic	2	0-1	Fr,Sa	-*	134	107	-	107
FB1H	FZ ohne Verbindungstür	2	2-3	Mo-Do,So	208	147	114	-	100
FB1H	FZ ohne Verbindungstür	2	2-3	Fr,Sa	-*	147	114	-	114
DB1	Kinderermäßigung 2-5 J.	-*	-	-	-100%	-100%	-	-100%	-
DB1	Kinderermäßigung 6-12 J.	-*	-	-	-50%	-50%	-	-50%	-

A: 11.-11.11. B: 21.-6.1. C: 4.2.-24.2. D: 7.1.-31.1. E: 29.3.-31.3. 9.5.-11.5. 19.5.-19.5. 21.6.-31.8. 27.9.-31.10. D: 12.-3.2. E: 25.2.-28.3. 14.-8.5. 12.5.-18.5. 20.5.-20.6. 19.-26.9.

*Preise auf Anfrage. Frühbucher: Bei Buchung bis 60 Tage vor Anreise und Aufenthalt vom 25.2.-21.3. sparen Sie 10% (maximaler Aufenthalt 2 Nächte), bei Buchung bis 60 Tage vor Anreise und Aufenthalt vom 7.1.-31.1. 22.3.-31.10. sparen Sie 10%. Preisvorteil: 10% Ermäßigung ab 3 Nächten bei Aufenthalt vom 25.2.-21.3. Mindestaufenthalt: Laut System. An-/Abreise: täglich.

WERNIGERODE



Wohnbeispiel Doppelzimmer

- + Mit Blick auf den Brocken
- + Tägliche Befüllung der Minibar mit alkoholfreien Getränken (kostenfrei)
- + Buffetgetränke (Softdrinks, Bier, Wein und Heißgetränke) zu den Mahlzeiten (kostenfrei)

Hasseröder Burghotel ♦♦♦♦

Das Themenhotel im mittelalterlichen Stil in der Fachwerkstatt Wernigerode bietet erlebnisreichen Familienurlaub. Sammeln Sie traumhafte Erinnerungen im sagenumwobenen Harz.

Family

93% | 47 Bewertungen

LAGE

- zum Ortszentrum: ca. 3.500 m
- zum Bahnhof: Wernigerode, ca. 4 km
- zum Bahnhof: Harzer Schmalspurbahn/Brocken-Bahn, ca. 600 m

AUSSTATTUNG

- offizielle Landeskategorie: keine
- Anzahl Wohneinheiten: 162
- Parkplatz
- modern
- WLAN, in der gesamten Anlage
- Buffetrestaurant
- Café, 3 Bars

WOHNBEISPIEL

- Doppelzimmer (DB1/DC1), 16-20 qm, Boxspringbett, Minibar, Auffüllung regelmäßig, Safe, Sat-TV (Flachbild)
- Familienzimmer (FB1), 21-25 qm, Boxspringbett, Etagenbett, Minibar, Auffüllung regelmäßig, Safe, Sat-TV (Flachbildschirm)

- weitere Unterkünfte buchbar

VERPFLEGUNG

- Frühstück, Halbpension plus, Vollpension plus

ERLEBEN

- Inklusive (teils Fremdanbieter)
- Fitnessraum
- Gegen Gebühr (teils Fremdanbieter)
- Massagen
- kosmetische Anwendungen
- Bowlingbahn
- Billard, Darts

TIPPS & HINWEISE

- Rollstuhlgerechte Zimmer auf Anfrage und kostenpflichtig verfügbar
- Kurtaxe zahlbar vor Ort
- Haustiere nicht gestattet

Hotelpreise pro Person/Nacht in EUR inkl. ÜF		Anf H Leistung ZMG10036B							
		Erw.	Kinder	A	B	C	D	E	
DB1F	Doppelzimmer	2	0	Mo-Do,So	90	100	110	90	110
DB1F	Doppelzimmer	2	0	Fr,Sa	111	121	131	131	-*
FB1F	Familienzimmer	2	1-2	Mo-Do,So	90	100	110	90	110
FB1F	Familienzimmer	2	1-2	Fr,Sa	111	121	131	131	-*
FB1	Kind	5-15 J.	-	-	38	38	38	38	-*
FB1	Kinderermäßigung	2-4 J.	-	-	-100%	-100%	-100%	-100%	-*

* Preise auf Anfrage. Frühbucher: Bei Buchung bis 90 Tage vor Anreise sparen Sie 15% (maximaler Aufenthalt 4 Nächte), bei Buchung bis 60 Tage vor Anreise sparen Sie 10% (maximaler Aufenthalt 4 Nächte). Halbpension Plus (M): + EUR 28 Vollpension Plus (N): + EUR 56 Spartermine: Bei Buchung ab 12.9. bis 21.12. 5.-4. 7.-5 Mindestaufenthalt: 2 Nächte vom 7.1.-28.3. 1.4.-7.5. 12.5.-16.5. 26.5.-20.6. 26.8.-2.10. 14.10.-21.12. 3 Nächte vom 29.3.-31.3. 8.5.-11.5. 17.5.-25.5. 21.6.-25.8. 3.10.-13.10. An-/Abreise: täglich

WOLFSHAGEN

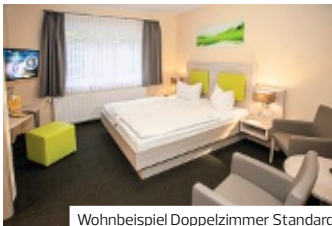

Wohnbeispiel Doppelzimmer Standard

- + Ruhig, am Waldrand
- + Direkt neben einem Freibad gelegen (kostenfreie Nutzung)
- + Hohe Kinderermäßigung
- + WLAN, in der gesamten Anlage

ILSENBURG



Wohnbeispiel Doppelzimmer Standard

- + Nur für Erwachsene ab 18 Jahre
- + Alles inklusive buchbar
- + Ideal für Wanderer: Mittags Lunchpaket
- + Kostenfreie Nutzung der öffentlichen Verkehrsmittel
- + Abschließbarer Fahrradkeller

Im Tannengrund ♦♦♦♦

Die Lage direkt am Waldrand verheißt naturnahe Ruhe und Entspannung. Der freundliche Service und die erlesene Speisekarte sorgen für eine unvergessliche Auszeit im Harz.

ACTIVE Family 94% | 19 Bewertungen

- LAGE**
- zum Bahnhof: Goslar, ca. 11 km
 - zum Ortszentrum: ca. 1 km
 - ruhig

- AUSSTATTUNG**
- offizielle Landeskategorie: 3 Sterne superior
 - Anzahl Wohneinheiten: 35
 - Parkplatz
 - WLAN, in der gesamten Anlage
 - A-la-carte-Restaurant
 - Bar
 - Hallenbad: 60 qm
 - 1 Pool: auf dem Nachbargrundstück (Fremdbetrieb, Öffnungszeiten obliegen dem Betreiber)

- WOHNBEISPIEL**
- Doppelzimmer Sparpreis (DP1), Nebengebäude oder Hauptgebäude, Dusche, Haartrockner
 - Doppelzimmer Standard (DB1/EC1),

- Nebengebäude oder Hauptgebäude, Dusche, Haartrockner
- Familienzimmer Standard (FB1), 2 separate Schlafzimmer, Nebengebäude, Doppelbett, Etagenbett, Dusche, Haartrockner
 - weitere Unterkünfte buchbar

- VERPFLEGUNG**
- Halbpension

- KINDER**
- Spielplatz (außen)
 - Trampolin, saisonabhängig
 - Kindermenü
 - Zimmerausstattung: Babybett (ca. 10 EUR/Tag, auf Anfrage)

- TIPPS & HINWEISE**
- Kurtaxe zahlbar vor Ort
 - Silvesterprogramm
 - Haustiere auf Anfrage: Hunde (ca. 12 EUR/Tag)

Hotelpreise pro Person/Nacht in EUR inkl. HP		Anf H Leistung ZMG10017B			
		Erw.	Kinder	A*	B C D
DP1H	Doppelzimmer Sparpreis	2	0-1	-	60 64 -*
DB1H	Doppelzimmer Standard	2	0-1	-	67 71 76
DF1H	Doppelzimmer Komfort	2	0	-	72 77 85
FB1H	Familienzimmer Standard	2	1-2	-	83 89 104
FB1, DB1, DP1	Kinderermäßigung 6-11J.			-	-75% -75% -75%
FB1, DB1, DP1	Kinderermäßigung 12-14 J.			-	-50% -50% -50%
A: 1.1.-1.11., 8.1.-21.1. B: 2.1.-7.1., 22.1.-17.3., 8.4.-28.4., 7.9.-31.10. C: 18.3.-7.4., 29.4.-16.7., 26.8.-6.9. D: 17.7.-25.8.					
*Preis auf Anfrage. Kinder: Bis 5 Jahre 100%. Frühbucher: Bei Buchung bis 90 Tage vor Anreise vom 22.1.-17.3., 8.4.-28.4., 7.9.-31.10. 5% (maximaler Aufenthalt 6 Nächte) (DB1, DF1, EC1, EF1, FB1, FB2), bei Buchung bis 90 Tage vor Anreise vom 18.3.-7.4., 29.4.-6.9. 5% (DB1, DF1, EC1, EF1, FB1, FB2). Preisvorteil: 10% Ermäßigung ab 7 Nächten bei Aufenthalt vom 22.1.-17.3. und Anreise Fr. So (DB1, DF1, EC1, EF1, FB1, FB2), 10% Ermäßigung ab 7 Nächten vom 8.4.-28.4., 7.9.-31.10. und Anreise So (DB1, DF1, EC1, EF1, FB1, FB2).					

Kurpark Flair Hotel im Ilsetal ♦♦♦♦

Am Fuße des Brockens liegt das Hotel perfekt für Wanderer, die den Harz zu Fuß erkunden wollen. Dank regionalem Flair und herzlicher Atmosphäre ein Ort zum Wohlfühlen!

ACTIVE Adults only 96% | 16 Bewertungen

- LAGE**
- zum Bahnhof: Ilseburg, ca. 2,50 km
 - zum Ortszentrum: ca. 1,50 km
 - ruhig, am Wald, direkt am Nationalpark Harz
 - Entfernung zur Kneipp-Anlage: ca. 250 m
 - Entfernung zum Erlebniswald Ilsetal: ca. 150 m

- AUSSTATTUNG**
- offizielle Landeskategorie: 3 Sterne superior
 - Anzahl Wohneinheiten: 32
 - Parkplatz
 - komfortabel
 - WLAN, in der gesamten Anlage
 - Biergarten

- WOHNBEISPIEL**
- Doppelzimmer Standard (DG1), 16-20 qm, Dusche, Haartrockner, Safe, 1 TV (Sat-TV, Flachbildschirm)

- Einzelzimmer Standard (EG1), 10-15 qm, Dusche, Haartrockner, Safe, 1 TV (Sat-TV, Flachbildschirm)

- VERPFLEGUNG**
- Frühstück, All Inclusive

- ERLEBEN**
- Gegen Gebühr (teils Fremdanbieter)
- Saunabereich: Saunaaußenbereich/ Saunagarten

- TIPPS & HINWEISE**
- nur für Erwachsene ab 18 Jahre
 - Kurtaxe zahlbar vor Ort
 - Haustiere auf Anfrage: Hunde (ca. 10 EUR/Tag)
 - Kostenfreie Nutzung der öffentlichen Verkehrsmittel im Landkreis
 - Geführte Wanderungen mit Nationalpark-Ranger (kostenpflichtig)
 - Kostenfreie Wanderkarte

Hotelpreise pro Person/Nacht in EUR inkl. ÜF		Anf H Leistung ZMG10016B			
		Erw.	Kinder	A	B
DG1F	Doppelzimmer Standard	2	0	58	66
EG1F	Einzelzimmer Standard	1	0	67	74
A: 2.1.-27.4., 2.11.-17.12. B: 28.4.-1.11.					
Frühbucher: Bei Buchung bis 40 Tage vor Anreise sparen Sie 10%. All Inclusive (A): + EUR 29.					
Spartermine: Bei Buchung ab 29.6. bis 17.12. und Aufenthalt vom 1.3.-24.3., 17.-15.8., 3.11.-17.12. 5=4					

WERNIGERODE



Wohnbeispiel Doppelzimmer

- + Exklusiv in Deutschland bei uns buchbar
- + Zentral in Wernigerode gelegen
- + 55+ Vorteile (10% Ermäßigung)

Hotel Harz ♦♦♦

Gekannt fñgt sich das familiäre Hotel im Fachwerkstil in den bezaubernden Kern der historischen Altstadt von Wernigerode. Hier warten viele Sehenswürdigkeiten und kulturelle Highlights.

LAGE

- zum Bahnhof: Wernigerode, ca. 500 m
- zum öffentlichen Parkplatz in der Nähe: ca. 150 m
- zentral, ruhig

AUSSTATTUNG

- offizielle Landeskategorie: 2,5 Sterne
- Anzahl Wohneinheiten: 21, Anzahl Betten: 40
- Parkplatz (ca. 5 EUR/Tag), ca. 150 m entfernt, öffentlich
- klein/familiär, charmant/mit Flair
- Aufzug
- À-la-carte-Restaurant

WOHNBEISPIEL

- Doppelzimmer (DB1), renoviert (2019), Dusche, 1 TV (Sat-TV)
- Einzelzimmer (EB1), renoviert (2019), Dusche, 1 TV (Sat-TV)
- Familienzimmer (FB1), renoviert (2019), Dusche, 1 TV (Sat-TV)

VERPFLEGUNG

- Frühstück, Halbpension

KINDER

- Zimmerausstattung: Babybett (auf Anfrage)

TIPPS & HINWEISE

- Kurtaxe zahlbar vor Ort
- Weihnachtsprogramm, Silvesterprogramm
- Haustiere auf Anfrage: Hunde (ca. 3,50 EUR/Tag)

Hotelpreise pro Person/Nacht in EUR inkl. ÜF		Anf H Leistung ZMG10009B		
		Erw.	Kinder	
DB1F	Doppelzimmer	2	0-1	79 33 37
FB1F	Familienzimmer	2	1-2	79 33 37
EB1F	Einzelzimmer	1	0	90 43 47
	FB1,DB1 Kinderermäßigung 6-9 J.			-50% -50% -50%
	FB1,DB1 Kinderermäßigung 10-16 J.			-30% -30% -30%
A: 1.1.-2.1 B: 3.1.-27.3., 3.4.-20.4., 17.-31.8. C: 28.3.-2.4., 21.4.-30.6., 19.-31.10.				
Kinder: Bis 5 Jahre 100%. Frühbucher: Bei Buchung bis 30 Tage vor Anreise sparen Sie 5% (maximaler Aufenthalt 4 Nächte). Halbpension (H): + EUR 13. Spartermine: 5=4 bei Aufenthalt vom 3.1.-31.10. Mindestaufenthalt: 3 Nächte im Zeitraum 1.1.-2.1. bei Anreise Do, Fr, 2 Nächte vom 28.3.-2.4., 21.4.-30.6., 19.-31.10. An-/Abreise: täglich.				

WERNIGERODE

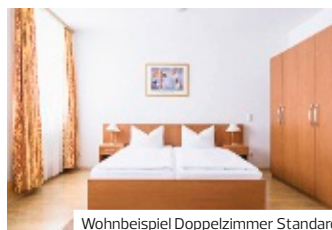

Wohnbeispiel Doppelzimmer Standard

- + Zentrale Lage innerhalb der Altstadt von Wernigerode
- + Sehr beliebtes (Hotel-) Restaurant „Kartoffelhaus“
- + WLAN, in der gesamten Anlage

Alt wernigeröder Apparthotel ♦♦♦♦

In der malerischen Altstadt von Wernigerode gelegen, erwartet Sie dieses Hotel. Genießen Sie Ihr Frühstück im Saal „Alte Post“. Zum Abschalten geht es in die Sauna oder den Fitnessraum.

ACTIVE

90% | 20 Bewertungen

LAGE

- Marktplatz mit historischem Rathaus, ca. 300 m
- Harzer Schmalspurbahn, ca. 900 m
- zum Bhf.: Wernigerode Hbf, ca. 900 m
- zentral, Altstadt

AUSSTATTUNG

- offizielle Landeskategorie: 3 Sterne
- Anzahl Wohneinheiten: 53
- Parkplatz (ca. 10 EUR/Tag), begrenzte Anzahl an Stellplätzen (Reservierung nicht möglich)
- Aufzug
- WLAN, in der gesamten Anlage
- 2 À-la-carte-Restaurants

WOHNBEISPIEL

- Doppelzimmer Standard (DB1/EC1), 10-15 qm, Erdgeschoss, Altbau, Doppelbett, Dusche, Minibar
- Doppelzimmer Komfort (DF1), Doppelbett, Dusche, Minibar

- Appartement 1 Schlafzimmer (AB1), 36-40 qm, 1 separates Schlafzimmer, Doppelbett, Dusche oder Badewanne, Minibar, Kochnische

VERPFLEGUNG

- Frühstück, Halbpension

KINDER

- Zimmerausstattung: Babybett (ca. 6 EUR/Tag, auf Anfrage)

ERLEBEN

- Inklusiv (teils Fremdanbieter)
- Fitnessraum
- Gegen Gebühr (teils Fremdanbieter)
- Saunabereich: Sauna

TIPPS & HINWEISE

- Kurtaxe zahlbar vor Ort
- Haustiere auf Anfrage: Hunde (ca. 10 EUR/Tag)

Hotelpreise pro Person/Nacht in EUR inkl. ÜF		Anf H Leistung ZMG55502B		
		Erw.	Kinder	
DB1F	Doppelzimmer Standard	2	0-1	Mo-Do, So 42 54 60
DB1F	Doppelzimmer Standard	2	0-1	Fr, Sa 47 56 60
AB1F	Appartement 1 Schlafzimmer	2	0-2	Mo-Do, So 54 70 70
AB1F	Appartement 1 Schlafzimmer	2	0-2	Fr, Sa 63 70 70
	DB1 Kind 6-15 J.			20 20 20
	AB1 Kind 6-15 J.			35 35 35
A: 2.1.-28.3., 1.11.-28.11 B: 29.3.-27.4., 31.5.-29.8. C: 28.4.-30.5., 30.8.-31.10., 29.11.-27.12.				
Kinder: Bis 5 Jahre 100%. Frühbucher: Bei Buchung bis 60 Tage vor Anreise und Aufenthalt vom 2.1.-30.3., 1.11.-23.11. sparen Sie 10% (maximaler Aufenthalt 3 Nächte).				
Halbpension (H): + EUR 32. Spartermine: 4=3 bei Aufenthalt vom 2.1.-30.3., 1.11.-23.11. und Anreise Mo, So. Mindestaufenthalt: 2 Nächte bei Anreise Mo-Fr, So. An-/Abreise: Mo-Fr, So.				

WERNIGERODE



Hausbeispiel Doppelhaushälfte Typ C

- + 600 qm indoor Spielplatz
- + Poollandschaft mit Rutschen und Babypool
- + Separate Schlafzimmer



Hausbeispiel Doppelhaushälfte Typ C



Wohnbeispiel Doppelhaushälfte Typ B

Hasseröder Ferienpark ♦♦♦♦

Der ideale Ort für Erholungssuchende, Aktivurlauber und Familien. Die Unterkünfte bieten Ihnen fast alle einen traumhaften Blick auf den sagenumwobenen Brocken.

Family

80% | 58 Bewertungen

LAGE

- zum Bahnhof: Wernigerode, ca. 4 km
- zum Ortszentrum: ca. 3,50 km

AUSSTATTUNG

- offizielle Landeskategorie: 4 Sterne
- Anzahl Wohneinheiten: 145
- Parkplatz
- familienfreundlich
- WLAN, in der gesamten Anlage
- Minimarkt
- A-la-carte-Restaurant
- Poolbar, Bar
- Hallenbad
- Wasserrutschen: 2
- Liegestühle
- Gartenanlage
- 1 Pool

WOHNBEISPIEL

- Reihenhaus Typ A (PB1), ca. 90–97 qm, 2 Etagen, 3 separate Schlafzimmer, 1 davon als Schlafempore im Dachgeschoss, über Sprossenleiter zu erreichen, kombinierter Wohn-/Schlafraum, 2 Bäder, Kochnische, Terrasse (möbliert), Balkon (möbliert), Bettwäsche kann vor Ort gemietet werden (ca. 6 EUR/Person), Bettwäschewechsel kostenpflichtig, Handtücher können vor Ort gemietet werden (ca. 4 EUR/Person), Handtuchwechsel kostenpflichtig, Energiekosten (kostenfrei), Endreinigung (kostenfrei)

- Doppelhaushälfte Typ B (PB2), ca. 74 qm, 2 Etagen, 3 separate Schlafzimmer, kombinierter Wohn-/Schlafraum, 2 Bäder, Kochnische, Terrasse (möbliert), Bettwäsche kann vor Ort gemietet werden (ca. 6 EUR/Person), Bettwäschewechsel kostenpflichtig, Handtücher können vor Ort gemietet werden (ca. 4 EUR/Person), Handtuchwechsel kostenpflichtig, Energiekosten (kostenfrei), Endreinigung (kostenfrei)
- weitere Unterkünfte buchbar

KINDER

- Spielplatz (innen), 600 qm
- Bällebad, Hüpfburg
- Babypool (innen)
- Schwimmkurse, kostenpflichtig

TIPPS & HINWEISE

- Kurtaxe zahlbar vor Ort
- Haustiere auf Anfrage: Hunde (ca. 10 EUR/Tag), 1 Haustier pro Objekt (Vor anmeldung)
- Frühstück kann vor Ort hinzugebucht werden

VERPFLEGUNG

- Nur Übernachtung



Hotelpreise pro Person/Nacht in EUR inkl. Ü		Anf H Leistung ZMG55503B					
		Erw.	Kinder	A	B	C	D
PB1U	Reihenhaus Typ A	2	0-8	140	98	110	147
PB2U	Doppelhaushälfte Typ B	2	0-6	120	89	102	126
OB1U	Doppelhaushälfte Typ C	2	0-4	94	71	85	100
AB1U	Ferienwohnung Typ D	2	0-4	94	71	85	100
AB1, OB1, PB2, PB1 Kinderermäßigung 2-12 J.				-100%	-100%	-100%	-100%
A: 1.1.-7.1 B: 8.1.-30.1, 25.2.-14.3, 3.11.-21.12. C: 31.1.-24.2, 15.3.-19.6, 1.9.-1.10. D: 20.6.-31.8, 2.10.-2.11, 22.12.-31.12.							
Mindestaufenthalt: 7 Nächte im Zeitraum 1.1.-2.1 bei Anreise Mi, 2 Nächte vom 3.1.-28.3, 2.4.-30.4, 2.5.-8.5, 13.5.-16.5, 21.5.-19.6, 1.9.-2.10, 7.10.-22.12, 3 Nächte im Zeitraum 29.3.-1.4., 17.5.-20.5 bei Anreise Fr, 3 Nächte im Zeitraum 9.5.-12.5, 3.10.-6.10 bei Anreise Do, 3 Nächte im Zeitraum 23.12.-26.12 bei Anreise Mo, 7 Nächte im Zeitraum 27.12.-31.12 bei Anreise Fr, 7 Nächte vom 20.6.-31.8.							
An-/Abreise: täglich von 1.1.-30.4, 2.5.-31.12. keine Anreise: vom 1.5.-1.5.							

WERNIGERODE



- + Zentral in Wernigerode gelegen
- + Im Doppelzimmer Komfort täglich befüllte Minibar (kostenfrei)
- + WLAN, in der gesamten Anlage



Wohnbeispiel Doppelzimmer Standard



Wohnbeispiel Familienzimmer



HKK Hotel Wernigerode ♦♦♦♦

1995 erbaut, nur 100 Meter von der historischen Altstadt entfernt, hat sich das Hotel zum Ort der Begegnung entwickelt. In Wernigerode finden Sie Erholung und viel Gastfreundschaft.

ACTIVE

91% | 96 Bewertungen

LAGE

- zum Bahnhof: Wernigerode, ca. 500 m
- zum Stadtzentrum: ca. 100 m
- zentral, Altstadt

AUSSTATTUNG

- offizielle Landeskategorie: 4 Sterne
- Anzahl Wohneinheiten: 258, Anzahl Betten: 540
- Einrichtungen/öffentliche Bereiche sind barrierefrei
- Garage (ca. 8 EUR/Tag), öffentliches Parkhaus mit eigenem Bereich für Hotelgäste, Aufzug direkt ins Hotel
- Lademöglichkeit für E-Autos, kostenpflichtig
- modern, komfortabel
- WLAN, in der gesamten Anlage
- 2 À-la-carte-Restaurants: internationale Küche, Haustiere nicht gestattet
- 2 Bars

WOHNBEISPIEL

- Doppelzimmer Standard (DG1), Dusche oder Badewanne, Haartrockner, 1 TV (Sat-TV, Flachbildschirm)
- Doppelzimmer Komfort (DF1), Dusche, Haartrockner, Minibar, täglich kostenfreie Befüllung, Auffüllung täglich, Safe, 1 TV (Sat-TV, Flachbildschirm)

- Familienzimmer (FB1), 36–40 qm, Dusche oder Badewanne, Haartrockner, 1 TV (Sat-TV, Flachbildschirm)
- Familienunterbringung (FB2), Standard, mit Verbindungstür, oder nebeneinander oder gegenüber, Dusche oder Badewanne, Haartrockner, 1 TV (Sat-TV, Flachbild)

VERPFLEGUNG

- Frühstück, Halbpension

KINDER

- Spielzimmer, (nach Verfügbarkeit)
- Zimmerausstattung: Babybett (auf Voranmeldung)

ERLEBEN

- Inklusive (teils Fremdanbieter)
- Whirlpool
 - Saunabereich: Sauna, Dampfbad
 - Fitnessraum
 - Gegen Gebühr (teils Fremdanbieter)
 - Massagen

TIPPS & HINWEISE

- Kurtaxe zahlbar vor Ort
- Weihnachtsprogramm, Silvesterprogramm
- Haustiere auf Anfrage: Hunde (ca. 20 EUR/Tag), nur im DG1
- Samstags keine An- und Abreise

Hotelpreise pro Person/Nacht in EUR inkl. ÜF		Anf H Leistung ZMG10001B							
		Erw.	Kinder	A	B	C	D	E	F
DG1F	Doppelzimmer Standard	2	0	153	64	68	105	71	75
DF1F	Doppelzimmer Komfort	2	0	163	73	77	115	81	85
FB1F	Familienzimmer	2	1-2	163	73	77	115	81	85
FB2F	Familienunterbringung	2	2-2	170	88	92	116	96	100
FB2, FB1 Kinderermäßigung 2-6 J.				-100%	-100%	-100%	-100%	-100%	-100%
FB2, FB1 Kinderermäßigung 7-14 J.				-50%	-50%	-50%	-50%	-50%	-50%

A: 1.1.-11.11. B: 2.1.-7.2., 14.2.-27.3. C: 8.2.-13.2., 14.-25.4., 17.-31.8. D: 28.3.-31.3. E: 26.4.-8.5., 12.5.-16.5., 20.5.-29.5., 2.6.-30.6., 19.-24.10., 27.10.-31.10. F: 9.5.-11.5., 17.5.-19.5., 30.5.-16.6., 25.10.-26.10.

Frühbücher: Bei Buchung bis 45 Tage vor Anreise und Aufenthalt vom 2.1.-27.3. sparen Sie 10% (maximaler Aufenthalt 3 Nächte), bei Buchung bis 60 Tage vor Anreise und Aufenthalt vom 14.-31.10. sparen Sie 10% (maximaler Aufenthalt 4 Nächte) **Halbpension (H):** Bei Aufenthalt vom 1.1.-1.1., 28.3.-31.3. + EUR 0, bei Aufenthalt vom 2.1.-27.3., 14.-31.10. + EUR 26 **Spartermine:** 5=4 bei Aufenthalt vom 14.-31.10., 10=8 bei Aufenthalt vom 14.-31.10., 4=3 bei Aufenthalt vom 2.1.-27.3. **Mindestaufenthalt:** 5 Nächte im Zeitraum 1.1.-1.1. bei Anreise Do, 2 Nächte im Zeitraum 2.1.-27.3., 14.-8.5., 12.5.-16.5., 20.5.-29.5., 2.6.-31.10. bei Anreise Mo-Fr, So, 3 Nächte im Zeitraum 28.3.-31.3. bei Anreise Do, Fr, 3 Nächte im Zeitraum 9.5.-11.5., 30.5.-16.6. bei Anreise Do, 3 Nächte im Zeitraum 17.5.-19.5. bei Anreise Fr **An-/Abreise:** täglich

SCHIERKE



Wohnbsp. Appartement 1 Schlafzimmer

- + Nebenkosten kostenfrei
- + WLAN, in der gesamten Anlage

BAD LAUTERBERG IM HARZ



- + Abwechslungsreiches Animationsprogramm
- + Bei HP+-Buchung abends kostenfreie Getränke (17:30-21:00 Uhr)
- + Appartements auch ohne Verpflegung buchbar

Ferienpark Brockenblick ♦♦♦♦

Herrliche Wälder, bizarre Felsen und urwüchsige Natur verheißen einen entspannten Aufenthalt bei aktiver Erholung. Müde Muskeln erholen sich am besten im modernen Wellnessbereich!

ACTIVE

Family

83% | 72 Bewertungen

LAGE

- zum Bahnhof: Wernigerode, ca. 20 km
- zum Ortszentrum: ca. 500 m
- ruhig

AUSSTATTUNG

- offizielle Landeskategorie: keine
- Anzahl Wohneinheiten: 47
- Parkplatz
- WLAN, in der gesamten Anlage
- A-la-carte-Restaurant
- Bar

WOHNBEISPIEL

- Doppelzimmer Komfort (DF1), 31-35 qm, Komfort, Hauptgebäude, Balkon, Bettwäsche kostenfrei
- Appartement 1 Schlafzimmer (AB1), 51-60 qm, Appartement, Nebengebäude, Hauptgebäude, 1 separates Schlafzimmer, Küche, Balkon oder Terrasse, Bettwäsche kostenfrei, Bettwäschewechsel (1x wöchentlich),

- Handtuchwechsel (1x wöchentlich), Energiekosten (kostenfrei), Endreinigung (kostenfrei)
- weitere Unterkünfte buchbar

VERPFLEGUNG

- Frühstück, Halbpension

KINDER

- Spielplatz (außen)
- Zimmerausstattung: Babybett (ca. 5 EUR/Tag, auf Voranmeldung)

TIPPS & HINWEISE

- Kurtaxe zahlbar vor Ort
- Silvesterprogramm
- Haustiere auf Anfrage: Hunde (ca. 12 EUR/Tag)

	Hotelpreise pro Person/Nacht in EUR inkl. ÜF/HP		Anf H Leistung ZMG10011B					
	Erw.	Kinder	A	B	C	D	E	F
DF1F Doppelzimmer Komfort	2	0	57	48	54	44	41	45
AB1F App. 1 Schlafzimmer	2	0-2	63	54	61	51	66	52
AX1H App. Brockenspaß	2	0-2	60	68	71	64	60	65
AX1, AB1 Kind 6-11J.			6	6	6	6	6	6
AX1, AB1 Kind 12-15 J.			10	10	10	10	10	10

A: 1.1.-6.1.B: 7.1.-25.1, 15.-8.5., 12.5.-16.5., 20.5.-27.6. C: 26.1.-2.3., 29.4.-30.4., 28.6.-31.10. D: 3.3.-28.3. E: 29.3.-31.3. 9.5.-11.5., 17.5.-19.5. F: 14.-28.4.
Kinder: Bis 5 Jahre 100%. **Frühbucher:** Bei Buchung bis 30 Tage vor Anreise und Aufenthalt vom 11.-28.3., 1.4.-8.5., 12.5.-16.5., 20.5.-2.10., 6.10.-31.10. und Anreise Mo,Di,So sparen Sie 10% (maximaler Aufenthalt 2 Nächte) (AB1DF1) und Anreise Mi-Sa sparen Sie 10% (maximaler Aufenthalt 3 Nächte) (AB1DF1).
Halbpension (H): + EUR 25 (AB1DF1). **Spartermine:** 3=2 bei Aufenthalt vom 7.1.-23.1., 3.3.-19.3. und Anreise Mo,Di,So, 4=3 bei Aufenthalt vom 7.4.-23.4., 26.5.-25.6. und Anreise Mo,So, 5=4 bei Aufenthalt vom 11.-28.3., 1.4.-8.5., 20.5.-2.10., 6.10.-31.10. **Mindestaufenthalt:** Laut System. **An-/Abreise:** täglich.

Panoramic Hotel – Ihr Apartmenthotel ♦♦♦♦

Das beliebte und familienfreundliche Hotel am Fuße des Nationalparks Harz bietet alles, was Familien mit Kindern für einen tollen und erholsamen Urlaub benötigen.

Family

LAGE

- zum Bahnhof: Bad Lauterberg-Barbis, ca. 6 km
- zum Ortszentrum: Bad Lauterberg, ca. 2,50 km

AUSSTATTUNG

- offizielle Landeskategorie: 3 Sterne
- Anzahl Wohneinheiten: 302
- Parkplatz, nach Verfügbarkeit
- WLAN, in der gesamten Anlage
- Buffetrestaurant
- Hallenbad

WOHNBEISPIEL

- Economy Twin Appartement (AB1/AB2/AB3/UC1/UC2), 46-50 qm, 1 separates Schlafzimmer, 2 Einzelbetten, 2 Sofabetten, Kochnische, Balkon, Bettwäsche kostenfrei, Handtücher kostenfrei, Energiekosten (kostenfrei), Endreinigung (kostenfrei)

- weitere Unterkünfte buchbar

VERPFLEGUNG

- Nur Übernachtung, Halbpension plus, All Inclusive

KINDER

- Kinderclub/Miniclub: „Biber Club“, 3-11 Jahre, täglich, 39 Stunden pro Woche, nach Voranmeldung
- Zimmerausstattung: Babybett (ca. 10 EUR/Aufenthalt, auf Voranmeldung)

ERLEBEN

- Inklusive (teils Fremdanbieter)
- Saunabereich: Finnische Sauna, Dampfbad

TIPPS & HINWEISE

- Kurtaxe zahlbar vor Ort
- Haustiere auf Anfrage: Hunde (ca. 13 EUR/Tag)

	Hotelpreise pro Person/Nacht in EUR inkl. AI		Anf H Leistung ZMG10033B		
	Erw.	Kinder	A	B	C
AB3A Economy Twin Appartement All Inclusive	2	0-2	110	96	83
AB6A Economy Familien Appartement All Inclusive	2	0-2	112	98	85
AB9A Comfort Twin Appartement All Inclusive	2	0-2	121	106	93
FS2A Superior Familien-Hotelzimmer All Inclusive	2	0-4	168	146	128
FS2, AB9, AB6, AB3 Kind 8-11J.			30	30	30
FS2, AB9, AB6, AB3 Kind 12-14J.			39	39	39

A: 1.1.-7.1., 31.1.-4.2., 22.3.-7.4., 8.5.-12.5., 17.-17.8., 2.10.-2.11.
 B: 8.1.-30.1., 5.2.-2.3., 15.3.-21.3., 8.4.-7.5., 13.5.-30.6., 18.8.-1.10. C: 3.3.-14.3., 3.11.-20.12.
Kinder: Bis 7 Jahre 100%. **Frühbucher:** Bei Buchung bis 45 Tage vor Anreise sparen Sie 5%. **Mindestaufenthalt:** 3 Nächte vom 3.1.-20.12., 5 Nächte vom 1.1.-2.1. **An-/Abreise:** täglich.

BAD SCHANDAU



Wohnbeispiel Doppelzimmer Superior

- + Nachhaltig zertifiziertes Hotel
- + Unbegrenzter Thermeneintritt in die ca. 200 m entfernte Bade- und Erholungslandschaft Toskana Therme (Am Anreisetag ab 15 Uhr und nicht am Abreisetag)
- + Umfangreiches Wellnessangebot

Hotel Elbresidenz an der Therme Bad Schandau ♦♦♦♦

Nach historischem Vorbild restauriert liegt die als Perle der Sächsischen Schweiz bekannte Elbresidenz an der Elbe. Die Gastronomie und der Wellnesspark lassen keine Wünsche offen.

93% | 124 Bewertungen

LAGE

- zum Bahnhof: Rathmannsdorf, ca. 1,80 km
- zentral
- direkt an der Elbe und am Marktplatz

AUSSTATTUNG

- offizielle Landeskategorie: keine
- Anzahl Wohneinheiten: 207
- Garage (ca. 18 EUR/Tag), (pro Fahrzeug/Tag)
- elegant, komfortabel
- WLAN, in der gesamten Anlage
- À-la-carte-Restaurant
- Bar
- Hallenbad
- Sonnenterrasse, Gartenanlage
- 1 Pool: (Aurorabad)

WOHNBEISPIEL

- Doppelzimmer Superior (DB1), 26–30 qm, Superior, Minibar, Safe, bei Ankunft im Zimmer Wasser

- Doppelzimmer Deluxe (DB2), 31–35 qm, Deluxe, Minibar, Safe, Balkon, bei Ankunft im Zimmer Wasser
- weitere Unterkünfte buchbar

VERPFLEGUNG

- Frühstück, Halbpension

ERLEBEN

- Inklusive (teils Fremdanbieter)
 - Saunabereich
 - Fitnessraum
- Gegen Gebühr (teils Fremdanbieter)
 - Massagen
 - kosmetische Anwendungen

TIPPS & HINWEISE

- Kurtaxe zahlbar vor Ort
- Haustiere nicht gestattet
- Mineralwasser im Wellnesspark „Elbresidenz“

Hotelpreise pro Person/Nacht in EUR inkl. ÜF		Anf H Leistung DRS22222B						
	Erw.	Kinder	A	B	C	D	E	
DB1F Doppelzimmer Superior	2	0	Mo-Do,So	265	98	153	113	123
DB1F Doppelzimmer Superior	2	0	Fr.Sa	-*	108	153	123	123
DB2F Doppelzimmer Deluxe	2	0-1	Mo-Do,So	-*	108	-*	123	133
DB2F Doppelzimmer Deluxe	2	0-1	Fr.Sa	-*	118	-*	133	133
DB2 (Mo-Do,So) Kind 4-13 J.				54	54	54	54	54
DB2 (Fr.Sa) Kind 4-13 J.				-*	54	54	54	54

A: 11.-11.B: 21.-28.3. C: 29.3.-31.3. D: 14.-8.5., 12.5.-18.5., 20.5.-2.10., 6.10.-30.10.
 E: 9.5.-11.5., 19.5.-19.5., 3.10.-5.10., 31.10.-31.10.
 *Preise auf Anfrage. **Kinder:** Bis 3 Jahre 100%. **Halbpension (H):** Bei Aufenthalt vom 2.1.-28.3., 14.-31.10. + EUR 38.
Mindestaufenthalt: Laut System. **An-/Abreise:** täglich.

BAD SCHANDAU-KRIPPEN



Wohnbeispiel Doppelzimmer

- + Exklusiv in Deutschland bei uns buchbar
- + Idealer Ausgangspunkt für Ausflüge in die Sächsische Schweiz- auch mit dem ÖPNV
- + In unmittelbarer Nähe des Elberad- und des Malerweges

Hotel Erbgericht ♦♦♦

Von hier aus die Sächsische Schweiz erkunden: ein Ausflug zur Festung Königstein, wandern im Elbsandsteingebirge oder mit dem Kanu über den Elbstrom schippern.

LAGE

- zum Bahnhof: Krippen, ca. 1km
- zum Ortszentrum: Bad Schandau, ca. 4 km
- zentral
- inmitten des Elbsandsteingebirges

AUSSTATTUNG

- offizielle Landeskategorie: 3 Sterne
- Anzahl Wohneinheiten: 60
- Parkplatz
- WLAN, im Zimmer, in den öffentlichen Bereichen, nach Verfügbarkeit
- À-la-carte-Restaurant

WOHNBEISPIEL

- Doppelzimmer (DB1), Doppelbett
- Doppelzimmer Zustellbett (DB2/EC1), Doppelbett, Sofabett
- Appartement 1 Schlafzimmer 3-4 Personen (AB2), 36-40 qm, Nebengebäude, 1 sep. Schlafzimmer,

- kombinierter Wohn-/Schlafraum, Doppelbett, Doppelbettcouch
- weitere Unterkünfte buchbar

VERPFLEGUNG

- Frühstück

KINDER

- Spielplatz (außen), ca. 100 m entfernt, öffentlich

ERLEBEN

- Inklusive (teils Fremdanbieter)
 - Saunabereich
- Gegen Gebühr (teils Fremdanbieter)
 - Fahrradverleih: in Bad Schandau Zentrum

TIPPS & HINWEISE

- Kurtaxe zahlbar vor Ort, beinhaltet die freie Nutzung des ÖPNV
- Haustiere auf Anfrage: Hunde (ca. 15 EUR/Tag)

Hotelpreise pro Person/Nacht in EUR inkl. ÜF		Anf H Leistung DRS95002B			
	Erw.	Kinder	A	B	
DB1F Doppelzimmer	2	0	82	79	
DB2F Doppelzimmer Zustellbett	2	0-1	82	79	
AB1F Appartement 1 Schlafzimmer 2-3 Personen	2	0-1	97	94	
AB2F Appartement 1 Schlafzimmer 3-4 Personen	2	0-2	103	99	
AB2, AB1, DB2 Kind 4-11 J.			41	41	
AB2, AB1, DB2 Kinderermäßigung 2-3 J.			-100%	-100%	

A: 29.3.-14., 1.5.-5.5., 9.5.-12.5., 17.5.-20.5., 3.10.-6.10.
 B: 2.4.-30.4., 6.5.-8.5., 13.5.-16.5., 21.5.-2.10., 7.10.-31.10.
Frühbucher: Bei Buchung bis 90 Tage vor Anreise und Aufenthalt vom 1.4.-30.4., 1.9.-31.10. sparen Sie 5% (maximaler Aufenthalt 6 Nächte), bei Buchung bis 90 Tage vor Anreise und Aufenthalt vom 1.5.-31.8. sparen Sie 5%.
Preisvorteil: 15% Ermäßigung ab 7 Nächten bei Aufenthalt vom 1.4.-30.4., 1.9.-31.10. **An-/Abreise:** täglich.

ALTENBERG-SCHELLERHAU



Wohnbeispiel Doppelzimmer Classic

- + Tägliche Kinderbetreuung
- + YOKI AHORN Kinderwelt
- + Umfangreiches Freizeitprogramm
- + Wanderwege und Mountainbike-Strecken ab Hotel (Sommer)

ALTENBERG



- + Panoramalage – Höchstgelegenes Hotel im Osterzgebirge
- + Direkt an der Loipe
- + Wanderwege direkt ab Hotel
- + TOP Kinderermäßigung – Kinder bis 12 Jahren kostenfrei (bei Buchung mit Frühstück)

AHORN Waldhotel Altenberg ♦♦♦♦

Beliebtes Hotel inmitten der Wintersportregion Altenberg im Osterzgebirge und nicht weit von Dresden. Langläufer kommen hier mit direktem Loipeneinstieg ab Hotel voll auf ihre Kosten.

Family 91% | 377 Bewertungen

- LAGE**
- zum Bahnhof: Altenberg, ca. 6 km
 - zum Ortszentrum: ca. 7 km
- AUSSTATTUNG**
- offizielle Landeskategorie: 3 Sterne superior
 - Anzahl Wohneinheiten: 222
 - Parkplatz (ca. 12 EUR/Tag)
 - WLAN, in der gesamten Anlage
 - A-la-carte-Restaurant
 - Buffetrestaurant
 - Hallenbad
 - 1 Pool: saisonal betrieben, beheizbar

- VERPFLEGUNG**
- Halbpension
- KINDER**
- Spielplatz (außen)
 - Hochstühle im Restaurant
 - Zimmerausstattung: Babybett (auf Anfrage)
 - X-Box-Spielekonsole (gegen Kaution)
 - Streichelgehege (saisonal)
- ERLEBEN**
- Inklusive (teils Fremdanbieter)
 - Fitnessraum

- WOHNBEISPIEL**
- Doppelzimmer Classic (DB1/DC1), 16-20 qm, kleines Badezimmer, Safe
 - Doppelzimmer Classic Plus (DB2), Etage, 2., 3., 4., kleines Badezimmer, Safe
 - weitere Unterkünfte buchbar

- TIPPS & HINWEISE**
- Kurtaxe zahlbar vor Ort
 - Haustiere auf Anfrage: Hunde (ca. 29 EUR/Tag)

Hotelpreise pro Person/Nacht in EUR inkl. HP		Anf H Leistung DRS43001B						
	Erw.	Kinder	A	B	C	D	E	
DB1H Doppelzimmer Classic	2	0	Mo-Do,So	109	80	74	89	83
DB1H DZ Classic	2	0	Fr,Sa	109	86	74	89	109
DB2H Doppelzimmer Classic Plus	2	0-1	Mo-Do,So	114	85	79	94	88
DB2H DZ Classic Plus	2	0-1	Fr,Sa	114	91	79	94	114
DB2 Kinderermäßigung 2-5 J.				-100%	-100%	-100%	-100%	-100%
DB2 Kinderermäßigung 6-12 J.				-50%	-50%	-50%	-50%	-50%
A: 1.1.-6.1., 2.2.-24.2., 29.3.-31.3., 9.5.-11.5., 19.5.-19.5. B: 7.1.-1.2., 7.4.-8.5., 12.5.-16.5., 20.5.-20.6. 10% (max. 2 Nächte), C: 25.2.-21.3. D: 22.3.-28.3., 1.4.-6.4., 20.5.-31.10. E: 12.5.-18.5.								
Frühbucher: Buchung bis 60 Tage vor Anreise & Aufenthalt 25.2.-21.3. 10% (max. 2 Nächte), Buchung bis 60 Tage vor Anreise & Aufenthalt 7.1.-1.2., 7.4.-8.5., 12.5.-16.5., 20.5.-20.6. 10% (max. 3 Nächte), Buchung bis 60 Tage vor Anreise & Aufenthalt 11.-6.1., 2.2.-24.2., 22.3.-6.4., 9.5.-11.5., 17.5.-19.5., 21.6.-31.10. 10%								

Hotel Lugsteinhof ♦♦♦♦

Das am höchsten gelegene Hotel des Erzgebirges ist eine perfekte Wahl für einen Aktivurlaub im deutschen Mittelgebirge. Die ruhige Lage begeistert genauso wie das schöne Hallenbad.

Family 78% | 51 Bewertungen

- LAGE**
- zum Bahnhof: Altenberg, ca. 4 km
 - zum Ortszentrum: Ortsteil Zinnwald, ca. 800 m
- AUSSTATTUNG**
- offizielle Landeskategorie: keine
 - Anzahl Wohneinheiten: 100
 - Parkplatz
 - Garage (ca. 6 EUR/Tag)
 - WLAN, in der gesamten Anlage
 - Restaurant
 - Hallenbad

- weitere Unterkünfte buchbar
- VERPFLEGUNG**
- Frühstück, Halbpension, All Inclusive
- KINDER**
- Spielplatz (außen)
 - Spielzimmer
 - Zimmerausstattung: Babybett (auf Voranmeldung)
- ERLEBEN**
- Inklusive (teils Fremdanbieter)
 - Fitnessraum
 - Gegen Gebühr (teils Fremdanbieter)
 - Saunabereich: Sauna
 - Kegelbahn

- WOHNBEISPIEL**
- Doppelzimmer Bestpreis (DP1), 16-20 qm, Etage, unterste, Dusche oder Badewanne, Haartrockner
 - Doppelzimmer (DB1/EB1), Dusche oder Badewanne, Haartrockner
 - Familienzimmer (FB1), 26-30 qm, Doppelbett, Sofabett, Dusche oder Badewanne

- TIPPS & HINWEISE**
- Kurtaxe zahlbar vor Ort
 - Haustiere auf Anfrage: Hunde (ca. 10 EUR/Tag)

Hotelpreise pro Person/Nacht in EUR inkl. ÜF		Anf H Leistung DRS46001B				
	Erw.	Kinder	A	B	C	D
DP1F Doppelzimmer Bestpreis	2	0	136	68	80	67
DB1F Doppelzimmer	2	0-1	157	86	97	76
TB1F Dreibettzimmer	2	1-1	164	93	104	81
FB1F Familienzimmer	2	2-2	169	97	107	86
FB1, TB1, DB1 Kinderermäßigung 2-12 J.				-100%	-100%	-100%
A: 1.1.-1.1. B: 2.1.-31.1., 22.3.-6.4., 9.5.-12.5., 17.5.-20.5., 20.6.-31.10. C: 1.2.-24.2. D: 25.2.-21.3., 7.4.-8.5., 13.5.-16.5., 21.5.-19.6.						
Frühbucher: Bei Buchung bis 90 Tage vor Anreise vom 2.1.-31.1., 25.2.-31.10. 10% (maximaler Aufenthalt 3 Nächte).						
Preisvorteil: 25% Erm. ab 4 Nächten vom 2.1.-31.1., bei Buchung ab 2.6. bis 31.10. 25% Erm. ab 4 Nächten vom 25.2.-31.10. All Inclusive (A): Bei Aufenthalt vom 2.1.-31.1., 25.2.-31.10. + EUR 37, Kinder: Bis 6 Jahre 100%, 7-12 Jahre lt. System. Halbpension (H): + EUR 16, Kinder: Bis 6 Jahre 100%, 7-12 Jahre lt. System.						

Im Urlaub frei und unabhängig



Infos und
aktuelle Preise
im Reisebüro

Den perfekten Mietwagen finden Sie bei uns:

- Zuverlässige Partner und beste Qualität
- Große Auswahl an unterschiedlichen Fahrzeugkategorien
- Flächendeckendes Stationsnetz
- Zumeist unbegrenzte Kilometer inklusive
- Auswahl verschiedener Leistungspakete in ausgewählten Destinationen
- Kostenlose Stornierung und Umbuchung bis 24 h vor Anmietung
- Maximaler Versicherungsschutz

DERTOUR
MACHT URLAUB



EIBENSTOCK

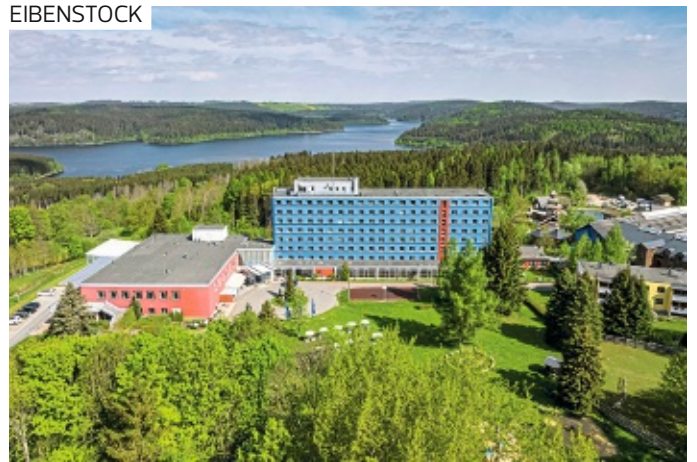

Wohnbeispiel Doppelzimmer

- + Exklusiv in Deutschland bei uns buchbar
- + Direkter Zugang zu den Badegärten Eibenstock (wetterunabhängig erreichbar, kostenpflichtig)
- + Täglich wechselndes Animationsprogramm/Kinderbetreuung

Hotel Am Bühl ♦♦♦♦

Das Hotel Am Bühl – Das Blaue Wunder in Eibenstock ist der ideale Rückzugsort für erholungsreiche Tage im Erzgebirge. Auf einer Anhöhe gelegen haben Sie von hier Blick auf die Talsperre.

Family

96% | 278 Bewertungen

LAGE

- zum Bahnhof: Aue, ca. 18 km
- zum Ortszentrum: ca. 1.500 m

AUSSTATTUNG

- offizielle Landeskategorie: keine
- Anzahl Wohneinheiten: 132
- Parkplatz
- WLAN, in der gesamten Anlage
- Buffetrestaurant
- Bar

WOHNBEISPIEL

- Doppelzimmer (DB1/DC1), 21-25 qm, französisches Bett, Safe
- Familienzimmer (FB1), 31-35 qm, Doppelbett, Sofabett, Safe
- weitere Unterkünfte buchbar

VERPFLEGUNG

- Frühstück, Halbpension

KINDER

- Kinderclub/Miniclub: 0-3 Jahre
- Animationsprogramm: ab 4 Jahre
- Spielplatz (außen), mit Wassermatschplatz
- Zimmerausstattung: Babybett (auf Voranmeldung), 0-2 Jahre

ERLEBEN

- Inklusiv (teils Fremdanbieter)
 - Fitnessraum
- Gegen Gebühr (teils Fremdanbieter)
 - Direkter Zugang zu den Badegärten Eibenstock (umfangreiche Modernisierungsarbeiten)
 - Fahrradverleih

TIPPS & HINWEISE

- Kurtaxe zahlbar vor Ort
- Weihnachtsprogramm, Silvesterprogramm
- Haustiere auf Anfrage: Hunde (ca. 15 EUR/Tag)

Hotelpreise pro Person/Nacht in EUR inkl. ÜF/HP		Anf H Leistung DR501069B				
		Erw.	Kinder	A	B	C
DB1F	Doppelzimmer	2	0-1	93	67	62
DC1F	Doppelzimmer Single mit Kind	1	1-2	93	67	62
FB1F	Familienzimmer	2	1-2	97	71	66
FP2H	Familienzimmer Spezial	2	1-2	118	92	86
FP2,FB1,DB1	Kind 2-5 J.			5	5	5

A: 1.1-11. B: 2.1-6.1, 12.1-13.1, 19.1-20.1, 26.1-27.1, 2.2-24.2, 1.3-2.3, 8.3-9.3, 15.3-16.3, 22.3-6.4, 12.4-13.4, 19.4-20.4, 26.4-27.4. C: 7.1-11.1, 14.1-18.1, 21.1-25.1, 28.1-1.2, 25.2-29.2, 3.3-7.3, 10.3-14.3, 17.3-21.3, 7.4-11.4, 14.4-18.4, 21.4-25.4, 28.4-29.4.

Kinder: DB1: 6-11 Jahre 70%, 12-13 Jahre 30%, DC1: 2-13 Jahre 50%, FB1: 6-11 Jahre 70%, 12-13 Jahre 30%, FP2: 6-11 Jahre 70%, 12-13 Jahre 30%. Preisvorteil: 15% Ermäßigung ab 7 Nächten bei Aufenthalt vom 25.2.-21.3., 7.4.-29.4. (DB1DC1FB1) Halbpension (H): + EUR 25 (DB1DC1FB1)

JENA



- + Idealer Ausgangsort für City-Explorer und Wellness-Fans
- + Neu gestalteter und vergrößerter Wellnessbereich (voraussichtlich ab Mitte April 24)



Wohnbeispiel Doppelzimmer

Fair Resort Hotel ♦♦♦♦

Wer seinen Städtetrip mit aktiver Erholung verbinden möchte, ist hier richtig! Das komfortable Hotel am Stadtrand Jenas bietet zahlreiche Wellness- und Sportangebote – Überzeugen Sie sich!

WELLNESS

84% | 72 Bewertungen

LAGE

- zum Bahnhof: Jena-Paradies, ca. 6 km
- zum Stadtzentrum: Jena, ca. 6 km
- zur Bushaltestelle: ca. 300 m
- zum Stadtzentrum: Weimar, ca. 30 km
- am Ortsrand
- Zum Zeiss-Planetarium: ca. 8 km

AUSSTATTUNG

- offizielle Landeskategorie: keine
- Anzahl: Gebäude 1, Wohneinheiten 113, Betten 225
- Einrichtungen/öffentliche Bereiche sind barrierefrei
- Parkplatz (ca. 5 EUR/Tag)
- komfortabel
- Lobby, Aufzug
- WLAN, in der gesamten Anlage
- Buffetrestaurant:
- Live-Cooking-Station
- Lobbybar, Bar
- Hallenbad
- Terrasse
- 1 Pool: ganzjährig geöffnet, beheizbar

WOHNBEISPIEL

- Doppelzimmer Economy (DE1), Schreibtisch, Regendusche, Bademantel, Haartrockner, Fliesen, Safe, 1 TV (Sat-TV, Flachbildschirm)
- Doppelzimmer (DB1/EB1), Schreibtisch, Regendusche, Bademantel, Haartrockner, Fliesen, Safe, 1 TV (Sat-TV, Flachbildschirm)
- weitere Unterkünfte buchbar

VERPFLEGUNG

- All Inclusive

KINDER

- Zimmerausstattung:
- Babybett (auf Voranmeldung)

ERLEBEN

- Inklusive (teils Fremdanbieter)
- Wellness-Center: 1.200 qm
- Erlebnisdusche, Schwimmbereich
- Saunabereich: Bio-Sauna, Finnische Sauna, Dampfbad, Tepidarium, Saunaaußenbereich/Saunagarten, Tauchbecken
- Gegen Gebühr (teils Fremdanbieter)
- Solarium
- Massagen: klassische Massage, Ayurveda

- kosmetische Anwendungen
- Tennis: Tennishalle
- Badminton, im Hotel

TIPPS & HINWEISE

- Kurtaxe zahlbar vor Ort
- Haustiere auf Anfrage: Hunde (ca. 15 EUR/Tag)

z.B. am 4.5.
im Doppelzimmer Economy mit All Inclusive
pro Person bei 2 Erw.

€ 98

Anf H Leistung ERF27277B



Urlaub? Aber sicher!

Egal, ob Sie in den Urlaub fliegen oder zu Lande reisen – mit dem zuverlässigen Reiseschutz der ERGO Reiseversicherung sind Sie auch in unsicheren Zeiten sicher unterwegs.

Starke Leistungen für Sie

Krank vor der Reise? Geld zurück mit der Stornokosten-Versicherung!

Wir erstatten die Stornokosten, wenn Sie Ihre Reise wegen Krankheit, Arbeitsplatzwechsel oder anderer Gründe absagen müssen.

Die Oma schwer krank zuhause? Wir helfen bei Reiseabbruch!

Müssen Sie Ihre Reise abbrechen, erstatten wir zusätzliche Rückreisekosten, den anteiligen Reisepreis für nicht genutzte Leistungen sowie Mehrkosten des verlängerten Aufenthalts.

Krankheit oder Unfall im Ausland? Wir sind mit dem Krankenschutz an Ihrer Seite!

Wir organisieren und bezahlen den medizinisch sinnvollen Krankenrücktransport – ein solcher aus dem Ausland kann teuer werden! Außerdem übernehmen wir Such-, Rettungs- und Bergungskosten sowie Kosten für ambulante und stationäre Behandlungen.

Gepäck weg? Die Gepäck-Versicherung springt ein!

Kommt Ihr Gepäck abhanden oder wird zerstört, übernehmen wir den Zeitwert. Wird es beschädigt, erhalten Sie die Reparaturkosten.

Ergänzungs-Schutz Covid-19 optional zubuchbar.

Reiserücktritts-
Versicherung
ab 4 Euro

RundumSorglos-Schutz
ab 6 Euro

Die detaillierten Versicherungsbedingungen und Prämien sowie gültige Codierungen weiterer Reservierungssysteme finden Sie hier:
www.dertouristik.online/reiseversicherung



ERGO

Reiseversicherung

HEILBAD HEILIGENSTADT



Wohnbeispiel Doppelzimmer Standard Plus

- + Vitalpark mit Bade-/Saunalandschaft
- + Umfangreiches Wellnessangebot
- + Vielfältiges Kursprogramm

BAD FRANKENHAUSEN/KYFFHÄUSER



Wohnbeispiel Doppelzimmer Waldblick

- + Exklusiv in Deutschland bei uns buchbar
- + Panoramalage mit herrlichem Blick
- + Kostenfreie Nutzung des Wellnessbereiches mit Schwimm- und Saunabereich
- + Paket Kurzurlaub buchbar

Hotel am Vitalpark ♦♦♦♦

Am Ortsrand der kleinen Kurstadt Heilbad Heiligenstadt gelegen, bietet das Hotel am Vitalpark ideale Voraussetzungen für eine Auszeit – Verwöhnprogramme im Spa auf 4.500 qm erwarten Sie!

94% | 63 Bewertungen

LAGE
 ▪ zum Bahnhof: Heilbad Heiligenstadt, ca. 2 km

AUSSTATTUNG
 ▪ offizielle Landeskategorie: 4,5 Sterne
 ▪ Anzahl Wohneinheiten: 130
 ▪ Parkplatz (ca. 5 EUR/Tag)
 ▪ WLAN, in der gesamten Anlage
 ▪ Restaurant
 ▪ Hallenbad: insgesamt 5 verschiedene Schwimmbecken auf 1.000 qm, u.a. mit Luftbrodelliegen, Massagedüsen, Schwalldüse am Beckenrand, 2 Whirlpools, Erlebnisbecken mit Strömungskanal
 ▪ 25m Sportpool
 ▪ 1 Pool: neu gestaltetes Freibad, nutzbar im Sommer

WOHNBEISPIEL
 ▪ Doppelzimmer Standard (DB1/DC1), 26–30 qm, bodengleiche Dusche,

Safe, Kaffee/Tee, französischer Balkon
 ▪ Doppelzimmer Standard Plus (DB2/DC3), 26–30 qm, renoviert, bodengleiche Dusche, Espressoemaschine, französischer Balkon
 ▪ weitere Unterkünfte buchbar

VERPFLEGUNG
 ▪ Frühstück, Halbpension

ERLEBEN
 Inklusiv (teils Fremdanbieter)
 ▪ Zugang zum: Spa, 4.500 qm
 ▪ Fitnessraum: (ca. 200 qm)
 ▪ wechselndes Aktivprogramm Gegen Gebühr (teils Fremdanbieter)
 ▪ Massagen
 ▪ Medical-Wellness Angebote

TIPPS & HINWEISE
 ▪ Kurtaxe zahlbar vor Ort

Hotelpreise pro Person/Nacht in EUR inkl. ÜF		Anf H Leistung ERF01039B					
	Erw.	Kinder		A	B	C	D
DB1F Doppelzimmer Standard	2	0-1	Mo,So	150	81	83	86
DB1F Doppelzimmer Standard	2	0-1	Di-Do	-*	83	86	88
DB2F Doppelzimmer Standard Plus	2	0-1	Mo,So	160	90	93	95
DB2F Doppelzimmer Standard Plus	2	0-1	Fr,Sa	-*	95	98	100
DB1, DB2 Kinderermäßigung 2-5 J.				-100%	-100%	-100%	-100%
DB1, DB2 Kind 6-11 J.				39	39	39	39

A: 1.1.-11.11. B: 2.1.-31.1. 1.8.-31.8. C: 1.2.-29.2., 1.5.-31.7., 1.11.-30.11. D: 1.3.-30.4., 1.9.-31.10.
 *Preise auf Anfrage. Frühbucher: Bei Buchung bis 59 Tage vor Anreise und Aufenthalt vom 12.-29.2., 1.5.-31.7., 1.11.-30.11. sparen Sie 10%, bei Buchung bis 59 Tage vor Anreise und Aufenthalt vom 2.1.-30.1., 1.8.-31.8. sparen Sie 10% (maximaler Aufenthalt 6 Nächte). Halbpension (H): Bei Aufenthalt vom 2.1.-30.11. + EUR 34, Kinder bis 5 Jahre inklusive, Kinder von 6 bis 11 Jahren + EUR 17. Spartermine: 7-6 bei Aufenthalt vom 2.1.-31.1., 1.8.-31.8. Mindestaufenthalt: 2 Nächte bei Anreise Fr. oder Sa. An-/Abreise: täglich.

Hotel Residenz ♦♦♦♦

Bei Massagen, Entspannungsbädern, Relaxen im Solebad oder Schlemmen bei Kerzenschein – der Urlaub im Hotel Residenz belebt Körper, Geist und Ihren Gaumen.

85% | 26 Bewertungen

LAGE
 ▪ zum Bahnhof: Heldrungen, ca. 10 km
 ▪ zum Ortszentrum: ca. 500 m
 ▪ ruhig

AUSSTATTUNG
 ▪ offizielle Landeskategorie: 4 Sterne
 ▪ Anzahl Wohneinheiten: 87
 ▪ Parkplatz
 ▪ komfortabel
 ▪ Aufzug
 ▪ WLAN, in der gesamten Anlage
 ▪ Restaurant
 ▪ Bar
 ▪ Hallenbad

WOHNBEISPIEL
 ▪ Doppelzimmer Economy (DE1), 16–20 qm, mit eingeschränkter Sicht
 ▪ Doppelzimmer Waldblick (DB1), 16–20 qm, Waldblick
 ▪ Kurzurlaub-Doppelzimmer Waldblick (XB1), 16–20 qm, Waldblick

▪ Einzelzimmer Waldblick (EB1), 16–20 qm, Waldblick
 ▪ weitere Unterkünfte buchbar

VERPFLEGUNG
 ▪ Frühstück, Halbpension

KINDER
 ▪ Zimmerausstattung: Babybett (ca. 15 EUR/Aufenthalt, auf Voranmeldung)

ERLEBEN
 Inklusiv (teils Fremdanbieter)
 ▪ Saunabereich: Bio-Sauna, Finnische Sauna, Infrarotsauna, Dampfbad
 Gegen Gebühr (teils Fremdanbieter)
 ▪ Massagen

TIPPS & HINWEISE
 ▪ Kurtaxe zahlbar vor Ort
 ▪ Haustiere nicht gestattet

Hotelpreise pro Person/Nacht in EUR inkl. ÜF/HP		Anf H Leistung ERF01038B		
	Erw.	Kinder	A	B
DE1F Doppelzimmer Economy	2	0	61	63
DB1F Doppelzimmer Waldblick	2	0-1	64	66
EB1F Einzelzimmer Waldblick	1	0	91	94
XB1H Kurzurlaub-Doppelzimmer Waldblick	2	0-1	85	85
XB1, DB1 Kinderermäßigung 6-11 J.			-50%	-50%
XB1, DB1 Kinderermäßigung 12-15 J.			-30%	-30%

A: 1.1.-25.3. B: 26.3.-31.10.
 Kinder: Bis 5 Jahre 100%. Frühbucher: Bei Buchung bis 30 Tage vor Anreise sparen Sie 5% (maximaler Aufenthalt 6 Nächte). Preisvorteil: 15% Ermäßigung ab 7 Nächten.
 Halbpension (H): + EUR 28 (DB1/DE1/EB1). Mindestaufenthalt: Laut System. An-/Abreise: täglich.

SUHL

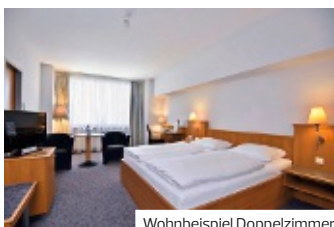

Wohnbeispiel Doppelzimmer

- + Eintritt in das „Ottilienbad“ kostenfrei (Bademantelgang): Bei Aufenthalt ab 3 Nächten 1x 4 Std., bei 4–5 Nächte 2x 4 Std., bei 6–8 Nächte 3x 4 Std.
- + Alkoholfreie Getränke zur Selbstentnahme auf den Hotelfluren

City Hotel am CCS ♦♦♦♦

Umgeben vom berühmten Thüringer Wald erlebt die ganze Familie in diesem Hotel Ferienspaß mit allen Facetten. Genießen Sie ganzjähriges Badevergnügen im angeschlossenen Erlebnisbad!

LAGE

- zum Bahnhof: Suhl, ca. 500 m
- zum Stadtzentrum: ca. 400 m
- zentral

AUSSTATTUNG

- offizielle Landeskategorie: 4 Sterne
- Anzahl Wohneinheiten: 133
- Garage (ca. 7 EUR/Tag)
- WLAN, in der gesamten Anlage
- À-la-carte-Restaurant
- Restaurant: für die Halbpension
- Bar
- Hallenbad

WOHNBEISPIEL

- Doppelzimmer Bestpreis (DP1), 21–25 qm, Badewanne, Klimaanlage
- Doppelzimmer (DB1), 21–25 qm, Badewanne, Klimaanlage
- Doppelzimmer Single mit Kind (DC1), 16–20 qm, Badewanne, Klimaanlage

- Familienzimmer (FB1), 31–35 qm, Badewanne, Klimaanlage

VERPFLEGUNG

- Frühstück, Halbpension

KINDER

- Zimmerausstattung: Babybett (auf Voranmeldung)

ERLEBEN

- Gegen Gebühr (teils Fremdanbieter)
 - Saunabereich
 - Fitnessraum
 - Tennis

TIPPS & HINWEISE

- Kurtaxe zahlbar vor Ort
- Haustiere auf Anfrage: Hunde (ca. 12 EUR/Tag)
- Das Restaurant ist sonntags geschlossen, HP wird nicht berechnet

Hotelpreise pro Person/Nacht in EUR inkl. ÜF	Anf H Leistung ERF28005B			
	Erw.	Kinder	A	B
DP1F Doppelzimmer Bestpreis	2	0-1	66	62
DB1F Doppelzimmer	2	0-1	70	66
DC1F Doppelzimmer Single mit Kind	1	1-1	100	96
FB1F Familienzimmer	2	2-2	79	73
FB1,DC1,DB1,DP1 Kind 6–12 J.			20	20
FB1,DC1,DB1,DP1 Kind 13–17 J.			33	33

A: 11–17.2, 23.3–7.4, 29.4.–2.6., 24.6.–3.11. B: 18.2.–22.3., 8.4.–28.4., 3.6.–23.6., 4.11.–22.12.
Kinder: Bis 5 Jahre 100%. **Frühbucher:** Bei Buchung bis 45 Tage vor Anreise sparen Sie 10% (maximaler Aufenthalt 4 Nächte) (DB1, DC1, FB1).
Halbpension (H): + EUR 25. **Spartermine:** 5=4. **Mindestaufenthalt:** 2 Nächte. **An-/Abreise:** täglich.

LUISENTHAL BEI OBERHOF

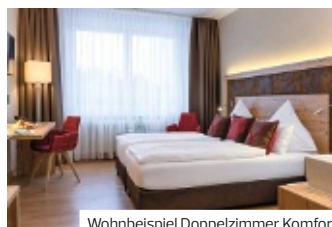

Wohnbeispiel Doppelzimmer Komfort

- + WLAN, in der gesamten Anlage
- + Ruhige Lage am Waldrand, ideal für Erholungssuchende
- + Feiertagsprogramme

Waldhotel Berghof ♦♦♦♦

Egal ob Wanderurlaub, Urlaub für Naturbegeisterte oder Kurz- und Wellnessurlaub, hier werden Sie die echte Thüringer Gastfreundschaft mit dem Schuss Herzlichkeit finden.

WELLNESS 👍 78% | 23 Bewertungen

LAGE

- zum Bahnhof: Gotha, ca. 20 km
- zum Ortszentrum: ca. 500 m
- ruhig, Wanderregion, am Wald

AUSSTATTUNG

- offizielle Landeskategorie: 4 Sterne
- Anzahl Wohneinheiten: 102
- Parkplatz
- WLAN, in der gesamten Anlage
- À-la-carte-Restaurant
- Café, Biergarten, Bar
- Hallenbad

WOHNBEISPIEL

- Doppelzimmer (DB1/DC1), 21–25 qm, 1 TV (Sat-TV, Flachbildschirm)
- Doppelzimmer Komfort (DF1), 21–25 qm, renoviert, 1 TV (Sat-TV, Flachbildschirm)
- Familienzimmer (FB1), 36–40 qm, optisch getrennter Wohn-/Schlafbereich,

Doppelbett, Sofabett, 1 TV (Sat-TV, Flachbildschirm)

VERPFLEGUNG

- Frühstück

KINDER

- Zimmerausstattung: Babybett (auf Voranmeldung)

ERLEBEN

Inklusive (teils Fremdanbieter)

- Saunabereich: Finnische Sauna, Dampfbad
- Fitnessraum
- Tischtennis
- Gegen Gebühr (teils Fremdanbieter)
- Solarium, Massagen
- Billard

TIPPS & HINWEISE

- Haustiere auf Anfrage: Hunde (ca. 10 EUR/Tag)

Hotelpreise pro Person/Nacht in EUR inkl. ÜF	Anf H Leistung ERF18001B					
	Erw.	Kinder	A	B	C	D
DB1F Doppelzimmer	2	0-1	92	68	85	72
DC1F Doppelzimmer Single mit Kind	1	1-1	113	105	107	107
DF1F Doppelzimmer Komfort	2	0-1	104	79	97	84
FB1F Familienzimmer	2	0-2	110	86	104	90
FB1,DC1,DF1,DB1 Kinderermäßigung 2–6 J.			-100%	-100%	-100%	-100%
FB1,DC1 Kinderermäßigung 7–11 J.			-50%	-50%	-50%	-50%

A: 11–11 B: 2.1.–3.1, 7.1.–27.1, 26.2.–27.3, 3.4.–28.4., 1.11.–30.11. C: 4.1.–6.1, 24.5.–25.5. D: 28.1.–25.2, 28.3.–2.4., 29.4.–23.5., 26.5.–31.10.
Frühbucher: Bei Buchung bis 60 Tage vor Anreise und Aufenthalt vom 2.1.–3.1, 7.1.–23.5., 26.5.–30.11. sparen Sie 5% (maximaler Aufenthalt 6 Nächte). **Preisvorteil:** 15% Ermäßigung ab 7 Nächten bei Aufenthalt vom 7.1.–23.5., 26.5.–30.11. **Mindestaufenthalt:** 6 Nächte im Zeitraum 1.1.–1.11. bei Anreise Mo–Mi, 2 Nächte vom 2.1.–27.3., 3.4.–30.11., 3 Nächte vom 28.3.–2.4. **An-/Abreise:** täglich.

ILMENAU



Wohnbeispiel Doppelzimmer Komfort

- + Idyllische Lage – mitten im Wald, umgeben von der traumhaften Kulisse des Thüringer Waldes
- + Nähe Rennsteig

SUHL



Wohnbeispiel Doppelzimmer Komfort

- + Top Lage: Auf dem Ringberg mit fantastischem Panoramablick
- + Getränke zu den Mahlzeiten
- + Ab 5 Nächten Aufenthalt
1x Rückenmassage (ca. 15 Min),
1x 2 Std. Sauna kostenfrei (für Erw., nicht an Weihnachten/Silvester)

Berg & Spa Hotel Gabelbach ♦♦♦♦

Das Wellnesshotel im wunderschönen Thüringer Wald, umgeben von einem traumhaften hauseigenen Parkareal bietet Ihnen die Möglichkeit durchzuatmen und sich verwöhnen zu lassen.

WELLNESS

- LAGE**
- zum Bahnhof: Ilmenau, ca. 3 km
 - zum Ortszentrum: ca. 3 km
 - zum Stadtzentrum: ca. 3 km
- AUSSTATTUNG**
- offizielle Landeskategorie: 4 Sterne
 - Anzahl Wohneinheiten: 76
 - Parkplatz (ca. 4 EUR/Tag)
 - WLAN
 - A-la-carte-Restaurant
 - Frühstücksraum, Bar
 - Hallenbad
 - Liegewiese, Gartenanlage
- WOHNBEISPIEL**
- Doppelzimmer Komfort (DF1), Hauptgebäude, Dusche
 - Doppelzimmer Premium (DM1), 26-30 qm, Hauptgebäude, Dusche
 - Familienunterbringung (FB1), Hauptgebäude, 2 Doppelzimmer
- VERPFLEGUNG**
- Frühstück, Halbpension
- KINDER**
- Zimmerausstattung: Babybett (auf Voranmeldung)
- ERLEBEN**
- Inklusive (teils Fremdanbieter)
- Spa: 1.000 qm
 - Saunabereich: Bio-Sauna, Finnische Sauna, Dampfbad
 - Fitnessraum
 - Gegen Gebühr (teils Fremdanbieter)
 - Massagen
- TIPPS & HINWEISE**
- Weihnachts-/Silvesterprogramm
 - Haustiere auf Anfrage: Hunde (ca. 15 EUR/Tag)
- Komfort nebeneinander mit oder ohne Verbindungstür, Dusche

Hotelpreise pro Person/Nacht in EUR inkl. ÜF		Anf H		Leistung ERF23001B					
	Erw.	Kinder	A	B	C	D	E		
DF1F	Doppelzimmer Komfort	2	0-1	Mo-Do, So	98	91	98	91	104
DF1F	Doppelzimmer Komfort	2	0-1	Fr, Sa	104	104	111	111	111
FB1F	Familienunterbringung	2	2-2	Mo-Do, So	146	137	146	137	156
FB1F	Familienunterbringung	2	2-2	Fr, Sa	156	156	166	166	166
DF1	Kinderermäßigung 5-12 J.				-50%	-50%	-50%	-50%	-50%
FB1	Kinderermäßigung 5-12 J.				-100%	-100%	-100%	-100%	-100%
A: 1.1.-5.1., 28.4.-30.4., 9.5.-11.5. B: 6.1.-31.1., 1.3.-21.3., 1.5.-8.5., 12.5.-18.5., 1.7.-31.8.									
C: 1.2.-18.2., 1.4.-20.4., 19.5.-20.5., 2.6.-30.6., 1.9.-2.10., 6.10.-30.10.									
D: 19.2.-29.2., 22.3.-30.3. E: 31.3.-31.3., 21.4.-27.4., 2.15.-1.6., 3.10.-5.10., 31.10.-31.10.									
Kinder: Bis 4 Jahre 100%. Preisvorteil: 10% Ermäßigung ab 7 Nächten.									
Halbpension (H): + EUR 42. Mindestaufenthalt: 2 Nächte. An-/Abreise: täglich.									

Ringberg Hotel ♦♦♦♦

Genießen Sie die wunderschöne Aussicht über dem verschneiten Thüringer Wald. Entspannung, Sport, Kultur oder Kulinarik – lassen Sie sich von den Eindrücken und Möglichkeiten verzaubern.

Family

86% | 94 Bewertungen

- LAGE**
- zum Bahnhof: Suhl, ca. 5 km
 - zum Ortszentrum: ca. 5 km
- AUSSTATTUNG**
- offizielle Landeskategorie: 4 Sterne
 - Anzahl Wohneinheiten: 290
 - Parkplatz/Garage (je ca. 6 EUR/Tag)
 - WLAN, in der gesamten Anlage
 - Buffetrestaurant
 - Hallenbad
- WOHNBEISPIEL**
- Doppelzimmer Standard (DG1), 16-20 qm, Doppelbett (Kingsize), TV (Kabel-TV, Flachbildschirm)
 - Doppelzimmer Komfort (DF1/DC1), 21-25 qm, 2 französische Betten, TV (Kabel-TV, Flachbildschirm)
 - Familienunterbringung (FB1), Standard, ohne Verbindungstür, nebeneinander, gegenüber, TV (Kabel-TV, Flachbildschirm)
- VERPFLEGUNG**
- Halbpension plus
- KINDER**
- Spielplatz (außen)
 - Zimmerausstattung: Babybett (auf Voranmeldung)
- ERLEBEN**
- Gegen Gebühr (teils Fremdanbieter)
- Saunabereich: Finnische Sauna, Dampfbad, Saunaaußenbereich/Saunagarten
 - Fitnessraum
 - Fahrradverleih: im Hotel
- TIPPS & HINWEISE**
- Kurtaxe zahlbar vor Ort
 - Haustiere auf Anfrage: Hunde (ca. 15 EUR/Tag)
- weitere Unterkünfte buchbar

Hotelpreise pro Person/Nacht in EUR inkl. HP+		Anf H		Leistung ERF28001B	
	Erw.	Kinder	A	B	
DG1M	Doppelzimmer Standard	2	0	119	80
DF1M	Doppelzimmer Komfort	2	0-1	129	92
DS1M	Doppelzimmer Superior	2	0	134	92
FB1M	Familienunterbringung	2	2-2	129	92
FB1,DF1	Kind 2-5 J.			13	13
FB1,DF1	Kind 6-11 J.			33	33
A: 1.1.-2.1. B: 3.1.-21.12.					
Kinder: 12-15 Jahre EUR 54/Tag. Preisvorteil: EUR 2,50 Ermäßigung ab 3 Nächten bei Aufenthalt vom 9.2.-24.2., 22.3.-28.3., 1.4.-6.4., 14.6.-31.8., 27.9.-2.10., 6.10.-21.12. Mindestaufenthalt: 5 Nächte im Zeitraum 1.1.-2.1. bei Anreise Do, 2 Nächte vom 3.1.-28.3., 1.4.-8.5., 12.5.-2.10., 6.10.-21.12., 3 Nächte im Zeitraum 29.3.-31.3. bei Anreise Fr, 3 Nächte im Zeitraum 9.5.-11.5., 3.10.-5.10. bei Anreise Do. An-/Abreise: täglich.					

WILLINGEN



- + „Sauerland Card“ mit Vergünstigungen für viele Freizeiteinrichtungen
- + Vom 8.7.–22.8. erhalten Kinder täglich ein Stieleis und Erwachsene einen Gutschein für den LEO's-Bierkeller

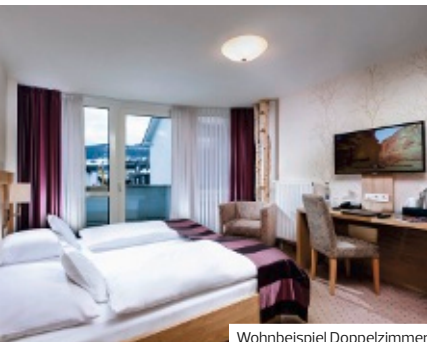
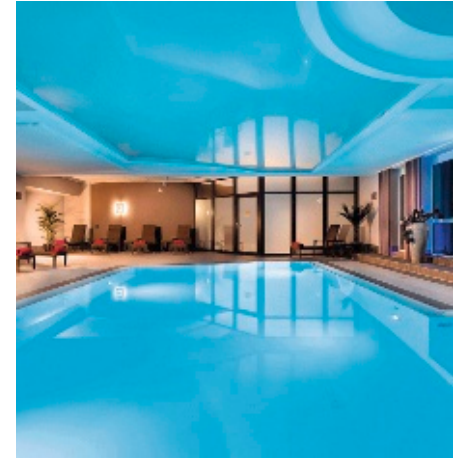

Wohnbeispiel Doppelzimmer



Best Western Plus Hotel Willingen ♦♦♦♦

Immer die richtige Wahl für fantastische Urlaubstage! Warme Farben, klare Linien und natürlicher Flair kombiniert mit persönlichem Charme.

👍 94% | 155 Bewertungen

LAGE

- zum Bahnhof: ca. 200 m
- zum nächsten Restaurant: Restaurant Sudhaus, ca. 5 m
- zum Golfplatz: Golfclub Brilon, ca. 12 km
- zum Minigolfplatz: ca. 2 km
- zum Fahrradverleih: ca. 500 m
- zum nächsten Freizeitpark: Wild- und Freizeitpark Willingen, ca. 2,50 km
- zentral, Wanderregion, an der Hauptstraße

AUSSTATTUNG

- offizielle Landeskategorie: 4 Sterne
- Anzahl Gebäude: 1,
- Anzahl Etagen im Hauptgebäude: 4,
- Anzahl Wohneinheiten: 148
- Parkplatz
- Garage, auf Anfrage
- Lademöglichkeit für E-Autos
- modern, komfortabel
- Aufzug, Ski-/Trockenraum
- WLAN, in der gesamten Anlage
- Diskothek
- Getränkeautomat (kostenpflichtig)
- Restaurant: Haustiere nicht gestattet
- Bar, (LEO's Bierkeller)
- Hallenbad: 60 qm

WOHNBEISPIEL

- Doppelzimmer (DB2), 21–25 qm, Sitzecke, Schreibtisch, Doppelbett, Dusche, Bademantel, Haartrockner,

- Kosmetikspiegel, Safe, TV (Flachbildschirm), Kaffee/TEE

VERPFLEGUNG

- Frühstück, Halbpension

KINDER

- Spielplatz (außen)
- Spielzimmer
- Hochstühle im Restaurant
- Zimmerausstattung: Babybett (auf Anfrage)

ERLEBEN

- Inklusive (teils Fremdanbieter)
- Spa: SEASONS SPA
- Erlebnisduche, Schwimmbereich
- Saunabereich: Sauna, Finnische Sauna, Salzgrotte, Dampfbad

- Ruheraum
- Fitnessraum
- Gegen Gebühr (teils Fremdanbieter)
- Massagen: Massage mit Steinen, Ganzkörpermassage, Teilkörpermassage
- Wannenbäder
- Fahrradverleih: im Ort, Elektrofahräder

TIPPS & HINWEISE

- Vorteilskarte (Sauerland Card)
- Kurtaxe zahlbar vor Ort
- Weihnachtsprogramm
- Haustiere auf Anfrage: Hunde (ca. 15 EUR/ Tag)

	Hotelpreise pro Person/Nacht in EUR inkl. ÜF			Anf H Leistung FRA11015B			
	Erw.	Kinder		A	B	C	D
DB2F Doppelzimmer	2	0-1	Mo-Do, So	94	94	86	94
DB2F Doppelzimmer	2	0-1	Fr, Sa	121	141	86	-*
DB2 Kind 2-6 J.				14	14	14	14
DB2 Kind 7-12 J.				24	24	24	24

A: 2.1.–25.4., 5.7.–7.7. B: 26.4.–4.7., 4.10.–31.10. C: 8.7.–22.8. D: 23.8.–3.10.

*Preise auf Anfrage. **Kinder:** 13-15 Jahre: EUR 39. **Frühbuche:** Bei Buchung bis 60 Tage vor Anreise sparen Sie 10%. **Preisvorteil:** 5% Ermäßigung ab 5 Nächten bei Aufenthalt vom 14.1.–7.7. und Anreise So. **Halbpension (H):** + EUR 37. **Mindestaufenthalt:** 2 Nächte im Zeitraum 11.–8.5., 13.5.–29.5., 3.6.–31.10. bei Anreise Mo-Fr, So, 3 Nächte im Zeitraum 9.5.–12.5., 30.5.–2.6. bei Anreise Do, So. **An-/Abreise:** täglich.

BAD SASSENDORF/SOESTER BÖRDE

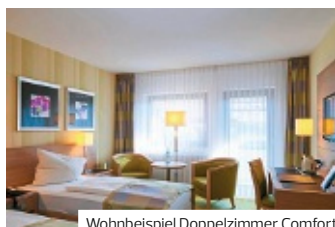

Wohnbeispiel Doppelzimmer Comfort

- + Direkt am Kurpark
- + Chlorfreier Indoorpool
- + Parkmöglichkeiten am Haus

DAUN

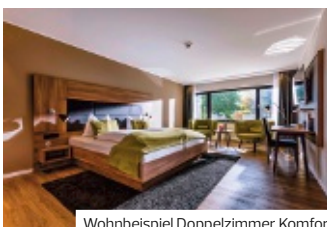

Wohnbeispiel Doppelzimmer Comfort

- + Umgeben von atemberaubender Landschaft der Dauner Maare
- + Parkähnlicher Garten
- + Kinderclub/Miniclub
- + Wellness mit umfangreichen Beauty- und Wellnessanwendungen

Hotel Schnitterhof ◆◆◆◆

Das 2020 renovierte Hotel Schnitterhof ist an der Kurpromenade von Bad Sassendorf angrenzend an den Kurpark gelegen.

82% | 10 Bewertungen

- LAGE**
- zum Bahnhof: Soest, ca. 6 km
 - zum Bahnhof: Bad Sassendorf, ca. 800 m
 - ländlich

- AUSSTATTUNG**
- offizielle Landeskategorie: 4 Sterne
 - Anzahl Wohneinheiten: 131
 - Parkplatz (ca. 7 EUR/Tag)
 - historisches Gebäude, modernisiertes Fachwerkhäus
 - WLAN, in der gesamten Anlage
 - À-la-carte-Restaurant
 - Bar
 - Gartenanlage, Park

- WOHNBEISPIEL**
- Doppelzimmer Standard (DB1), 16–20 qm, Dusche, Safe
 - Doppelzimmer Comfort (DF1), 21–25 qm, Dusche oder Badewanne,

- Bademantel, Safe, Wasserkocher, Kaffee/Tee, Balkon oder Terrasse
- Familienzimmer (FB1), 26–30 qm, Doppelbett, Doppelbettcouch, oder Zustellbetten, Dusche oder Badewanne, Safe

- VERPFLEGUNG**
- Frühstück, Halbpension

- ERLEBEN**
- Inklusive (teils Fremdanbieter)
- Fitnessraum
 - Gegen Gebühr (teils Fremdanbieter)
 - Saunabereich: Bio-Sauna, Finnische Sauna, Dampfbad
 - Massagen
 - kosmetische Anwendungen

- TIPPS & HINWEISE**
- Kurtaxe zahlbar vor Ort
 - Haustiere auf Anfrage: Hunde (ca. 13 EUR/Tag)

Hotelpreise pro Person/Nacht in EUR inkl. ÜF		Anf H Leistung		CGN11031B
		Erw.	Kinder	A
DB1F	Doppelzimmer Standard	2	0-1	88
DF1F	Doppelzimmer Comfort	2	0-1	101
FB1F	Familienzimmer	2	1-2	114
	FB1,DF1,DB1 Kinderermäßigung 7-14 J.			-50%
	FB1,DF1,DB1 Kinderermäßigung 15-15 J.			-25%
	A: 1.1.-22.12.			

Kinder: Bis 6 Jahre 100%. **Frühbucher:** Bei Buchung bis 60 Tage vor Anreise und Aufenthalt vom 1.1.-1.1., 1.3.-22.12. sparen Sie 10%, bei Buchung bis 60 Tage vor Anreise und Aufenthalt vom 2.1.-29.2. sparen Sie 10% (maximaler Aufenthalt 2 Nächte). **Preisvorteil:** 15% Ermäßigung ab 3 Nächten bei Aufenthalt vom 2.1.-29.2. **Halbpension (H):** + EUR 45. **Mindestaufenthalt:** 2 Nächte. **An-/Abreise:** täglich.

Sporthotel Grafenwald ◆◆◆◆

Familiäre Behaglichkeit mit einem persönlichen Wohlfühl-Ambiente erwartet die Gäste im komfortablen Sporthotel in der Vulkaneifel.

96% | 10 Bewertungen

- LAGE**
- zum Bahnhof: Gerolstein, ca. 25 km
 - zum Ortszentrum: ca. 4 km

- AUSSTATTUNG**
- offizielle Landeskategorie: 4 Sterne
 - Anzahl Wohneinheiten: 137
 - Parkplatz
 - Garage
 - WLAN, im Hauptgebäude
 - À-la-carte-Restaurant
 - Hallenbad

- WOHNBEISPIEL**
- Doppelzimmer Comfort (DF1), 31–35 qm, Nebengebäude, kombinierter Wohn-/Schlafraum, Doppelbett, Badewanne, Balkon oder Terrasse (möbliert), teilweise
 - Haus Kastanie (HB1), 71–80 qm, 2 sep. Schlafzimmer, 2 Einzelbetten, oder Etagenbett, Doppelbett, Küche, Terrasse (möbliert)

- weitere Unterkünfte buchbar
- VERPFLEGUNG**
- Frühstück, Halbpension

- KINDER**
- Kinderclub/Miniclub: 3–12 Jahre
 - Zimmerausstattung: Babybett (auf Voranmeldung)

- ERLEBEN**
- Inklusive (teils Fremdanbieter)
- Saunabereich: Bio-Sauna, Finnische Sauna, Dampfbad
 - Minigolf
 - Gegen Gebühr (teils Fremdanbieter)
 - Tennis: Tennishalle, 4 Plätze

- TIPPS & HINWEISE**
- Kurtaxe zahlbar vor Ort
 - Haustiere auf Anfrage: Hunde (ca. 18 €/Tag), nur im HB1 gestattet, max. 2 Tiere pro Wohneinheit

Hotelpreise pro Person/Nacht in EUR inkl. ÜF		Erw. Kinder		Anf H Leistung QMZ10036B					
				A	B	C	D	E	
DF1F	Doppelzimmer Komfort	2	0-1	Mo-Do, So	108	98	113	103	122
DF1F	Doppelzimmer Komfort	2	0-1	Fr, Sa	113	103	118	118	-*
HB1F	Haus Kastanie	2	0-3	Mo-Do, So	108	98	113	103	122
HB1F	Haus Kastanie	2	0-3	Fr, Sa	113	103	118	118	-*
	HB1,DF1 Kind 7-11J.				31	31	31	31	29
	HB1,DF1 Kind 12-16J.				41	41	41	41	37
	A: 2.1.-6.1., 22.3.-28.3., 2.4.-6.4., 1.5.-1.5., 21.5.-29.5., 5.7.-26.10. B: 7.1.-7.2., 3.3.-21.3., 3.11.-21.12.								
	C: 8.2.-12.2., 29.3.-1.4., 9.5.-11.5., 19.5.-20.5., 30.5.-1.6.								
	D: 13.2.-2.3., 7.4.-30.4., 2.5.-8.5., 12.5.-18.5., 2.6.-4.7., 27.10.-2.11. E: 22.12.-26.12.								
	* Preise auf Anfrage. Kinder: Bis 6 Jahre 100%. Frühbucher: It. System. Halbpension (H): + EUR 34, Kinder von 7 bis 11 Jahren + EUR 19, Kinder von 12 bis 16 Jahren + EUR 26. Spartermine: 4=3 bei Aufenthalt vom 7.1.-21.3., 7.4.-11.7., 25.8.-10.10., 27.10.-21.12. und Anreise Mo, So, 7=6 bei Aufenthalt vom 7.1.-21.3., 7.4.-11.7., 25.8.-10.10., 27.10.-21.12., 14=12 bei Aufenthalt vom 7.1.-21.3., 7.4.-11.7., 25.8.-10.10., 27.10.-21.12.								

TRABEN-TRARBACH



- + Exklusiv in Deutschland bei uns buchbar
- + Jugendstilhotel
- + Direkt am Moselufer
- + Paket „Genießertage“ buchbar



Wohnbeispiel Doppelzimmer



Romantik Jugendstilhotel Bellevue ♦♦♦♦

Charmantes Flair bietet das Jugendstilhaus. Genießen Sie Ihre Freizeit in der schönen Landschaft am Moselufer und lassen Sie den Abend im eleganten Belle-Epoque-Restaurant ausklingen.

CHARME

👍 97% | 17 Bewertungen

LAGE

- zum Bahnhof: Bahnhof Traben Trarbach, ca. 500 m
- zum Minigolfplatz: Minigolfplatz, ca. 4,50 km
- Burgruine Grevenburg, ca. 4 km
- zentral

AUSSTATTUNG

- offizielle Landeskategorie: 4,5 Sterne
- Baujahr: 1903
- Anzahl Wohneinheiten: 77
- Parkplatz
- elegant, charmant/mit Flair, historisches Gebäude
- Aufzug, die Standard-Zimmer sind nicht mit dem Aufzug erreichbar
- WLAN, in der gesamten Anlage
- Restaurant: Nichtraucher, mit Terrasse
- Bar
- Hallenbad: beheizbar
- Dachterrasse

WOHNBEISPIEL

- Doppelzimmer (DB1), Nebengebäude, Nichtraucher, Sitzecke, Doppelbett, Dusche oder Badewanne, TV (Sat-TV, Sky-TV kostenfrei)
- Doppelzimmer Komfort (DF1), Hauptgebäude, Nichtraucher, Sitzecke, Doppelbett, Dusche oder Badewanne, TV (Sat-TV, Sky-TV kostenfrei)

- Doppelzimmer Genießertage (DX1), Nebengebäude, Nichtraucher, Sitzecke, Doppelbett, Dusche oder Badewanne, TV (Sat-TV, Sky-TV kostenfrei), Genießertage: 2 Übernachtungen mit Frühstück, 1x 3-Gänge-Menü am Anreisetag, 1x 5-Gänge-Menü und 1x Jugendstilbrochure
- Doppelzimmer Komfort Genießertage (DX2), Komfort, Hauptgebäude, Nichtraucher, Sitzecke, Doppelbett, Dusche oder Badewanne, TV (Sat-TV, Sky-TV kostenfrei), Genießertage: 2 Übernachtungen mit Frühstück, 1x 3-Gänge-Menü am Anreisetag, 1x 5-Gänge-Menü und 1x Jugendstilbrochure

VERPFLEGUNG

- Halbpension

ERLEBEN

- Inklusive (teils Fremdanbieter)
- Saunabereich: Sauna, Dampfbad, Sanarium
- Ruheraum
- Fitnessraum
- Gegen Gebühr (teils Fremdanbieter)
- Massagen

TIPPS & HINWEISE

- Haustiere auf Anfrage: Hunde (ca. 15 EUR/Tag)

Hotelpreise pro Person/Nacht in EUR inkl. HP/X		Anf H Leistung QMZ10017B	
		Erw.	Kinder A B
DB1H	Doppelzimmer	2	0-1 182 195
DF1H	Doppelzimmer Komfort	2	0-1 189 202
DX1X	Doppelzimmer Genießertage	2	0 203 203
DX2X	Doppelzimmer Komfort Genießertage	2	0 216 216
DF1, DB1	Kind 2-6 J.		7 7
DF1, DB1	Kind 7-12 J.		92 92
A: 2.1.-28.3., 1.11.-21.11., 25.11.-28.11., 2.12.-5.12., 9.12.-12.12., 16.12.-19.12., 30.12.-31.12.			
B: 29.3.-31.10., 22.11.-24.11., 29.11.-1.12., 6.12.-8.12., 13.12.-15.12., 20.12.-29.12.			
Spartermine: 5=4 bei Aufenthalt vom 2.1.-23.12. und Anreise So, 7=6. Mindestaufenthalt: 2 Nächte vom 2.1.-28.3., 2.4.-8.5., 13.5.-16.5., 21.5.-29.5., 3.6.-2.10., 7.10.-22.12., 27.12.-31.12. (DB1, DF1), 3 Nächte vom 29.3.-1.4., 9.5.-12.5., 17.5.-20.5., 30.5.-2.6., 3.10.-6.10., 23.12.-26.12. (DB1, DF1), 2 Nächte (DX1, DX2).			
An-/Abreise: täglich (DB1, DF1), täglich (DX1, DX2).			



Wohnbsp. Doppelz. Comfort Superior

- + WLAN, in der gesamten Anlage
- + Bei Anreise 2 Flaschen Mineralwasser auf dem Zimmer

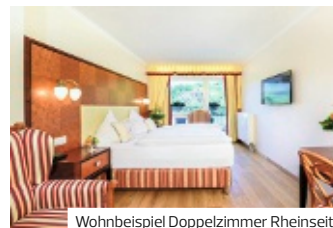

Wohnbeispiel Doppelzimmer Rheiseite

- + Direkt an der Rheinpromenade
- + Hotel im Jugendstil
- + Ab 5 Nächten Aufenthalt 1x kostenfreie Schifffahrt zur Loreley p.P./Aufenthalt, ab 7 Nächten 1x kostenfreies Kombiticket Schifffahrt/Festung Ehrenbreitstein

FourSide Plaza Hotel Trier ♦♦♦♦

Idyllisch direkt an der Mosel und in unmittelbarer Nähe zur Arena Trier in Deutschlands ältester Stadt.

84% | 14 Bewertungen

- LAGE**
- zum Bahnhof: Trier, ca. 11 km
 - zentral

- AUSSTATTUNG**
- offizielle Landeskategorie: 4 Sterne
 - Anzahl Wohneinheiten: 109
 - Parkplatz
 - WLAN, in der gesamten Anlage
 - Restaurant: mit Terrasse, Panoramablick
 - Bar mit Terrasse

- WOHNBEISPIEL**
- Doppelzimmer Comfort Superior (DF1), 21-25 qm, Schreibtisch, Boxspringbett (Kingsize), bodengleiche Dusche, Haartrockner, Kosmetikspiegel, Teppich, TV (Flachbildschirm), bei Ankunft im Zimmer Wasser

- VERPFLEGUNG**
- Frühstück
- KINDER**
- Zimmerausstattung: Babybett (auf Anfrage)

- TIPPS & HINWEISE**
- Kurtaxe zahlbar vor Ort
 - Haustiere auf Anfrage: Hunde (ca. 15 EUR/Tag)

Hotelpreise pro Person/Nacht in EUR inkl. ÜF		Anf H Leistung QMZ10021B						
		Erw.	Kinder	A	B	C	D	
DF1F	Doppelzimmer Comfort Superior	2	0-1	Mo-Do	67	71	92	71
DF1F	Doppelzimmer Comfort Superior	2	0-1	Fr, Sa	67	79	92	92
DF1F	Doppelzimmer Comfort Superior	2	0-1	So	67	66	66	92
DF1	Kind 4-17 J.				39	39	39	39
DF1	Kinderermäßigung 2-3 J.				-100%	-100%	-100%	-100%

A: 1.1.-29.2. B: 1.3.-8.5., 24.5.-29.5., 3.6.-27.6., 12.7.-31.10. C: 9.5.-12.5., 30.5.-2.6. D: 13.5.-23.5., 28.6.-11.7.
Frühbucher: Bei Buchung bis 14 Tage vor Anreise und Aufenthalt vom 11.-8.5., 12.5.-16.5., 20.5.-29.5., 2.6.-27.6., 30.6.-4.7., 7.7.-31.10. sparen Sie 15%.
Mindestaufenthalt: 2 Nächte vom 9.5.-11.5., 17.5.-19.5., 30.5.-1.6., 28.6.-29.6., 5.7.-6.7. **An-/Abreise:** täglich.

Bellevue Rheinhotel ♦♦♦♦♦

An der Uferpromenade, im Herzen des Rheintals bietet dieses Hotel im Jugendstil höchsten Komfort. Hier werden Sie mit erlesenen Speisen und vielfältigen Wellnessangeboten verwöhnt.

89% | 17 Bewertungen

- LAGE**
- direkt an der Promenade: Rheinpromenade
 - zum Bahnhof: Boppard, ca. 300 m

- AUSSTATTUNG**
- offizielle Landeskategorie: 4 Sterne superior
 - Anzahl Wohneinheiten: 92
 - Garage (ca. 10 EUR/Tag)
 - WLAN, in der gesamten Anlage
 - 3 À-la-carte-Restaurants
 - Bar
 - Hallenbad
 - 1 Pool

- WOHNBEISPIEL**
- Doppelzimmer Stadtseite (DB1/EB1), 21-25 qm, Stadtblick, Doppelbett, Safe, Bügelbrett
 - Doppelzimmer Rheiseite (DB2), 21-25 qm, Flussblick, Doppelbett, Safe, Bügelbrett

- weitere Unterkünfte buchbar

- VERPFLEGUNG**
- Frühstück, Halbpension

- KINDER**
- Zimmerausstattung: Babybett (auf Anfrage)

- ERLEBEN**
- Inklusive (teils Fremdanbieter)
- Sauna, Dampfbad
 - Fitnessraum
- Gegen Gebühr (teils Fremdanbieter)
- Golfplatz vorhanden
 - Tennis
 - Fahrradverleih

- TIPPS & HINWEISE**
- Kurtaxe zahlbar vor Ort
 - Haustiere gestattet: Hunde (ca. 25 EUR/Tag)

Hotelpreise pro Person/Nacht in EUR inkl. ÜF		Anf H Leistung QMZ10013B						
		Erw.	Kinder	A	B	C	D	
DB1F	Doppelzimmer Stadtseite	2	0-1	Mo-Do,So	77	94	106	-*
DB1F	Doppelzimmer Stadtseite	2	0-1	Fr,Sa	77	94	112	94
DB2F	Doppelzimmer Rheiseite	2	0-1	Mo-Do,So	91	105	118	-*
DB2F	Doppelzimmer Rheiseite	2	0-1	Fr,Sa	91	105	124	105
DB2, DB1	Kind 6-11 J.				19	19	19	-*
DB2, DB1	Kind 12-15 J.				91	105	124	-*

A: 2.1.-28.3., 3.11.-30.11., 15.12.-22.12. B: 29.3.-25.4., 27.10.-2.11., 1.12.-14.12., 29.12.-29.12. C: 26.4.-26.10. D: 23.12.-28.12., 30.12.-31.12.
 *Preise auf Anfrage. **Kinder** bis 5 Jahre 100%. **Preisvorteil:** 10% Ermäßigung ab 14 Nächten.
Halbpension (H): + EUR 43, Kinder bis 11 Jahre inklusive, Kinder von 12 bis 15 Jahren + EUR 43

SPEYER

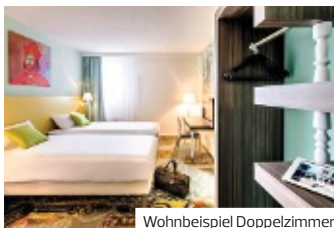

Wohnbeispiel Doppelzimmer

- + Nahe der Altstadt
- + Einkaufsmöglichkeiten in der Nähe

ibis Styles Speyer ◆◆◆

Dieses auf Stil bedachte Stadthotel besticht durch seine zentrale Lage und bietet Ihnen die ideale Unterkunft, um die vielen Sehenswürdigkeiten und Attraktionen der Region auszukosten.

LAGE

- zum Stadtzentrum: ca. 500 m
- Kaiserdom zu Speyer (UNESCO-Weltkulturerbe), ca. 550 m
- zum Bahnhof: Speyer, ca. 2 km
- Sea Life Speyer, ca. 1,20 km
- Technik Museum Speyer mit IMAX, ca. 800 m
- zum nächsten Freizeitpark: Holiday Park Haßloch, ca. 12 km
- zum Ortszentrum: Schwetzingen, ca. 16 km
- zum Ortszentrum: Heidelberg, ca. 40 km
- zentral

AUSSTATTUNG

- offizielle Landeskategorie: keine
- Anzahl Gebäude: 1, Anzahl Etagen im Hauptgebäude: 4, Anzahl Wohneinheiten: 87
- Parkplatz (ca. 8 EUR/Tag)
- modern

- Aufzug, Hotelsafe
- WLAN, in der gesamten Anlage
- Spielzimmer
- Bistro, Lobbybar
- Sonnenterrasse

WOHNBEISPIEL

- Doppelzimmer (DB1/EB1), 16–20 qm, rollstuhlgerecht (Zimmer auf Anfrage buchbar), Dusche, Klimaanlage, individuell regulierbar, TV (Sat-TV, PayTV)

VERPFLEGUNG

- Frühstück

ERLEBEN

- Gegen Gebühr (teils Fremdanbieter)
- Fahrradverleih: im Ort

TIPPS & HINWEISE

- Haustiere auf Anfrage: Hunde (ca. 10 EUR/Tag)

Hotelpreise pro Person/Nacht in EUR inkl. ÜF		Anf H Leistung QMZ10032B	
		Erw.	Kinder A B
DB1F	Doppelzimmer	2	0 57 103
EB1F	Einzelzimmer	1	0 86 163

A: 11-17.4, 19.4-8.5, 13.5-10.7, 17.7-22.8, 26.8-5.9, 9.9-19.9, 23.9-26.9, 30.9-2.10, 10.10-31.12.
 B: 18.4-18.4, 9.5-12.5, 11.7-16.7, 23.8-25.8, 6.9-8.9, 20.9-22.9, 27.9-29.9, 3.10-9.10.
Frühbuche: Bei Buchung bis 30 Tage vor Anreise sparen Sie 10%. **Mindestaufenthalt:** 2 Nächte vom 18.4.-18.4, 9.5.-12.5, 11.7.-16.7, 23.8.-25.8, 6.9.-8.9, 20.9.-22.9, 27.9.-29.9, 3.10.-9.10. **An-/Abreise:** täglich.

RÜDESHEIM AM RHEIN



Wohnbeispiel Doppelzimmer Standard

- + Zentral in der Altstadt
- + Zahlreiche Wanderrouten auf dem Rheinsteig in der Nähe
- + WLAN, in der gesamten Anlage
- + Rhein-Romantik Tour zubuchbar

Ringhotel Central ◆◆◆◆

Das Hotel in der Altstadt überzeugt mit persönlicher Atmosphäre und ist Startpunkt für Wanderungen. Testen Sie im hauseigenen Restaurant die Gerichte der jungen, kreativen Küche.

LAGE

- zum Stadtzentrum: Rüdesheim Zentrum ca. 0 m
- zum Bahnhof: Rüdesheim Bahnhof, ca. 1 km
- zur Bergbahn: Niederwald Seilbahn, ca. 4 km
- ruhig, Wanderregion

AUSSTATTUNG

- offizielle Landeskategorie: 3,5 Sterne
- Anzahl Wohneinheiten: 40
- Parkplatz (ca. 12 EUR/Tag), auf Voranmeldung
- klein/familiär, modern, komfortabel
- WLAN, in der gesamten Anlage
- 1A-la-carte-Restaurant
- Frühstücksraum

WOHNBEISPIEL

- Doppelzimmer Standard (DB1), 16–20 qm, Etage, 1, 2, 3.,

- Innenhofblick oder Straßenblick, Doppelbett, Dusche, Haartrockner, Teppich, Safe, Kühlschrank
- Doppelzimmer Komfort (DF1), 21-25 qm, Etage, 1, 2, 3., Innenhofblick oder Straßenblick, Doppelbett, Dusche, Haartrockner, Teppich, Safe, Kühlschrank
- Einzelzimmer (EB1), 10-15 qm, Dusche, Haartrockner, Teppich, Safe

VERPFLEGUNG

- Frühstück

ERLEBEN

- Gegen Gebühr (teils Fremdanbieter)
- Fahrradverleih: im Ort

TIPPS & HINWEISE

- Kurtaxe zahlbar vor Ort
- Haustiere auf Anfrage: Hunde (ca. 8 EUR/Tag)

Hotelpreise pro Person/Nacht in EUR inkl. ÜF		Anf H Leistung FRA10012B			
		Erw.	Kinder	A	B
DB1F	Doppelzimmer Standard	2	0	63	65
DF1F	Doppelzimmer Komfort	2	0-1	69	74
EB1F	Einzelzimmer	1	0	93	93
DF1	Kind 6-11J.			24	24
DF1	Kinderermäßigung 2-5J.			-100%	-100%

A: 10.3-8.5, 12.5-4.7, 25.10-14.12. B: 9.5-11.5, 5.7-24.10.
Frühbuche: Bei Buchung bis 60 Tage vor Anreise und Aufenthalt vom 10.3.-8.5., 27.10.-21.11. sparen Sie 10% (maximaler Aufenthalt 3 Nächte), bei Buchung bis 60 Tage vor Anreise und Aufenthalt vom 9.5.-26.10., 22.11.-14.12. sparen Sie 10%. **Spartermine:** 4=3 bei Aufenthalt vom 10.3.-29.3., 1.4.-8.5., 27.10.-21.11.
Mindestaufenthalt: 3 Nächte vom 29.3.-31.3., 3 Nächte im Zeitraum 9.5.-11.5., 17.5.-21.5., 3.10.-6.10. bei Anreise Mo-Fr, So, 2 Nächte im Zeitraum 12.5.-16.5., 22.5.-2.10., 7.10.-26.10., 22.11.-14.12. bei Anreise Mo-Fr, So. **An-/Abreise:** täglich.

Der Süden



Alpines Flair trifft Romantik & Gewässer!

Herrliche Bergpanoramen, sattgrüne Wiesen, tiefblaue Seen und schneebedeckte Gipfel prägen das Landschaftsbild! Schlösser, Wellnessoasen und Freizeitspaß zu Wasser und zu Lande locken die Urlauber in den Süden Deutschlands und versprechen erlebnisreiche Tage.

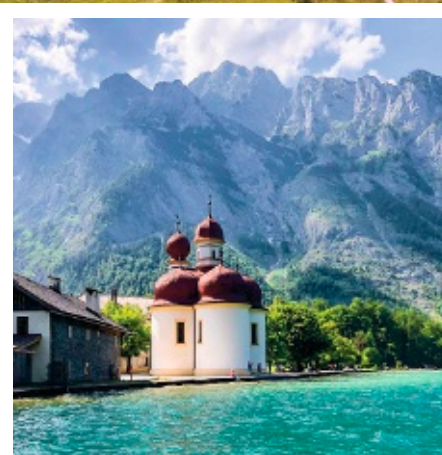

ÜBERBLICK

Höchster Berg	Zugspitze (2.962 m)
Größte Stadt	München
Größter See	Bodensee
Naturlandschaften	NP Berchtesgaden NP Schwarzwald NP Bayerische Rhön Frankenhöhe

HIGHLIGHTS DER REGION

Atemberaubende Bergkulisse, bayerische Traditionen und eine Fahrt hoch hinauf auf die Zugspitze mit der Zugspitzbahn sind nur einige Attraktionen im Süden. Hinzu kommen Heilbäder, historische Stätten und Schlösser, sowie die wunderbare Natur rund um die Seen, Wälder und Gebirgszüge.

Franken & Bayerischer Wald

Besichtigen Sie die Wasserkuppe auf 950 m Höhe mit Sommerrodelbahn und Segelflugzeugmuseum in der Rhön. Das Schwarze und Rote Moor – 2 der bedeutendsten Hochmoore Europas, sind durch Rundwege zu erkunden. Bad Kissingen in Unterfranken gilt als Hauptort der traditionellen Bayerischen

Bäderkultur. Und gleich 10 Naturparks zeugen von der landschaftlichen Schönheit Frankens. Nicht minder bewundernswert ist der Bayerische Wald, die größte Waldlandschaft Mitteleuropas und der älteste NP Deutschlands.

Oberbayern & Allgäu

Oberbayern ist die größte Thermen- und Wellnessregion Deutschlands. In Bad Wiessee, Bad Endorf, Bad Aibling, Bad Hindelang oder Bad Reichenhall können Sie sich auf heilende Bäder und Wellness in mildem Reizklima freuen. Im NP Berchtesgaden erwarten Sie ein atemberaubendes Bergpanorama und das „Haus der Berge“ mit Informationen rund um die Bergwelt. Auf Badespaß und Bootstouren treffen Sie am Königsee, Starnberger See und dem Schliersee. Oder besuchen Sie in München den Marienplatz, Viktualienmarkt und den Englischen Garten. Die Region Allgäu ist bekannt für ihre Naturschönheiten, Schlösser und Burgruinen zu denen gerne gewandert wird. Ein ideal Ausgangspunkt ist hier das Bergdorf Oberjoch, das höchst gelegene des Landes. Aber auch ein Besuch des Schlosses Neuschwanstein bei Füssen darf bei Kulturliebhabern nicht fehlen und direkt gegenüber liegt das Schloss Hohenschwangau.

Bodensee & Schwarzwald

Auf der Blumeninsel Mainau mitten im Bodensee sorgen liebevoll gestaltete Blumenbeete, ein Schloss, ein Palmen- und ein Schmetterlingshaus für einen zauberhaften Tag. Bei Wassersportlern stehen Segeln, Kanufahren, Windsurfen oder Tauchen auf dem Programm. In Lindau sollten Sie der Altstadt mit der sehenswerten Hafeneinfahrt und dem Diebsturm einen Besuch abstatten und in Friedrichshafen dem Zeppelin Museum. Am Westufer präsentiert sich Konstanz mit entspanntem städtischen Flair sowie Meersburg, umgeben von Weinbergen und der gleichnamigen Burg. Sehenswert ist das Pfahlbauten Museum in Unteruhldingen mit archäologischen Funden aus der Stein- und Bronzezeit und einem Pfahldorf-Nachbau. Der Schwarzwald ist das größte und höchste deutsche Mittelgebirge. Klassische Ausflugsziele sind der Feldberg (1.277 m) im NP Südschwarzwald, die Triberger Wasserfälle, sowie die Wutachschlucht. Freiburg im Breisgau hat ein besonderes Flair und begeistert seine Besucher mit Kultur, Kunst, Kulinarik und Lebensfreude. Um Freudenstadt kennenzulernen unternimmt man gerne eine Fahrt mit dem „Bähne“ und lauscht den kurzweiligen Erklärungen.

BAD KISSINGEN

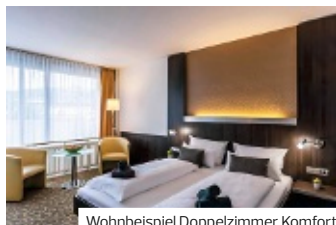

Wohnbeispiel Doppelzimmer Komfort

- + 3.000 qm großer Wellnessbereich
- + Beheizbares Außenbecken mit Liegewiese

Hotel Frankenland ♦♦♦♦

In der traditionsreichen Kurstadt Bad Kissingen erwartet Sie das moderne Wellnesshotel mit einer weitläufigen Badelandschaft und dem „FeelWell“ Spa-Bereich.

78% | 140 Bewertungen

LAGE

- zum Bhf: Bad Kissingen, ca. 900 m
- zentral, ruhig, Kurort

AUSSTATTUNG

- offizielle Landeskategorie: 4 Sterne
- Anzahl Wohneinheiten: 500
- Garage (ca. 9 EUR/Tag)
- WLAN, in der gesamten Anlage
- 2 A-la-carte-Restaurants
- 2 Buffetrestaurants
- Café, Lobbybar
- Sportschwimmbecken (7x15 m), 1 Pool

WOHNBEISPIEL

- Doppelzimmer Klassik (DB1/EB1), 26-30 qm, Dusche oder Badewanne, Mini-Kühlschrank, Safe, Sat-TV (Sky-TV kostenfrei, Flachbildschirm), Balkon
- Doppelzimmer Komfort (DF1/EF1), 26-30 qm, Dusche oder Badewanne,

- Mini-Kühlschrank, Safe, Sat-TV (Sky-TV kostenfrei, Flachbildschirm), Balkon
- weitere Unterkünfte buchbar

VERPFLEGUNG

- Frühstück, Halbpension Plus

ERLEBEN

- Inklusive (teils Fremdanbieter)
 - Saunabereich: Bio-Sauna, Finnische Sauna, Dampfbad, Kelo-Erdsauna
 - Fitnessraum
- Gegen Gebühr (teils Fremdanbieter)
 - Massagen
 - Fahrradverleih: im Hotel

TIPPS & HINWEISE

- Kurtaxe zahlbar vor Ort
- Haustiere auf Anfrage: Hunde (ca. 15 EUR/Tag), nicht in öffentlichen Bereichen

Hotelpreise pro Person/Nacht in EUR inkl. ÜF		Anf H Leistung NUE10061B			
		Erw.	Kinder	A	B
DB1F	Doppelzimmer Klassik	2	0-1	110	97
DF1F	Doppelzimmer Komfort	2	0-1	118	105
DS1F	Doppelzimmer Superior	2	0-1	126	113
DD1F	Doppelzimmer Deluxe	2	0-1	147	134
DS1,DD1,DF1,DB1	Kinderermäßigung 2-6 J.			-100%	-100%
DS1,DD1,DF1,DB1	Kinderermäßigung 7-12 J.			-50%	-50%
A: 1.1-7.1, 22.3-7.4, 17.5-2.6, 28.6-8.9, 20.12-31.12 B: 8.1-21.3, 8.4-16.5, 3.6-27.6, 9.9-19.12					
Frühbucher: lt. System. Halbpension Plus (M): + EUR 42.					
Spartermine: 4+3 bei Aufenthalt vom 8.1.-21.3, 8.4.-16.5, 3.6.-27.6, 9.9.-19.12. und Anreise Mo, So.					
Mindestaufenthalt: 3 Nächte vom 28.3.-2.4., 30.5.-2.6. An-/Abreise: täglich.					

ROTH (HAUSEN)



- + Inmitten des Biosphärenreservats Rhön
- + Aktivprogramme für die ganze Familie

Rhön Park Aktiv Resort ♦♦♦♦

Traumhafte Lage im Herzen der Rhön – Urlaub im UNESCO Biosphärenreservat. Umfangreiche Freizeitmöglichkeiten bieten ideale Bedingungen für Erholung, Genuss, Wandern und Wohlfühlen.

ACTIVE | **Family** | **81%** | 142 Bewertungen

LAGE

- zum Bahnhof: Fulda, ca. 40 km

- weitere Unterkünfte buchbar

AUSSTATTUNG

- Anzahl Wohneinheiten: 313
- Parkplatz
- Garage (ca. 4 EUR/Tag)
- WLAN, im Zimmer
- 2 Buffetrestaurants
- Hallenbad: Eintritt kostenfrei unter zeitlicher Vorgabe
- 1 Pool

VERPFLEGUNG

- Halbpension

KINDER

- Spielplatz (innen), 1000 qm
- Trampolin (kostenpflichtig), Kartbahn (kostenpflichtig)
- Zimmerausstattung: Babybett (ca. 6 EUR/Tag, auf Anfrage)

WOHNBEISPIEL

- Studio oder Appartement Familienhit (FB1/FB8), 36-40 qm, kombinierter Wohn-/Schlafraum, Doppelbett, Schlafcouch für die Kinder, Kochnische, Balkon (möbliert), Bettwäsche kostenfrei, Handtücher kostenfrei, Energiekosten und Endreinigung kostenfrei, keine tägliche Zimmerreinigung

ERLEBEN

- Inklusive (teils Fremdanbieter)
 - Fitnessraum
- Gegen Gebühr (teils Fremdanbieter)
 - Wellness-Center: Hauptgebäude

TIPPS & HINWEISE

- Haustiere gestattet: Hunde (ca. 13 EUR/Tag)

Hotelpreise pro Person/Nacht in EUR inkl. HP		Anf H Leistung NUE11000B					
		Erw.	Kinder	A	B	C	D
FB1H	Studio oder Appartement Familienhit	2	0-2	90	81	78	—*
SD1H	Studio Deluxe Familienhit	2	0-2	102	93	90	119
FB2H	Studio oder Appartement Happy Family	2	0-2	94	75	69	—*
AG2H	Familienapartement Standard Happy Family	2	0-3	106	86	79	106
AG2,FB2,SD1,FB1	Kind 7-10 J.			37	34	30	37
AG2,FB2,SD1,FB1	Kind 11-15 J.			47	38	35	47
A: 3.1-6.1, 22.3-6.4, 17.5-16, 13.7-25.8, 30.9-2.11 B: 7.1-13.1, 9.2-24.2, 7.4-14.4, 28.4-16.5, 2.6-12.7, 26.8-29.9 C: 14.1-8.2, 25.2-21.3, 15.4-27.4, 3.11-19.12 D: 20.12-31.12							
*Preise auf Anfrage. Kinder: Bis 6 Jahre 100%. Mindestaufenthalt: 3 Nächte vom 3.1.-6.1, 22.3.-6.4, 17.5.-16, 13.7.-25.8, 30.9.-2.11 (FB1 SD1), 2 Nächte vom 7.1.-21.3, 7.4.-16.5, 2.6.-12.7, 26.8.-29.9, 3.11.-19.12 (FB1 SD1), 4 Nächte vom 20.12.-31.12 (FB1 SD1), 5 Nächte vom 3.1.-19.12. (AG2 FB2), 7 Nächte vom 20.12.-31.12. (AG2 FB2) An-/Abreise: täglich (FB1 SD1)							

BAD KISSINGEN



Wohnbsp. Doppelzimmer Deluxe Balkon

- + Nur für Erwachsene ab 16 Jahre
- + 3.800 qm SPA- und Sportbereich
- + 400 qm Saunalandchaft
- + VITAL-Quelle und Trockensalz-Oase, hauseigenes Gradierwerk und Solebad mit solehaltigem Heilwasser

BAD WINDSHEIM



Wohnbeispiel Doppelzimmer Komfort

- + Direkt an der Franken Therme
- + Bei einem Aufenthalt ab 8 Nächten erhält jeder Vollzahler einen Gutschein über 20 Euro für die Wellness-Abteilung
- + 3 Nächte „Kleine Auszeit-Paket“ (DX3/EX3)

Parkhotel CUP VITALIS ♦♦♦♦

Das Wellnesshotel im Kurviertel bietet einen großen SPA- & Sportbereich mit 3 Bädern, großer Salzwelt, einem Fitnessstudio mit modernsten Geräten und einer Sporthalle.

WELLNESS Adults only 94% | 120 Bewertungen

- LAGE**
- zum Bahnhof: Bad Kissingen, ca. 600 m
 - zum Ortszentrum: ca. 700 m
 - ruhig
- weitere Unterkünfte buchbar
- VERPFLEGUNG**
- Halbpension Plus
- ERLEBEN**
Inklusive (teils Fremdanbieter)
- Saunabereich
 - VITAL-Quelle mit Sprudelliegen und Massagedüsen
 - Billard
 - Fitnessraum
 - Badminton
 - Gegen Gebühr (teils Fremdanbieter)
 - Massagen
 - Golfplatz vorhanden: im Ort, 18-Loch
 - Tennis: Tennishalle, im Ort
- TIPPS & HINWEISE**
- nur für Erwachsene ab 16 Jahre
 - Kurtaxe zahlbar vor Ort
 - Haustiere nicht gestattet
- AUSSTATTUNG**
- offizielle Landeskategorie: 4 Sterne
 - Anzahl Wohneinheiten: 272
 - Parkplatz
 - WLAN, in der gesamten Anlage
 - 2 Restaurants
 - Café, 2 Bars, Kamin-Lounge
 - Transferservice
 - Hallenbad
- WOHNBEISPIEL**
- Doppelzimmer Standard Balkon (DG1), 21-25 qm, Standard, Boxspringbett, 1 Bad, Safe, Balkon
 - Doppelzimmer Komfort Balkon (DF1), 21-25 qm, Komfort, Boxspringbett, 1 Bad, Safe, Balkon

Kurhotel Pyramide ♦♦♦♦

Genießen Sie Anwendungen für Körper & Seele und verbringen Sie erholsame Stunden in der Franken-Therme (mit einem Bademantelgang direkt mit der Franken Therme verbunden).

WELLNESS 89% | 27 Bewertungen

- LAGE**
- Direkt am Kurpark (ca. 35.000 ha) gelegen
 - zum Bahnhof: Bad Windsheim, ca. 750 m
 - zum Ortszentrum: ca. 900 m
 - ruhig
- Doppelzimmer Komfort (DF1/DX3/EF1/EX3), 21-25 qm, Komfort, Dusche, Minibar, Safe, Balkon
- VERPFLEGUNG**
- Frühstück, Halbpension
- ERLEBEN**
Gegen Gebühr (teils Fremdanbieter)
- Thermalbad: Franken-Therme, Nebengebäude mit Bademantelgang
 - Massagen
 - kosmetische Anwendungen
- TIPPS & HINWEISE**
- Kurtaxe zahlbar vor Ort
 - Haustiere auf Anfrage: Hunde (ca. 15 EUR/Tag)
- AUSSTATTUNG**
- offizielle Landeskategorie: 4 Sterne
 - Anzahl Wohneinheiten: 91
 - Garage (ca. 8 EUR/Tag), nach Verfügbarkeit
 - WLAN, in der gesamten Anlage
 - Restaurant
 - Parkplatz (ca. 5 EUR/Tag), ca. 500 m entfernt
- WOHNBEISPIEL**
- Doppelzimmer Komfort Economy (DE1/EE1), 21-25 qm, Westseite, Parkblick (zum Teil), Dusche, Minibar, Safe, Balkon

Hotelpreise pro Person/Nacht in EUR inkl. HP+		Anf H Leistung N10062B					
		Erw.	Kinder	A	B	C	D
DG1M	Doppelzimmer Standard Balkon	2	0	182	133	142	135
DF1M	Doppelzimmer Komfort Balkon	2	0	187	138	147	139
DD1M	Doppelzimmer Deluxe Balkon	2	0	177	142	152	144
EG1M	Einzelzimmer Standard Balkon	1	0	177	142	152	144

A: 1.1.-11., 22.12.-31.12. B: 2.1.-28.3. C: 29.3.-31.10. D: 1.11.-21.12.

Frühbucher: Bei Buchung bis 60 Tage vor Anreise und Aufenthalt vom 21.1.-31.12. sparen Sie 10%, bei Buchung bis 30 Tage vor Anreise und Aufenthalt vom 21.1.-31.12. sparen Sie 5%

Mindestaufenthalt: 6 Nächte im Zeitraum 1.1.-1.1. bei Anreise Mi, 3 Nächte vom 2.1.-28.3., 1.11.-21.12., 4 Nächte vom 29.3.-31.10., 5 Nächte im Zeitraum 22.12.-26.12. bei Anreise So, 5 Nächte im Zeitraum 27.12.-31.12. bei Anreise Fr **An-/Abreise:** täglich

Hotelpreise pro Person/Nacht in EUR inkl. ÜF/HP		Anf H Leistung N10064B		
		Erw.	Kinder	A
DF1F	Doppelzimmer Komfort	2	0-1	104
DE1F	Doppelzimmer Komfort Economy	2	0	93
DX3H	Doppelzimmer Komfort Paket Kleine Auszeit	2	0	152
EX3H	Doppelzimmer Komfort Alleinnutzung Paket Kleine Auszeit	1	0	173
DF1 Kinderermäßigung 6-11J.		-50%		

A: 1.1.-30.11.

Halbpension (H): + EUR 33, für das erste Kind 50% (DE1/DF1). **Spartermine:** 4=3 bei Anreise So, 7=6.

Mindestaufenthalt: 3 Nächte (DX3 EX3), 4 Nächte vom 1.1.-1.1. **An-/Abreise:** täglich (DX3 EX3), täglich.

GERSFELD



Wohnbeispiel Doppelzimmer

- + In erhöhter und grüner Lage von Gersfeld und inmitten der Rhön gelegen
- + Nur wenige Gehminuten zum hübschen Zentrum
- + Wellnessbereich

RIEDEN

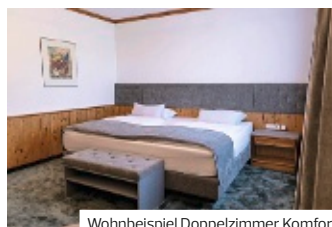

Wohnbeispiel Doppelzimmer Komfort

- + Absolut ruhige Lage im Grünen
- + In unmittelbarer Nähe von Europas größtem Reit- und Turnierzentrum
- + Gutes Preis-Leistungs-Verhältnis
- + Idealer Ausgangspunkt für Wanderungen und Fahrradtouren

Hotel Gersfelder Hof ♦♦♦♦

Genießen Sie die Zeit im Biosphärenreservat Rhön gelegene Urlaubsdomizil. Lassen Sie sich im Wellnessbereich und im gemütlichen Restaurant mit Raffinesse verwöhnen!

88% | 12 Bewertungen

LAGE

- zum Bahnhof: ca. 500 m
- zum Stadtzentrum: ca. 500 m

AUSSTATTUNG

- offizielle Landeskategorie: 4 Sterne
- Parkplatz
- in der gesamten Anlage
- Restaurant
- Hallenbad

WOHNBEISPIEL

- Doppelzimmer (DB1), 21–25 qm, Dusche, TV, Balkon
- Einzelzimmer (EB1), 16–20 qm, Dusche, Balkon
- Familiensuite (W11), 41–45 qm, 2 separate Schlafzimmer, separater Wohnraum, Dusche, Kochnische, Gas-/E-Herd, Wasserkocher, Kaffeemaschine, Balkon oder Terrasse, teilweise mit Hochbetten
- weitere Unterkünfte buchbar

VERPFLEGUNG

- Frühstück, Halbpension

KINDER

- Spielplatz (außen)
- Spielzimmer
- Zimmerausstattung: Babybett (auf Voranmeldung)

ERLEBEN

- Inklusive (teils Fremdanbieter)
 - Saunabereich: Bademantel, Badeslipper
 - Fitnessraum
- Gegen Gebühr (teils Fremdanbieter)
 - Massagen

TIPPS & HINWEISE

- Kurtaxe zahlbar vor Ort
- Haustiere auf Anfrage: Hunde (ca. 10 EUR/Tag)

Gut Matheshof ♦♦♦♦

Eingerahmt von Wiesen und Wäldern in einer der schönsten Landschaften Bayerns, finden Sie hier den idealen Ort für erholsame, ruhige und aktive Tage in der Natur.

LAGE

- zum Bahnhof: Amberg, ca. 16 km
- zum Ortszentrum: ca. 2 km
- ruhig, ländlich

AUSSTATTUNG

- offizielle Landeskategorie: 4 Sterne
- Anzahl Wohneinheiten: 130
- Parkplatz
- Garage
- WLAN, in der gesamten Anlage
- A-la-carte-Restaurant
- Bar
- Gartenanlage

WOHNBEISPIEL

- Doppelzimmer Komfort (DF1), 21–25 qm, Komfort, Doppelbett (Kingsize), Dusche, Minibar, Auffüllung bei Anreise, Softdrinks, Mineralwasser, Safe, bei Ankunft im Zimmer Wasser
- weitere Unterkünfte buchbar

VERPFLEGUNG

- Nur Übernachtung, Frühstück, Halbpension

KINDER

- Zimmerausstattung: Babybett (auf Voranmeldung)

ERLEBEN

- Inklusive (teils Fremdanbieter)
 - Saunabereich
- Gegen Gebühr (teils Fremdanbieter)
 - Fahrradverleih: Elektrofahrräder, nur im DF1/W11/OB1

TIPPS & HINWEISE

- Haustiere gestattet: Hunde (ca. 13 EUR/Tag)
- Die Apartments (OB1) sind nur ohne Verpflegung buchbar
- Neuer Wellnessbereich voraussichtlich ab Mai 2024

Hotelpreise pro Person/Nacht in EUR inkl. ÜF		Anf H Leistung FRA10003B		
		Erw.	Kinder	
DB1F	Doppelzimmer	2	0-1	117 63 59
W11F	Familiensuite	2	0-2	127 78 68
EB1F	Einzelzimmer	1	0	134 78 68
W11, DB1 Kinderermäßigung 2-5 J.				-100% -100% -100%
W11, DB1 Kinderermäßigung 6-12 J.				-50% -50% -50%
A: 11.-11.B: 2.1.-13.1., 5.2.-17.2., 25.3.-6.4., 27.4.-2.11.C: 14.1.-4.2., 18.2.-24.3., 7.4.-26.4., 3.11.-22.12.				
Halbpension (H): Bei Aufenthalt vom 2.1.-22.12. + EUR 28, Kinder bis 5 Jahre inklusive, Kinder von 6 bis 12 Jahren 50%. Spartermine: Bei Buchung ab 5.10. bis 22.12. und Aufenthalt vom 14.1.-4.2., 18.2.-24.3., 7.4.-26.4., 3.11.-22.12. 7=6. Mindestaufenthalt: 5 Nächte im Zeitraum 1.1.-1.11. bei Anreise Mi-Fr, 2 Nächte vom 2.1.-8.5., 12.5.-16.5., 20.5.-29.5., 2.6.-2.10., 3 Nächte im Zeitraum 9.5.-11.5., 30.5.-1.6., 3.10.-5.10. bei Anreise Do, 3 Nächte im Zeitraum 17.5.-19.5. bei Anreise Fr. An-/Abreise: täglich.				

Hotelpreise pro Person/Nacht in EUR inkl. ÜF		Anf H Leistung NUE00017B		
		Erw.	Kinder	
DF1F	Doppelzimmer Komfort	2	0-1	Mo-Do 83 64
DF1F	Doppelzimmer Komfort	2	0-1	Fr,Sa n.a. 74
DF1F	Doppelzimmer Komfort	2	0-1	So n.a. 58
DF1 Kinderermäßigung 6-11 J.				n.a. -50%
DF1 Kinderermäßigung 12-17 J.				n.a. -50%
A: 11.-11.B: 2.1.-3.11.				
Halbpension (H): + EUR 26, Kinder bis 5 Jahre inklusive, Kinder von 6 bis 11 Jahren 50%, Kinder von 12 bis 17 Jahren 100%				
Mindestaufenthalt: 4 Nächte im Zeitraum 1.1.-1.11. bei Anreise Fr, 2 Nächte vom 2.1.-3.11. An-/Abreise: täglich				

BODENMAIS



Wohnbeispiel Doppelzimmer

- + Bodenmaier Gästekarte (kostenfreie Nutzung des ÖPNV inkl. Skibus, kostenfreier Eintritt ins WellVital-Zentrums etc.)
- + Getränkepaket zubuchbar (Zimmertyp: DX1/EX1): Kostenfreie Getränke zum Abendessen

WALDMÜNCHEN



Wohnbeispiel Doppelzimmer Standard

- + Familienhotel mit eigenem Maskottchen
- + Separate Schlafzimmer in vielen Zimmerkategorien
- + All Inclusive mit Kinderbuffet

Ferien- und Aktivhotel zum Arber ♦♦

Das Hotel liegt auf einer idyllischen Anhöhe mit Blick über die herrliche Landschaft des Bayerischen Waldes. Die Wellnessabteilung lädt zur Entspannung ein.

95% | 57 Bewertungen

- LAGE**
- zum Ortszentrum: ca. 800 m
 - zum Bahnhof: Bodenmais, ca. 1 km
 - ruhig

- AUSSTATTUNG**
- offizielle Landeskategorie: 3 Sterne
 - Anzahl Wohneinheiten: 50
 - Parkplatz, auf Anfrage
 - Garage, auf Anfrage
 - klein/familiär
 - Ski-/Trockenraum
 - WLAN, in der gesamten Anlage
 - Café
 - Terrasse, Liegewiese

- WOHNBEISPIEL**
- Doppelzimmer (DB1/EB1), 21-25 qm, Dusche, Minibar, 1 TV (Sat-TV, Flachbildschirm), Wasserkocher, Balkon oder Terrasse
 - Familienzimmer (FB1), 26-30 qm, Sofabett, Dusche, Minibar,

- 1 TV (Sat-TV, Flachbildschirm), Wasserkocher, Balkon
 - weitere Unterkünfte buchbar
- VERPFLEGUNG**
- Halbpension, Halbpension plus

- ERLEBEN**
- Inklusive (teils Fremdanbieter)
- Saunabereich: Finnische Sauna, Infrarotsauna
 - Gegen Gebühr (teils Fremdanbieter)
 - Massagen
 - kosmetische Anwendungen

- TIPPS & HINWEISE**
- Kinder bis 5 Jahre nicht buchbar
 - Kurtaxe zahlbar vor Ort
 - Silvesterprogramm
 - Haustiere auf Anfrage: Hunde (ca. 8 EUR/Tag), Gewicht < 20 kg, Hunde (ca. 12 EUR/Tag), Gewicht > 20 kg, nicht im Speiseraum gestattet

Hotelpreise pro Person/Nacht in EUR inkl. HP/HP+		Anf H Leistung NUE10022B						
		Erw.	Kinder	A*	B	C	D	E
DB1H	Doppelzimmer	2	0	85	71	64	68	62
EB1H	Doppelzimmer zur Einzelnutzung	1	0	105	90	84	88	81
FB1H	Familienzimmer	2	1-2	93	79	72	76	69
DX1M	Doppelzimmer Getränkepaket	2	0	-	83	76	80	73
FB1 Kind	6-12 J.			43	37	30	37	30

A: 1.1-11 B: 2.1-6.1, 9.2-17.2, 29.3-14, 9.5-11.5, 17.5-20.5, 30.5-16, 26.7-5.10 C: 7.1-27.1, 3.3-9.3, 22.3-28.3, 19.4-28.4, 5.5-8.5, 13.10-25.10, 3.11-9.11 D: 28.1-8.2, 18.2-2.3, 2.4-6.4, 29.4-4.5, 12.5-16.5, 21.5-29.5, 2.6-25.7, 6.10-12.10, 26.10-2.11 E: 10.3-21.3, 7.4-18.4, 10.11-16.11

* Preise auf Anfrage. **Kinder:** Bis 5 Jahre nicht buchbar. **Frühbucher:** Bei Buchung bis 60 Tage vor Anreise und Aufenthalt vom 2.1.-16.11. sparen Sie 5%. **Mindestaufenthalt:** 7 Nächte im Zeitraum 1.1.-11. bei Anreise Di, 3 Nächte vom 2.1.-16.11, 7 Nächte (DX1, EX1). **An-/Abreise:** täglich.

Sonnenhotel Bayerischer Hof ♦♦

Zu jeder Jahreszeit bietet das Sonnenhotel Bayerischer Hof den Raum für einen tollen Familienurlaub. Das Maskottchen "Sonnenwolff" begleitet Euch bei spannenden Aktivitäten.

Family **88%** | 168 Bewertungen

- LAGE**
- zum Bahnhof: Cham, ca. 20 km

- AUSSTATTUNG**
- offizielle Landeskategorie: 3 Sterne
 - Anzahl Wohneinheiten: 136
 - Parkplatz
 - WLAN, in der gesamten Anlage
 - Buffetrestaurant
 - Hallenbad

- WOHNBEISPIEL**
- Doppelzimmer Economy (DE1/EE1), 16-20 qm, Dusche, Haartrockner, Teppich, TV, Balkon, Bettwäschewechsel (1 x wöchentl.)
 - Doppelzimmer Standard (DG1), 21-25 qm, Dusche, Haartrockner, TV, Balkon oder Terrasse, Bettwäschewechsel (1 x wöchentl.)
 - Familienzimmer Standard Galerie (FG1), 26-30 qm, Standard, Duplex,

- Doppelbett, Balkon, Bettwäschewechsel (1 x wöchentlich)
- weitere Unterkünfte buchbar

- VERPFLEGUNG**
- All Inclusive

- KINDER**
- Kinderclub/Miniclub: 3-12 Jahre, mehrmals wöchentlich
 - Spielplatz (außen), Kinderdisco
 - Zimmerausstattung: Babybett (ca. 5 EUR/Tag, auf Anfrage)

- ERLEBEN**
- Inklusive (teils Fremdanbieter)
- Saunabereich: Finnische Sauna, Dampfbad

- TIPPS & HINWEISE**
- Kurtaxe zahlbar vor Ort
 - Haustiere auf Anfrage: Hunde (ca. 10 EUR/Tag)

Hotelpreise pro Person/Nacht in EUR inkl. AI		Anf H Leistung NUE10049B				
		Erw.	Kinder	A	B	C
DE1A	Doppelzimmer Economy	2	0	100	76	86
DG1A	Doppelzimmer Standard	2	0	110	86	95
FG1A	Familienzimmer Standard Galerie	2	0-2	117	93	103
AG2A	Apt. 1Schlafzimmer Standard	2	0-2	132	108	117
AG2, FG1	Kind 2-6 J.			14	14	14
AG2, FG1	Kind 7-12 J.			30	30	30

A: 1.1-6.1, 9.2-17.2, 22.3-6.4, 17.5-16, 19.7-24.8 B: 7.1-12, 25.2-21.3, 7.4-2.5, 2.6-20.6, 8.9-26.9. C: 2.2-8.2, 18.2-24.2, 3.5-16.5, 21.6-18.7, 25.8-7.9, 27.9-31.10.

Kinder: 3-15 Jahre 39 EUR/Tag. **Frühbucher:** It. System. **Spartermine:** 5=4 bei Aufenthalt vom 7.1.-28.1, 25.2.-17.3, 7.4.-28.4, 2.6.-16.6, 8.9.-22.9. und Anreise So. **Mindestaufenthalt:** 3 Nächte. **An-/Abreise:** täglich.

NEUKIRCHEN BEIM HEILIGEN BLUT



Wohnbeispiel Doppelzimmer

- + All inclusive
- + 1 Kind bis 14 Jahre kostenfrei (nicht im Doppelzimmer Single mit Kind)
- + Kinderclub 4-12 Jahre mit Betreuung in den regionalen Ferien

NEUKIRCHEN BEIM HEILIGEN BLUT



Wohnbeispiel Doppelzimmer Hauptgebäude

- + 2.000 qm Badelandschaft mit Innen- und Außenpool
- + Top-Kinderermäßigung im Familienzimmer: Bis 11,9 Jahre 100% ermäßigt
- + Neuer Saunabereich (kostenpflichtig)

Donna Hotel Klosterhof ♦♦♦♦

Familienfreundliches Flair wird Ihnen in diesem ruhig gelegenen Hotel geboten. Mit Pool, zwei Restaurants und Bars ausgestattet, bietet es einen perfekten Rückzugsort für ein Wochenende.

Family 👍 81% | 185 Bewertungen

LAGE

- zum Bahnhof: Furth im Wald, ca. 12 km
- zum Ortszentrum: ca. 400 m

AUSSTATTUNG

- offizielle Landeskategorie: keine
- Anzahl Wohneinheiten: 210
- Parkplatz, auf Anfrage
- Garage (ca. 6 EUR/Tag), auf Anfrage
- WLAN, in der gesamten Anlage
- À-la-carte-Restaurant
- Buffetrestaurant
- Hallenbad

WOHNBEISPIEL

- Doppelzimmer (DB1/EB1/DC1), Nebengebäude oder Hauptgebäude, Balkon oder Terrasse
- Doppelzimmer Blick zum Hohen Bogen (DB2), Nebengebäude oder Hauptgebäude, Bergblick, Terrasse
- weitere Unterkünfte buchbar

VERPFLEGUNG

- All Inclusive

KINDER

- Kinderclub/Miniclub: 4-12 Jahre, in den bayrischen Ferien (Mindestteilnehmerzahl)
- Zimmerausstattung: Babybett (auf Anfrage)

ERLEBEN

- Gegen Gebühr (teils Fremdanbieter)
- Massagen und kosmetische Anwendungen im Donna Burg Hotel (ca. 3 km entfernt)

TIPPS & HINWEISE

- Kurtaxe zahlbar vor Ort
- Haustiere nicht gestattet
- Reinigung der Zimmer jeden 2. Tag (auf Wunsch zusätzliche Reinigung: 20 EUR)

Hotelpreise pro Person/Nacht in EUR inkl. AI		Anf H Leistung NUE10030B						
		Erw.	Kinder	A	B	C	D	E
DB1A	Doppelzimmer	2	0-1	96	77	55	71	75
DB2A	Doppelzimmer Blick zum Hohen Bogen	2	0-1	98	81	59	76	80
DF1A	Doppelzimmer Komfort Blick zum Innenhof	2	0-1	102	85	64	80	84
FB1A	Familienzimmer Galerie	2	0-3	119	96	72	88	92
FB1,DF1,DB2,DB1	Kinderermäßigung 2-14 J.			-100%	-100%	-100%	-100%	-100%
A: 11.-11.B: 21.-6.1, 10.2.-17.2., 24.3.-6.4., 19.5.-16., 14.7.-8.9., 27.10.-2.11., 22.12.-28.12.								
C: 7.1.-9.2., 17.11.-21.12. D: 18.2.-23.3., 7.4.-30.4., 3.11.-16.11. E: 1.5.-18.5., 2.6.-13.7., 9.9.-26.10.								
Kinder: 2.-3. Kind im FB1: EUR 10/Tag. Frühbucher: Bei Buchung bis 90 Tage vor Anreise sparen Sie 5% (maximaler Aufenthalt 6 Nächte), bei Buchung bis 90 Tage vor Anreise und Aufenthalt vom 1.1.-6.4., 8.4.-16., 3.6.-8.9., 10.9.-28.12. sparen Sie 5% (Mindestaufenthalt 7 Nächte).								
Spartermine: 7=6 bei Aufenthalt vom 7.4.-7.4., 2.6.-2.6., 9.9.-9.9.								

Donna Burg Hotel am Hohen Bogen ♦♦♦♦

Erklimmen Sie Hügel oder steile Anstiege auf zwei Rädern oder wandern Sie durch die reizvolle Landschaft. Romantisches Ambiente gepaart mit traumhafter Aussicht.

Family 👍 89% | 247 Bewertungen

LAGE

- zum Bahnhof: Furth im Wald, ca. 15 km
- zum Ortszentrum: ca. 2 km

AUSSTATTUNG

- offizielle Landeskategorie: keine
- Anzahl Wohneinheiten: 125
- Parkplatz
- Garage (ca. 3 EUR/Tag)
- WLAN, in der gesamten Anlage
- 3 Buffetrestaurants
- Hallenbad: 2.000 qm
- 1 Pool

WOHNBEISPIEL

- Doppelzimmer (DB1/EB1/DC1), 16-20 qm, Safe, 1 TV (Sat-TV)
- Doppelzimmer Hauptgebäude (DB3), 21-25 qm, Komfort, Safe, 1 TV (Sat-TV), Balkon oder Terrasse
- weitere Unterkünfte buchbar

VERPFLEGUNG

- Frühstück, Halbpension, All Inclusive

KINDER

- Spielplatz (außen)
- Kinderpool (innen)
- Zimmerausstattung: Babybett (auf Voranmeldung)

ERLEBEN

- Inklusive (teils Fremdanbieter)
- Tennis: Tennisplatz
- Gegen Gebühr (teils Fremdanbieter)
- Saunabereich: Finnische Sauna, Dampfbad
- Billard, Darts, Kickern/Tischfußball

TIPPS & HINWEISE

- Kurtaxe zahlbar vor Ort
- Haustiere nicht gestattet

Hotelpreise pro Person/Nacht in EUR inkl. ÜF		Anf H Leistung NUE10029B						
		Erw.	Kinder	A	B	C	D	E
DB1F	Doppelzimmer	2	0	100	67	50	56	63
DB2F	Doppelzimmer Balkon oder Terrasse	2	0	102	69	52	59	66
DB3F	Doppelzimmer Hauptgebäude	2	0-1	105	72	55	62	68
FB1F	Familienzimmer	2	1-2	107	73	56	63	69
FB1,DB3	Kinderermäßigung 12-14 J.			-50%	-50%	-50%	-50%	-50%
FB1	Kinderermäßigung 7-11 J.			-100%	-100%	-100%	-100%	-100%
A: 11.-11.B: 21.-6.1, 10.2.-17.2., 24.3.-6.4., 19.5.-16., 14.7.-8.9., 27.10.-2.11., 22.12.-28.12.								
C: 7.1.-9.2., 17.11.-21.12. D: 18.2.-23.3., 7.4.-30.4., 3.11.-16.11. E: 1.5.-18.5., 2.6.-13.7., 9.9.-26.10.								
Kinder: Bis 6 Jahre 100%. DB3: 7-11 Jahre 50%. Frühbucher: lt. System.								
Halbpension (H): Bei Aufenthalt vom 2.1.-28.12. + EUR 20, Kinder bis 11 Jahre inklusive, Kinder von 12 bis 14 Jahren + EUR 10 All Inclusive (A): Bei Aufenthalt vom 2.1.-28.12. + EUR 37, Kinder bis 11 Jahre inklusive, Kinder von 12 bis 14 Jahren + EUR 18 Spartermine: 4=3 bei Aufenthalt vom 7.1.-9.2., 18.2.-23.3., 7.4.-30.4., 3.11.-21.12. und Anreise Mo,So,7=6 bei Aufenthalt vom 7.4.-7.4., 2.6.-2.6., 9.9.-9.9.								

ARRACH



- + Panorama-Sauna mit unverbautem Blick auf die umliegenden Berge, Glas-Dampfbad, Dachterrasse, verschiedenen Ruheräumen mit Wasserbetten, Hängeliegen und unterschiedlichen Wellnessliegen sowie Sonnendeck und Tee-Bar
- + Ganzjährig beheizter Außenpool
- + Ayurveda Anwendungen

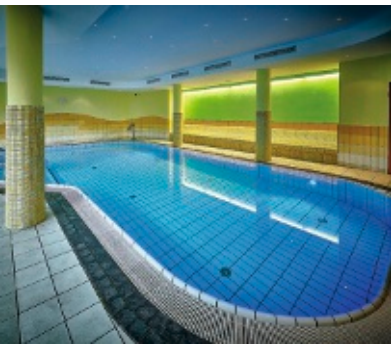
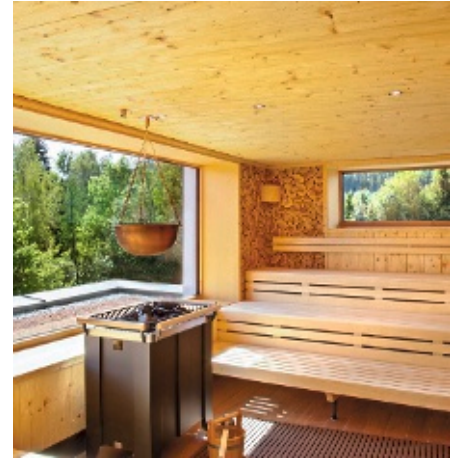

Hotel Herzog Heinrich ♦♦♦♦

Neu errichtetes Wellnessgebäude mit Panorama-Sauna mit unverbautem Blick auf die umliegenden Berge, Glas-Dampfbad, Dachterrasse, verschiedene Ruheräume mit Wasserbetten, Hängeliegen und unterschiedlichen Wellnessliegen sowie Sonnendeck und Tee-Bar.

WELLNESS

93% | 120 Bewertungen

LAGE

- zum Bahnhof: Arrach, ca. 200 m
- zum Ortszentrum: ca. 800 m
- ruhig, am Ortsrand

AUSSTATTUNG

- offizielle Landeskategorie: 4 Sterne
- Anzahl Wohneinheiten: 180
- Parkplatz, nach Verfügbarkeit
- Garage (ca. 3 EUR/Tag), (vom 23.12.23 bis 7.1.24 ca. 5 EUR/Tag)
- familienfreundlich, komfortabel
- Aufzug, Hotelsafe
- WLAN, in der gesamten Anlage
- 2 Restaurants
- Café, Bar
- Hallenbad: 60 qm
- Sonnenterrasse, Liegewiese
- 1 Pool: 70 qm, beheizbar

WOHNBEISPIEL

- Doppelzimmer Komfort (DF1/EF1), Dusche oder Badewanne, Minibar, 1TV (Sat-TV), Balkon oder Terrasse, bei Ankunft im Zimmer Wasser
- Doppelzimmer Ahorn (DB1), renoviert (2019), Boxspringbett, Dusche, Minibar, Safe, 1TV (Sat-TV), Balkon oder Terrasse (möbliert), bei Ankunft im Zimmer Wasser
- Familienstudio Ahorn (S11), 31-35 qm, Boxspringbett, Doppelbettcouch, Dusche, Minibar, 1TV (Sat-TV), bei Ankunft im Zimmer Wasser



Wohnbeispiel Doppelzimmer Ahorn

VERPFLEGUNG

- Frühstück, Halbpension

KINDER

- Kinderclub/Miniclub: 3-6 Jahre, Mo-Fr (nicht an Feiertagen, Mindestanzahl 5 Kinder, Anmeldung 1 Tag vorher bis 19 Uhr)
- Zimmerausstattung: Babybett (ca. 3,80 EUR/Tag, auf Anfrage)

ERLEBEN

- Inklusive
- Whirlpool
- Saunabereich: Bio-Sauna, Infrarotsauna, Dampfbad, Sanarium, Panorama-Sauna mit Blick auf die Berge, Blockhaussauna mit Außendusche, Kneipptrittbecken

- Dachterrasse, Hängeliegen, Wellnessliegen, Sonnendeck
- Tee-Bar
- Fitnessraum
- Aquagymnastik
- Tischtennis
- Gegen Gebühr (teils Fremdanbieter)
- Massagen
- kosmetische Anwendungen
- Kegelbahn
- Billard
- Fahrradverleih: im Hotel

TIPPS & HINWEISE

- Kurtaxe zahlbar vor Ort
- Haustiere auf Anfrage: Hunde (ca. 10 EUR/Tag), nicht gestattet in den Ahorn-Zimmern (DB1, S11)

Hotelpreise pro Person/Nacht in EUR inkl. ÜF	Anf H Leistung NUE10028B			
	Erw.	Kinder	A	B
DF1F Doppelzimmer Komfort	2	0	112	67
DB1F Doppelzimmer Ahorn	2	0	125	80
EF1F Doppelzimmer Komfort zur Alleinnutzung	1	0	126	81
S11F Familienstudio Ahorn	2	0-2	130	85
S11 Kinderermäßigung 5-10 J.			-50%	-50%
S11 Kinderermäßigung 11-14 J.			-30%	-30%

A: 11.-6.1. B: 7.1.-5.11.

Kinder: Bis 4 Jahre 100%. Frühbucher: Bei Buchung bis 60 Tage vor Anreise sparen Sie 5%.

Halbpension (H): Bei Aufenthalt vom 1.1.-6.1. + EUR 0, bei Aufenthalt vom 7.1.-5.11. + EUR 30.

Spartermine: 5=4 bei Aufenthalt vom 7.1.-4.2., 18.2.-17.3., 7.4.-21.4. und Anreise So, 7=6 bei Aufenthalt vom 7.1.-3.2., 18.2.-17.3., 7.4.-21.4. Mindestaufenthalt: 4 Nächte vom 1.1.-6.1., 2 Nächte vom 7.1.-8.2., 13.2.-28.3., 1.4.-27.4., 15.-8.5., 12.5.-16.5., 20.5.-29.5., 2.6.-14.8., 18.8.-2.10., 6.10.-30.10., 3.11.-5.11., 3 Nächte vom 9.2.-12.2., 29.3.-31.3., 28.4.-30.4., 9.5.-11.5., 17.5.-19.5., 30.5.-1.6., 15.8.-17.8., 3.10.-5.10., 31.10.-2.11. An-/Abreise: täglich.

FRAUENAU

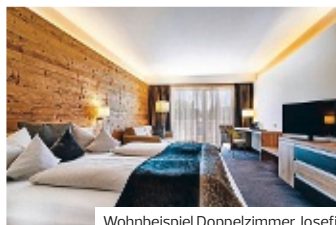
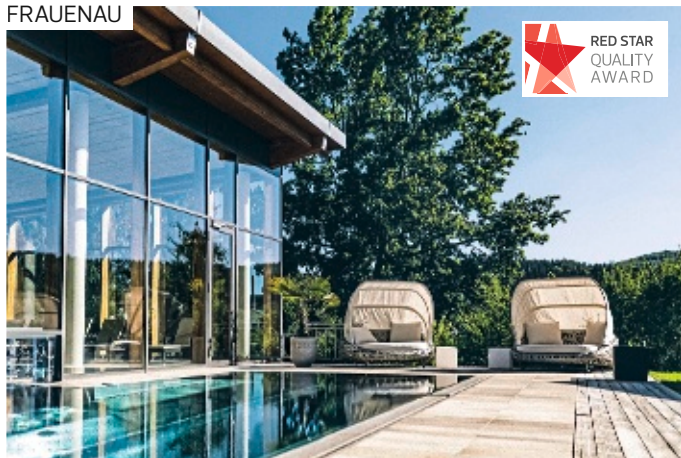

Wohnbeispiel Doppelzimmer Josefi

- + Gehört zu den 150 beliebtesten DER Touristik Hotels weltweit
- + Vollpension mit Frühstücksbuffet, nachmittags (13.30–15.30 Uhr) Suppe, Salat, kleines warmes Gericht und Kuchen, 5-Gänge-Abendmenü mit Salatbuffet

WEGSCHEID

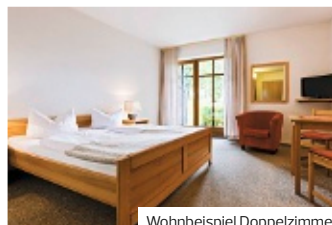

Wohnbeispiel Doppelzimmer

- + All inclusive
- + 1 Kind bis 14 Jahre kostenfrei (nicht im Doppelzimmer Single mit Kind)

Hotel Eibl-Brunner ♦♦♦♦♦

Traditionelles Wellnesshotel mit großem und geschmackvollem Wellnessbereich und vorzüglicher Küche inmitten der Glasstadt Frauenau. Der ideale Ort zum Ausspannen und Genießen.

WELLNESS **97%** | 119 Bewertungen

LAGE

- zum Bahnhof: Frauenau, ca. 500 m
- Glasmuseum Frauenau, ca. 400 m

AUSSTATTUNG

- offizielle Landeskategorie: 4 Sterne superior
- Anzahl Wohneinheiten: 56
- Parkplatz
- WLAN, in den öffentlichen Bereichen
- Restaurant: mit Terrasse
- Lobbybar, Bar
- Hallenbad
- 1 Pool: Sonnenschirme, Liegestühle

WOHNBEISPIEL

- Doppelzimmer Josefi (DF1/DX4), 31–35 qm, Safe, Balkon (möbliert)
- weitere Unterkünfte buchbar

VERPFLEGUNG

- Vollpension

ERLEBEN

- Inklusive (teils Fremdanbieter)
 - Saunabereich: Finnische Sauna, Dampfbad, Kräutersauna, Schwitzstube, Eisbrunnen, Saunaaußenbereich/Saunagarten
 - Fitnessraum
- Gegen Gebühr (teils Fremdanbieter)
 - Massagen
 - kosmetische Anwendungen

TIPPS & HINWEISE

- Vorteilskarte (GUTI-Ticket): kostenfreie Nutzung Igelbus, Waldbahn und Linienbusse, Eintritt in verschiedene Museen, Teilnahme an geführten Wanderungen und Ermäßigungen bei verschiedenen Leistungsträgern
- Kurtaxe zahlbar vor Ort
- Haustiere auf Anfrage: Hunde (ca. 19 EUR/Tag)

Hotelpreise pro Person/Nacht in EUR inkl. VP		Anf H Leistung NUE10026B					
		Erw.	Kinder	A	B	C	D
DFIV	Doppelzimmer Josefi	2	0	Mo-Do, So	183	168	181
DFIV	Doppelzimmer Josefi	2	0	Fr, Sa	183	181	-*
DX4V	Doppelzimmer Josefi Best Price ab 5 Nächten	2	0	Mo-Do, So	-*	160	160
DX4V	Doppelzimmer Josefi Best Price ab 5 Nächten	2	0	Fr, Sa	-*	160	-*

A: 11.-6.1 B: 7.1.-30.3., 2.4.-30.4., 2.5.-8.5., 12.5.-18.5., 21.5.-29.5., 2.6.-14.8., 18.8.-2.10., 6.10.-31.10.
 C: 31.3.-1.4., 1.5.-1.5., 19.5.-20.5. D: 9.5.-11.5., 30.5.-1.6., 15.8.-17.8., 3.10.-5.10.
 *Preise auf Anfrage. **Spartermine:** 5-4 bei Aufenthalt vom 7.1.-7.1., 21.4.-21.4., 12.5.-12.5., 16.6.-16.6.
Mindestaufenthalt: 7 Nächte vom 1.1.-6.1. (DF1), 2 Nächte vom 7.1.-31.10. (DF1), 5 Nächte (DX4).
An-/Abreise: täglich (DF1), täglich (DX4).

Donna Landhotel Rosenberger ♦♦♦

Tolle Lage in der Region Oberes Donau-Tal im südlichen Bayerischen Wald – ein idealer Ausgangspunkt für Ausflüge nach Österreich oder in die Tschechische Republik.

73% | 92 Bewertungen

LAGE

- zum Bahnhof: Passau, ca. 35 km
- zum Ortszentrum: ca. 500 m
- ruhig, Wanderregion, am Ortsrand

AUSSTATTUNG

- offizielle Landeskategorie: keine
- Anzahl Wohneinheiten: 125
- Parkplatz
- Nichtraucher
- Buffetrestaurant
- Bar
- Hallenbad: 32 qm

WOHNBEISPIEL

- Doppelzimmer (DB1/EB1/DC1), 21–25 qm, Badewanne, 1 TV (Sat-TV), Kochnische
- Doppelzimmer Balkon oder Terrasse (DB2/EB2), 21–25 qm, Badewanne, 1 TV (Sat-TV), Kochnische, Balkon oder Terrasse
- Studio (SB1), 25–35 qm,

- kombinierter Wohn-/Schlafraum, Sofabett, Badewanne, 1 TV (Sat-TV), Kochnische
- weitere Unterkünfte buchbar

VERPFLEGUNG

- All Inclusive

KINDER

- Spielplatz (außen)
- Zimmerausstattung: Babybett (auf Anfrage)

ERLEBEN

- Inklusive (teils Fremdanbieter)
 - Saunabereich: Finnische Sauna, Dampfbad
- Gegen Gebühr (teils Fremdanbieter)
 - Tennis: Tennishalle, 2 Plätze

TIPPS & HINWEISE

- Kurtaxe zahlbar vor Ort
- Haustiere nicht gestattet

Hotelpreise pro Person/Nacht in EUR inkl. AI		Anf H Leistung NUE10037B						
		Erw.	Kinder	A	B	C	D	E
DB1A	Doppelzimmer	2	0	90	75	52	66	71
DB2A	Doppelzimmer Balkon oder Terrasse	2	0	94	79	56	69	75
SB1A	Studio	2	0-2	97	81	59	72	77
AB1A	Appartement	2	2-3	124	89	68	81	85
AB1, SB1 Kinderermäßigung 2-14 J.				-100%	-100%	-100%	-100%	-100%
AB1, SB1 Kinderermäßigung 15-17 J.				-20%	-20%	-20%	-20%	-20%

A: 11.-11. B: 2.1.-6.1, 10.2.-17.2., 24.3.-6.4., 19.5.-16., 14.7.-8.9., 27.10.-2.11., 22.12.-28.12.
 C: 7.1.-9.2., 17.11.-21.12. D: 18.2.-23.3., 7.4.-30.4., 3.11.-16.11. E: 1.5.-18.5., 2.6.-13.7., 9.9.-26.10.
Frühbucher: Bei Buchung bis 90 Tage vor Anreise sparen Sie 5% (maximaler Aufenthalt 6 Nächte), bei Buchung bis 90 Tage vor Anreise und Aufenthalt vom 1.1.-6.4. sparen Sie 5% (Mindestaufenthalt 7 Nächte), bei Buchung bis 90 Tage vor Anreise und Aufenthalt vom 8.4.-1.6., 3.6.-8.9., 10.9.-28.12. sparen Sie 5% (Aufenthalt 7-99 Nächte). **Spartermine:** 7=6 bei Aufenthalt vom 7.4.-7.4., 2.6.-2.6., 9.9.-9.9.

ST. ENGLMAR



- + All Inclusive mit alkoholfreien Getränken von 12–20 Uhr, Bier und Hauswein von 18–20 Uhr, Snacks 12–13 Uhr und Kaffee/Tee und Gebäck von 15–16 Uhr
- + Täglich kostenfreier Eintritt in den Indoor Spielplatz „Family World“ auf ca. 1.300 qm
- + Badespaß auf ca. 1.500 qm



Wohnbeispiel Appartement

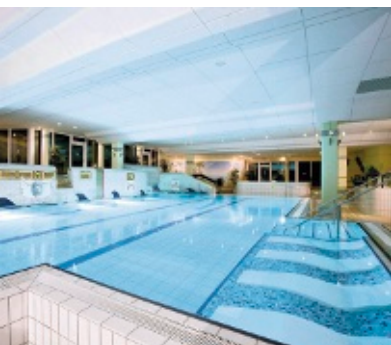

Predigtstuhl Resort ◆◆

Wenn Kinder große Augen machen und Eltern sprachlos sind, dann muss schon viel zusammenkommen. So wie hier. Family World, Cartbahn, Soccerhalle, Wasserrutsche, Bäderwelt – die Qual der Wahl kann so schön sein!

Family

68% | 214 Bewertungen

LAGE

- zum Bahnhof: Straubing, ca. 30 km

AUSSTATTUNG

- offizielle Landeskategorie: keine
- Anzahl Wohneinheiten: 200, Anzahl Betten: 470
- Parkplatz
- kindgerecht, familienfreundlich
- Aufzug
- Buffetrestaurant: mit Terrasse
- Café, Bar
- Münzwaschautomat (kostenpflichtig)
- Hallenbad: ganzjährig geöffnet, 1.500 qm
- Terrasse
- 1 Pool: ca. 20.5.–31.8., beheizbar, witterungsabhängig

WOHNBEISPIEL

- Studio (SB1/SC1/SB2/SB4), 31–35 qm, Nichtraucher, 1 Bad, Dusche, 1 TV (Sat-TV), Balkon oder Terrasse
- Appartement (AB1), 51–60 qm, Nichtraucher, separater Wohnraum, separates Schlafzimmer, Doppelbett, Sofabett, 1 Bad, Dusche, 1 TV (Sat-TV), Balkon

VERPFLEGUNG

- All Inclusive

KINDER

- Kinderclub/Miniclub: 3–11 Jahre, mehrmals wöchentlich
- Spielplatz (außen)
- Spielplatz (innen), 1300 qm, mit Riesenrutsche und Kletterturm
- Hüpfburg
- Spieleverleih (Gesellschaftsspiele)
- Kinderpool (innen)
- Hochstühle im Restaurant, nach Verfügbarkeit
- Zimmerausstattung: Babybett (kostenpflichtig, auf Voranmeldung)
- Indoor-Kartbahn (gegen Gebühr)

ERLEBEN

- Inklusive (teils Fremdanbieter)
- Minigolf
 - Tischtennis
- Gegen Gebühr (teils Fremdanbieter)
- Saunabereich: Bio-Sauna, Finnische Sauna, Dampfbad
 - Ruheraum
 - Massagen
 - kosmetische Anwendungen
 - Reiten, im Ort
 - Fitnessraum

TIPPS & HINWEISE

- Kurtaxe zahlbar vor Ort
- Silvesterprogramm
- Haustiere gestattet: Hunde (ca. 8 EUR/Tag)

	Hotelpreise pro Person/Nacht in EUR inkl. AI					Anf H Leistung NUE10016B				
	Erw.	Kinder	A	B	C	D	E			
SB1A Studio	2	0-1	93	64	54	58	74			
AB1A Appartement	2	0-2	103	84	68	78	93			
SB4A Studio 4er Belegung	2	0-2	93	64	54	58	74			
SC1A Studio Single mit Kind	1	1-1	103	84	68	78	93			
AB1 SB4, SC1, SB1 Kinderermäßigung 2-9 J.			-100%	-100%	-100%	-100%	-100%			
AB1 SB4, SC1, SB1 Kinderermäßigung 10-13 J.			-50%	-50%	-50%	-50%	-50%			
A: 11.-11.B: 2.1.-6.1., 3.2.-16.2., 23.3.-6.4., 8.5.-12.7. C: 7.1.-2.2., 3.11.-16.11. D: 17.2.-22.3., 7.4.-7.5., 7.9.-2.11. E: 13.7.-6.9.										
Mindestaufenthalt: 5 Nächte vom 1.1.-11., 3 Nächte vom 2.1.-6.1., 3.2.-16.2., 23.3.-6.4., 8.5.-6.9., 2 Nächte vom 7.1.-2.2., 17.2.-22.3., 7.4.-7.5., 7.9.-16.11. An-/Abreise: täglich.										

BAYERBACH



Wohnbeispiel Bayern Village Chalet 6er Sauna

- + Hochwertige, luxuriöse Chalets
- + Thermalhallenbad & Wellnesslandschaft kostenfrei
- + „Huckenhamer Stadl“ mit bayerischer Küche & regelmäßigen Events
- + Badeseen, Nature Camp mit Lagerfeuer & Grill
- + Radfahren & Wandern: direkt ab Resort möglich

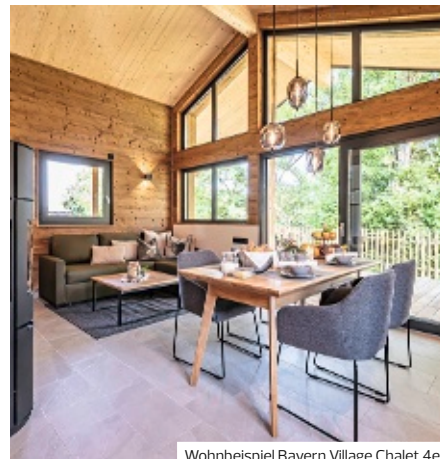

Wohnbeispiel Bayern Village Chalet 4er

Vital CAMP Bayerbach ♦♦♦♦

Ob Aktivurlaub, Wellness, Genuss oder intensive Familienzeit, im Vital CAMP Bayerbach finden Sie alles für einen erholsamen Urlaub in der bayerischen Toskana. Top-Komfort und echte bayerische Gastfreundschaft garantieren einen erholsamen Urlaub von der ersten Minute an.

ACTIVE

Family

LAGE

- zum Bahnhof: Bayerbach, ca. 500 m
- zum Golfplatz: Sagmühle, ca. 5 km

AUSSTATTUNG

- Parkplatz
- WLAN, in der gesamten Anlage
- Restaurant
- Biergarten
- Liegestühle
- Naturbadeseen: ca. 6.000 qm

WOHNBEISPIEL

- Mobilheim Typ B (BB2/BB4), 31–35 qm, 2 separate Schlafzimmer, Twinbett, Doppelbett, Küche, Terrasse (möbliert), Bettwäsche kostenfrei, Bettwäschewechsel (1 x wöchentlich), Handtücher kostenfrei, Energiekosten (kostenfrei), Endreinigung (bereits im Gesamtpreis inkludiert), Kautions (bar)
- Bayern Village Chalet 4er (HB1/HB3), 61–70 qm, 2 separate Schlafzimmer, Etagenbett, Küche, Terrasse (möbliert), Bettwäsche kostenfrei, Bettwäschewechsel (1 x wöchentlich), Handtücher kostenfrei, Energiekosten (kostenfrei), Endreinigung (bereits im Gesamtpreis inkludiert), Kautions (bar)
- Bayern Village Chalet 6er Sauna (HB4), 81–90 qm, 2 Etagen, 2 separate Schlafzimmer, kombinierter Wohn-/Schlafraum, Küche, Balkon (möbliert),

- Terrasse (möbliert), Sauna, Bettwäsche kostenfrei, Bettwäschewechsel (1 x wöchentlich), Handtücher kostenfrei, Energiekosten (kostenfrei), Endreinigung (bereits im Gesamtpreis inkludiert), Kautions (bar)
- weitere Unterkünfte buchbar

VERPFLEGUNG

- Nur Übernachtung, Frühstück, Halbpension

KINDER

- Spielplatz (außen)
- Kindermenü
- Zimmerausstattung: Babybett
- Ferienprogramm in den Schulferien

ERLEBEN

- Inklusive (teils Fremdanbieter)
- Thermalbad
- Saunabereich
- Fitnessraum
- Gegen Gebühr (teils Fremdanbieter)
- Massagen
- kosmetische Anwendungen
- Fahrradverleih: im Ort
- geführte Wanderungen

TIPPS & HINWEISE

- Vorteilskarte: mit zahlreichen Ermäßigungen sowie kostenfreien Leistungen in der Region
- Kurtaxe zahlbar vor Ort
- Haustiere auf Anfrage: Hunde (ca. 3 EUR/Tag), (nur in HB1/HB2/HB3/HB4/CB1)

z.B. am 12.4.
im Bayern Village Chalet 4er nur Übernachtung
pro Person bei 2 Erw.

€ 75

Anf H Leistung NUE00223B

GARMISCH-PARTENKIRCHEN



Wohnbeispiel Doppelzimmer

- + Absolut ruhige Panorama-Alleinlage
- + See vor dem Hotel mit eigenem Restaurant/Cafe mit Seeterrasse
- + Wanderwege ab Haus

GRAINAU



Wohnbeispiel Doppelzimmer Standard

- + Tolle Alpenlandschaft
- + Am Fuße der Waxensteine im Zugspitzdorf Grainau, romantisch am Hammersbach gelegen
- + Höllentalklamm befindet sich quasi vor der Haustür
- + 1.500 qm grosser Wellnessbereich

Riessersee Hotel ♦♦♦♦

Winterliche Bergidylle: Das Hotel im Landhausstil direkt am Riessersee mit Blick auf das majestätische Wettersteinmassiv. Auf der Seeterrasse den Ausblick genießen.

CHARME

79% | 19 Bewertungen

- LAGE**
- direkt am See: Riessersee
 - zum Bahnhof: Garmisch-Partenkirchen, ca. 4 km
 - zum Ortszentrum: ca. 2 km
 - ruhig

- Maisonette (MB1), 36-40 qm, 2 Etagen, Bademantel, Haartrockner, Safe, 1 TV (Sat-TV), Balkon

- VERPFLEGUNG**
- Frühstück, Halbpension

- AUSSTATTUNG**
- offizielle Landeskategorie: keine
 - Anzahl Wohneinheiten: 163
 - Parkplatz
 - Garage (ca. 5 EUR/Tag)
 - landestypischer Stil
 - WLAN, in der gesamten Anlage
 - A-la-carte-Restaurant
 - Bar
 - Hallenbad: 13 x 6 m

- ERLEBEN**
- Inklusive (teils Fremdanbieter)
- Saunabereich: Bio-Sauna, Finnische Sauna, Infrarotsauna, Dampfbad, Saunaaußenbereich/Saunagarten
 - Fitnessraum
 - Gegen Gebühr (teils Fremdanbieter)
 - Massagen
 - kosmetische Anwendungen
 - Billard
 - Fahrradverleih

- WOHNBEISPIEL**
- Doppelzimmer (DB1/EB1), 26-30 qm, Bademantel, Haartrockner, Safe, 1 TV (Sat-TV), Balkon oder Terrasse

- TIPPS & HINWEISE**
- Kurtaxe zahlbar vor Ort
 - Haustiere auf Anfrage: Hunde (ca. 15 EUR/Tag)

	Hotelpreise pro Person/Nacht in EUR inkl. ÜF						
	Erw.	Kinder	A	B	C	D	E
DB1F Doppelzimmer	2	0	176	121	86	104	94
MB1F Maisonette	2	0-1	187	131	96	115	105
EB1F Doppelzimmer zur Alleinbenutzung	1	0-1	326	215	145	182	162
MB1 Kind 6-15 J.			54	54	54	54	54
EB1 Kind 6-15 J.			26	26	26	26	26

Anf H Leistung MUC22235B
 A: 1.1.-11.11. B: 2.1.-6.1., 25.1.-27.1., 12.7.-8.9. C: 7.1.-24.1., 10.3.-26.3., 7.4.-6.5., 3.11.-20.12.
 D: 28.1.-17.2., 16.5.-11.7., 9.9.-24.10. E: 18.2.-9.3., 27.3.-6.4., 7.5.-15.5., 25.10.-2.11.
 Kinder: EB1: Bis 5 Jahre 100%. MB1: Bis 5 Jahre 100% vom 7.1.-24.1., 10.3.-26.3., 7.4.-6.5. und 3.11.-20.12.
 Frühbucher: Bei Buchung bis 30 Tage vor Anreise und Aufenthalt vom 16.5.-25.7. sparen Sie 10%, bei Buchung bis 60 Tage vor Anreise und Aufenthalt vom 26.7.-8.9. sparen Sie 10%.
 Halbpension (H): + EUR 33, Kinder von 6 bis 11 Jahren + EUR 16, Kinder von 12 bis 15 Jahren + EUR 33.
 Spätermine: 4-3 bei Aufenthalt vom 7.1.-24.1., 7.5.-15.5., 3.11.-20.12., 5-4 bei Aufenthalt vom 18.2.-26.3., 7.4.-6.5., 9.9.-2.11., 7-6 bei Aufenthalt vom 25.1.-17.2.

Berghotel Hammersbach ♦♦♦♦

Ihre Auszeit in den Bergen, am Fuße der Waxensteine, im charmanten Zugspitzdorf Grainau am wildromantischem Hammersbach. Folgen Sie dem Ruf der Berge!

ACTIVE

89% | 71 Bewertungen

- LAGE**
- zum Ortszentrum: Grainau, ca. 2 km
 - zum Ortszentrum: Garmisch-Partenkirchen, ca. 7 km
 - zum Bahnhof: Zugspitzbahn ca. 25 m
 - zum Bahnhof: Grainau, ca. 4 km
 - Höhe Ort: ca. 758 m

- Doppelzimmer Standard (DG1), 21-25 qm, Doppelbett, Balkon
- weitere Unterkünfte buchbar

- VERPFLEGUNG**
- Frühstück, Halbpension

- AUSSTATTUNG**
- offizielle Landeskategorie: 4 Sterne
 - Anzahl Wohneinheiten: 127
 - Parkplatz (ca. 10 EUR/Tag)
 - Garage (ca. 20 EUR/Tag)
 - WLAN, in der Lobby, im Zimmer
 - 1 Buffetrestaurant
 - 3 Restaurants
 - Hallenbad

- ERLEBEN**
- Inklusive (teils Fremdanbieter)
- Schwimmbereich, Whirlpool
 - Saunabereich: Sauna, Salzgrotte, Dampfbad, Laconium
 - Gegen Gebühr (teils Fremdanbieter)
 - Massagen

- WOHNBEISPIEL**
- Doppelzimmer Economy (D1V), 16-20 qm, Nebengebäude, Doppelbett, teilweise Balkon

- TIPPS & HINWEISE**
- Kurtaxe zahlbar vor Ort
 - Weihnachtsprogramm, Silvesterprogramm
 - Haustiere auf Anfrage: Hunde (ca. 20 EUR/Tag)
 - Wandermöglichkeiten ab dem Hotel (leichte und mittel schwere Touren)

	Hotelpreise pro Person/Nacht in EUR inkl. ÜF						
	Erw.	Kinder	A	B	C	D	E
EBVF Einzelzimmer Economy	1	0	140	107	90	100	126
DF1F Doppelzimmer Komfort	2	0-1	138	113	96	105	131
DG1F Doppelzimmer Standard	2	0-1	122	89	75	81	107
D1VF Doppelzimmer Economy	2	0	115	83	66	73	101
DG1.DF1 Kinderermäßigung 2-5 J.			-100%	-100%	-100%	-100%	-100%
DG1.DF1 Kinderermäßigung 6-11 J.			-50%	-50%	-50%	-50%	-50%

A: 1.1.-11.11. B: 2.1.-6.1., 25.1.-28.1., 9.2.-17.2., 22.3.-6.4. C: 7.1.-24.1., 4.11.-22.12.
 D: 29.1.-8.2., 18.2.-21.3., 7.4.-12.5., 1.10.-3.11. E: 13.5.-30.9.
 Frühbucher: Bei Buchung bis 31.3. sparen Sie 10%. Halbpension (H): Bei Aufenthalt vom 1.1.-28.3., 1.4.-22.12. + EUR 33, Kinder bis 11 Jahre inklusive, bei Aufenthalt vom 29.3.-31.3. + EUR 52, Kinder bis 11 Jahre inklusive.
 Mindestaufenthalt: 5 Nächte vom 1.1.-11.1., 3 Nächte vom 2.1.-6.1., 25.1.-28.1., 9.2.-17.2., 22.3.-6.4., 13.5.-30.9., 2 Nächte vom 7.1.-24.1., 29.1.-8.2., 18.2.-21.3., 7.4.-12.5., 1.10.-22.12. An-/Abreise: täglich.

BERCHTESGADEN



Wohnbeispiel Doppelzimmer Dachstein

- + Nur wenige Gehminuten vom Zentrum Berchtesgaden
- + Zimmer inkl. Wanderpakete buchbar (DX1/DX2/EX1)

Alpenhotel Kronprinz ♦♦♦♦

Eingebettet in eine atemberaubende Bergwelt, umrahmt von saftigen Wiesen findet man hier alle Möglichkeiten einer aktiven Erholung.

ACTIVE

85% | 23 Bewertungen

LAGE

- zum Bahnhof: Berchtesgaden, ca. 1 km
- zum Stadtzentrum: ca. 700 m

AUSSTATTUNG

- offizielle Landeskategorie: 4 Sterne
- Anzahl Wohneinheiten: 65
- Parkplatz
- Garage (ca. 5 EUR/Tag)
- Aufzug
- WLAN, in der gesamten Anlage
- 2 À-la-carte-Restaurants

WOHNBEISPIEL

- Doppelzimmer Dachstein (DB1/EB1), 21-25 qm, Erdgeschoss, Nordseite, Safe
- Doppelzimmer Edelweiß (DB2/EB2), 26-30 qm, Erdgeschoss, Nordseite, Safe, Balkon
- Doppelzimmer Chiemsee (DB3), 26-30 qm, Südseite, Safe, Balkon

- Doppelzimmer Watzmann (DF1), 26-30 qm, Safe
- weitere Unterkünfte buchbar

VERPFLEGUNG

- Frühstück, Halbpension

KINDER

- Zimmerausstattung: Babybett (auf Voranmeldung)

ERLEBEN

- Inklusive (teils Fremdanbieter)
- Saunabereich: Finnische Sauna, Infrarotsauna, Dampfbad, (Termin wird vorgegeben) Gegen Gebühr (teils Fremdanbieter)
- Fahrradverleih

TIPPS & HINWEISE

- Kurtaxe zahlbar vor Ort
- Haustiere auf Anfrage: Hunde (ca. 16 EUR/Tag)

Hotelpreise pro Person/Nacht in EUR inkl. ÜF		Anf H Leistung MUC95002B				
		Erw.	Kinder	A	B	C
DB1F	Doppelzimmer Dachstein	2	0-1	88	79	84
DB2F	Doppelzimmer Edelweiß	2	0-1	93	84	88
DB3F	Doppelzimmer Chiemsee	2	0-1	108	98	103
DF1F	Doppelzimmer Watzmann	2	0-1	98	88	93
DF1, DB3, DB2, DB1	Kinderermäßigung 6-11J.			-50%	-50%	-50%
DF1, DB3, DB2, DB1	Kinderermäßigung 12-17J.			-30%	-30%	-30%
A: 1.1.-6.1., 12.5.-2.11. B: 7.1.-23.3., 3.11.-21.12. C: 24.3.-11.5.						
Kinder: Bis 5 Jahre 100%. Halbpension (H): + EUR 25. Spartermine: 4=3 bei Aufenthalt vom 7.1.-24.3., 5=4 bei Aufenthalt vom 3.11.-21.12. Mindestaufenthalt: 2 Nächte. An-/Abreise: täglich.						

BERCHTESGADEN

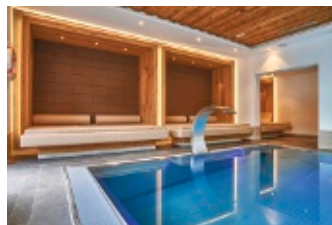

- + Kostenfreie Nutzung der öffentlichen Busse mit der Kurkarte
- + Gutes Preis-Leistungsverhältnis
- + Neues Hallenbad und neuer Wellnessbereich

Alpensporthotel Seimler ♦♦♦

Verträumt im Nationalpark Berchtesgaden wandern, ruhig über Langlaufloipen gleiten, ausgelassen eine Rodelpartie wagen, genussvoll am Kachelofen aufwärmen – das ist Erholungsurlaub.

ACTIVE

86% | Bewertungen

LAGE

- zum Bahnhof: Berchtesgaden, ca. 3 km
- zum Ortszentrum: ca. 2,50 km
- zum See: Königsee, ca. 8 km
- am Ortsrand, mit wunderschönem Blick auf den Watzmann

AUSSTATTUNG

- offizielle Landeskategorie: keine
- Anzahl Wohneinheiten: 103
- Parkplatz, nach Verfügbarkeit
- WLAN, in der gesamten Anlage
- À-la-carte-Restaurant
- Hallenbad

WOHNBEISPIEL

- Doppelzimmer ohne Balkon (DB1), Dusche, Haartrockner
- Doppelzimmer Balkon Bergblick (DBB), Komfort, Dusche, Haartrockner, Balkon

- Familienzimmer (FB2), 36-40 qm, Dusche, Haartrockner, Balkon oder Terrasse
- weitere Unterkünfte buchbar

VERPFLEGUNG

- Halbpension

ERLEBEN

- Inklusive (teils Fremdanbieter)
- Saunabereich: Finnische Sauna Gegen Gebühr (teils Fremdanbieter)
- Kegelbahn

TIPPS & HINWEISE

- Kurtaxe zahlbar vor Ort
- Haustiere gestattet: Hunde (ca. 10 EUR/Tag), 1 Haustier/Zimmer, auf Voranmeldung

Hotelpreise pro Person/Nacht in EUR inkl. HP		Anf H Leistung MUC56005B			
		Erw.	Kinder	A	B
DB1H	Doppelzimmer ohne Balkon	2	0	63	56
DB2H	Doppelzimmer Balkon	2	0	67	60
DBBH	Doppelzimmer Balkon Bergblick	2	0-1	69	63
FB2H	Familienzimmer	2	1-2	72	67
FB2, DBB	Kinderermäßigung 6-11J.			-50%	-50%
FB2, DBB	Kinderermäßigung 12-15 J.			-30%	-30%
A: 2.1.-6.1., 27.1.-1.3., 28.3.-5.4. B: 7.1.-26.1., 2.3.-27.3.					
Frühbucher: Bei Buchung bis 30.11. sparen Sie 5% (maximaler Aufenthalt 99 Nächte)					
Spartermine: 7=6 bei Aufenthalt vom 7.1.-16.1., 17.3.-27.3. Mindestaufenthalt: 4 Nächte An-/Abreise: täglich					

SCHÖNAU AM KÖNIGSSEE



Wohnbeispiel Doppelzimmer

- + Vielfach ausgezeichnetes nachhaltiges Hotelkonzept – 1. Zertifiziertes Passivhaushotel!
- + Modern mit sportlicher Atmosphäre, perfekt für Aktivurlauber
- + „Sport Spa“ und Fitnessraum

BAD REICHENHALL

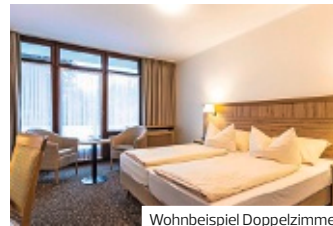

Wohnbeispiel Doppelzimmer

- + Gemütliches Haus in zentraler Lage. Zu Fuß sind Spielcasino, Fussgängerzone, Hauptbahnhof und Rupertus Therme in wenigen Minuten erreichbar
- + Familienstudio und Suite auch mit 4 Personen belegbar

Explorer Hotel Berchtesgaden ♦♦

Mit klarer Fassade und frischer Farbigekeit lädt dieses Hotel zum Aktivurlaub ein. Modern, puristisch, gemütlich lautet hier die Devise für eine Auszeit in den Bergen.

89% | 190 Bewertungen

LAGE

- zum Bhf.: Berchtesgaden, ca. 3,80 km
- zur Bergbahn: Jennerbahn, ca. 2 km
- zum See: Königsee, ca. 1 km
- zentral, ländlich, Wanderregion

AUSSTATTUNG

- offizielle Landeskategorie: keine
- Anzahl Wohneinheiten: 100
- Parkplatz (ca. 1 EUR/Tag)
- Garage (ca. 8,80 EUR/Tag)
- Lobby, Aufzug, Ski-/Trockenraum
- WLAN, in der gesamten Anlage
- Frühstücksraum, Lobbybar, Bar
- „Explorer Lounge“ mit gemütlicher Sitzecke und abschließbaren Sportlockern

WOHNBEISPIEL

- Doppelzimmer (DB1/DX1/EB1/EX1), 21–25 qm, Sitzecke, Dusche, Haartrockner, Safe, TV (Sat-TV, Flachbildschirm)

VERPFLEGUNG

- Frühstück

ERLEBEN

- Inklusive (teils Fremdanbieter)
 - „Sport Spa“: Saunabereich, Finnische Sauna, Infrarotsauna, Dampfbad
 - Wandern, interaktive Touchwalls mit Tourenempfehlungen, Restauranttipps u.v.m.
 - Fitnessraum
 - ausgebautes Radwegenetz Gegen Gebühr (teils Fremdanbieter)
 - Fahrradverleih: im Ort

TIPPS & HINWEISE

- Kurtaxe zahlbar vor Ort
- Haustiere auf Anfrage: Hunde (ca. 20 EUR/Tag)

AMBER HOTEL Bavaria Bad Reichenhall ♦♦♦♦

Umgeben von alten Bäumen und duftenden Wiesen, am Fuße von Predigtstuhl und Hochstaufen gelegen. Nur wenige Gehminuten zu Kurpark und zum Gradierhaus mit Freiluftinhalatorium.

LAGE

- zum Bahnhof: Bad Reichenhall, ca. 200 m
- zentral, ruhig

AUSSTATTUNG

- offizielle Landeskategorie: 4 Sterne
- Anzahl Wohneinheiten: 152
- Garage (ca. 8,50 EUR/Tag)
- Lademöglichkeit für E-Autos
- WLAN, in der gesamten Anlage
- À-la-carte-Restaurant
- Café
- Hallenbad: mit Gegenstromanlage
- Liegewiese

WOHNBEISPIEL

- Doppelzimmer (DB1), 21–25 qm, Klimaanlage, Minibar, Safe, Balkon
- Familienstudio 2 Zimmer (FF1), 41–45 qm, 1 sep. Schlafzimmer, komb. Wohn-/Schlafraum, Klimaanlage, Balkon oder Terrasse, teilweise

- weitere Unterkünfte buchbar

VERPFLEGUNG

- Frühstück, Halbpension

KINDER

- Zimmerausstattung: Babybett (ca. 5 EUR/Tag, auf Anfrage)

ERLEBEN

- Inklusive (teils Fremdanbieter)
 - Saunabereich: Finnische Sauna, Dampfbad, Bademantel, Gradierwerk
 - Fitnessraum
- Gegen Gebühr (teils Fremdanbieter)
 - Massagen

TIPPS & HINWEISE

- Kurtaxe zahlbar vor Ort
- Haustiere auf Anfrage: Hunde (ca. 15 EUR/Tag)

z.B. am 12.4.
im Doppelzimmer mit Frühstück
pro Person bei 2 Erw.

€ 69

Anf H Leistung MUC95005B

Hotelpreise pro Person/Nacht in EUR inkl. ÜF	Anf H Leistung MUC91001B					
	Erw.	Kinder	A	B	C	D
DB1F Doppelzimmer	2	0	85	70	77	65
DBBF Doppelzimmer Bergblick	2	0-1	90	76	83	70
FF1F Familienstudio 2 Zimmer	2	0-2	117	104	110	98
WF1F Suite Komfort	2	0-2	127	113	119	107
WF1,FF1,DBB Kinderermäßigung 2-5 J.			-100%	-100%	-100%	-100%
WF1,FF1,DBB Kinderermäßigung 6-11 J.			-75%	-75%	-75%	-75%
A: 1.1.-1.1., 22.6.-14.9. B: 2.1.-9.1., 23.3.-26.4., 20.10.-31.10. C: 10.1.-14.1., 27.4.-21.6., 15.9.-19.10. D: 15.1.-22.3.						
Halbpension (H): Bei Aufenthalt vom 1.1.-1.1. + EUR 43, bei Aufenthalt vom 2.1.-31.10. + EUR 38.						
Spartetermine: 7=6 bei Aufenthalt vom 15.1.-22.3. Mindestaufenthalt: 2 Nächte vom 2.1.-31.10., 5 Nächte im Zeitraum 1.1.-11. bei Anreise Mi-Fr. An-/Abreise: täglich.						

SCHÖNAU AM KÖNIGSSEE



- + Familiengeführtes, gemütliches Haus in schöner und ruhiger Lage
- + Nur wenige Gehminuten zum Königssee, zur Bob- und Rodelbahn und der Jennerbahn entfernt
- + Wanderwege und Loipen ab Haus
- + Gutes Preis-Leistungs-Verhältnis



Königssee

Hotel Bergheimat ♦♦♦

Das weltberühmte Panorama des Königssees vor der Kulisse des Watzmann: Im Hotel Bergheimat werden Sie neben traumhaften Aussichten mit regionalen Leckereien verwöhnt.

90% | 30 Bewertungen



Wohnbeispiel Doppelzimmer



Wohnbeispiel Doppelzimmer Komfort



LAGE

- zum See: Königssee, ca. 500 m
- zum Bahnhof: Berchtesgaden, ca. 4 km
- zum Ortszentrum: ca. 500 m
- zum Flughafen: Salzburg, ca. 25 km
- zur Bergbahn: Jennerbahn, ca. 200 m
- ruhig, ländlich, Wanderregion

AUSSTATTUNG

- offizielle Landeskategorie: 3 Sterne
- Anzahl Gebäude: 1, Anzahl Wohneinheiten: 40, Anzahl Betten: 80
- Parkplatz
- Aufzug
- WLAN, in der gesamten Anlage
- A-la-carte-Restaurant

WOHNBEISPIEL

- Doppelzimmer (DB1), 21-25 qm, Dusche, Haartrockner, Safe, 1 TV
- Doppelzimmer Balkon (DB2), 21-25 qm, Dusche, Haartrockner, Safe, 1 TV, Balkon
- Doppelzimmer Komfort (DF1), 26-30 qm, Sitzecke, Dusche, Haartrockner, Safe, 1 TV, Balkon

VERPFLEGUNG

- Frühstück, Halbpension

KINDER

- Kindermenü (Kinder bis 3 Jahre erhalten einen Kinderteller)
- Zimmerausstattung: Babybett (auf Anfrage), Hochstuhl

ERLEBEN

- Inklusive (teils Fremdanbieter)
- Saunabereich: Infrarotsauna, Handtücher (kostenpflichtig), Bademantel (kostenpflichtig)
 - Gegen Gebühr (teils Fremdanbieter)
 - Whirlpool
 - Massagen
 - kosmetische Anwendungen
 - Golfplatz vorhanden: im Ort

TIPPS & HINWEISE

- Kurtaxe zahlbar vor Ort
- Haustiere nicht gestattet

Hotelpreise pro Person/Nacht in EUR inkl. ÜF		Anf H Leistung MUC88002B	
		Erw.	Kinder
DB1F	Doppelzimmer	2	0
DB2F	Doppelzimmer Balkon	2	0
DF1F	Doppelzimmer Komfort	2	0-1
DF1	Kinderermäßigung 4-11 J.		-50%
DF1	Kinderermäßigung 12-15 J.		-30%

A: 11.-6.1., 18.5.-5.10. B: 7.1.-17.5., 6.10.-2.11.

Kinder: Bis 3 Jahre 100%. Halbpension (H): + EUR 18, Kinder bis 3 Jahre inklusive. Kinder von 4 bis 11 Jahren 50%, Kinder von 12 bis 15 Jahren 70%. Mindestaufenthalt: 2 Nächte vom 3.1.-2.11., 2 Nächte im Zeitraum 11.-2.1. bei Anreise Di-Sa. An-/Abreise: täglich.

RUHPOLDING



Wohnbeispiel Doppelzimmer Standard

- + Sehr gepflegtes Hotel in ruhiger Lage am Ortsrand von Ruhpolding
- + Wenige Gehminuten ins Zentrum
- + Kostenloser Radverleih im Haus

Steinbach-Hotel ♦♦♦♦

Die Lage des Steinbach-Hotels in der Bergidylle der Chiemgauer Alpen ist schon fast ein Garant für einen paradisischen Sommerurlaub. Hier werden Sie sicher Abstand zum Alltag finden.

89% | 11 Bewertungen

- LAGE**
- zum Ortszentrum: ca. 1 km
 - Chiemgau Arena Ruhpolding, ca. 7,70 km
 - zum Bahnhof: Ruhpolding, ca. 1 km
 - zur Bergbahn: Winkelmoosalm Steinplatte, ca. 19 km
 - zur Bergbahn: Unterberg, ca. 3 km

- AUSSTATTUNG**
- offizielle Landeskategorie: 4 Sterne
 - Anzahl Wohneinheiten: 65
 - Parkplatz
 - Garage (ca. 10 EUR/Tag)
 - WLAN, in der gesamten Anlage
 - Restaurant
 - Hallenbad

- WOHNBEISPIEL**
- Doppelzimmer Standard (DG1/DC1), 26–30 qm, Bergblick, Doppelbett, Safe, Balkon oder Terrasse (möbliert)

- Suite Bergblick (WB1), 46–50 qm, 1 separates Schlafzimmer, Bergblick, Safe, Balkon (möbliert)
- weitere Unterkünfte buchbar

- VERPFLEGUNG**
- Frühstück, Halbpension

- ERLEBEN**
- Inklusive (teils Fremdanbieter)
- Erlebnisdusche, Schwimmbereich, Whirlpool
 - Saunabereich: Bio-Sauna, Finnische Sauna, Dampfbad
 - Fitnessraum
 - Fahrradverleih: im Hotel Gegen Gebühr (teils Fremdanbieter)
 - Massagen

- TIPPS & HINWEISE**
- Kurtaxe zahlbar vor Ort
 - Haustiere gestattet: Hunde (ca. 10 EUR/Tag)

	Hotelpreise pro Person/Nacht in EUR inkl. ÜF		Anf H Leistung MUC96002B			
	Erw.	Kinder	A	B	C	D
DG1F Doppelzimmer Standard	2	0-1	130	92	75	83
WB1F Suite Bergblick	2	0-2	153	119	97	105
EB1F Einzelzimmer Parterre	1	0	128	90	71	77
EB2F Einzelzimmer Balkon	1	0	134	96	77	83
WB1.DG1 Kinderermäßigung 2-6 J.			-100%	-100%	-100%	-100%
WB1.DG1 Kinderermäßigung 7-16 J.			-50%	-50%	-50%	-50%
A: 1.1.-2.1.B: 3.1.-14.1., 4.2.-24.2., 7.7.-5.10.C: 15.1.-3.2., 25.2.-11.5., 6.10.-26.10.D: 12.5.-6.7.						
Frühbucher: Bei Buchung bis 60 Tage vor Anreise vom 15.1.-26.10. 10% (max. Aufenthalt 4 Nächte), bei Buchung bis 60 Tage vor Anreise vom 4.2.-9.3. 10% (Mindestaufenthalt 5 Nächte), bei Buchung bis 60 Tage vor Anreise vom 1.4.-26.10. 10% (Aufenthalt 5-6 Nächte), bei Buchung bis 60 Tage vor Anreise vom 12.5.-2.10. 10% (Mindestaufenthalt 7 Nächte).						
Halbpension (H): Bei Aufenthalt vom 1.1.-2.1. + EUR 0, bei Aufenthalt vom 3.1.-26.10. + EUR 26.						
Spartermine: 5=4 bei Aufenthalt vom 15.1.-3.2., 10.3.-31.3., 7=6 bei Aufenthalt vom 14.-11.5., 3.10.-20.10.						

INZELL



Wohnbeispiel Doppelzimmer Komfort

- + Gemütliches Hotel mit kleinem Wellnessbereich
- + Direkt im Langlaufgebiet (Loipe startet direkt am Haus)
- + Chiemgau-Karte kostenfrei mit vielen Leistungen

Das Bergmayr – Chiemgauer Alpenhotel ♦♦♦♦

Toller Tipp für Familien: Das gemütliche Alpenhotel überzeugt mit kleinem Wellnessbereich und geräumigen Familienunterkünften mit 2 Schlafzimmern.

87% | 107 Bewertungen

- LAGE**
- zum Ortszentrum: Inzell, ca. 700 m
 - zum Bahnhof: Traunstein, ca. 17 km
 - zur Bergbahn: Inzell, ca. 3 km
 - Höhe Ort: ca. 690 m

- AUSSTATTUNG**
- offizielle Landeskategorie: keine
 - Anzahl Wohneinheiten: 96
 - Parkplatz
 - Garage (ca. 12 EUR/Tag)
 - WLAN, im Zimmer, in den öffentlichen Bereichen
 - Restaurant
 - Bar
 - Hallenbad
 - 1 Pool: 5 x 10 m, Liegestühle

- WOHNBEISPIEL**
- Doppelzimmer Komfort (DF1/EF1/DP1), 21–25 qm, Nebengebäude oder Hauptgebäude, Balkon oder Terrasse

- Familienappartement (AB1), 41–45 qm, 1 separates Schlafzimmer, Nebengebäude oder Hauptgebäude, 2 Einzelbetten, Doppelbett, Balkon oder Terrasse
- weitere Unterkünfte buchbar

- VERPFLEGUNG**
- Frühstück, Halbpension

- KINDER**
- Hochstühle im Restaurant

- ERLEBEN**
- Inklusive (teils Fremdanbieter)
- Saunabereich: Sauna

- TIPPS & HINWEISE**
- Vorteilskarte (Chiemgau-Karte)
 - Kurtaxe zahlbar vor Ort
 - Haustiere auf Anfrage: Hunde (ca. 15 EUR/Tag)

	Hotelpreise pro Person/Nacht in EUR inkl. ÜF		Anf H Leistung MUC25026B			
	Erw.	Kinder	A	B	C	D
DF1F Doppelzimmer Komfort	2	0	89	73	64	79
EF1F Doppelzimmer Komfort Alleinnutzung	1	0-1	161	132	112	141
AB1F Familienappartement	2	0-2	122	106	97	111
AB1.EF1 Kind 6-11 J.			8	8	8	8
AB1.EF1 Kind 12-15 J.			16	16	16	16
A: 1.1.-6.1., 10.1.-14.1., 14.7.-18.8.B: 7.1.-9.1., 12.2.-18.2., 25.3.-7.4., 20.5.-23.6., 9.9.-13.10.C: 15.1.-11.2., 19.2.-24.3., 8.4.-19.5., 14.10.-21.12.D: 24.6.-13.7., 19.8.-8.9.						
Kinder: Bis 5 Jahre 100%. Frühbucher: Bei Buchung bis 60 Tage vor Anreise sparen Sie 10%, bei Buchung bis 90 Tage vor Anreise sparen Sie 15%. Halbpension (H): + EUR 39, für das erste Kind 0%. Mindestaufenthalt: 2 Nächte vom 1.1.-6.1., 10.1.-14.1., 24.6.-13.7., 19.8.-8.9., 5 Nächte vom 14.7.-18.8. An-/Abreise: täglich						

RUHPOLDING



- + Exklusiv in Deutschland bei uns buchbar
- + Direkt an der Loipe
- + Direkt am Golfplatz
- + Eintritt in den Wellnessbereich mit Bade- und Saunawelt kostenfrei
- + Leihbademantel und Leihbadetücher während des Aufenthalts kostenfrei



aja Ruhpolding ♦♦♦♦

Verbringen Sie Ihren Urlaub in diesem großen, modernen Hotel nahe dem Chiemsee. Die stilvoll eingerichteten Zimmer laden zum Wohlfühlen ein – dies gilt auch für den exzellenten Wellnessbereich.

ACTIVE **84%** | 40 Bewertungen

LAGE

- zum Ortszentrum: ca. 2 km
- zum Bahnhof: Ruhpolding, ca. 2 km
- zum Golfplatz: Golfclub Ruhpolding e.V., ca. 500 m
- zur Bergbahn: Rauschbergbahn, ca. 3 km
- zum nächsten Freizeitpark: Freizeitpark & Märchenpark Ruhpolding, ca. 6 km
- Chiemsee, ca. 23 km
- Königssee, ca. 40 km
- ruhig

AUSSTATTUNG

- Baujahr: 2019
- Anzahl Wohneinheiten: 244
- Parkplatz (ca. 12 EUR/Tag)
- modern
- Gepäckraum, Ski-/Trockenraum
- WLAN, in der gesamten Anlage
- hoteleigener Shop
- 1 Buffetrestaurant: Live-Cooking-Station
- Biergarten, Bar
- Hallenbad
- Terrasse
- 1 Pool: mit Blick auf das Bergpanorama

WOHNBEISPIEL

- Doppelzimmer (DB1/DC1/DB2/DC2), 21–25 qm, Dusche, bodengleiche Dusche, Haartrockner, TV (Flachbildschirm)

VERPFLEGUNG

- Frühstück, Halbpension

KINDER

- Kinderpool (innen)
- Kinderbuffet

ERLEBEN

Inklusive (teils Fremdanbieter)

- Spa: 1.850 qm
- Whirlpool
- Saunabereich: Bio-Sauna, Finnische Sauna, Dampfbad, Eisbrunnen
- Ruheraum
- Fitnessraum
- Gegen Gebühr (teils Fremdanbieter)
- Massagen
- kosmetische Anwendungen

- NIVEA Haus (Massagen und Kosmetikanwendungen kostenpflichtig buchbar) und NIVEA Shop
- Golfplatz vorhanden: im Ort
- aja Wunscherfüller bieten Touren und Kurse an

TIPPS & HINWEISE

- Vorteilskarte (Chiemgaukarte)
- Kurtaxe zahlbar vor Ort
- Haustiere auf Anfrage: Hunde (ca. 15 EUR/Tag)



Hotelpreise pro Person/Nacht in EUR inkl. ÜF Anf H Leistung MUC25024B

		Erw.	Kinder		Anf H Leistung MUC25024B			
					A	B	C	D
DB1F	Doppelzimmer Standard	2	0-1	Mo-Do,So	133	84	95	79
DB1F	Doppelzimmer Standard	2	0-1	Fr,Sa	-*	95	106	84
DB2F	Doppelzimmer Standard	2	0-1	Mo-Do,So	138	95	106	84
DB2F	Doppelzimmer Standard	2	0-1	Fr,Sa	-*	106	117	90
DB2, DB1	Kind 3-6 J.				-*	27	27	27
DB2, DB1	Kind 7-13 J.				-*	43	43	43

A: 1.1-1.11. B: 2.1-7.2, 15.2-24.2, 14.-25.7, 8.9.-2.10, 6.10.-31.10. C: 8.2.-14.2., 26.7.-7.9., 3.10.-5.10. D: 25.2.-31.3.

*Preise auf Anfrage: Kinder: Bis 2 Jahre 100%. Halbpension (H): Bei Aufenthalt vom 2.1.-31.10. + EUR 27
 Mindestaufenthalt: 4 Nächte im Zeitraum 1.1.-2.1. bei Anreise Mo-Fr, 2 Nächte vom 5.1.-6.1., 12.1.-13.1., 19.1.-20.1., 26.1.-27.1., 2.2.-3.2., 9.2.-10.2., 16.2.-17.2., 23.2.-24.2., 1.3.-2.3., 8.3.-9.3., 15.3.-16.3., 22.3.-23.3., 29.3.-30.3., 5.4.-6.4., 12.4.-13.4., 19.4.-20.4., 26.4.-27.4., 3.5.-4.5., 10.5.-11.5., 17.5.-18.5., 24.5.-25.5., 31.5.-1.6., 7.6.-8.6., 14.6.-15.6., 21.6.-22.6., 28.6.-29.6., 5.7.-6.7., 12.7.-13.7., 19.7.-20.7., 26.7.-27.7., 2.8.-3.8., 9.8.-10.8., 16.8.-17.8., 23.8.-24.8., 30.8.-31.8., 6.9.-7.9., 13.9.-14.9., 20.9.-21.9., 27.9.-28.9., 11.10.-12.10., 18.10.-19.10., 25.10.-26.10., 31.10.-1.11. An-/Abreise: täglich

CHIEMING / ISING



Wohnbeispiel DZ Balkon oder Terrasse

- + Hoteleigenes Seegrundstück am Chiemsee
- + Hoteleigene Reitschule, Stallungen und Reithallen
- + Hoteleigener 9-Loch-Golfplatz, Driving-Range und Fitnessraum

OBERAUDORF



Wohnbeispiel Wohlfühlzimmer

- + Top-Lage in einem der schönsten Urlaubsorte Bayerns
- + Wunderschöner gemütlicher Gasthof mit hübschen Zimmern aus bayrischen Echtholzmöbeln
- + Wanderwege am Hotel

Hotel Gut Ising ♦♦♦♦

Das traditionsreiche First-Class-Hotel, bestehend aus 8 Gutshäusern, die teils unter Denkmalschutz stehen, befindet sich auf einem ca. 170 ha großem Gut.

89% | 15 Bewertungen

LAGE

- zur Bahnhof: Traunstein, ca. 14 km
- Kiesstrand: Liegen

AUSSTATTUNG

- offizielle Landeskategorie: 4 Sterne superior
- Anzahl Wohneinheiten: 105
- Parkplatz
- Garage (ca. 13 EUR/Tag)
- WLAN, im Zimmer
- 3 A-la-carte-Restaurants
- Hallenbad
- 1Pool: Sonnenschirme, Liegen

WOHNBEISPIEL

- Doppelzimmer (DB1/DP1), 16-20 qm
- Doppelzimmer Balkon oder Terrasse (DB2/DP2), 21-25 qm, Balkon oder Terrasse (möbliert)

VERPFLEGUNG

- Frühstück, Halbpension

ERLEBEN

- Inklusive (teils Fremdanbieter)
- Saunabereich: Sauna, Finnische Sauna, Dampfbad, ab 16 Jahre
- ausgebautes Radwegnetz Gegen Gebühr (teils Fremdanbieter)
- Massagen: Lomi-Massage, Massage mit Steinen, Sportmassage, Ayurveda, Fußreflexzonen-Massage, Ganzkörpermassage, Teilkörpermassage
- Tennis: Tennishalle
- Tenniskurse

TIPPS & HINWEISE

- Kurtaxe zahlbar vor Ort
- Haustiere auf Anfrage: Hunde (ca. 22 EUR/Tag)

Hotelpreise pro Person/Nacht in EUR inkl. ÜF		Anf H Leistung MUC68002B		
		Erw.	Kinder	A
DB1F	Doppelzimmer	2	0	141
DB2F	Doppelzimmer Balkon oder Terrasse	2	0-1	151
DP1F	Doppelzimmer Bestpreis	2	0	126
DP2F	Doppelzimmer Bestpreis Balkon oder Terrasse	2	0-1	136
DB2	Kind 8-14 J.			59
DP2	Kind 8-14 J.			59
A: 2.1.-22.12.				
Kinder: Bis 7 Jahre 100%. Halbpension (H): + EUR 48.				
Spartermine: 4=3 bei Aufenthalt vom 2.1.-21.3., 7.9.-22.12. 7=6.				
Mindestaufenthalt: 2 Nächte vom 2.1.-30.6., 24.8.-22.12., 5 Nächte vom 17.-23.8. An-/Abreise: täglich.				

Gasthof Ochsenwirt ♦♦♦♦

Typisch bayrisches Landhaus mit Tradition seit 1445. Im gemütlichen Restaurant und im Garten können die Gäste herzhaft bayrische Gerichte in einer sympathischen Ambiente genießen.

92% | 41 Bewertungen

LAGE

- zur Bergbahn: Hocheck, ca. 100 m
- zum Bahnhof: ca. 1,50 km
- Höhe Skigebiet: ca. 1.100 m (Oberaudorf Hocheck)
- zum Skilift: Hocheck, ca. 100 m

AUSSTATTUNG

- offizielle Landeskategorie: 3 Sterne superior
- Anzahl Wohneinheiten: 46
- Parkplatz
- WLAN, in der gesamten Anlage
- A-la-carte-Restaurant
- Biergarten

WOHNBEISPIEL

- Doppelzimmer Nebengebäude (D1V/EBV), Doppelbett, Dusche oder Badewanne, Balkon
- Wohlfühlzimmer (DB1), 26-30 qm, Hauptgebäude, Doppelbett, Regendusche

- Familienzimmer (FB1), Nebengebäude oder Hauptgebäude, Doppelbett, Etagenbett, Dusche oder Badewanne, Balkon
- weitere Unterkünfte buchbar

VERPFLEGUNG

- Frühstück, Halbpension

KINDER

- Spielplatz (außen)

ERLEBEN

- Inklusive (teils Fremdanbieter)
- Infrarotkabine
- Gegen Gebühr (teils Fremdanbieter)
- Saunabereich: Finnische Sauna

TIPPS & HINWEISE

- Kurtaxe zahlbar vor Ort
- Haustiere gestattet: Hunde (ca. 9 EUR/Tag)

Hotelpreise pro Person/Nacht in EUR inkl. ÜF		Anf H Leistung MUC56002B			
		Erw.	Kinder	A	B
D1VF	Doppelzimmer Nebengebäude	2	0-1	47	44
DB1F	Wohlfühlzimmer	2	0-1	57	57
FB1F	Familienzimmer	2	0-2	57	57
EBVF	Doppelzimmer Nebengebäude Alleinnutzung	1	0-1	70	70
EBV, FB1, DB1, D1V Kind 3-6 J.					
EBV, FB1, DB1, D1V Kind 7-15 J.					
A: 1.1.-6.1 B: 7.1.-2.11.					
Kinder: Bis 2 Jahre 100%. Frühbucher: Bei Buchung bis 30 Tage vor Anreise sparen Sie 5% (maximaler Aufenthalt 3 Nächte), bei Buchung bis 30 Tage vor Anreise sparen Sie 5% (Aufenthalt 4-4 Nächte), bei Buchung bis 30 Tage vor Anreise und Aufenthalt vom 1.1.-6.1., 3.2.-23.2., 23.3.-5.4., 18.5.-20.9. sparen Sie 5% (Mindestaufenthalt 5 Nächte). Halbpension (H): + EUR 25.					
Spartermine: 5=4 bei Aufenthalt vom 7.1.-2.2., 24.2.-22.3., 6.4.-17.5., 21.9.-2.11. Mindestaufenthalt: 7 Nächte vom 1.1.-1.11., 2 Nächte vom 3.2.-23.2., 23.3.-5.4., 18.5.-20.9., 3 Nächte vom 2.1.-6.1. An-/Abreise: täglich.					

OBERAUDORF



Wohnbeispiel Doppelzimmer Standard

- + Zum Abendessen von 18:30–20:30 Uhr kostenfr. Getränke
- + Hauseigene Brauerei mit gelegentlichem Frischbrot und Live Bands
- + Familienunterbringung bis 6 Personen buchbar (2 Zimmer)

BAD ENDORF



Wohnbeispiel Doppelzimmer Grand Lit Simsee

- + Täglich freier Eintritt in die Thermenlandschaft und Saunawelt
- + der Chiemgau Therme (nur für Kinder ab 3 Jahre)
- + 10% Ermässigung auf Wellnessbehandlungen + Totes- Meer- Grotte

Sporthotel Wilder Kaiser ♦♦♦♦

Im breiten Inntal am Rand von Oberaudorf gelegen. Fitnessraum und Wassergymnastik für Aktive, Hallenbad mit Strömungskanal, Whirlpool, Sauna und Dampfbad für Wellnessfans.

93% | 11 Bewertungen

LAGE

- zum Bahnhof: Oberaudorf, ca. 1,50 km
- zum Ortszentrum: ca. 500 m
- zum Stadtzentrum: Kufstein, ca. 8 km

AUSSTATTUNG

- offizielle Landeskategorie: 4 Sterne
- Anzahl Wohneinheiten: 100
- Parkplatz
- WLAN, im Zimmer, in den öffentlichen Bereichen
- Restaurant
- Hallenbad

WOHNBEISPIEL

- Doppelzimmer Standard (DG1/EG1), Safe, Balkon oder Terrasse
- Familienunterbringung (FV1), mit Verbindungstür, Safe, Balkon oder Terrasse

VERPFLEGUNG

- Frühstück, Halbpension plus

KINDER

- Spielplatz (außen)
- Zimmerausstattung: Babybett (auf Anfrage)

ERLEBEN

- Inklusive (teils Fremdanbieter)
- Saunabereich: Finnische Sauna, Infrarotsauna, Dampfbad
 - Fitnessraum
 - Fahrradverleih
 - Gegen Gebühr (teils Fremdanbieter)
 - Massagen
 - Billard
 - E-Bike-Verleih

TIPPS & HINWEISE

- Kurtaxe zahlbar vor Ort
- Haustiere nicht gestattet

Hotelpreise pro Person/Nacht in EUR inkl. ÜF		Anf H Leistung MUC56004B		
		Erw.	Kinder	A
DG1F	Doppelzimmer Standard	2	0-1	78
EG1F	Doppelzimmer Standard zur Alleinnutzung	1	0-1	102
FV1F	Familienunterbringung	2	1-4	97
FV1, DG1	Kinderermäßigung 2-11 J.			-100%
FV1, EG1, DG1	Kinderermäßigung 12-16 J.			-50%
A: 2.1.-21.12.				
Kinder: EG1: 2-11 Jahre 50%. Halbpension Plus (M): + EUR 35.				
Mindestaufenthalt: 3 Nächte. An-/Abreise: täglich.				

Thermenhotel Ströbinger Hof ♦♦♦♦

Wellness, gutes Essen und eine fantastische Lage gegenüber den Thermen, die unterirdisch zu erreichen sind: Dieses Hotel bietet sämtliche Voraussetzungen für einen erholsamen Aufenthalt.

WELLNESS **86%** | 43 Bewertungen

LAGE

- zum Ortszentrum: ca. 800 m
- zum Bahnhof: Bad Endorf, ca. 500 m

AUSSTATTUNG

- offizielle Landeskategorie: 4 Sterne
- Anzahl Wohneinheiten: 61
- Garage (ca. 7,50 EUR/Tag)
- WLAN, in der gesamten Anlage
- 1 À-la-carte-Restaurant

WOHNBEISPIEL

- Juniorsuite (JB1), Safe
- Doppelzimmer Grand Lit Simsee (DB1), Standard, Doppelbett, Safe
- Doppelzimmer Schloßsee (DF1), Doppelbett, Safe

VERPFLEGUNG

- Frühstück, Halbpension Plus

KINDER

- Zimmerausstattung: Babybett (auf Anfrage)

ERLEBEN

- Inklusive (teils Fremdanbieter)
- Thermalbad: ab 3 Jahre, Chiemgau Therme, Nebengebäude mit Bademantelgang
 - Erlebnisdusche, Whirlpool
 - Saunabereich: Bio-Sauna, Finnische Sauna, Infrarotsauna, Dampfbad
 - Gegen Gebühr (teils Fremdanbieter)
 - Fitnessraum
 - Golfplatz vorhanden: im Ort, 18-Loch, Green-Fee ermäßigt

TIPPS & HINWEISE

- Kurtaxe zahlbar vor Ort
- Haustiere auf Anfrage: Hunde (ca. 20 EUR/Tag)

Hotelpreise pro Person/Nacht in EUR inkl. ÜF		Anf H Leistung MUC22242B					
		Erw.	Kinder	A	B	C	
DB1F	Doppelzimmer Grand Lit Simsee	2	0	Mo-Do, So	96	100	110
DB1F	Doppelzimmer Grand Lit Simsee	2	0	Fr, Sa	102	106	117
DF1F	Doppelzimmer Schloßsee	2	0	Mo-Do, So	110	116	125
DF1F	Doppelzimmer Schloßsee	2	0	Fr, Sa	117	122	131
A: 8.1.-8.2., 21.10.-11.11. B: 9.2.-2.5., 12.11.-19.12. C: 3.5.-20.10., 20.12.-31.12.							
Kinder: Bis 3 Jahre 100%. Halbpension Plus (M): + EUR 50.							
Mindestaufenthalt: 2 Nächte. An-/Abreise: täglich.							

BAD AIBLING

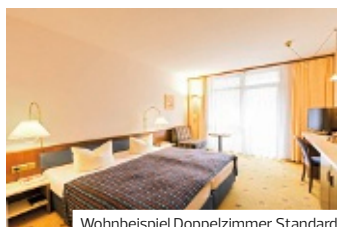

Wohnbeispiel Doppelzimmer Standard

- + Pakete „Bezaubernde Chiemsee Alpenland“, „Wohlfühlwoche“ und „Kurz mal weg“ buchbar
- + Nutzung der „Moor-Express“ Buslinie (ab 2 Nächte)
- + Ermäßigter Eintritt in die Therme Bad Aibling (ab 2 Nächte)

Hotel St. Georg ♦♦♦♦

Großzügiges Ferienhotel, am Ortsrand des beliebten Moorbades Bad Aibling gelegen. Auf Gastfreundschaft wird sehr großen Wert gelegt.

88% | 66 Bewertungen

LAGE
 ▪ zum Bahnhof: Bad Aibling Kurpark, ca. 800 m

AUSSTATTUNG
 ▪ offizielle Landeskategorie: 4 Sterne
 ▪ Anzahl Wohneinheiten: 210
 ▪ Parkplatz, nach Verfügbarkeit
 ▪ Garage (ca. 5 EUR/Tag)
 ▪ WLAN, in der gesamten Anlage
 ▪ 2 Restaurants
 ▪ Hallenbad

WOHNBEISPIEL
 ▪ Doppelzimmer Standard (DG1), 31–35 qm, Dach/Dachschräge, teilweise, Innenhofblick oder Waldblick, teilweise, Balkon oder Terrasse (möbliert)
 ▪ Doppelzimmer Komfort (DF1), 31–35 qm, teilweise, Balkon oder Terrasse (möbliert)

▪ Doppelzimmer Premium (DM1), 31–35 qm, Innenhofblick oder Waldblick, teilweise, Balkon oder Terrasse (möbliert)
 ▪ weitere Unterkünfte buchbar

VERPFLEGUNG
 ▪ Frühstück, Halbpension

ERLEBEN
 Inklusive (teils Fremdanbieter)
 ▪ Saunabereich: Bio-Sauna, Finnische Sauna, Infrarotsauna, Dampfbad, Saunaaußenbereich/Saunagarten
 ▪ Fitnessraum
 Gegen Gebühr (teils Fremdanbieter)
 ▪ Massagen
 ▪ Fahrradverleih, E-Scooter

TIPPS & HINWEISE
 ▪ Kurtaxe zahlbar vor Ort
 ▪ Haustiere auf Anfrage: Hunde (ca. 15 EUR/Tag)

	Anf H Leistung MUC47001B				
	Erw.	Kinder	A	B	C
DG1F Doppelzimmer Standard	2	0-2	216	77	89
DGAF Doppelzimmer Standard Bestpreis	2	0-2	-*	69	83
DF1F Doppelzimmer Komfort	2	0-2	226	87	99
DM1F Doppelzimmer Premium	2	0-2	231	103	117
DM1, DF1, DGA, DG1 Kind 6-17 J.			54	54	54
DM1, DF1, DGA, DG1 Kinderermäßigung 2-5 J.			-100%	-100%	-100%
A: 1.1-2.1 B: 3.1-1.6, 2.6.10.-30.11 C: 2.6.-25.10.					

*Preise auf Anfrage. **Frühbucher:** Bei Buchung bis 60 Tage vor Anreise und Aufenthalt vom 3.1.-16. 26.10.-30.11. sparen Sie 10% (maximaler Aufenthalt 4 Nächte). **Halbpension (H):** Bei Aufenthalt vom 1.1.-2.1. + EUR 0, Kinder bis 5 Jahre + EUR 96, Kinder von 6 bis 12 Jahren + EUR 143, Kinder von 13 bis 17 Jahren + EUR 143, bei Aufenthalt vom 3.1.-30.11. + EUR 30, Kinder bis 5 Jahre inklusive, Kinder von 6 bis 12 Jahren + EUR 17, Kinder von 13 bis 17 Jahren + EUR 30. **Spartermine:** 5-4 bei Aufenthalt vom 3.1.-1.6., 26.10.-30.11., 7=6 bei Aufenthalt vom 3.1.-30.11. **Mindestaufenthalt:** 3 Nächte vom 1.1.-2.1, 2 Nächte vom 3.1.-30.11.

SPITZINGSEE

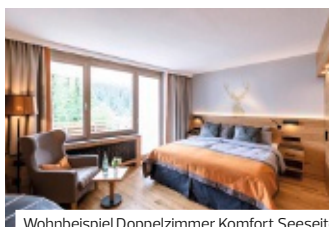

Wohnbeispiel Doppelzimmer Komfort Seeseite

- + Wunderbare Lage direkt am Spitzingsee auf 1.100 m mit Panoramablick über See und Bergwelt
- + Hoteleigener Badesteg mit Liegewiese am Spitzingsee
- + 800 qm SPA-Bereich und Beautyfarm

Arabella Alpenhotel am Spitzingsee ♦♦♦♦♦

In einem Bergdorf direkt am Spitzingsee, inmitten der oberbayrischen Bergwelt. Genießen Sie Natur und Erholung pur in einem Haus, wo Tradition und Innovation neue Verbindungen eingehen.

93% | 107 Bewertungen

LAGE
 ▪ direkt am See: Spitzingsee
 ▪ zum Bahnhof: Fischhausen-Neuhaus, ca. 7 km
 ▪ zur Bergbahn: Stümpflingbahn, ca. 800 m

AUSSTATTUNG
 ▪ offizielle Landeskategorie: 4,5 Sterne
 ▪ Anzahl Wohneinheiten: 120
 ▪ Parkplatz
 ▪ Garage (ca. 14 EUR/Tag)
 ▪ WLAN, in der gesamten Anlage (außer im Spa)
 ▪ À-la-carte-Restaurant
 ▪ Restaurant: mit Terrasse
 ▪ Café, Lobbybar, Biergarten, Bar
 ▪ Hallenbad: 72 qm

WOHNBEISPIEL
 ▪ Doppelzimmer Klassik Bergseite (DB1), 26–30 qm, Nebengebäude, Bergseite, Safe, Balkon

▪ Doppelzimmer Komfort Seeseite (DF1), 26–30 qm, Seeseite, Hauptgebäude, Seeblick, Safe, Balkon
 ▪ weitere Unterkünfte buchbar

VERPFLEGUNG
 ▪ Frühstück, Halbpension

ERLEBEN
 Inklusive (teils Fremdanbieter)
 ▪ Whirlpool, Soleschwimmbecken
 ▪ Saunabereich: Finnische Sauna, Dampfbad, Bergblütensauna (60°C), Bergbauernsauna (70°C)
 ▪ Fitnessraum
 Gegen Gebühr (teils Fremdanbieter)
 ▪ Fahrradverleih: im Hotel

TIPPS & HINWEISE
 ▪ Kurtaxe zahlbar vor Ort
 ▪ Haustiere auf Anfrage: Hunde (ca. 20 EUR/Tag)

	Anf H Leistung MUC50102B				
	Erw.	Kinder	A	B	C
DF1F Doppelzimmer Komfort Seeseite	2	0-1	204	150	140
DB1F Doppelzimmer Klassik Bergseite	2	0	176	117	107
EB2F Doppelzimmer Klassik Seeseite Alleinnutzung	1	0-1	267	198	179
EF2F Doppelzimmer Komfort Bergseite Alleinnutzung	1	0-1	273	183	163
EF2, EB2, DF1 Kind 6-10 J.			48	48	48
EF2, EB2, DF1 Kind 11-16 J.			68	68	68

A: 1.1.-2.1 B: 3.1.-1.3, 9.5.-2.11 C: 2.3.-8.5., 3.11.-21.12.
Kinder: Bis 5 Jahre 100%. **Frühbucher:** Bei Buchung bis 60 Tage vor Anreise und Aufenthalt vom 3.1.-21.12. sparen Sie 10%. **Preisvorteil:** EUR 8 Ermäßigung ab 4-6 Nächten bei Aufenthalt vom 3.1.-10.2., 12.2.-1.3., 20.5.-28.6., 9.9.-26.10., 28.10.-21.12. und Anreise So. **Halbpension (H):** + EUR 41.
Spartermine: 4=3 bei Aufenthalt vom 2.3.-27.3., 2.4.-8.5., 7=6 bei Aufenthalt vom 3.1.-28.6., 9.9.-21.12.

BAD WIESSEE

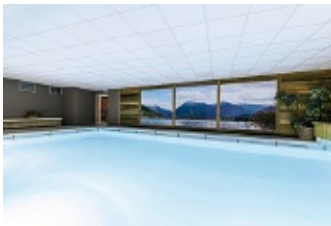

- + „Alpen Spa“-Bereich mit verschiedenen Saunen, Ruheraum und Hallenbad
- + Tolles Frühstücksbuffet mit regionalen Produkten

Vital Hotel Alpensonne ♦♦♦♦

Rund um den Tegernsee kommt garantiert jeder auf seine Kosten, denn atemberaubende Ausblicke auf Alpen und Seen machen die Wanderung zu einem unvergesslichen Erlebnis.

82% | 12 Bewertungen

LAGE

- zum Bahnhof: Gmund, ca. 6 km
- zum See: ca. 150 m
- zum Ortszentrum: ca. 50 m
- zentral, ruhig, Kurort

AUSSTATTUNG

- offizielle Landeskategorie: keine
- Anzahl Wohneinheiten: 56
- Parkplatz
- Aufzug
- WLAN, in der gesamten Anlage
- Frühstücksraum, Bar
- Hallenbad

WOHNBEISPIEL

- Doppelzimmer Classic (DB2), 21–25 qm, Dusche
- Familiensuite Balkon oder Terrasse (W1), 36–40 qm, 1 separates Schlafzimmer, kombinierter Wohn-/Schlafraum, Doppelbett, Etagenbett, oder

- Doppelbettcouch, Dusche, Balkon oder Terrasse
- weitere Unterkünfte buchbar

VERPFLEGUNG

- Frühstück

KINDER

- Zimmerausstattung: Babybett (kostenpflichtig, auf Voranmeldung)

ERLEBEN

- Inklusive (teils Fremdanbieter)
- Saunabereich: Finnische Sauna, Infrarotsauna, Kräutersauna, Bademantel (kostenpflichtig) Gegen Gebühr (teils Fremdanbieter)
- Massagen
- Fahrradverleih: im Ort

TIPPS & HINWEISE

- Kurtaxe zahlbar vor Ort
- Haustiere nicht gestattet

BERNRIED AM STARNBERGER SEE



Wohnbsp. Doppelzimmer Garten Komfort

- + Direkt am Starnberger See gelegen
- + Schönes Terrassenrestaurant mit Seeblick
- + Sehr gutes Preis-/Leistungsverhältnis

Marina Bernried ♦♦♦♦

Das Marina Hotel befindet sich am Stadtrand von Bernried am Ufer des Starnberger Sees. Die Gartenanlagen und die Aussicht auf den See komplettieren das Wohlfühlambiente des Resorts.

86% | 21 Bewertungen

LAGE

- zum Bahnhof: Bernried, ca. 1,30 km

AUSSTATTUNG

- offizielle Landeskategorie: 4 Sterne
- Anzahl Wohneinheiten: 87
- Parkplatz
- modern, elegant
- WLAN, in der gesamten Anlage
- A-la-carte-Restaurant
- Bar
- Hallenbad
- Park

WOHNBEISPIEL

- Doppelzimmer Garten Standard (DG1), 16–20 qm, Standard, Gartenseite, Doppelbett (Queensize), Safe, Balkon (möbliert)
- Doppelzimmer Garten Komfort (DF1), 21–25 qm, Komfort, Seeblick (zum Teil), Doppelbett (Queensize), Minibar, Safe, Balkon (möbliert)

- Doppelzimmer See Standard (DG2), 26–30 qm, Standard, Seeseite, Hauptgebäude, Seeblick, 2 Einzelbetten, Minibar, Safe, Balkon oder Terrasse (möbliert), direkter Strandzugang
- weitere Unterkünfte buchbar

VERPFLEGUNG

- Frühstück, Halbpension

ERLEBEN

- Inklusive (teils Fremdanbieter)
- Saunabereich
- Fitnessraum
- Gegen Gebühr (teils Fremdanbieter)
- Massagen
- Fahrradverleih

TIPPS & HINWEISE

- Kurtaxe zahlbar vor Ort
- Haustiere gestattet: Hunde (ca. 12 EUR/Tag)

Hotelpreise pro Person/Nacht in EUR inkl. ÜF		Anf H Leistung MUC22200B				
		Erw.	Kinder	A	B	C
DB2F	Doppelzimmer Classic	2	0-1	79	91	101
DF1F	Doppelzimmer Komfort	2	0-1	89	101	106
EB1F	Doppelzimmer klein Alleinnutzung	1	0-1	108	123	128
W1F	Familiensuite Balkon oder Terrasse	2	0-2	96	114	123
	W1, EB1, DF1, DB2 Kinderermäßigung 6–11 J.			-50%	-50%	-50%
	W1, EB1, DF1, DB2 Kinderermäßigung 12–16 J.			-30%	-30%	-30%
	A: 7.1.-31.3., 1.11.-21.12. B: 1.4.-31.10. C: 22.12.-31.12.					

Kinder: Bis 5 Jahre 100%. Spartermine: 4=3 bei Aufenthalt vom 7.1.–22.3., 2.11.–21.12. Mindestaufenthalt: 2 Nächte vom 7.1.–27.6., 6.10.–21.12., 4 Nächte vom 28.6.–5.10., 22.12.–31.12. An-/Abreise: täglich.

z.B. am 12.4.
im Doppelzimmer Garten Standard mit Frühstück
pro Person bei 2 Erw. **€ 85**

Anf H Leistung MUC00088B

BERG AM STARNBERGER SEE



Wohnbeispiel Doppelzimmer zur Seeseite

- + Am Ostufer des Starnberger Sees gelegen, nur wenige Gehminuten zur Votivkapelle, die zu Ehren König Ludwigs errichtet wurde
- + Wunderbare Seeterrasse
- + Von Restaurant und Hallenbad wunderbare Aussicht auf den See

OBERRAMMERGAU



Wohnbsp. Doppelzimmer Standard Balkon

- + Familiär geführtes Hotel im alpenländischen Stil
- + Ausflugsziele Schloss Linderhof und Kloster Ettal nur wenige Fahrminuten entfernt

Seehotel Leoni ♦♦♦♦

Am sonnigen Ostufer des Starnberger Sees liegt das stilvolle Komforthotel in direkter Seelage. Vollkommene Entspannung finden sie im modern ausgestatteten Wellnessbereich „Leoni Spa“.

67% | 20 Bewertungen

- LAGE**
- direkt am See: Starnberger See
 - zum Ortszentrum: Berg, ca. 1,50 km
 - zum Ortszentr.: Starnberg, ca. 6 km
 - zum Bahnhof: Starnberg, ca. 6 km
 - ruhig, ländlich, Wanderregion

- Doppelzimmer zur Seeseite (DB2), 21-25 qm, Doppelbett, Safe, Minibar kostenpflichtig, Balkon (möbl.)
- weitere Unterkünfte buchbar

- VERPFLEGUNG**
- Frühstück, Halbpension

- AUSSTATTUNG**
- offizielle Landeskategorie: 4 Sterne
 - Anzahl Wohneinheiten: 69
 - Parkplatz (ca. 20 EUR/Tag)
 - Aufzug
 - WLAN, in der gesamten Anlage
 - A-la-carte-Restaurant: mit Terrasse, Haustiere nicht gestattet
 - Bar
 - Hallenbad: 55 qm
 - Sonnenterrasse, Liegewiese

- ERLEBEN**
- Spa: ab 16 Jahre
 - Saunabereich: Sauna, Dampfbad, Eisbrunnen
 - Ruheraum, Wasserbetten
 - Gegen Gebühr (teils Fremdanbieter)
 - Fahrradverleih: Elektrofahräder

- TIPPS & HINWEISE**
- Haustiere auf Anfrage: Hunde (ca. 20 EUR/Tag), nicht in öffentlichen Bereichen

- WOHNBEISPIEL**
- Doppelzimmer zur Landseite (DB1), 21-25 qm, Doppelbett, Safe, Minibar kostenpflichtig, Balkon (möbl.)

Hotelpreise pro Person/Nacht in EUR inkl. ÜF		Anf H Leistung MUC22212B						
	Erw.	Kinder	A	B	C	D	E	F
DB1F Doppelzimmer zur Landseite	2	0-1	126	72	92	85	104	76
DB2F Doppelzimmer zur Seeseite	2	0-1	145	81	124	98	107	86
EB1F Einzelzimmer zur Landseite	1	0	195	106	139	118	139	111
DB2, DB1 Kind	6-11 J.		33	33	33	33	33	33
DB2, DB1 Kinderermäßigung	2-5 J.		-100%	-100%	-100%	-100%	-100%	-100%
A: 1.1.-1.11, 1.6.-5.10. B: 2.1.-27.3. C: 28.3.-1.4., 1.5.-31.5. D: 2.4.-7.4., 12.4.-30.4. E: 8.4.-11.4., 6.10.-25.10. F: 26.10.-21.12.								
Frühbucher: lt. System. Halbpension (H): + EUR 50. Spartermine: 4=3 bei Aufenthalt vom 11.-27.3., 26.10.-21.12., 5=4 bei Aufenthalt vom 8.4.-31.5., 6.10.-25.10. Mindestaufenthalt: 2 Nächte.								

PARKHOTEL SONNENHOF ♦♦♦♦

Erleben Sie Ihren Urlaub in einer persönlichen Atmosphäre mit vielen Extras! Lassen Sie ihr Auto auf unserem Parkplatz stehen - nutzen Sie die öffentlichen Verkehrsmittel.

ACTIVE **88%** | 29 Bewertungen

- LAGE**
- zum Bhf: Oberammergau, ca. 600 m
 - zum Ortszentrum: ca. 500 m
 - zur Bergbahn: ca. 600 m
 - Höhe Ort: ca. 837 m

- weitere Unterkünfte buchbar

- VERPFLEGUNG**
- Frühstück, Halbpension

- KINDER**
- Spielplatz (außen)

- AUSSTATTUNG**
- offizielle Landeskategorie: 4 Sterne
 - Anzahl Wohneinheiten: 47
 - Parkplatz, nach Verfügbarkeit
 - Ski-/Trockenraum
 - WLAN, in der gesamten Anlage
 - A-la-carte-Restaurant
 - Hallenbad

- ERLEBEN**
- Inklusiv (teils Fremdanbieter)
 - Kneipp-Tretbecken
 - Fitnessraum
 - geführte Wanderungen
 - Gegen Gebühr (teils Fremdanbieter)
 - Fahrradverleih

- WOHNBEISPIEL**
- Doppelzimmer Standard Balkon (DB1/DP1), Doppelbett, Safe, Balkon (möbliert)
 - Familienzimmer (FB1), 41-45 qm, 1 separates Schlafzimmer, kombinierter Wohn-/Schlafraum, Doppelbett, Safe, Balkon (möbliert)

- TIPPS & HINWEISE**
- Kurtaxe zahlbar vor Ort
 - Weihnachtsprogramm, Silvesterprogramm
 - Haustiere auf Anfrage: Hunde (ca. 10 EUR/Tag)

Hotelpreise pro Person/Nacht in EUR inkl. ÜF		Anf H Leistung MUC29001B						
	Erw.	Kinder	A	B	C	D		
DP1F Doppelzimmer Bestpreis Balkon	2	0-1	116	87	79	104		
DB1F Doppelzimmer Standard Balkon	2	0-1	139	100	91	119		
JB1F Juniorsuite Balkon	2	0-2	154	113	105	134		
FB1F Familienzimmer	2	2-2	139	100	91	119		
FB1, JB1, DB1, DP1 Kinderermäßigung	6-11 J.		-50%	-50%	-50%	-50%		
FB1, JB1, DB1, DP1 Kinderermäßigung	12-15 J.		-30%	-30%	-30%	-30%		
A: 1.1.-1.11. B: 2.1.-6.1., 2.2.-2.3., 24.3.-27.3., 2.4.-6.4. C: 7.1.-1.2., 3.3.-23.3. D: 28.3.-1.4.								
Kinder: Bis 5 Jahre 100% (JB1/DB1/DP1) 50% (FB1). Preisvorteil: 3% Ermäßigung ab 5-6 Nächte, 5% Ermäßigung ab 7 Nächten Mindestaufenthalt: 3 Nächte im Zeitraum 1.1.-1.11. bei Anreise täglich, 3 Nächte vom 2.1.-4.1., 6.1.-11.1., 13.1.-18.1., 20.1.-25.1., 27.1.-1.2., 3.2.-8.2., 10.2.-15.2., 17.2.-22.2., 24.2.-29.2., 2.3.-7.3., 9.3.-14.3., 16.3.-21.3., 23.3.-27.3., 29.3.-6.4., 2 Nächte vom 5.1.-5.1., 12.1.-12.1., 19.1.-19.1., 26.1.-26.1., 2.2.-2.2., 9.2.-9.2., 16.2.-16.2., 23.2.-23.2., 1.3.-1.3., 8.3.-8.3., 15.3.-15.3., 22.3.-22.3., 4 Nächte vom 28.3.-28.3. keine Anreise: vom 1.1.-1.1. An-/Abreise: täglich vom 2.1.-6.4.								

GARMISCH-PARTENKIRCHEN



- + Exklusiv in Deutschland bei uns buchbar
- + Im Zentrum, in unmittelbarer Nähe der Zugspitzbahn gelegen
- + 2.000 qm großer SPA-Bereich
- + Eintritt in den Wellnessbereich mit Bade- und Saunawelt kostenfrei
- + Leihbademantel/Leihbadetücher kostenfrei

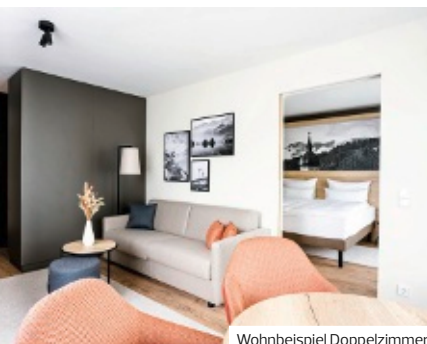

Wohnbeispiel Doppelzimmer



aja Garmisch-Partenkirchen ♦♦♦♦

Bilderbuch-Bergwelten erwarten Sie in dem berühmten Urlaubsort an der Zugspitze. Hotelgäste lieben das Hallenbad und den beheizten Außenpool. Die Kids haben Spaß im Kinderpool!

ACTIVE **87%** | 25 Bewertungen

LAGE

- zum Bahnhof: Garmisch-Partenkirchen, ca. 350 m
- zum Flughafen: München, ca. 123 km
- zum Flughafen: Innsbruck, ca. 58 km
- zum See: Eibsee, ca. 10 km
- Seilbahn Zugspitze, ca. 10 km
- Partnachklamm, ca. 5 km

AUSSTATTUNG

- Anzahl Etagen im Hauptgebäude: 3, Anzahl Wohneinheiten: 229
- Garage (ca. 17 EUR/Tag)
- WLAN, in der gesamten Anlage
- hoteleigener Shop
- Buffetrestaurant: Live-Cooking-Station
- Poolbar, Bar mit Terrasse
- Hallenbad
- Whirlpool
- Terrasse
- 1 Pool: beheizbar

WOHNBEISPIEL

- Doppelzimmer (DB1/DC1/DB2/DC2), 21-25 qm, Sitzecke, Regendusche, Haartrockner, TV (Kabel-TV, Flachbildschirm)

VERPFLEGUNG

- Frühstück, Halbpension

KINDER

- Kinderpool (innen)
- Kinderecke im Restaurant

ERLEBEN

- Inklusive (teils Fremdanbieter)
- Spa: 2.000 qm
 - Schwimmbereich
 - Saunabereich: Dampfbad, Panoramasauna, Eventsauna, Eisbrunnen, Saunaaußenbereich/ Saunagarten
 - Fitnessraum: Gewichte-/Kraft-Training, Kardiogeräte
- Gegen Gebühr (teils Fremdanbieter)
- Massagen
 - kosmetische Anwendungen
 - NIVEA Haus (Massagen und Kosmetikanwendungen kostenpflichtig buchbar) und NIVEA Shop
 - aja Wunscherfüller bieten Touren und Kurse an

TIPPS & HINWEISE

- Kurtaxe zahlbar vor Ort
- Haustiere auf Anfrage: Hunde (ca. 15 EUR/Tag)

Hotelpreise pro Person/Nacht in EUR inkl. ÜF		Anf H. Leistung MUC50073B						
		Erw.	Kinder	A	B	C	D	
DB1F	Doppelzimmer Standard	2	0-1	Mo-Do,So	159	117	101	90
DB1F	Doppelzimmer Standard	2	0-1	Fr,Sa	-*	127	117	101
DB2F	Doppelzimmer Standard	2	0-1	Mo-Do,So	181	138	117	95
DB2F	Doppelzimmer Standard	2	0-1	Fr,Sa	-*	149	138	106
DB2, DB1	Kind 3-6 J.	-*			-*	27	27	27
DB2, DB1	Kind 7-13 J.	-*			-*	43	43	43

A: 1.1.-2.1.B: 3.1.-6.1., 4.2.-14.2., 19.7.-7.9.C: 7.1.-3.2., 15.2.-24.2., 1.4.-18.7., 8.9.-31.10.D: 25.2.-31.3.
 *Preise auf Anfrage. Kinder: Bis 2 Jahre 100%. Halbpension (H): Bei Aufenthalt vom 3.1.-31.10. + EUR 27
 Mindestaufenthalt: 4 Nächte im Zeitraum 1.1.-2.1 bei Anreise Mo-Fr, 2 Nächte vom 5.1.-6.1., 12.1.-13.1., 19.1.-20.1., 26.1.-27.1., 2.2.-3.2., 9.2.-10.2., 16.2.-17.2., 23.2.-24.2., 1.3.-2.3., 8.3.-9.3., 15.3.-16.3., 22.3.-23.3., 5.4.-6.4., 12.4.-13.4., 19.4.-20.4., 26.4.-27.4., 3.5.-4.5., 24.5.-25.5., 7.6.-8.6., 14.6.-15.6., 21.6.-22.6., 28.6.-29.6., 5.7.-6.7., 12.7.-13.7., 19.7.-20.7., 26.7.-27.7., 2.8.-3.8., 9.8.-10.8., 16.8.-17.8., 23.8.-24.8., 30.8.-31.8., 6.9.-7.9., 13.9.-14.9., 20.9.-21.9., 27.9.-28.9., 11.10.-12.10., 18.10.-19.10., 25.10.-26.10., 31.10.-1.11.
 3 Nächte vom 29.3.-31.3., 9.5.-11.5., 17.5.-19.5., 30.5.-1.6., 3.10.-5.10., 31.10.-31.10. An-/Abreise: täglich

SONTHOFEN



Wohnbsp. Doppelzimmer Grand Paradiso

- + 1.700 qm AquaWellnessPark
- + 1 Restaurant und mehrere Bars
- + Lage auf 850 m Höhe mit Panoramablick
- + Wanderwege ab Hotel

SCHLECHING



Wohnbeispiel Doppelzimmer

- + Familiengeführt
- + Ansprechende, moderne Zimmer im Alm-Stil
- + Urlaub in einem der Bergsteigerdörfer Deutschlands
- + Im Achental gibt es umfangreiche Wander- und Mountainbikewege

AllgäuSternHotel ◆◆◆◆

Urlauben in der herrlichen Natur der Allgäuer Hochalpen! Erkunden Sie die atemberaubende Bergwelt oder entspannen Sie in der großzügigen Badelandschaft des Hotels.

59% | 36 Bewertungen

LAGE

- zum Ortszentr.: Sonthofen, ca. 3 km
- zum Bahnhof: Sonthofen, ca. 4 km

AUSSTATTUNG

- offizielle Landeskategorie: keine
- Anzahl Wohneinheiten: 423
- Parkplatz
- Garage (ca. 10 EUR/Tag)
- WLAN, in der gesamten Anlage
- 1 Restaurant
- Hallenbad
- 2 Pools

WOHNBEISPIEL

- Doppelzimmer Gran Paradiso (DB1/EB1), 26-30 qm, Hauptgebäude, Dusche, Balkon
- Familiensuite Alpenrose (W1), 41-45 qm, 2 separate Schlafzimmer, Nebengebäude oder Hauptgebäude, Doppelbett, Etagenbett, Dusche, Balkon

- Familien Juniorsuite (W12), 41-45 qm, 2 separate Schlafzimmer, Hauptgebäude, Doppelbett, Etagenbett, Dusche, Balkon

VERPFLEGUNG

- Halbpension

KINDER

- Zimmerausstattung: Babybett (ca. 5 EUR/Tag)

ERLEBEN

- Inklusiv (teils Fremdanbieter)
- Saunabereich: Sauna, Finnische Sauna, Infrarotsauna
- Fitnessraum

TIPPS & HINWEISE

- Kurtaxe zahlbar vor Ort
- Haustiere gestattet: Hunde (ca. 20 EUR/Tag)

Alpenhotel Dahoam ◆◆◆◇

Genießen Sie das schöne Alpenpanorama und am Abend den eindrucksvollen Sonnenuntergang hinter den Bergen während die Kinder im Garten spielen.

LAGE

- zum Bahnhof: Aschau, ca. 9 km
- zum See: Chiemsee mit Strandbad, ca. 20 km
- zum Golfplatz: Grassau, ca. 14 km
- zum See: Bergbadesee Wössen, ca. 9 km
- ruhig, ländlich, Wanderregion, im Ortsteil Ettenhausen
- Höhe Ort: ca. 546 m

AUSSTATTUNG

- offizielle Landeskategorie: keine
- Parkplatz
- Familienbetrieb, familienfreundlich
- Aufzug
- Aufenthaltsraum
- Kaminzimmer
- Frühstücksraum
- Terrasse, Gartenanlage

WOHNBEISPIEL

- Doppelzimmer (DB1), Balkon
- Familienunterbringung (FB1), 2 Doppelzimmer, Balkon
- Familienzimmer im Alm Stil (W1), 1 separates Schlafzimmer, Balkon
- weitere Unterkünfte buchbar

VERPFLEGUNG

- Nur Übernachtung, Frühstück

KINDER

- Zimmerausstattung: Babybett (ca. 10 EUR/Tag, auf Anfrage)

ERLEBEN

- Billard, Kickern/Tischfußball

TIPPS & HINWEISE

- Kurtaxe zahlbar vor Ort
- Haustiere auf Anfrage: Hunde (ca. 15 EUR/Tag)

Hotelpreise pro Person/Nacht in EUR inkl. HP		Anf H Leistung MUC00055B				
		Erw.	Kinder	A	B	C
W1H	Familiensuite Alpenrose	2	0-2	209	130	150
W12H	Familien Juniorsuite	2	0-2	221	150	170
DB1H	Doppelzimmer Gran Paradiso	2	0	152	110	130
EB1H	Doppelzimmer Gran Paradiso Alleinnutzung	1	0-1	225	119	139
EB1, W12, W1	Kind 2-11 J.			5	5	5
EB1, W12, W1	Kind 12-17 J.			25	25	25

A: 1.1.-2.1. B: 3.1.-30.4., 1.6.-14.7., 1.10.-2.11. C: 1.5.-31.5., 15.7.-30.9.

Frühbucher: Bei Buchung bis 30 Tage vor Anreise und Aufenthalt vom 3.1.-2.11. sparen Sie 10%.

Mindestaufenthalt: 7 Nächte im Zeitraum 1.1.-2.1. bei Anreise Di, Mi, 2 Nächte vom 3.1.-30.4., 1.6.-14.7., 1.10.-2.11., 3 Nächte vom 15.-31.5., 15.7.-30.9. **An-/Abreise:** täglich.

Hotelpreise pro Person/Nacht in EUR inkl. ÜF/Ü		Anf H Leistung MUC00043B					
		Erw.	Kinder	A	B	C	D
DB1F	Doppelzimmer	2	0	79	63	69	85
FB1F	Familienunterbringung	2	0-2	102	92	98	105
W1F	Familienzimmer im Alm-Stil	2	0-2	118	98	111	128
AB1U	Ferienwohnung Breitenstein	2	0-2	85	72	75	98
AB1, W1, FB1	Kinderermäßigung 2-10 J.			-100%	-100%	-100%	-100%
AB1, W1, FB1	Kinderermäßigung 11-12 J.			-100%	-100%	-100%	-100%

A: 1.1.-7.1., 25.3.-7.4., 29.4.-27.5., 24.6.-29.9. B: 8.1.-7.2., 19.2.-24.3., 28.10.-29.11. C: 8.2.-18.2., 8.4.-28.4., 28.5.-23.6., 7.10.-27.10., 30.11.-16.12. D: 30.9.-6.10.

Frühstück (F): + EUR 20, Kinder bis 10 Jahre inklusive, Kinder von 11 bis 12 Jahren + EUR 20 (AB1). **Mindestaufenthalt:** 3 Nächte. **An-/Abreise:** täglich.

BAD WÖRISHOFEN



Wohnbeispiel Doppelzimmer

- + Ruhige Lage am Eichwald
- + Familienzimmer bis 5 Personen buchbar
- + Vorteile mit der Kurkarte: Fahrten mit den Bussen der Stadt-, Kur-, und Thermenlinie, Eintritt in Kurkonzerte, Filmvorführungen u.v.m.

PTI Hotel Eichwald ♦♦♦♦

Direkt in Bad Wörishofen, am Rande des Eichwaldes, begrüßt Sie das 3-Sterne-Hotel. Die Kneippstraße mit eleganten Geschäften und den Kurpark erreichen Sie in wenigen Gehminuten.

86% | 31 Bewertungen

LAGE

- zum Bahnhof: Bad Wörishofen, ca. 1,50 km
- zum Ortszentrum: ca. 800 m
- zum Thermalbad: Bad Wörishofen, ca. 2 km

AUSSTATTUNG

- offizielle Landeskategorie: 3 Sterne
- Anzahl Wohneinheiten: 54
- Parkplatz (ca. 8 EUR/Tag)
- Garage (ca. 8 EUR/Tag)
- WLAN, in der Lobby, im Zimmer
- Buffetrestaurant
- Hallenbad: 40 qm
- Liegewiese, Gartenanlage

WOHNBEISPIEL

- Doppelzimmer Nebengebäude (D1V), 16–20 qm, Nebengebäude, Dach/Dachschräge, 1 TV (Sat-TV), Kühlschrank (kostenpflichtig)
- Doppelzimmer (DB1), 21–25 qm,

- Safe, 1 TV (Sat-TV), Kühlschrank (kostenpflichtig), Balkon
- Einzelzimmer (EB1), 16–20 qm, Safe, 1 TV (Sat-TV), Kühlschrank (kostenpflichtig), Balkon
- Familienzimmer (FB1), 36–40 qm, Doppelbett, Doppelbettcouch, Safe, 1 TV (Sat-TV), Balkon

VERPFLEGUNG

- Halbpension

KINDER

- Zimmerausstattung: Babybett (ca. 15 EUR/Aufenthalt, auf Anfrage)

ERLEBEN

- Inklusive (teils Fremdanbieter)
- Saunabereich: Sauna

TIPPS & HINWEISE

- Kurtaxe zahlbar vor Ort
- Haustiere nicht gestattet

Hotelpreise pro Person/Nacht in EUR inkl. HP		Anf H Leistung MUC12034B				
		Erw.	Kinder	A	B	C
DB1H	Doppelzimmer	2	0	68	57	61
D1VH	Doppelzimmer Nebengebäude	2	0	60	53	53
FB1H	Familienzimmer	2	1-3	68	57	61
EB1H	Einzelzimmer	1	0	68	57	61
FB1	Kind 5-9J.			24	24	24
FB1	Kind 10-16J.			34	34	34

A: 1.1.-1.11., 1.6.-31.10. B: 2.1.-29.2., 1.11.-2.11. C: 1.3.-31.5.
Kinder: Bis 4 Jahre 100%. **Mindestaufenthalt:** 3 Nächte vom 1.1.-1.11., 1.6.-31.10., 2 Nächte vom 2.1.-31.5., 1.11.-2.11.
An-/Abreise: täglich.

HALBLECH



Wohnbeispiel Doppelzimmer Bannwaldsee

- + Nur wenige Kilometer zum Schloß Neuschwanstein und Schloß Hohenschwangau
- + Wanderwege (inkl. König Ludwig Weg) ab Haus
- + Familienzimmer für 2 bis 4 Kinder

Hotel Bannwaldsee ♦♦♦♦

Der berühmte König Ludwig Weg, aber auch mehrere Routen der Wandertrilogie führen direkt am Haus vorbei, nur wenige Kilometer zum Schloß Neuschwanstein.

94% | 34 Bewertungen

LAGE

- zum Bahnhof: Füssen, ca. 10 km
- zum See: Bannwaldsee, ca. 2 km
- Schloss Neuschwanstein, ca. 8 km

AUSSTATTUNG

- offizielle Landeskategorie: 4 Sterne
- Anzahl Wohneinheiten: 63
- Parkplatz
- WLAN, in der gesamten Anlage
- À-la-carte-Restaurant
- Transferservice (kostenpflichtig)
- Hallenbad

WOHNBEISPIEL

- Doppelzimmer Bannwaldsee Haupthaus (DB1/EB1/TB1), 21–25 qm, Hauptgebäude, Minibar, Safe, teilweise Balkon (möbliert)
- Doppelzimmer Buchung Nebengebäude (D1V), 26–30 qm, Nebengebäude, Minibar, Safe, Balkon
- weitere Unterkünfte buchbar

VERPFLEGUNG

- Frühstück, Halbpension

KINDER

- Spielplatz (außen)
- Kinderpool (innen)
- Kinderecke im Restaurant
- Zimmerausstattung: Babybett (auf Anfrage)

ERLEBEN

- Inklusive (teils Fremdanbieter)
- Bio-Sauna, Finnische Sauna
- Kegelbahn, 1 Stunde pro Tag, nach Verfügbarkeit

TIPPS & HINWEISE

- Kurtaxe zahlbar vor Ort
- Haustiere auf Anfrage: Hunde (ca. 10 EUR/Tag)

Hotelpreise pro Person/Nacht in EUR inkl. ÜF		Anf H Leistung MUC12010B				
		Erw.	Kinder	A	B	C
DB1F	Doppelzimmer Bannwaldsee Haupthaus	2	0	86	91	103
TB1F	Doppelzimmer Bannwaldsee Haupthaus 3er und 4er Belegung	2	1-2	86	91	103
D1VF	Doppelzimmer Buchung Nebengebäude	2	0-1	102	110	117
MB1F	Familienzimmer Maisonette Nebengebäude	2	2-4	104	115	124
	MB1, D1V, TB1 Kind 6-11J.			34	34	34
	MB1, D1V, TB1 Kind 12-16J.			39	39	39

A: 7.1.-28.3., 3.11.-21.12. B: 29.3.-30.6., 8.9.-2.11. C: 1.7.-7.9., 22.12.-31.12.
Kinder: Bis 5 Jahre 100%. **Frühbucher:** Bei Buchung bis 60 Tage vor Anreise sparen Sie 10% (max. Aufenthalt 4 Nächte), bei Buchung bis 60 Tage vor Anreise und Aufenthalt 29.3.-2.11., 23.12.-31.12. sparen Sie 10% (Aufenthalt 5-6 Nächte), bei Buchung bis 60 Tage vor Anreise und Aufenthalt 2.7.-7.9., 23.12.-31.12. sparen Sie 10% (Mindestaufenthalt 7 Nächte) **Halbpension (H):** + EUR 32, Kinder bis 5 Jahre + EUR 6, Kinder von 6 bis 11 Jahren + EUR 18, Kinder von 12 bis 16 Jahren + EUR 21

HOPFEN AM SEE



- + In wunderbarer Panoramalage mit Blick auf den Hopfensee, die Allgäuer Bergwelt und die Königsschlösser
- + Familienunterbringung buchbar
- + Regionale Küche und herzlicher Service



Wohnbeispiel Doppelzimmer Seeblick

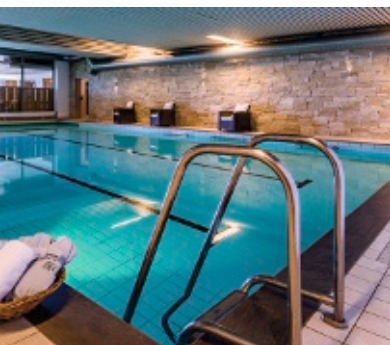

Hartungs Hoteldorf ♦♦♦♦

Die Panoramalage mit Blick auf Schloss Neuschwanstein, den Hopfensee und die Alpengipfel ist einfach märchenhaft. Sie wollen hoch hinaus? Die nächsten Bergbahnen sind nur wenige Kilometer entfernt.

91% | 19 Bewertungen

LAGE

- zum Bahnhof: Füssen, ca. 7 km
- zum See: Hopfensee, ca. 500 m
- ruhig

AUSSTATTUNG

- offizielle Landeskategorie: 3 Sterne superior
- Anzahl Gebäude: 3, Anzahl Wohneinheiten: 91
- Parkplatz
- Garage
- Aufzug, teilweise
- WLAN, im Zimmer
- Spielzimmer, mit Airhockey
- Restaurant: mit Terrasse
- Hallenbad: beheizbar
- Panoramabar mit Biergarten und Sonnenterrasse

WOHNBEISPIEL

- Doppelzimmer (DB1), 21-25 qm, Dusche oder Badewanne, Haartrockner, 1TV (Kabel-TV), Balkon
- Einzelzimmer (EB1), 10-15 qm, Dusche, Haartrockner, 1TV (Kabel-TV), Balkon oder Terrasse
- Doppelzimmer Seeblick (D1), 21-25 qm, Nichtraucher, Dusche oder Badewanne, Haartrockner, 1TV (Kabel-TV), Balkon oder Terrasse
- Familienunterbringung (FB1), 46-50 qm, 1 separates Schlafzimmer, kombinierter Wohn-/Schlafraum, Sitzecke, Doppelbett, Sofabett, Dusche oder Badewanne,

Haartrockner, 1TV (Kabel-TV), Balkon oder Terrasse

VERPFLEGUNG

- Frühstück, Halbpension plus

KINDER

- Spielzimmer
- Babyfon, (auf Voranmeldung)
- Zimmerausstattung: Babybett (auf Anfrage)

ERLEBEN

- Inklusive (teils Fremdanbieter)
- Erlebnisdusche
 - Saunabereich: Bio-Sauna, Infrarotsauna, Dampfbad
 - Ruheraum, Wasserbetten
 - Kneippbecken

- Fitnessraum
- Gegen Gebühr (teils Fremdanbieter)
- Massagen: klassische Massage, Ayurveda, Fußreflexzonen-Massage
- kosmetische Anwendungen: Peeling, Packungen
- Minigolf, im Ort
- Boot: im Ort
- Fahrradverleih: im Ort

TIPPS & HINWEISE

- Kurtaxe zahlbar vor Ort
- Haustiere nicht gestattet

Hotelpreise pro Person/Nacht in EUR inkl. ÜF	Anf H Leistung MUC12011B		
	Erw.	Kinder	A
DB1F Doppelzimmer	2	0	93
D11F Doppelzimmer Seeblick	2	0	98
FB1F Familienunterbringung	2	0-2	103
EB1F Einzelzimmer	1	0	93
FB1 Kind 5-11J.			34
FB1 Kinderermäßigung 2-4 J.			-100%
A: 1.1.-23.11.			

Frühbucher: Bei Buchung bis 60 Tage vor Anreise und Aufenthalt vom 7.1.-8.2., 18.2.-23.3., 11.-23.11. sparen Sie 10%, bei Buchung bis 90 Tage vor Anreise und Aufenthalt vom 24.3.-31.10. sparen Sie 5% (nur gültig Mo-Sa).
Halbpension Plus (M): Bei Aufenthalt vom 1.1.-6.1. + EUR 35, Kinder bis 4 Jahre inklusive, Kinder von 5 bis 11 Jahren + EUR 20, bei Aufenthalt vom 7.1.-23.11. + EUR 35, Kinder bis 4 Jahre inklusive, Kinder von 5 bis 11 Jahren + EUR 17. **Mindestaufenthalt:** 2 Nächte vom 8.2.-23.11., 3 Nächte vom 1.1.-6.1., 2 Nächte im Zeitraum 7.1.-7.2. bei Anreise Do, Fr. **An-/Abreise:** täglich.

OBERSTDORF



Wohnbeispiel Doppelzimmer Komfort

- + Allergikerfreundliches Haus im Herzen von Oberstdorf
- + Nur wenige Gehminuten zum Zentrum mit Geschäften und Lokalen
- + Allgäu-Walser-Card mit vielen Vergünstigungen für touristische Einrichtungen

Filser Hotel ♦♦♦♦

Das Wellnesshotel lädt ein zum Winterurlaub in familiärer Atmosphäre. Tagsüber erwartet Ski- und Snowboardfans Pistengaudi am Nebelhorn, danach Entspannen in Sauna oder Hallenbad.

91% | 33 Bewertungen

LAGE

- zum Bahnhof: Oberstdorf, ca. 900 m

AUSSTATTUNG

- offizielle Landeskategorie: 4 Sterne
- Anzahl Wohneinheiten: 68
- Parkplatz (ca. 3 EUR/Tag)
- Garage (ca. 12 EUR/Tag), auf Anfrage
- Aufzug, Ski-/Trockenraum
- WLAN, in der gesamten Anlage
- Restaurant: mit Terrasse
- Hallenbad

WOHNBEISPIEL

- Doppelzimmer (DB1), 21–25 qm, Nebengebäude oder Hauptgebäude, Balkon oder Terrasse
- Doppelzimmer Komfort (DF1), 26–30 qm, Komfort, Nebengebäude oder Hauptgebäude, Balkon oder Terrasse
- weitere Unterkünfte buchbar

VERPFLEGUNG

- Frühstück

KINDER

- Zimmerausstattung: Babybett (ca. 15 EUR/Tag, auf Anfrage)

ERLEBEN

- Inklusive (teils Fremdanbieter)
 - Saunabereich: Finnische Sauna
 - Fitnessraum
- Gegen Gebühr (teils Fremdanbieter)
 - Massagen
 - medizinische Anwendungen
 - Wannenbäder

TIPPS & HINWEISE

- Vorteilskarte (Allgäu-Walser-Card)
- Kurtaxe zahlbar vor Ort
- Haustiere auf Anfrage: Hunde (ca. 30 EUR/Tag)

Hotelpreise pro Person/Nacht in EUR inkl. ÜF		Anf H Leistung MUC12030B					
		Erw.	Kinder	A	B	C	D
DB1F	Doppelzimmer	2	0	137	103	127	87
DF1F	Doppelzimmer Komfort	2	0-2	152	123	142	103
EF1F	Einzelzimmer Komfort	1	0	169	133	159	107
DF1	Kinderermäßigung 2-5 J.			-100%	-100%	-100%	-100%
DF1	Kinderermäßigung 6-12 J.			-50%	-50%	-50%	-50%
A: 1.1.-7.1., 8.2.-13.2. B: 8.1.-31.1., 1.3.-17.3., 28.3.-7.4., 26.4.-8.5., 21.10.-31.10. C: 1.2.-7.2., 14.2.-29.2., 9.5.-20.10. D: 18.3.-27.3., 8.4.-25.4., 11.1.-2.11.							
Frühbucher: Bei Buchung bis 60 Tage vor Anreise und Aufenthalt vom 18.3.-27.3., 8.4.-25.4., 1.11.-2.11. sparen Sie 10%, bei Buchung bis 60 Tage vor Anreise und Aufenthalt vom 8.1.-7.2., 14.2.-17.3., 28.3.-7.4., 26.4.-31.10. sparen Sie 5%. Spätertermine: 7=6 bei Aufenthalt vom 8.1.-31.1., 1.3.-8.5., 21.10.-2.11.							
Mindestaufenthalt: 3 Nächte vom 3.1.-7.1., 1.2.-29.2., 9.5.-20.10., 2 Nächte vom 8.1.-31.1., 1.3.-8.5., 21.10.-2.11., 7 Nächte vom 1.1.-2.11. An-/Abreise: täglich.							

FISCHEN IM ALLGÄU



Wohnbeispiel Doppelzimmer Komfort

- + Idyllisch gelegen mit schönem Panoramablick
- + Gutes Preis-Leistungs-Verhältnis
- + Gemütliche familiäre Atmosphäre
- + Schöne Saunalandschaft und Hallenbad

Hotel Sonnenbichl am Rotfischbach ♦♦♦♦

Idyllisch gelegen am Rubihorn mit schönem Panorama bietet das familiär geführte Hotel eine Vielzahl an Erlebnissen. Das ist Luxus für die Seele mit Sinn für traditionsbewusste Gastlichkeit.

91% | 27 Bewertungen

LAGE

- zum Bahnhof: Fischen, ca. 4 km
- zum Ortszentrum: ca. 4 km

AUSSTATTUNG

- offizielle Landeskategorie: 4 Sterne
- Anzahl Wohneinheiten: 49
- Parkplatz
- Garage (ca. 10 EUR/Tag)
- WLAN, im Zimmer, in den öffentlichen Bereichen
- A-la-carte-Restaurant, Lounge-Bar
- Hallenbad

WOHNBEISPIEL

- Doppelzimmer Standard (DG1), 21–25 qm, Safe
- Doppelzimmer Komfort (DF2), 26–30 qm, Safe, Balkon
- weitere Unterkünfte buchbar

VERPFLEGUNG

- Halbpension

KINDER

- Spielplatz (außen)
- Hochstühle im Restaurant
- Zimmerausstattung: Babybett (auf Voranmeldung)

ERLEBEN

- Inklusive (teils Fremdanbieter)
 - Saunabereich
 - Gegen Gebühr (teils Fremdanbieter)
 - Fahrradverleih

TIPPS & HINWEISE

- Vorteilskarte (Allgäu-Walser-Card): Vergünstigungen in verschiedenen touristische Einrichtungen
- Kurtaxe zahlbar vor Ort
- Haustiere nicht gestattet
- Wander-/Radwege, Nordic-Walking-Routen und Mountainbiketrails direkt ab Hotel

Hotelpreise pro Person/Nacht in EUR inkl. HP		Anf H Leistung MUC12027B					
		Erw.	Kinder	A	B	C	D
DG1H	Doppelzimmer Standard	2	0	147	132	121	98
DF1H	Doppelzimmer Komfort Südbalkon	2	0-2	166	152	140	118
EF1H	Einzelzimmer Komfort	1	0	157	141	131	107
DF2H	Doppelzimmer Komfort	2	0-1	157	141	131	107
DF2, DF1	Kinderermäßigung 6-11 J.			-50%	-50%	-50%	-50%
DF1, DF2	Kinderermäßigung 12-17 J.			-30%	-30%	-30%	-30%
A: 1.1.-11.1. B: 2.1.-6.1., 4.2.-2.3., 17.5.-16.5., 5.7.-21.9., 2.10.-2.11. C: 7.1.-3.2., 3.3.-6.4., 21.4.-16.5., 2.6.-4.7., 22.9.-1.10. D: 7.4.-20.4.							
Kinder: 2-5 Jahre 100%. Spätertermine: 4=3 bei Aufenthalt vom 2.1.-3.2., 3.3.-21.3., 7.4.-20.4., 7=6 bei Aufenthalt vom 2.1.-20.1., 4.2.-2.3., 22.3.-6.4., 21.4.-2.11.							
Mindestaufenthalt: 6 Nächte im Zeitraum 1.1.-11.1. bei Anreise Mi, 2 Nächte vom 2.1.-2.11. An-/Abreise: täglich.							

ISNY IM ALLGÄU

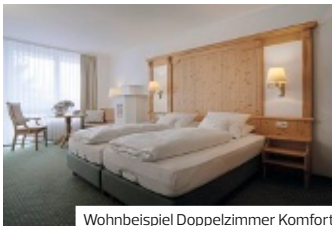

Wohnbeispiel Doppelzimmer Komfort

- + Eleganter Landhausstil
- + WLAN, in der gesamten Anlage
- + 1x Kaffee & Kuchen pro Gast/Aufenthalt

OBERJOCH



Wohnbeispiel Doppelz. Rotspitz od. Ornach

- + Kostenfreie Bad Hindelang Plus Karte für z.B. freie Fahrt mit den Bergbahnen und Eintritt in 2 Erlebnisbäder (einmalig)
- + Wanderwege ab Hotel, geführte Wanderungen und kostenfreier Verleih von Wanderstöcken

Berghotel Jägerhof ♦♦♦♦

In ruhiger und idyllischer Alleinlage, mitten in der Natur, bietet das Hotel einen einzigartigen Ausblick auf das liebeliche Allgäu, den Bregenzer Wald und die weißen Gipfel der Schweizer Alpen.

98% | 15 Bewertungen

- LAGE**
- ruhig, ländlich, Wanderregion
- AUSSTATTUNG**
- offizielle Landeskategorie: 4 Sterne
 - Parkplatz
 - Familienbetrieb, familienfreundlich, rustikal, landestypischer Stil
 - WLAN, in der gesamten Anlage
 - 1 À-la-carte-Restaurant
 - 1 Restaurant
 - Bar
 - Hallenbad
- WOHNBEISPIEL**
- Doppelzimmer Economy (DE1), 21-25 qm, Dusche oder Badewanne, Minibar kostenpflichtig, Safe
 - Doppelzimmer Komfort (DF1), 26-30 qm, Komfort, Dusche oder Badewanne, Minibar kostenpflichtig, Safe, Balkon
 - weitere Unterkünfte buchbar

- VERPFLEGUNG**
- Halbpension
- KINDER**
- Spielplatz (außen)
- ERLEBEN**
- Inklusive (teils Fremdanbieter)
- Saunabereich
 - Fitnessraum
- Gegen Gebühr (teils Fremdanbieter)
- Massagen
 - kosmetische Anwendungen
 - Fahrradverleih
- TIPPS & HINWEISE**
- Kurtaxe zahlbar vor Ort
 - Haustiere gestattet: Hunde (ca. 20 EUR/Tag)
 - Haustiere auf Anfrage: nicht in öffentlichen Bereichen

Hotelpreise pro Person/Nacht in EUR inkl. HP		Anf H Leistung MUC12048B						
		Erw.	Kinder	A	B	C	D	E
DE1H	Doppelzimmer Economy	2	0	118	126	118	144	154
DF1H	Doppelzimmer Komfort	2	0-1	128	136	128	154	164
EF1H	Einzelzimmer Komfort	1	0	136	146	136	162	172
DF2H	Doppelzimmer Komfort 2 und 2	2	2-2	128	136	128	154	164
DF2, DF1	Kind 7-11J.			44	44	44	44	44
DF2, DF1	Kind 12-15J.			54	54	54	54	54

A: 2.1.-31.5. B: 1.6.-30.9. C: 1.10.-20.12. D: 21.12.-27.12. E: 28.12.-31.12.
 Kinder: Bis 6 Jahre 100%. Spartermine: 7-6 bei Aufenthalt vom 2.1.-20.12.
 Mindestaufenthalt: 2 Nächte vom 2.1.-20.12., 5 Nächte vom 21.12.-27.12., 7 Nächte vom 28.12.-30.12.
 An-/Abreise: täglich vom 2.1.-30.12. keine Anreise: vom 31.12.-31.12.

Hotel-Alpengasthof Löwen ♦♦♦♦

In der Tradition eines jahrhundertealten Wirtshauses betreibt Familie Brutscher den behaglichen Gasthof schon in 5. Generation. Komfortabel genießen Sie hier einen erholsamen Urlaub!

94% | 71 Bewertungen

- LAGE**
- zum Bahnhof: Sonthofen, ca. 15 km
 - zentral, ruhig
 - Höhe Ort: ca. 1.200 m
- AUSSTATTUNG**
- offizielle Landeskategorie: 3,5 Sterne
 - Anzahl Wohneinheiten: 35
 - Parkplatz
 - Garage (ca. 10 EUR/Tag), auf Anfrage
 - Aufzug
 - WLAN, in der gesamten Anlage
 - 2 À-la-carte-Restaurants
 - Bar
- WOHNBEISPIEL**
- Doppelzimmer Alpenrose (DB1), 18-25 qm, Balkon oder Terrasse
 - Doppelzimmer Rotspitz oder Ornach (DB2), 26-30 qm, mit Zustellbett, Nordseite oder Südseite oder Westseite, Safe, Balkon
 - weitere Unterkünfte buchbar

- VERPFLEGUNG**
- Halbpension
- KINDER**
- Spielplatz (außen)
 - Spielzimmer
- ERLEBEN**
- Inklusive (teils Fremdanbieter)
- Saunabereich: Bademantel
 - Gegen Gebühr (teils Fremdanbieter)
 - Massagen
- TIPPS & HINWEISE**
- Kurtaxe zahlbar vor Ort
 - Haustiere nicht gestattet
 - Alle Zimmer sind allergikergerecht
 - Kostenfreie Nutzung des ÖPNV im Gemeindegebiet

Hotelpreise pro Person/Nacht in EUR inkl. HP		Anf H Leistung MUC12003B							
		Erw.	Kinder	A	B	C	D	E	F
DB1H	Doppelzimmer Alpenrose	2	0	136	131	126	121	101	106
DB2H	Doppelzimmer Rotspitz oder Ornach	2	0-2	141	136	131	126	106	111
DB3H	Doppelzimmer Iseler	2	0-2	146	141	137	132	111	116
WB1H	Suite Löwen	2	2-2	152	147	142	137	116	121
WB1, DB3, DB2	Kinderermäßigung 4-11J.			-40%	-40%	-40%	-40%	-40%	-40%
WB1, DB3, DB2	Kinderermäßigung 12-15J.			-30%	-30%	-30%	-30%	-30%	-30%

A: 1.1.-6.1. B: 7.1.-13.1., 4.2.-9.3. C: 14.1.-3.2. D: 10.3.-31.3. E: 1.4.-6.7., 6.10.-2.11. F: 7.7.-5.10.
 Kinder: Bis 2-3 Jahre 100%. Preisvorteil: EUR 4 Ermäßigung ab 7 Nächten.
 Mindestaufenthalt: 7 Nächte vom 1.1.-5.1., 4 Nächte vom 6.1.-2.11. An-/Abreise: täglich.

WIGGENSBACH



Wohnbeispiel Doppelzimmer

- + Denkmalgeschütztes Anwesen
- + Idyllische und absolut ruhige Lage im Grünen
- + Renoviertes, stylisches Ambiente
- + Neuer Wellnessbereich mit verschiedenen Saunen

Allgäu Residenz Natur & Spa ♦♦♦♦

Das Allgäu Residenz Natur & Spa wurde 1709 als Jagd- und Sommerresidenz für Fürststäbe von Kempten errichtet und 1974 zum Hotel umgebaut. Es ist umgeben von Wäldern und Feldern.

LAGE

- zum Stadtzentrum: Wiggensbach, ca. 5 km
- zum Stadtzentr.: Kempten, ca. 12 km
- zum Bahnhof: Kempten, ca. 13 km

SKITIPP

- zum Loipeneinstieg: ca. 4 km
- zum Skilift: ca. 6 km

AUSSTATTUNG

- offizielle Landeskategorie: keine
- Anzahl Wohneinheiten: 78
- Parkplatz
- historisches Gebäude
- WLAN, in der gesamten Anlage
- Restaurant: mit Terrasse
- Hallenbad
- Sonnenterrasse, Gartenanlage

WOHNBEISPIEL

- Doppelzimmer (DB1/EB1), 26–30 qm, Boxspringbett

- Maisonette (MB1), 36–40 qm, kombinierter Wohn-/Essraum, Schlafbereich auf der Galerie, Boxspringbett, Doppelbettcouch, Küche

VERPFLEGUNG

- Halbpension Plus

KINDER

- Spielplatz (außen)
- Hochstühle im Restaurant
- Zimmerausstattung: Babybett (auf Voranmeldung)

ERLEBEN

- Inklusive (teils Fremdanbieter)
- Saunabereich: Bio-Sauna, Finnische Sauna, Salzgrotte, Dampfbad

TIPPS & HINWEISE

- Haustiere auf Anfrage: Hunde (ca. 10 EUR/Tag)

Hotelpreise pro Person/Nacht in EUR inkl. HP+	Anf H Leistung MUC12038B				
	Erw.	Kinder	A	B	C
DB1M Doppelzimmer	2	0-1	117	85	101
MB1M Maisonette	2	0-2	126	94	110
EB1M Doppelzimmer Alleinnutzung	1	0-1	149	118	134
EB1.MB1 Kind 6-11J.			22	22	22
EB1 Kind 12-17J.			41	41	41

A: 1.1.-5.1., 20.7.-6.9. B: 6.1.-20.3., 6.4.-16.5., 7.10.-2.11. C: 21.3.-5.4., 17.5.-19.7., 7.9.-6.10.
 Kinder: Bis 5 Jahre 100%. Preisvorteil: 17% Ermäßigung ab 5-6 Nächte, 25% Ermäßigung ab 7 Nächten.
 Mindestaufenthalt: 3 Nächte vom 1.1.-2.1., 2 Nächte vom 3.1.-2.11. An-/Abreise: täglich.

SCHEIDEGG



Modellzeichnung



Wohnbeispiel Doppelzimmer Deluxe

- + Panoramalage
- + Restaurant mit Ausblick auf das Alpenpanorama
- + E-Auto und E-Bike Ladestationen, Fahrradkeller

Hotel edita ♦♦♦♦♦

Unweit des Bodensees, nahe der deutsch-österreichischen Grenze gelegen, befindet sich dieses Hotel in einzigartiger Natur und bietet einen tollen Ausblick auf die Allgäuer Alpen.

98% | 31 Bewertungen

LAGE

- zum Bahnhof: Röthenbach oder Lindau, ca. 13 km

AUSSTATTUNG

- offizielle Landeskategorie: 4,5 Sterne
- Anzahl Wohneinheiten: 93
- Parkplatz
- Garage (ca. 10 EUR/Tag)
- WLAN, in der gesamten Anlage
- À-la-carte-Restaurant
- Bar
- Hallenbad: 19 x 6 m, Infinity-Pool mit Panoramablick auf die Allgäuer Alpen

WOHNBEISPIEL

- Doppelzimmer Komfort (DF1/DC1/EF1), 16–20 qm, bodengleiche Dusche, Haartrockner, Minibar kostenpflichtig, TV (Sat-TV)
- Doppelzimmer Superior (DS1), 21–25 qm, bodengleiche Dusche,

- Haartrockner, Minibar kostenpflichtig, TV (Sat-TV)

- Doppelzimmer Deluxe (DD1), 26–30 qm, bodengleiche Dusche, Haartrockner, Minibar kostenpflichtig, TV (Sat-TV), Balkon (möbliert)

VERPFLEGUNG

- Frühstück

ERLEBEN

- Inklusive (teils Fremdanbieter)
- Saunabereich: Bio-Sauna, Finnische Sauna, Dampfbad, Thermium, Eisbrunnen
- Fitnessraum

TIPPS & HINWEISE

- Kurtaxe zahlbar vor Ort
- Halbpension vor Ort zubuchbar
- Haustiere auf Anfrage: Hunde (ca. 30 EUR/Tag)

Hotelpreise pro Person/Nacht in EUR inkl. ÜF		Anf H Leistung MUC12036B					
		Erw.	Kinder	A	B	C	D
DF1F Doppelzimmer Komfort		2	0	117	86	95	106
DS1F Doppelzimmer Superior		2	0	127	96	105	117
DD1F Doppelzimmer Deluxe		2	0-1	137	106	116	127
DC1F Doppelzimmer Komfort Single mit Kind		1	1-1	117	86	95	106
DC1 Kind 2-5J.				30	23	25	24
DC1,DD1 Kinderermäßigung 6-12J.				-50%	-50%	-50%	-50%

A: 6.1.-7.1., 27.7.-8.9., 23.12.-31.12. B: 8.1.-9.2. C: 10.2.-22.3., 8.4.-28.4., 7.10.-22.12.
 D: 23.3.-7.4., 29.4.-26.7., 9.9.-6.10.
 Kinder: DD1: Bis 5 Jahre 100%. Spartermine: 7-6 bei Aufenthalt vom 8.1.-9.2., 4.11.-22.12.
 Mindestaufenthalt: 2 Nächte vom 13.7.-8.9., 3 Nächte vom 26.12.-31.12. An-/Abreise: täglich.

OY-MITTELBERG



Wohnbeispiel Doppelzimmer 2 Personen

- + Gemütlicher Gasthof in ruhiger, ländlicher Umgebung
- + Königscard, mit ca. 200 kostenfreien Leistungen (u.a. bei den regionalen Bergbahnen, im Erlebnisbad ABC Nesselwang, bei einer Schifffahrt auf dem Foggensee)

FRIEDRICHSHAFEN



Wohnbeispiel Doppelzimmer Standard

- + Inmitten der Fußgängerzone, wenige Schritte bis zur Uferpromenade
- + Stadthotel mit modernem Wellnessbereich
- + Dachterrasse zum Relaxen mit herrlichem Blick auf den Bodensee

Gasthaus Krone ♦♦♦

Mit einer gelungenen Mischung aus Tradition und Moderne verwöhnt Familie Willer ihre Gäste. Geniessen Sie die Allgäuer Kochkunst des Chefs und das große regionale Freizeitangebot!

83% | 12 Bewertungen

- LAGE**
- zum Bahnhof: Oy-Mittelberg, ca. 3 km
 - zum See: Grüntensee, ca. 3 km
 - zentral, ruhig
 - Höhe Ort: ca. 1.030 m

- AUSSTATTUNG**
- offizielle Landeskategorie: 3 Sterne
 - Anzahl Wohneinheiten: 18
 - Parkplatz
 - klein/familiär
 - WLAN, in der gesamten Anlage
 - A-la-carte-Restaurant
 - Frühstücksraum, Biergarten
 - Transferservice
 - Liegewiese, Gartenanlage

- WOHNBEISPIEL**
- Doppelzimmer 2 Personen (DB1), Doppelbett, Dusche, Haartrockner, TV (Sat-TV), Balkon (möbliert)

- Familienzimmer 3 Personen (FB2), 1 Doppelzimmer und 1 Einzelzimmer nebeneinander oder kleines Appartement (Zuteilung nach Verfügbarkeit vor Ort), Dusche, Haartrockner, TV (Sat-TV), Balkon (möbliert)
- weitere Unterkünfte buchbar

- VERPFLEGUNG**
- Frühstück, Halbpension

- KINDER**
- Spielwiese mit Schaukel
 - Zimmerausstattung: Babybett (kostenpflichtig, auf Voranmeldung)

- TIPPS & HINWEISE**
- Vorteilskarte (Königscard)
 - Kurtaxe zahlbar vor Ort
 - Haustiere auf Anfrage: Hunde (ca. 15 EUR/Tag)

Hotel City Krone ♦♦♦♦

Komfortables Hotel in zentraler Lage, mitten in der Fußgängerzone von Friedrichshafen und trotzdem nur 100 m vom Ufer des Bodensees.

98% | 12 Bewertungen

- LAGE**
- zum Bahnhof: Friedrichshafen ca. 400 m

- AUSSTATTUNG**
- offizielle Landeskategorie: 4,5 Sterne
 - Anzahl Wohneinheiten: 118
 - Parkplatz (ca. 9 EUR/Tag), nach Verfügbarkeit
 - Aufzug
 - WLAN, in der gesamten Anlage
 - Hallenbad

- WOHNBEISPIEL**
- Doppelzimmer Standard (DG1), Doppel, komb. Wohn-/Schlafraum, Sitzgelegenheit, Klimaanlage, Safe
 - Doppelzimmer Premium (DM1), Doppel, komb. Wohn-/Schlafraum, Sitzgelegenheit mit Sofa und Sesseln, Klimaanlage, Safe

- VERPFLEGUNG**
- Frühstück

- KINDER**
- Zimmerausstattung: Babybett (ca. 15 EUR/Tag)

- ERLEBEN**
- Inklusive (teils Fremdanbieter)
- Saunabereich: Sauna, Bio-Sauna, Finnische Sauna, Infrarotsauna Gegen Gebühr (teils Fremdanbieter)
 - Solarium
 - Massagen
 - kosmetische Anwendungen

- TIPPS & HINWEISE**
- Vorteilskarte (Echt Bodensee Card)
 - Kurtaxe zahlbar vor Ort
 - Haustiere auf Anfrage: Hunde (ca. 12 EUR/Tag)

z.B. am 12.4.
im Doppelzimmer 2 Pers. mit Frühstück
pro Person bei 2 Erw.

€ 49

Anf H Leistung MUC12006B

Hotelpreise pro Person/Nacht in EUR inkl. ÜF	Anf H Leistung FDH10001B		
	Erw.	Kinder	A B C
DG1F Doppelzimmer Standard	2	0-1	90 68 109
DM1F Doppelzimmer Premium	2	0-1	105 83 124
DM1, DG1 Kinderermäßigung 2-5 J.			-100% -100% -100%
DM1, DG1 Kinderermäßigung 6-12 J.			-50% -50% -50%
A: 1.1.-1.1., 29.3.-13.6., 3.10.-31.10. B: 2.1.-28.3. C: 14.6.-2.10.			
Spartermine: 5=4 bei Aufenthalt vom 2.1.-28.3. Mindestaufenthalt: 3 Nächte vom 1.1.-1.1., 14.6.-15.6., 20.6.-22.6., 27.6.-29.6., 4.7.-6.7., 11.7.-13.7., 18.7.-20.7., 25.7.-27.7., 1.8.-3.8., 8.8.-10.8., 15.8.-17.8., 22.8.-24.8., 29.8.-31.8., 5.9.-7.9., 12.9.-14.9., 19.9.-21.9., 26.9.-28.9., 2 Nächte vom 2.1.-28.3., 1.4.-13.6., 16.6.-19.6., 23.6.-26.6., 30.6.-3.7., 7.7.-10.7., 14.7.-17.7., 21.7.-24.7., 28.7.-31.7., 4.8.-7.8., 11.8.-14.8., 18.8.-21.8., 25.8.-28.8., 1.9.-4.9., 15.9.-18.9., 22.9.-25.9., 29.9.-31.10., 4 Nächte vom 29.3.-31.3. An-/Abreise: täglich.			

IMMENSTAAD AM BODENSEE



Wohnbeispiel Nurdachhaus Typ 7

- + Großzügige Ferienanlage mit verschiedenen Apartmenttypen und Ferienhäusern
- + Bodensee ca. 800 m entfernt
- + Supermarkt neben der Anlage
- + Echt Bodensee Card ist in der Kurtaxe enthalten

LINDAU (BODENSEE)

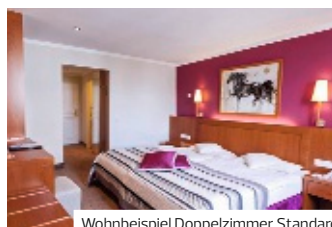

Wohnbeispiel Doppelzimmer Standard

- + Historisches Gebäude, direkt am Hafen gelegen, mit Terrasse und herrlichem Blick auf den Bodensee
- + Zutritt in die Guest Lounge mit Sonnendeck und Seeblick sowie kostenfreien Säften, Kaffee, Tee, Kuchen und Obst von 11 bis 21 Uhr

Ferienwohnpark Immenstaad ♦♦♦♦

Der großzügige Ferienwohnpark in ruhiger Lage und trotzdem unweit des Bodensees gelegen, ist der ideale Ausgangspunkt für einen abwechslungsreichen Urlaub.

LAGE

- zum Bahnhof: Friedrichshafen, ca. 7 km

AUSSTATTUNG

- offizielle Landeskategorie: 3,5 Sterne
- Anzahl Wohneinheiten: 160
- Parkplatz
- WLAN, in der gesamten Anlage

WOHNBEISPIEL

- Nurdachhaus Typ 7 (HB1), 46–50 qm, Standard, Dach/Dachschräge, 2 separate Schlafzimmer, 1 Bad, Küche, Terrasse (möbliert), Bettwäsche kann vor Ort gemietet werden (ca. 15 EUR/Person), Energiekosten (kostenfrei), Handtücher/Küchenwäsche können vor Ort gemietet werden (ca. 3 EUR/Person), Kautions (ca. 100 EUR/Aufenthalt)
- weitere Unterkünfte buchbar

VERPFLEGUNG

- Nur Übernachtung

KINDER

- Zimmerausstattung: Babybett (auf Voranmeldung), Bettwäsche ca. 10 EUR/Garnitur

TIPPS & HINWEISE

- Vorteilskarte (Echt Bodensee Card): exklusive Vorteile bei mehr als 200 Kultur- und Freizeitangeboten, kostenfreie Fahrt mit Bus und Bahn
- Kurtaxe zahlbar vor Ort
- Haustiere gestattet: Hunde (ca. 15 EUR/Tag), Hunde Stockmaß < 15 cm, (nur mit Voranmeldung)
- 1 Kind bis 3 Jahre im Kinderbett zusätzlich ohne Aufpreis möglich (Voranmeldung)
- Regelmäßiges Unterhaltungsangebot (im Ort), Kinderprogramm der Gemeinde Immenstaad

Mietpreis pro Objekt/Nacht in EUR		Anf H Leistung FDH02802B			
		Belegung	A	B	C
SB1U	Studio Typ 1	1-2	63	84	100
AB1U	Appartement Typ 3	1-2	84	111	126
HB1U	Nurdachhaus Typ 7	1-4	111	137	163
HB2U	Satteldachhaus Typ 9	1-4	121	147	179

A: 8.1.-22.3., 6.4.-17.5., 7.9.-20.12. B: 23.3.-5.4., 1.6.-12.7., 24.8.-6.9. C: 18.5.-31.5., 13.7.-23.8., 21.12.-31.12.

Spartermine: bei Buchung bis 1 Tage vor Anreise und Aufenthalt vom 16.3.-22.3., 22.6.-28.6., 31.8.-6.9. 7-6, bei Buchung bis 1 Tage vor Anreise und Aufenthalt vom 7.9.-20.12. 14=11.

Mindestaufenthalt: 5 Nächte im Zeitraum 8.1.-15.3., 2.11.-24.12., 27.12.-31.12. bei Anreise Mo-Fr, 5 Nächte im Zeitraum 16.3.-31.3., 2.4.-19.5., 21.5.-21.6., 7.9.-1.11. bei Anreise Mo-Sa, 5 Nächte im Zeitraum 1.4.-1.4., 20.5.-20.5. bei Anreise Di-Sa, So, 7 Nächte im Zeitraum 22.6.-6.9. bei Anreise Mi, Sa, 5 Nächte im Zeitraum 25.12.-26.12. bei Anreise Mo, Di, Fr, Sa, So. An-/Abreise: täglich.

Hotel Lindauer Hof ♦♦♦♦

Das schicke historische Gebäude direkt an der Lindauer Hafeneinfahrt vereint Tradition mit Moderne zu einzigartigem Ambiente.

LAGE

- direkt an der Promenade
- direkt am See
- zum Bahnhof: ca. 300 m
- zentral, ruhig

AUSSTATTUNG

- offizielle Landeskategorie: 4 Sterne
- Anzahl Wohneinheiten: 36
- Garage (ca. 21EUR/Tag), auf Anfrage
- klein/familiär, komfortabel, historisches Gebäude
- Aufzug
- WLAN, in der gesamten Anlage
- Wintergarten, mit Seeblick (Frühstücksraum)
- À-la-carte-Restaurant: spezielle Kost (vegetarische Küche), mit Terrasse

WOHNBEISPIEL

- Doppelzimmer Standard (DG1), Innenhofblick, Doppelbett, Dusche, Klimaanlage, Minibar kostenpflichtig,

- Safe, TV (Flachbildschirm), bei Ankunft im Zimmer Wasser
- Doppelzimmer Seeblick (D11), Doppelbett, Dusche, Klimaanlage, Minibar kostenpflichtig, Safe, TV (Flachbildschirm), bei Ankunft im Zimmer Wasser

VERPFLEGUNG

- Frühstück, Halbpension

KINDER

- Zimmerausstattung: Babybett (auf Anfrage)

TIPPS & HINWEISE

- Vorteilskarte (Echt Bodensee Card)
- Kurtaxe zahlbar vor Ort
- Haustiere auf Anfrage: Hunde (ca. 19 EUR/Tag)

Hotelpreise pro Person/Nacht in EUR inkl. ÜF		Anf H Leistung FDH11003B					
		Erw.	Kinder	A	B	C	D
D11F	Doppelzimmer Seeblick	2	0-1	133	142	154	97
DG1F	Doppelzimmer Standard	2	0-1	121	128	141	84
DG1, D11	Kinderermäßigung 2-3 J.			-100%	-100%	-100%	-100%
DG1, D11	Kinderermäßigung 4-11 J.			-50%	-50%	-50%	-50%

A: 28.3.-12.5., 16.9.-31.10. B: 13.5.-17.7., 19.8.-15.9. C: 18.7.-18.8. D: 1.11.-27.12.

Halbpension (H): + EUR 41, für das erste Kind + EUR 22. Spartermine: bei Buchung bis 1 Tage vor Anreise und Aufenthalt vom 1.11.-27.12. 5=4. Mindestaufenthalt: 2 Nächte. An-/Abreise: täglich.

LINDAU



- + An der Uferpromenade gelegen mit grandioser Aussicht
- + Direkter Zugang zum exklusiven Wellnessbereich des Schwesterhotels „Bayerischer Hof“
- + Restaurant mit großer Außenterrasse

LINDAU



Wohnbeispiel Doppelzimmer Westflügel

- + Tolle Lage: direkt an der Hafenspromenade mit herrlichem Blick auf den Bodensee und die Alpen
- + Traditionsreiches 5-Sterne-Haus mit internationalem Flair
- + Die Kurtaxe beinhaltet die „Echt Bodensee Card“

Hotel Reutemann/Hotel Seegarten ♦♦♦♦

Traditionelles Ambiente und erholsame Ruhe bietet das an der Seepromenade gelegene Haus. Die Einrichtungen des Schwesterhotels „Bayrischer Hof“ können mitgenutzt werden.

88% | 11 Bewertungen

LAGE

- direkt an der Promenade: Lindau
- zum Bahnhof: Lindau, ca. 50 m

AUSSTATTUNG

- offizielle Landeskategorie: 4 Sterne
- Anzahl Wohneinheiten: 62
- Parkplatz (ca. 20 EUR/Tag)
- Garage (ca. 24 EUR/Tag)
- komfortabel, historisches Gebäude
- WLAN, in der gesamten Anlage
- 1A-la-carte-Restaurant: mit Terrasse
- Café, Bar, Terrasse
- Hallenbad
- Liegewiese, Gartenanlage
- 1 Pool: ca. 15.-30.9., Sonnenschirme, Liegen

WOHNBEISPIEL

- Doppelzimmer Seite (DB1), Ostseite oder Westseite, Nichtraucher, Dusche oder Badewanne, Haartrockner, Klimaanlage

- Doppelzimmer Seeseite (DB2), Seeseite, Nichtraucher, Dusche oder Badewanne, Haartrockner, Klimaanlage

VERPFLEGUNG

- Frühstück, Halbpension

ERLEBEN

- Inklusiv (teils Fremdanbieter)
- Saunabereich
- Fitnessraum
- Gegen Gebühr (teils Fremdanbieter)
- Beauty-Center
- Massagen
- Fahrradverleih: im Hotel

TIPPS & HINWEISE

- Vorteilskarte (Echt Bodensee Card)
- Kurtaxe zahlbar vor Ort
- Haustiere auf Anfrage: Hunde (ca. 35 EUR/Tag)

	Hotelpreise pro Person/Nacht in EUR inkl. ÜF						
	Erw.	Kinder	A	B	C	D	E
DB1F Doppelzimmer Seite	2	0-1	147	118	115	121	166
DB2F Doppelzimmer Seeseite	2	0-1	172	138	134	141	192
DB2, DB1 Kind 6-10 J.			52	52	55	55	55
DB2, DB1 Kind 11-15 J.			92	92	94	94	94
A: 1.1.-1.11. B: 2.1.-24.3. C: 25.3.-28.4., 16.9.-3.11. D: 29.4.-16.7., 19.8.-15.9. E: 17.7.-18.8.							
Kinder: 2-5 Jahre 100%. Halbpension (H): Bei Aufenthalt vom 1.1.-1.11. ab 11 J. + EUR 112, Kinder von 6-10 J. + EUR 67, bei Aufenthalt vom 2.1.-24.3. ab 11 J. + EUR 60, Kinder von 6-10 J. + EUR 38, bei Aufenthalt vom 25.3.-28.3., 31.3.-3.11. ab 11 J. + EUR 63, Kinder von 6-10 J. + EUR 38, bei Aufenthalt vom 29.3.-29.3. ab 11 J. + EUR 104, Kinder von 6-10 J. + EUR 62, bei Aufenthalt vom 30.3.-30.3. ab 11 J. + EUR 95, Kinder von 6-10 J. + EUR 56. Mindestaufenthalt: 2 Nächte. An-/Abreise: täglich.							

Hotel Bayerischer Hof ♦♦♦♦

Das Hotel liegt idyllisch am Ufer des Bodensees. Entspannen Sie im großzügigen Wellnessbereich und schlemmen Sie in einem der beiden Restaurants die liebevoll zubereiteten Spezialitäten.

PREMIUM

86% | 28 Bewertungen

LAGE

- direkt an der Promenade: Lindau
- Lindauer Leuchtturm, ca. 30 m
- zum Bahnhof: Lindau, ca. 50 m

AUSSTATTUNG

- offizielle Landeskategorie: 5 Sterne
- Anzahl Wohneinheiten: 101
- Parkplatz (ca. 20 EUR/Tag)
- Garage (ca. 24 EUR/Tag)
- WLAN, in der gesamten Anlage
- A-la-carte-Restaurant
- Café, Bar, Terrasse
- Hallenbad
- 1 Pool: ca. 15.5.-15.9., Sonnenschirme, Liegen

WOHNBEISPIEL

- Doppelzimmer Westflügel (DB1/EB1), 21-25 qm, Westseite, Dusche oder Badewanne, Bademantel, Klimaanlage, Minibar kostenpflichtig, Safe

- Doppelzimmer Seeseite (DB2/EB2), 21-25 qm, Seeseite, Dusche oder Badewanne, Bademantel, Klimaanlage, Minibar kostenpflichtig, Safe

VERPFLEGUNG

- Frühstück, Halbpension

ERLEBEN

- Inklusiv (teils Fremdanbieter)
- Fitnessraum
- Gegen Gebühr (teils Fremdanbieter)
- Massagen

TIPPS & HINWEISE

- Vorteilskarte (Echt Bodensee Card), mit Nutzung des Nahverkehrs rund um den Bodensee und Ermäßigungen bei ca. 200 Attraktionen und Ausflugszielen
- Kurtaxe zahlbar vor Ort
- Haustiere nicht gestattet

	Hotelpreise pro Person/Nacht in EUR inkl. ÜF						
	Erw.	Kinder	A	B	C	D	E
DB1F Doppelzimmer Westflügel	2	0-1	150	121	139	147	199
DB2F Doppelzimmer Seeseite	2	0-1	175	140	168	175	236
DB2, DB1 Kind 6-10 J.			52	52	55	55	55
DB2, DB1 Kind 11-15 J.			92	92	94	94	94
A: 1.1.-1.11. B: 2.1.-24.3. C: 25.3.-28.4., 16.9.-3.11. D: 29.4.-16.7., 19.8.-15.9. E: 17.7.-18.8.							
Kinder: 2-5 Jahre 100%. Halbpension (H): Bei Aufenthalt vom 1.1.-1.11. ab 11 J. + EUR 112, Kinder 6-10 J. + EUR 67, bei Aufenthalt vom 2.1.-24.3. ab 11 J. + EUR 60, Kinder 6-10 J. + EUR 38, bei Aufenthalt vom 25.3.-28.3., 31.3.-3.11. ab 11 J. + EUR 63, Kinder 6-10 J. + EUR 38, bei Aufenthalt vom 29.3.-29.3. ab 11 J. + EUR 104, Kinder 6-10 J. + EUR 62, bei Aufenthalt vom 30.3.-30.3. ab 11 J. + EUR 95, Kinder 6-10 J. + EUR 56. Mindestaufenthalt: 2 Nächte. An-/Abreise: täglich.							

ÜBERLINGEN



- + Traumhafte Panoramalage mit herrlichem Blick auf den Bodensee und die dahinterliegende Bergwelt
- + Alle Zimmer klimatisiert
- + Erstbefüllung der Minibar kostenfrei
- + DER Touristik Gäste erhalten 10% Rabatt auf Anwendungen im Spa-Bereich

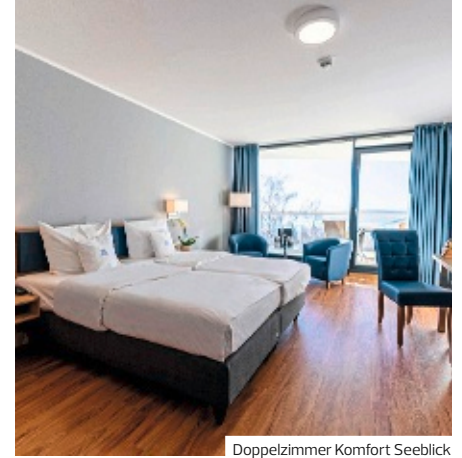

Doppelzimmer Komfort Seeblick

Parkhotel St. Leonhard ♦♦♦♦

Die traumhafte Panoramalage mit Blick auf den Bodensee und die dahinter liegenden Berge, eine 70 ha große Parklandschaft rund um das Hotel sowie der ca. 1.000 qm Wellnessbereich garantieren Erholung pur.

WELLNESS

90% | 81 Bewertungen

LAGE

- zum See: ca. 2 km
- zum Ortszentrum: ca. 2 km
- zum Bahnhof: ca. 1 km
- Überlingen Hafen, ca. 3,10 km
- Aquarium SEA LIFE Konstanz, ca. 50 km
- Pfahlbauten Unteruhldingen, ca. 10,50 km
- ruhig, ländlich

AUSSTATTUNG

- offizielle Landeskategorie: 4 Sterne
- Anzahl Wohneinheiten: 183
- Parkplatz
- WLAN, in der gesamten Anlage
- A-la-carte-Restaurant
- Bar
- Hallenbad: 96 qm
- Liegen
- Park

WOHNBEISPIEL

- Doppelzimmer Seeseite (DB3), 26–30 qm, Seeseite, Doppelbett, Klimaanlage, Minibar kostenpflichtig, Safe, Balkon oder Terrasse (möbl.)
- Doppelzimmer Komfort Seeblick (DF2), 31–35 qm, Seeblick, Doppelbett, Klimaanlage, Minibar kostenpflichtig, Safe, Balkon oder Terrasse (möbliert)
- Familienzimmer Seeseite (FB5), 41–45 qm, 2 separate Schlafzimmer, Seeseite, 1 Doppelbett, Klimaanlage, Minibar kostenpflichtig, Safe

- Suite Bodensee (WG2), 46–50 qm, 1 separates Schlafzimmer, Seeseite, kombinierter Wohn-/Schlafraum, Doppelbett, Klimaanlage, Minibar kostenpflichtig, Safe, Balkon (möbliert)
- weitere Unterkünfte buchbar

VERPFLEGUNG

- Frühstück, Halbpension

KINDER

- Spielplatz (außen)
- Kindermenü
- Zimmerausstattung: Babybett (auf Anfrage), kostenfrei bis 5 Jahre

ERLEBEN

- Inklusive (teils Fremdanbieter)
 - Saunabereich: Sauna, Finnische Sauna, Dampfbad, Sanarium, Eisbrunnen
- Gegen Gebühr (teils Fremdanbieter)
 - Massagen, kosmet. Anwendungen
 - Golfplatz vorhanden: im Ort
 - Tennis: Tennishalle
 - Tennis: 2 Hartplätze
 - Fahrradverleih: im Hotel

TIPPS & HINWEISE

- Kurtaxe zahlbar vor Ort
- Haustiere auf Anfrage: Hunde (ca. 29 EUR/Tag)
- Kinder bis 5 Jahre erhalten bei gebuchter Halbpension ein Gericht aus der Kinderkarte

Hotelpreise pro Person/Nacht in EUR inkl. ÜF		Anf H Leistung FDH11001B					
		Erw.	Kinder	A	B	C	D
DB3F	Doppelzimmer Seeseite	2	0	96	-*	140	-*
DF2F	Doppelzimmer Komfort Seeblick	2	0-1	105	115	150	137
WG2F	Suite Bodensee	2	0-1	183	196	229	216
FB5F	Familienzimmer Seeseite	2	0-2	150	150	180	167
WG2, DF2	Kind		6-11J.		39	39	39
FB5	Kinderermäßigung		6-11J.		-100%	-100%	-100%

A: 1.1.-29.2. B: 1.3.-27.3., 1.11.-23.12. C: 28.3.-1.4., 1.5.-30.9. D: 2.4.-30.4., 1.10.-31.10.

*Preise auf Anfrage. Kinder: Bis 5 Jahre 100%. **Frühbucher:** Bei Buchung bis 70 Tage vor Anreise und Aufenthalt vom 1.1.-27.3., 2.4.-30.4., 1.10.-23.12. sparen Sie 10% (maximaler Aufenthalt 6 Nächte), bei Buchung bis 45 Tage vor Anreise und Aufenthalt vom 1.1.-27.3., 2.4.-30.4., 1.10.-23.12. sparen Sie 5% (maximaler Aufenthalt 6 Nächte) **Preisvorteil:** 10% Ermäßigung ab 7-99 Nächten bei Aufenthalt vom 1.1.-27.3., 2.4.-30.4., 1.10.-23.12., 10% Ermäßigung ab 7 Nächten bei Aufenthalt vom 1.1.-27.3., 2.4.-30.4., 1.10.-23.12. **Halbpension (H):** + EUR 50, Kinder bis 5 Jahre 17%, Kinder von 6 bis 11 Jahren 50% **Mindestaufenthalt:** 3 Nächte vom 28.3.-1.4., 1.5.-30.9. **An-/Abreise:** täglich

GAIENHOFEN



- + Top-Lage: direkt am Ufer des Bodensees mit privater Liegewiese und Zugang zum See
- + Anlegestelle der „Weißen Flotte“ direkt vor dem Hotel (In Betrieb von April bis Oktober)
- + Spa-Bereich mit Panoramahallenbad, Saunalandschaft und verschiedenen Ruheinseln
- + Tägl. kostenfreies Mineralwasser aus der Minibar



Wohnbeispiel Doppelzimmer Komfort Landseite

Hotel HOERI am Bodensee ♦♦♦♦

Geschmackvolles Wellnesshotel in traumhafter Lage. Die große, private Liegewiese direkt am Bodensee auf der Halbinsel Höri und der großzügige Wellnessbereich sind absolute Highlights.

82% | 24 Bewertungen

LAGE

- direkt am See: Untersee
- ruhig

AUSSTATTUNG

- offizielle Landeskategorie: keine
- Anzahl Wohneinheiten: 70
- Parkplatz (ca. 5 EUR/Tag), auf Anfrage
- klein/familiär
- WLAN
- A-la-carte-Restaurant: Haustiere nicht gestattet
- Café, Lobbybar
- Hallenbad
- Liegewiese, mit Seezugang, Haustiere nicht gestattet

WOHNBEISPIEL

- Doppelzimmer Komfort Landseite (DF1), Dusche oder Badewanne, Minibar, Auffüllung regelmäßig, Mineralwasser, Safe, TV, bei Ankunft im Zimmer Obst
- Doppelzimmer Komfort Seeseite (DF2), Dusche, Minibar, Auffüllung regelmäßig, Mineralwasser, Safe, TV, Balkon, bei Ankunft im Zimmer Obst
- Einzelzimmer Budget Landseite (EB1), Standard, Dusche oder Badewanne, Minibar, Auffüllung regelmäßig, Mineralwasser, Safe, TV, bei Ankunft im Zimmer Obst

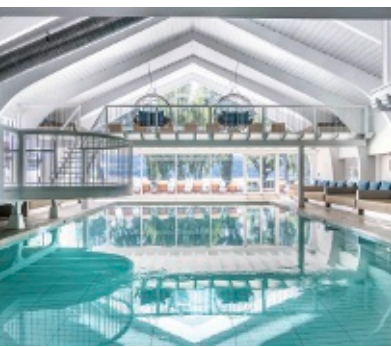

VERPFLEGUNG

- Frühstück, Halbpension

KINDER

- Zimmerausstattung: Babybett (auf Voranmeldung)

ERLEBEN

- Inklusive (teils Fremdanbieter)
 - Erlebnisdusche
 - Saunabereich: Finnische Sauna, Dampfbad, Sanarium, Eisbrunnen, Saunaaußenbereich/Saunagarten
 - Ruheraum, Wasserbetten
 - Fitnessraum
- Gegen Gebühr (teils Fremdanbieter)
 - Massagen: Massage mit Steinen, Fußreflexzonen-Massage, Ganzkörpermassage, Teilkörpermassage

- kosmetische Anwendungen: Maniküre, Pediküre, Gesichtsbehandlung, Thalgo, Cellulite-Behandlung, Peeling
- Wasserski: im Ort
- Segeln: im Ort
- Fahrradverleih: im Ort, im Nachbarort

TIPPS & HINWEISE

- Kurtaxe zahlbar vor Ort
- Haustiere auf Anfrage: Hunde (ca. 20 EUR/Tag)
- Hervorragende Küche mit regionalen Produkten direkt vom Erzeuger
- Im Rahmen der Kurtaxe kostenfreie Nutzung von Bus/Bahn im Landkreis Konstanz

Hotelpreise pro Person/Nacht in EUR inkl. ÜF	Anf H Leistung FDH22200B					
	Erw.	Kinder	A	B	C	D
DF1F Doppelzimmer Komfort Landseite	2	0-1	163	88	101	141
DF2F Doppelzimmer Komfort Seeseite	2	0	178	103	121	164
EB1F Einzelzimmer Budget Landseite	1	0	178	103	108	151
DF1 Kind 6-11J.			103	29	29	50
DF1 Kind 12-17J.			117	42	42	86

A: 1.1.-2.1 B: 3.1.-31.3, 1.11.-30.11 C: 1.4.-30.6, 16.9.-31.10 D: 1.7.-15.9.

Kinder: Bis 5 Jahre 100%, 1.1.-2.1 39 EUR/Tag, Halbpension (H): Bei Aufenthalt vom 3.1.-30.6, 16.9.-30.11. + EUR 43, Kinder bis 5 Jahre inklusive, Kinder von 6 bis 11 Jahren + EUR 22, Kinder von 12 bis 17 Jahren + EUR 43. Mindestaufenthalt: 5 Nächte im Zeitraum 1.1.-2.1 bei Anreise Mo-Fr, 2 Nächte im Zeitraum 3.1.-31.3, 1.11.-30.11. bei Anreise Mo-Fr, So, 4 Nächte im Zeitraum 1.4.-30.6, 16.9.-31.10. bei Anreise Mo-Fr, So, 7 Nächte im Zeitraum 1.7.-15.9. bei Anreise So. An-/Abreise: täglich.

FREUDENSTADT



Wohnbeispiel Doppelzimmer Superior

- + Charmantes Hotel im Jugendstil, komplett restauriert
- + Urlaub im historischen Ambiente
- + Gourmet Restaurant „Palmenwald“ Mittwoch bis Sonntag abends (kostenpflichtig)
- + Spa mit Hallenbad und Sauna

Das Palmenwald Schwarzwaldhof BW Signature Collection ♦♦♦♦

1895 als Kurhaus eröffnet, erlebte das Kulturdenkmal Anfang des 21. Jahrhunderts eine Wiedergeburt als Wellnesshotel. Dabei ist das beeindruckende Interieur im Jugendstil erhalten geblieben.

91% | 160 Bewertungen

LAGE

- zum Bahnhof: Freudenstadt, ca. 1,50 km
- zum Ortszentrum: Freudenstadt, ca. 600 m

AUSSTATTUNG

- offizielle Landeskategorie: keine
- Anzahl Wohneinheiten: 83
- Parkplatz
- WLAN, in der gesamten Anlage
- 1A-la-carte-Restaurant
- Hallenbad

WOHNBEISPIEL

- Doppelzimmer Klassik (DB1/DP1), 16–20 qm, Twin- oder Doppelbett, Dusche oder Badewanne, Safe
- Doppelzimmer Superior (DS1), 21–25 qm, Twin- oder Doppelbett, Dusche oder Badewanne, Safe
- weitere Unterkünfte buchbar

VERPFLEGUNG

- Frühstück, Halbpension

KINDER

- Zimmerausstattung: Babybett (auf Voranmeldung), nur in DS1/WB1

ERLEBEN

- Inklusive (teils Fremdanbieter)
 - Wellness-Center
 - Saunabereich: Sauna, Finnische Sauna, Dampfbad, Eisbrunnen
 - Fitnessraum
 - geführte Wanderungen (nach Hotelangebot)

TIPPS & HINWEISE

- Kurtaxe zahlbar vor Ort
- Silvesterprogramm
- Haustiere auf Anfrage: Hunde (ca. 20 EUR/Tag), nur in DS1/WB1

Hotelpreise pro Person/Nacht in EUR inkl. ÜF		Anf H Leistung QFB10003B		
		Erw.	Kinder	A
DB1F	Doppelzimmer Klassik	2	0	Mo-Do,So 79
DB1F	Doppelzimmer Klassik	2	0	Fr,Sa 89
DS1F	Doppelzimmer Superior	2	0	Mo-Do,So 83
DS1F	Doppelzimmer Superior	2	0	Fr,Sa 93

Frühbucher: Bei Buchung bis 30 Tage vor Anreise und Aufenthalt vom 1.4.-31.10. sparen Sie 5% (maximaler Aufenthalt 4 Nächte), bei Buchung bis 30 Tage vor Anreise und Aufenthalt vom 1.4.-31.10. und Anreise Mo-Sa sparen Sie 5% (Aufenthalt 5-6 Nächte), bei Buchung bis 30 Tage vor Anreise und Aufenthalt vom 1.1.-2.1. und Anreise So sparen Sie 5% (Mindestaufenthalt 5 Nächte)
Halbpension (H): + EUR 37, Kinder bis 5 Jahre 20%, Kinder von 6 bis 11 Jahren 50%
Spartermine: 5=4 bei Anreise So, 7=6 **Mindestaufenthalt:** 3 Nächte vom 1.1.-2.1. **An-/Abreise:** täglich

FREIBURG/ BREISGAU

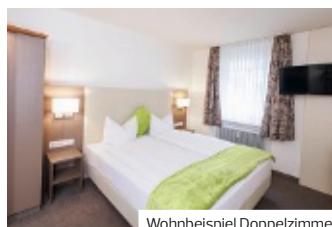
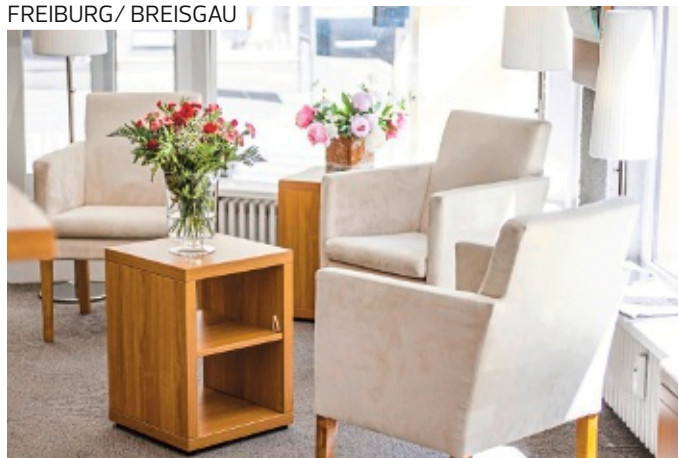

Wohnbeispiel Doppelzimmer

- + Zentrale Lage am Rande der Fußgängerzone
- + Familiär geführtes Hotel mit persönlicher Atmosphäre
- + Familienzimmer

City Hotel ♦♦♦

Bei der persönlichen Begrüßung in diesem zentral gelegenen Hotel fühlen Sie sich sofort gut aufgehoben. Geschmackvolle Zimmer sind Ihre Basis für entspannte Spaziergänge.

87% | 28 Bewertungen

LAGE

- zum Bahnhof: Freiburg (Breisgau) Hbf, ca. 0,95 km

AUSSTATTUNG

- offizielle Landeskategorie: 3 Sterne
- Anzahl Wohneinheiten: 42
- Garage (ca. 15 EUR/Tag)
- Lademöglichkeit für E-Autos
- modern
- Aufzug, Hotelsafe
- WLAN, im Zimmer
- Frühstücksraum

WOHNBEISPIEL

- Doppelzimmer (DB1), 16–20 qm, Nichtraucher, Schreibtisch, Dusche, Haartrockner, TV (Sat-TV, Sky-TV kostenfrei)
- Einzelzimmer (EB1), 10–15 qm, Nichtraucher, Schreibtisch, Dusche, Haartrockner, TV (Sat-TV, Sky-TV kostenfrei)

- Familienzimmer (FB1), 21–25 qm, Nichtraucher, Schreibtisch, Sofabett, Dusche, Haartrockner, TV (Sat-TV, Sky-TV kostenfrei)

VERPFLEGUNG

- Frühstück

TIPPS & HINWEISE

- Haustiere auf Anfrage: Hunde (ca. 10 EUR/Tag)

Hotelpreise pro Person/Nacht in EUR inkl. ÜF		Anf H Leistung QFB15002B						
		Erw.	Kinder	A	B	C	D	
DB1F	Doppelzimmer	2	0	Mo-Do,So	72	76	81	81
DB1F	Doppelzimmer	2	0	Fr,Sa	72	81	81	—*
FB1F	Familienzimmer	2	0-2	Mo-Do,So	72	76	81	81
FB1F	Familienzimmer	2	0-2	Fr,Sa	72	81	81	—*
FB1	(Mo-Do,So) Kind 6-11J.				15	15	15	15
FB1	(Fr,Sa) Kind 6-11J.				15	15	15	—*

A: 11.-22.3. B: 23.3.-27.3., 1.4.-8.5., 12.5.-18.5., 20.5.-29.5., 2.6.-28.12. C: 28.3.-31.3., 9.5.-11.5., 30.5.-1.6. D: 19.5.-19.5., 29.12.-31.12.

*Preise auf Anfrage. **Kinder:** Bis 5 Jahre 100%.

Frühbucher: Bei Buchung bis 60 Tage vor Anreise sparen Sie 5%. **An-/Abreise:** täglich.

Niederlande



Tulpen, Käse und Meer

Der größte Anziehungspunkt der Niederlande sind sicherlich die endlosen Sandstrände mit charakteristischen Dünen. Darüber hinaus werden natürlich noch viele weitere Attraktionen geboten: das pulsierende Amsterdam, vielseitige Wassersportmöglichkeiten und ein sehr gut ausgebautes Netz an Radwegen.



ÜBERBLICK

Hauptstadt	Amsterdam
Flughafen	Amsterdam (AMS)
Flugdauer	ca. 1 Stunde
Nationale	
Naturlandschaften	De Hoge Veluwe, De Biesbosch Oosterschelde, Zuid Kennemerland

HIGHLIGHT

Lassen Sie sich den Wind um die Ohren wehen auf dem Oosterschelde Sturmflutwehr in Zeeland. Dieses einzigartige Dammprojekt der Deltawerke wurde zur Sicherung des Festlandes bei Sturmfluten erbaut und wird auch als „achtes Weltwunder“ bezeichnet.

IHRE URLAUBSREGIONEN

Nordholland

Zwischen Nordsee und IJsselmeer erwarten Sie schöne Badeorte mit den endlosen Stränden von Zandvoort, Egmond aan Zee sowie den Inseln Vlieland, Terschelling und Ameland. Tauchen Sie ein ins bunte Farbenmeer der Tulpenfelder in der Provinz Flevoland. Machen Sie eine Bootstour auf den Amsterdamer Grachten, besuchen Sie historische Windmühlen oder schauen Sie den Käseträgern auf dem Alkmaarer Käsemarkt bei der Arbeit zu. Nirgends erleben Sie die Niederlande so typisch wie hier!

Ouddorp

Auf der südholldändischen Insel Goeree Overflakkee lockt das schöne Dorf Ouddorp jährlich zahlreiche Besucher an. Kilometerlange, saubere Sandstrände mit herrlichen Dünenlandschaften sowie ausgedehnten Möglichkeiten für Wander- und Radtouren rund um Ouddorp versprechen einen abwechslungsreichen Urlaub für die ganze Familie. Ob Sommer oder Winter – Ouddorp ist ein Reiseziel für jede Jahreszeit und bietet einen optimalen Ausgangspunkt um die Region Südholland zu entdecken.

Den Haag

Diese Kultur- und Strandmetropole hat einige Sightseeing-Highlights, wie den Königspalast, den wunderschönen Platz Lange Voorhout und den Friedenspalast

Scheveningen

Einer der beliebtesten Badeorte Hollands, lässt mit seinen kilometerlangen Sandstränden die Herzen von Sonnenanbeter und Wassersportler höher schlagen. Surfen, in der Sonne liegen oder mit den Kindern Sandburgen bauen, zu jeder Jahreszeit ein Urlaubsziel für Jung und Alt.

Friesland

Die Provinz Friesland mit seinen 4 Watteninseln Ameland, Schiermonnikoog, Terschelling und Vlieland ist ein einzigartiges Naturerlebnis. Auf den Inseln gibt es nicht nur das Wattenmeer, sondern auch kleine, pittoreske Dörfer zu entdecken. Die Hauptstadt Leeuwarden bietet mit ihren Grachten, Baudenkmalern, Einkaufsstraßen und dem AquaZoo ein abwechslungsreiches Urlaubsprogramm für Groß und Klein.

DEN HAAG/KIJKDUIN

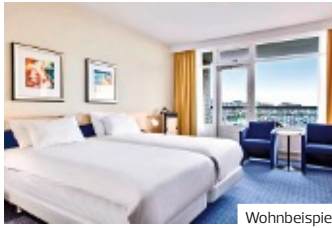

Wohnbeispiel

- + Direkt am Meer
- + WLAN

EGMOND AAN ZEE



Wohnbeispiel

- + Direkt an der Promenade
- + WLAN
- + Ermäßigungen Bowling und Schwimmbad im Hotel Zuiderduin

NH Atlantic Den Haag ♦♦♦♦

Mit direkter Lage oberhalb der Dünen genießen Sie während Ihres Erholungsurlaubes einen traumhaften Blick über das Meer.

86% | 31 Bewertungen

LAGE

- direkt am Meer
- zum Bahnhof: ca. 6 km
- zum Stadtzentrum: Den Hag, ca. 7 km

AUSSTATTUNG

- offizielle Landeskategorie: 4 Sterne
- Anzahl Wohneinheiten: 152
- Parkplatz (ca. 17,50 EUR/Tag)
- luxuriös, komfortabel
- WLAN, in der gesamten Anlage
- 1 Restaurant
- Bar
- Hallenbad
- Terrasse

WOHNBEISPIEL

- Doppelzimmer Standard (DB1/TB1), 26–30 qm, Dusche oder Badewanne, Haartrockner, Minibar kostenpflichtig, Safe, 1 TV (Sat-TV), Balkon

- Doppelzimmer Superior (DS1), 36–40 qm, Superior, Dusche oder Badewanne, Haartrockner, Minibar kostenpflichtig, Safe, 1 TV (Sat-TV), Balkon
- weitere Unterkünfte buchbar

VERPFLEGUNG

- Frühstück, Halbpension

ERLEBEN

- Inklusive (teils Fremdanbieter)
 - Saunabereich: Dampfbad
 - Fitnessraum
- Gegen Gebühr (teils Fremdanbieter)
 - Solarium
 - Fahrradverleih

TIPPS & HINWEISE

- Kurtaxe zahlbar vor Ort
- Haustiere auf Anfrage: Hunde (ca. 25 EUR/Aufenthalt)

Hotelpreise pro Person/Nacht in EUR inkl. ÜF		Anf H Leistung AMS11002B					
	Erw.	Kinder	A	B	C	D	
DB1F Doppelzimmer Standard	2	0	Mo-Do,So	91	109	91	57
DB1F Doppelzimmer Standard	2	0	Fr,Sa	109	109	109	57
DS1F Doppelzimmer Superior	2	0	Mo-Do,So	120	138	120	86
DS1F Doppelzimmer Superior	2	0	Fr,Sa	138	138	138	86

A: 14.–13.7. B: 14.7.–24.8. C: 25.8.–2.11. D: 3.11.–31.12.

Frühbucher: Bei Buchung bis 60 Tage vor Anreise und Aufenthalt vom 1.4.–17.4., 21.4.–8.5., 12.5.–30.6., 1.9.–30.12. sparen Sie 10% (maximaler Aufenthalt 4 Nächte, nur gültig Mo-Do,So) **Halbpension (H):** Bei Aufenthalt vom 1.4.–23.12. + EUR 49, für das erste Kind + EUR 0, bei Aufenthalt vom 24.12.–24.12., 31.12.–31.12. + EUR 74, für das erste Kind + EUR 0 **Spartermine:** Bei Buchung ab 1.4. bis 31.3. und Aufenthalt vom 1.4.–17.4., 21.4.–8.5., 12.5.–30.6. 5=4, 5=4 bei Aufenthalt vom 1.11.–30.12. **Mindestaufenthalt:** 3 Nächte

Strandhotel Golfzang ♦♦♦♦

Nur 10 Meter vom Strand von Egmond aan Zee entfernt, ist das Strandhotel Golfzang gelegen – ideal für alle, die gerne lange Strandspaziergänge machen!

91% | 13 Bewertungen

LAGE

- direkt am Strand
- zum Ortszentrum: ca. 400 m
- zum Bahnhof: ca. 7 km

AUSSTATTUNG

- offizielle Landeskategorie: 4 Sterne
- Anzahl Wohneinheiten: 144
- Parkplatz (ca. 7 EUR/Tag)
- Garage (ca. 14 EUR/Tag)
- modern
- WLAN
- Restaurant
- Bar

WOHNBEISPIEL

- Doppelzimmer (DB1/EB1), Dusche oder Badewanne, Klimaanlage, Safe, 1 Sat-TV, Kühlschrank, Balkon
- Doppelzimmer Meerblick (D1M), Meerblick, Dusche oder Badewanne, Klimaanlage, Safe, 1 Sat-TV, Kühlschrank, Balkon

- weitere Unterkünfte buchbar

VERPFLEGUNG

- Frühstück

KINDER

- Zimmerausstattung: Babybett (ca. 7,50 €/Tag, auf Voranmeldung)

ERLEBEN

- Gegen Gebühr (teils Fremdanbieter)
 - Saunabereich
 - im Schwesterhotel Zuiderduin (ca. 750 m entfernt): Wellnesscenter „Zenmoody“ mit Massagen und Schönheitsanwendungen

TIPPS & HINWEISE

- Kurtaxe inklusive
- Haustiere auf Anfrage: Hunde (ca. 15 EUR/Tag)

Hotelpreise pro Person/Nacht in EUR inkl. ÜF		Anf H Leistung AMS84007B			
	Erw.	Kinder	A	B	C
DB1F Doppelzimmer	2	0-1	65	78	102
D1MF Doppelzimmer Meerblick	2	0	91	104	128
EB1F Einzelzimmer	1	0	115	141	188
DB1 Kinderermäßigung 2-2 J.			-100%	-100%	-100%
DB1 Kinderermäßigung 3-14 J.			-50%	-50%	-50%

A: 1.1.–9.2., 12.2.–29.2., 3.3.–28.3., 3.11.–24.12. B: 10.2.–11.2., 13.–2.3., 29.3.–29.3., 1.4.–17.4., 21.4.–8.5., 12.5.–17.5., 20.5.–29.5., 2.6.–10.6., 16.6.–27.6., 29.9.–2.11., 26.12.–30.12.
C: 30.3.–31.3., 18.4.–20.4., 9.5.–11.5., 18.5.–19.5., 30.5.–1.6., 11.6.–15.6., 28.6.–28.9., 25.12.–25.12., 31.12.–31.12.

Frühbucher: Bei Buchung bis 60 Tage vor Anreise und Aufenthalt vom 1.1.–28.3. sparen Sie 10% (maximaler Aufenthalt 4 Nächte), bei Buchung bis 180 Tage vor Anreise und Aufenthalt vom 29.3.–2.11. sparen Sie 10% (maximaler Aufenthalt 6 Nächte) **Mindestaufenthalt:** 2 Nächte vom 10.2.–11.2., 30.3.–31.3., 18.5.–19.5., 21.7.–31.8., 2 Nächte im Zeitraum 1.4.–8.5., 12.5.–17.5., 20.5.–29.5., 2.6.–20.7., 1.9.–31.10. bei Anreise Fr,Sa,So, 3 Nächte vom 9.5.–11.5., 30.5.–1.6. **An-/Abreise:** täglich

EGMOND AAN ZEE



Wohnbeispiel Doppelzimmer

- + Direkt an den Dünen
- + WLAN
- + Wellness

ZANDVOORT



Wohnbeispiel

- + Direkt am Strandboulevard
- + WLAN

Hotel Zuiderduin ♦♦♦♦

Direkt an den Dünen und doch zentral gelegen bietet diese kombinierte Hotel- und Ferienwohnungsanlage neben einem großen Unterhaltungsangebot auch gute Entspannungsmöglichkeiten.

92% | 33 Bewertungen

LAGE

- zum Strand: ca. 100 m
- zum Stadtzentrum: Amsterdam, ca. 45 km
- zentral

AUSSTATTUNG

- offizielle Landeskategorie: 4 Sterne
- Anzahl Wohneinheiten: 359
- Parkplatz (kostenpflichtig)
- Garage
- komfortabel
- WLAN
- Restaurant
- Bar
- Hallenbad
- Whirlpool

WOHNBEISPIEL

- Doppelzimmer, 2 Einzelbetten, 1 Bad, Kaffee/Tee
- weitere Unterkünfte buchbar

VERPFLEGUNG

- Frühstück

KINDER

- Spielplatz (innen)
- Bällebad
- Kinderpool (innen)
- Zimmerausstattung; Babybett (ca. 7,50 €/Tag, auf Voranmeldung)

ERLEBEN

- Inklusive (teils Fremdanbieter)
 - Fitnessraum
- Gegen Gebühr (teils Fremdanbieter)
 - Saunabereich
 - Massagen
 - Squash
 - Fahrradverleih

TIPPS & HINWEISE

- Kurtaxe inklusive
- Haustiere auf Anfrage: Hunde (ca. 15 EUR/Tag)

Hotelpreise pro Person/Nacht in EUR inkl. ÜF		Anf H Leistung AMS84009B		
		Erw.	Kinder	A B C
DB1F	Doppelzimmer	2	0-1	63 76 91
EB1F	Einzelzimmer	1	0	104 129 159
DB1	Kinderermäßigung 2-2 J.			-100% -100% -100%
DB1	Kinderermäßigung 3-14 J.			-50% -50% -50%

A: 1.1.-9.2., 12.2.-29.2., 3.3.-28.3., 3.11.-24.12. B: 10.2.-11.2., 1.3.-2.3., 29.3.-29.3., 14.-17.4., 21.4.-8.5., 12.5.-17.5., 20.5.-29.5., 2.6.-10.6., 16.6.-27.6., 29.9.-2.11., 27.12.-30.12.
 C: 30.3.-31.3., 18.4.-20.4., 9.5.-11.5., 18.5.-19.5., 30.5.-1.6., 11.6.-15.6., 28.6.-28.9., 25.12.-26.12., 31.12.-31.12.
Frühbucher: Bei Buchung bis 60 Tage vor Anreise und Aufenthalt vom 11.-28.3. sparen Sie 10% (maximaler Aufenthalt 4 Nächte), bei Buchung bis 180 Tage vor Anreise und Aufenthalt vom 29.3.-2.11. sparen Sie 10% (maximaler Aufenthalt 6 Nächte) **Mindestaufenthalt:** 2 Nächte vom 10.2.-11.2., 30.3.-31.3., 18.5.-19.5., 31.5.-1.6., 21.7.-31.8., 2 Nächte im Zeitraum 1.4.-8.5., 12.5.-17.5., 20.5.-30.5., 2.6.-20.7., 19.-31.10. bei Anreise Fr,Sa,So 3 Nächte vom 9.5.-11.5. **An-/Abreise:** täglich

NH Zandvoort ♦♦♦♦

Direkt am Strandboulevard und gegenüber der bekannten Autorennstrecke „Circuit Park Zandvoort“ erwartet Sie dieses modern eingerichtete Komfort-Hotel.

75% | 27 Bewertungen

LAGE

- zum Bahnhof: ca. 1km
- zum Ortszentrum: ca. 1.500 m

AUSSTATTUNG

- offizielle Landeskategorie: 4 Sterne
- Anzahl Wohneinheiten: 216
- Parkplatz (ca. 16,50 EUR/Tag)
- WLAN, in der gesamten Anlage
- Restaurant
- Bar

WOHNBEISPIEL

- Doppelzimmer, Badewanne, Minibar, Safe, 1 TV (Sat-TV), Wasserkocher
- Doppelzimmer Seeseite, Seeseite, Badewanne, Klimaanlage, Minibar, Safe, 1 TV (Sat-TV), Wasserkocher
- Familienzimmer, 71-80 qm, Badewanne, Klimaanlage, Minibar, Safe, 1 TV (Sat-TV), Wasserkocher
- weitere Unterkünfte buchbar

VERPFLEGUNG

- Frühstück

KINDER

- Kinderecke im Restaurant
- Zimmerausstattung; Babybett

ERLEBEN

- Inklusive (teils Fremdanbieter)
 - Saunabereich: Bio-Sauna, Finnische Sauna, Infrarotsauna
 - Fitnessraum
- Gegen Gebühr (teils Fremdanbieter)
 - Solarium
 - Massagen
 - kosmetische Anwendungen
 - Fahrradverleih

TIPPS & HINWEISE

- Kurtaxe zahlbar vor Ort
- Haustiere auf Anfrage: Hunde (kostenpflichtig)

Hotelpreise pro Person/Nacht in EUR inkl. ÜF		Anf H Leistung AMS85002B		
		Erw.	Kinder	A B C
DB1F	Doppelzimmer	2	0	Mo-Do,So 91 109 57
DB1F	Doppelzimmer	2	0	Fr,Sa 109 109 57
FB1F	Familienzimmer	2	2-2	Mo-Do,So 153 171 119
FB1F	Familienzimmer	2	2-2	Fr,Sa 171 171 119
FB1	(Mo-Do,So) Kinderermäßigung 2-11J.			-100% -100% -100%
FB1	(Fr,Sa) Kinderermäßigung 2-11J.			-100% -100% -100%

A: 1.4.-13.7., 25.8.-2.11. B: 14.7.-24.8. C: 3.11.-31.12.
Frühbucher: Bei Buchung bis 60 Tage vor Anreise und Aufenthalt vom 1.4.-17.4., 21.4.-8.5., 12.5.-30.6., 1.9.-30.12. sparen Sie 10% (maximaler Aufenthalt 4 Nächte, nur gültig Mo-Do,So) **Halbpension (H):** Bei Aufenthalt vom 1.4.-23.12. + EUR 49, für das erste Kind + EUR 0, bei Aufenthalt vom 24.12.-26.12., 31.12.-31.12. + EUR 74, für das erste Kind + EUR 0 **Spartermine:** Bei Buchung ab 1.4. bis 31.3. und Aufenthalt vom 1.4.-17.4., 21.4.-8.5., 12.5.-30.6. 5=4, 4=4 bei Aufenthalt vom 1.11.-30.12. **Mindestaufenthalt:** 3 Nächte

HALFWEG



Hausbeispiel Cube Exclusif 4

- + Angrenzend an das Naturgebiet Spaarnwoude
- + Idealer Ausgangspunkt für Wanderungen
- + Idealer Ausgangspunkt für einen Abstecher nach Amsterdam

EuroParcs Spaarnwoude ♦♦♦♦

Natururlaub und Städtetrip verbinden: Das Naturschutzgebiet Spaarnwoude lädt zur Tour de Natur ein, zu Fuß, per Boot oder mit dem Rad. Amsterdam ist gut und schnell zu erreichen.

LAGE

- direkt am See
- direkt am Strand
- Naturschutzgebiet Spaarnwoude, ca. 2 km

AUSSTATTUNG

- Anzahl Wohneinheiten: 197
- Parkplatz
- WLAN, in der gesamten Anlage
- Restaurant
- Hallenbad

WOHNBEISPIEL

- Cube Exclusif 4 (UUU), 2–4 Pers., 2 separate Schlafzimmer, 4 Einzelbetten, Küche, Terrasse (möbliert), Garten
- L-Cube 6 (UXX), 3 separate Schlafzimmer, 4 Einzelbetten, 1 Etagenbett, Küche, Terrasse (möbliert), Garten
- weitere Unterkünfte buchbar

VERPFLEGUNG

- Nur Übernachtung

KINDER

- Zimmerausstattung: Babybett (ca. 7 EUR/Aufenthalt)

TIPPS & HINWEISE

- Endreinigung, Servicekosten (Strom, Wasser, etc.), Reservierungskosten und Bettwäsche sind bereits im Gesamtpreis inkludiert.
- Kurtaxe zahlbar vor Ort
- Haustiere auf Anfrage: Hunde (ca. 6 EUR/Tag), maximal 2 Hunde pro Ferienhaus erlaubt, zahlbar vor Ort
- Kautions 62–250 EUR je nach Haustyp, zahlbar vor Ort
- bezogene Betten bei Anreise (ca. 10,95 EUR/Person) Handtücher können vor Ort gemietet werden (ca. 7,95 EUR/pro Paket)

z.B. vom 7.3. bis 11.3.
im L-Cube 6 ohne Verpflegung
pro Person bei 4 Erw.

€ 224

Anf H Leistung AMSD0583B

UITDAM



Wohnbeispiel Florijn 6

- + Direkt am Markermeer
- + Idyllisch mit Yachthafen und Wasserstraßen
- + Zahlreiche Wasseraktivitäten
- + Ideal zur Erkundung Amsterdams und Noord-Hollands

EuroParcs Poort van Amsterdam ♦♦♦♦

Der Ferienpark ist ideal gelegen, um Amsterdam zu besuchen. Nach dem Städtetrip laden das Markermeer, der Yachthafen und der Park mit seinen Wasserkanälen zur Entspannung ein.

LAGE

- direkt am See: Markermeer
- Sandstrand

AUSSTATTUNG

- Anzahl Wohneinheiten: 168
- Parkplatz
- WLAN
- À-la-carte-Restaurant
- Hallenbad

WOHNBEISPIEL

- Florijn 6, 71–80 qm, 3 separate Schlafzimmer, 2 Bäder, Küche, Terrasse (möbliert)
- Munt 6 (XHH), 3 separate Schlafzimmer, 6 Einzelbetten, 2 Bäder, Küche, Terrasse (möbliert), Garten
- weitere Unterkünfte buchbar

VERPFLEGUNG

- Nur Übernachtung

KINDER

- Zimmerausstattung: Babybett (ca. 7 EUR/Aufenthalt)

TIPPS & HINWEISE

- Endreinigung, Servicekosten (Strom, Wasser, etc.), Reservierungskosten und Bettwäsche sind bereits im Gesamtpreis inkludiert.
- Kurtaxe zahlbar vor Ort
- Haustiere auf Anfrage: Hunde (ca. 6 EUR/Tag), maximal 2 Hunde pro Ferienhaus erlaubt, zahlbar vor Ort
- Kautions 62–250 EUR je nach Haustyp, zahlbar vor Ort
- bezogene Betten bei Anreise (ca. 10,95 EUR/Person) Handtücher können vor Ort gemietet werden (ca. 7,95 EUR/pro Paket) Küchenwäsche kann vor Ort gemietet werden (ca. 6,95 EUR/pro Paket)

z.B. vom 8.3. bis 12.3.
im Munt 6 ohne Verpflegung
pro Person bei 4 Erw.

€ 219

Anf H Leistung AMSD0558B

HELLEVOETSLUIS



Hausbeispiel Pavillon 6

- + 2000 qm großes Indoor- und Outdoor Spielparadies inkl. Animation
- + Idealer Ausgangspunkt für einen Ausflug nach Rotterdam
- + In einer wald- und wasserreichen Umgebung gelegen

VELSEN-ZUID



Hausbeispiel Cube Exclusif 4

- + Mitten in der Natur im Erholungsgebiet Spaarnwoude gelegen
- + Animationsprogramm in den Ferien
- + Idealer Ausgangspunkt für einen Ausflug nach Amsterdam

EuroParcs Poort van Zeeland ♦♦♦♦

Urlaub zwischen Dünen, Strand und Meer. Fahrräder, E-Chopper und Boote kann man im Park ausleihen. Das Adventure Dome bietet Spiel & Spaß wie Laser-Tag, Minigolf und mehr.

LAGE

- direkt am Meer
- zum Strand: ca. 500 m

AUSSTATTUNG

- Anzahl Wohneinheiten: 192
- Parkplatz
- WLAN

WOHNBEISPIEL

- Pavillon 6 (USS), 2-6 Pers., 3 separate Schlafzimmer, 6 Einzelbetten, 1 Bad, Küche, Terrasse (möbliert), Garten
- Tiny House 4 (YEE), 2-4 Pers., 2 separate Schlafzimmer, 4 Einzelbetten, 1 Bad, Kochnische, Terrasse (möbliert)
- weitere Unterkünfte buchbar

VERPFLEGUNG

- Nur Übernachtung

KINDER

- Kinderclub/Miniclub: 4-12 Jahre, in den Ferien
- Zimmerausstattung: Babybett (ca. 7 EUR/Aufenthalt)

TIPPS & HINWEISE

- Endreinigung, Servicekosten (Strom, Wasser, etc.), Reservierungskosten und Bettwäsche sind bereits im Gesamtpreis inkludiert.
- Kurtaxe zahlbar vor Ort
- Haustiere auf Anfrage: Hunde (ca. 6 EUR/Tag), maximal 2 Hunde pro Ferienhaus erlaubt, zahlbar vor Ort
- Kaution 62-250 EUR je nach Haustyp, zahlbar vor Ort
- bezogene Betten bei Anreise (ca. 10,95 EUR/Person) Handtücher können vor Ort gemietet werden (ca. 7,95 EUR/pro Paket)

EuroParcs Buitenhuizen ♦♦♦♦

Stadt, Land, Fluss! Zwischen Amsterdam und dem Meer gibt es eine wasserreiche Landschaft zu entdecken. Außerdem ganz nah: der größte Golfplatz Europas.

LAGE

- direkt am See
- direkt am Fluss: Zijkanaal C
- Zaanse Schans, ca. 26 km

AUSSTATTUNG

- Anzahl Wohneinheiten: 182
- Parkplatz
- WLAN, in der gesamten Anlage
- Restaurant
- 1 Pool: ca. 15.6.-15.9.

WOHNBEISPIEL

- Cube Exclusif 4 (UUU), 2 separate Schlafzimmer, 2 Einzelbetten, 1 Doppelbett, 1 Bad, Küche, Terrasse (möbliert), Garten
- Exclusif Plus 6 (YFF), 61-70 qm, 3 separate Schlafzimmer, 2 Einzelbetten, 1 Doppelbett, 1 Etagenbett, 1 Bad, Küche, Terrasse (möbliert), Garten
- weitere Unterkünfte buchbar

VERPFLEGUNG

- Nur Übernachtung

KINDER

- Zimmerausstattung: Babybett (ca. 7 EUR/Aufenthalt)

TIPPS & HINWEISE

- Endreinigung, Servicekosten (Strom, Wasser, etc.), Reservierungskosten und Bettwäsche sind bereits im Gesamtpreis inkludiert.
- Kurtaxe zahlbar vor Ort
- Haustiere auf Anfrage: Hunde (ca. 6 EUR/Tag), maximal 2 Hunde pro Ferienhaus erlaubt, zahlbar vor Ort
- Kaution 62-250 EUR je nach Haustyp, zahlbar vor Ort
- bezogene Betten bei Anreise (ca. 10,95 EUR/Person) Handtücher können vor Ort gemietet werden (ca. 7,95 EUR/pro Paket)

z.B. vom 8.3. bis 12.3.
im Pavillon 6 ohne Verpflegung
pro Person bei 4 Erw.

€ 91

Anf H Leistung AMSD0586B

z.B. vom 8.3. bis 11.3.
im Exclusif Plus 6 ohne Verpflegung
pro Person bei 4 Erw.

€ 189

Anf H Leistung AMSD0584B

HULSHORST



Hausbeispiel Superior 6

- + Am Veluwemeer
- + Paradies für Wassersportler
- + In Strandnähe
- + Parkeigene Bootsanlegeplätze
- + Kinderanimation in den Ferien

NUNSPEET

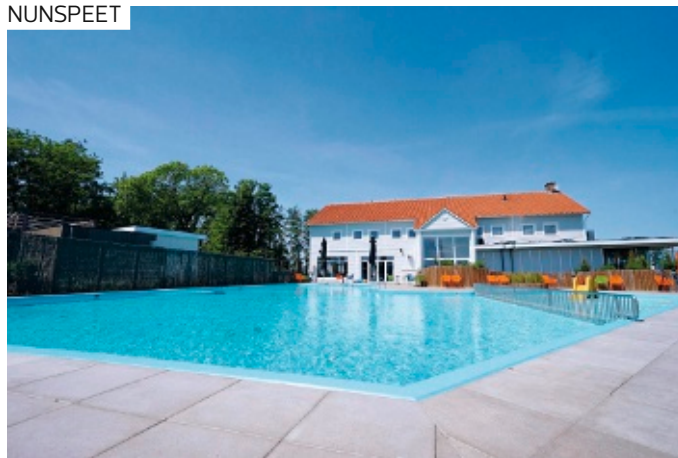

Hausbeispiel Pavillon 6

- + Idyllisch in der Provinz Gelderland am Veluwemeer gelegen
- + Animationsprogramm in den Ferien
- + Umfangreiches Freizeitprogramm in den Ferien

EuroParcs Bad Hoophuizen ♦♦♦♦

Wassersportler sind hier am Veluwemeer beim Surfen, Segeln, Kajakfahren und vielem mehr in ihrem Element. Für Nervenkitzel zu Lande sorgt der nahe Freizeitpark Walibi Holland.

LAGE

- direkt am Strand
- direkt am See: Veluwemeer
- zum Nationalpark: De Hoge Veluwe, ca. 54 km

AUSSTATTUNG

- Anzahl Wohneinheiten: 241
- Parkplatz
- WLAN, in der gesamten Anlage
- Hallenbad

WOHNBEISPIEL

- Superior 6 (SUS), 2–6 Pers., 3 separate Schlafzimmer, 4 Einzelbetten, 1 Etagenbett, 1 Bad, Küche, Terrasse (möbliert)
- Strandvilla 6 (VDD), 2 Etagen, 3 separate Schlafzimmer, 6 Einzelbetten, 2 Bäder, Küche, Terrasse (möbliert), Garten
- weitere Unterkünfte buchbar

VERPFLEGUNG

- Nur Übernachtung

KINDER

- Zimmerausstattung: Babybett (ca. 7 EUR/Aufenthalt)

TIPPS & HINWEISE

- Endreinigung, Servicekosten (Strom, Wasser, etc.), Reservierungskosten und Bettwäsche sind bereits im Gesamtpreis inkludiert.
- Kurtaxe zahlbar vor Ort
- Haustiere auf Anfrage: Hunde (ca. 6 EUR/Tag), maximal 2 Hunde pro Ferienhaus erlaubt, zahlbar vor Ort
- Kautions 62–250 EUR je nach Haustyp, zahlbar vor Ort
- bezogene Betten bei Anreise (ca. 10,95 EUR/Person) Handtücher können vor Ort gemietet werden (ca. 7,95 EUR/pro Paket)

z.B. vom 8.3. bis 12.3.
im Superior 6 ohne Verpflegung
pro Person bei 4 Erw.

€ 112

Anf H Leistung AMSD0591B

EuroParcs Veluwemeer ♦♦♦♦

Ausspannen am Veluwemeer beim Bootfahren oder Baden am parkeigenen Sandstrand. Hübsche Dörfer und tolle Städte gibt es auch zu erkunden.

LAGE

- direkt am See: Veluwemeer
- Dolfinarium, ca. 13 km
- Sandstrand

AUSSTATTUNG

- Anzahl Wohneinheiten: 165
- Parkplatz
- WLAN, in der gesamten Anlage
- Restaurant
- 1 Pool: ca. 1.6.–30.9.

WOHNBEISPIEL

- Berkel 4 (UII), 2 sep. Schlafzimmer, 4 Einzelbetten, 1 Bad, Küche, Terrasse (möbliert), Garten
- Pavillon 6 (USS), 2–6 Pers., 3 separate Schlafzimmer, 6 Einzelbetten, oder 4 Einzelbetten und 1 Etagenbett, 1 Bad, Küche, Terrasse (möbliert), Garten
- weitere Unterkünfte buchbar

VERPFLEGUNG

- Nur Übernachtung

KINDER

- Zimmerausstattung: Babybett (ca. 7 EUR/Aufenthalt)

TIPPS & HINWEISE

- Endreinigung, Servicekosten (Strom, Wasser, etc.), Reservierungskosten und Bettwäsche sind bereits im Gesamtpreis inkludiert.
- Kurtaxe zahlbar vor Ort
- Haustiere auf Anfrage: Hunde (ca. 6 EUR/Tag), maximal 2 Hunde pro Ferienhaus erlaubt, zahlbar vor Ort
- Kautions 62–250 EUR je nach Haustyp, zahlbar vor Ort
- bezogene Betten bei Anreise (ca. 10,95 EUR/Person) Handtücher können vor Ort gemietet werden (ca. 7,95 EUR/pro Paket)

z.B. vom 7.3. bis 11.3.
im Berkel 4 ohne Verpflegung
pro Person bei 4 Erw.

€ 95

Anf H Leistung AMSD0587B

OLBURGEN



Hausbeispiel Beach House 4

- + Parkeigener Yachthafen
- + Vielfältiges Freizeit- und Sportangebot zu Wasser und zu Land
- + Idealer Ausgangspunkt für Ausflüge in die nahegelegenen Hansestädte Zwolle, Kampen, Deventer u.v.m

BRESKENS



Hausbeispiel Unique 4

- + An der Küste Zeelands
- + In der Nähe vom Strand
- + Idealer Ausgangspunkt für einen Besuch von Brügge und Rad- und Wandertouren

EuroParcs Marina Strandbad ♦♦♦♦

Top-Adresse um das IJsselal vom Wasser aus zu erkunden. Im Park- Yachthafen mit dem eigenen Schiff anlegen oder ein Boot mieten und die Landschaften und Städte an der IJssel entdecken.

LAGE

- direkt am See mit Strand
- direkt am Fluss: IJssel
- zum Nationalpark: De Hoge Veluwe, ca. 37 km

AUSSTATTUNG

- Anzahl Wohneinheiten: 80
- Parkplatz
- WLAN, in der gesamten Anlage
- Restaurant
- 1 Pool: ca. 1.5.-30.9., Liegestühle

WOHNBEISPIEL

- Cube Exclusif 4 (UUU), 61-70 qm, 2 separate Schlafzimmer, 4 Einzelbetten, 1 Bad, Küche, Terrasse (möbliert), Garten
- Beach House 4 (VHH), 46-50 qm, 2 separate Schlafzimmer, 4 Einzelbetten, 1 Bad, Küche, Terrasse (möbliert)
- weitere Unterkünfte buchbar

VERPFLEGUNG

- Nur Übernachtung

KINDER

- Zimmerausstattung: Babybett (ca. 7 EUR/Aufenthalt)

TIPPS & HINWEISE

- Endreinigung, Servicekosten (Strom, Wasser, etc.), Reservierungskosten und Bettwäsche sind bereits im Gesamtpreis inkludiert.
- Kurtaxe zahlbar vor Ort
- Haustiere auf Anfrage: Hunde (ca. 6 EUR/Tag), maximal 2 Hunde pro Ferienhaus erlaubt, zahlbar vor Ort
- Kautions 62-250 EUR je nach Haustyp, zahlbar vor Ort
- bezogene Betten bei Anreise (ca. 10,95 EUR/Person) Handtücher können vor Ort gemietet werden (ca. 7,95 EUR/pro Paket)

EuroParcs Schoneveld ♦♦♦♦

Herrlich entspannen am weiten Nordseestrand. Vom Park zum Meer sind es nur wenige Schritte. Die hübschen Dörfer Zeelands erkunden oder einen Abstecher ins nahe Belgien machen.

LAGE

- Sandstrand

AUSSTATTUNG

- Anzahl Wohneinheiten: 157
- Parkplatz
- WLAN, in der gesamten Anlage
- Restaurant
- Hallenbad

WOHNBEISPIEL

- Unique 4 (UZZ), 2 separate Schlafzimmer, 1 Bad, Küche, Terrasse (möbliert), Garten
- Comfort Room 2 (CF2), 21-25 qm, kombinierter Wohn-/Schlafraum, 1 Doppelbett, 1 Bad, Terrasse (möbliert)
- weitere Unterkünfte buchbar

VERPFLEGUNG

- Nur Übernachtung

KINDER

- Zimmerausstattung: Babybett (ca. 7 EUR/Aufenthalt)

TIPPS & HINWEISE

- Endreinigung, Servicekosten (Strom, Wasser, etc.), Reservierungskosten und Bettwäsche sind bereits im Gesamtpreis inkludiert.
- Kurtaxe zahlbar vor Ort
- Haustiere auf Anfrage: Hunde (ca. 6 EUR/Tag), maximal 2 Hunde pro Ferienhaus erlaubt, zahlbar vor Ort
- Kautions 62-250 EUR je nach Haustyp, zahlbar vor Ort
- bezogene Betten bei Anreise (ca. 10,95 EUR/Person) Handtücher können vor Ort gemietet werden (ca. 7,95 EUR/pro Paket) Küchenwäsche kann vor Ort gemietet werden (ca. 6,95 EUR/pro Paket)

z.B. vom 8.3. bis 12.3.
im Beach House 4 ohne Verpflegung
pro Person bei 4 Erw.

€ 92

Anf H Leistung NRND0006B

z.B. vom 7.3. bis 11.3.
im Comfort Room ohne Verpflegung
pro Person bei 2 Erw.

€ 223

Anf H Leistung RTMD0130B

Wohn- und Campmobile



Noch nie war der Urlaub mit dem „rollenden Ferienhaus“ so beliebt und so einfach. Deutschland und unsere europäischen Nachbarländer sind wunderschön und eignen sich wunderbar zum selbst fahren und für einen unvergesslichen Urlaub mit dem Wohn- und Campmobil.

GROSSE AUSWAHL

Zwei Vermieter mit einem flächendeckenden Netz von 47 Mietstationen stehen Ihnen mit einer Fülle an unterschiedlichen Fahrzeugkategorien zur Auswahl. Egal ob Sie den Campingbus für 2 Personen oder ein großes, geräumiges Wohnmobil suchen: bei der DER Touristik werden Sie sicher fündig!

KINDER AN BORD

Gemeinsames Erleben, Picknick, Sport, Spiel und Spaß – besonders für Kinder sind Ferien mit dem Wohnmobil immer ein besonderes Abenteuer. Und das Lagerfeuer am Abend darf natürlich auch nicht fehlen!

IHR REISEBÜRO BERÄT SIE GERNE

Mit unserem Reservierungssystem, das wir speziell für die Vermietung von Wohn- und Campmobilen entwickelt haben, haben unsere Kolleginnen und Kollegen in den Reisebüros immer Zugriff auf die aktuellsten Informationen, Leistungspakete, Preise und Sonderangebote. Innerhalb kürzester Zeit erhalten Sie einen Leistungsüberblick und –vergleich für die Region, die Sie sich für Ihren Urlaub ausgesucht haben!

MIETSTATIONEN DEUTSCHLAND (AUSZUG)				
STADT	MIETSTATION	BUNDESLAND	DRM	MCRENT
Konstanz	Stockach	Baden-Württemberg		x
Mannheim/Heidelberg	Mannheim	Baden-Württemberg		x
Stuttgart	Sindelfingen	Baden-Württemberg		x
Wertheim	Wertheim	Baden-Württemberg		x
Isny im Allgäu	Isny im Allgäu	Bayern		x
München	Markt Schwaben	Bayern	x	
Nürnberg	Zirndorf	Bayern		x
Passau	Passau	Bayern		x
Ulm	Vöhringen	Bayern		x
Berlin	Vogelsdorf	Brandenburg	x	
Brandenburg a.d. Havel	Brandenburg a.d. Havel	Brandenburg		x
Bremen	Bremen	Bremen		x
Frankfurt	Kelsterbach	Hessen	x	
Limburg	Offheim	Hessen		x
Hannover	Isernhagen	Niedersachsen		x
Osnabrück	Bad Essen/Osnabrück	Niedersachsen		x
Dortmund	Unna	Nordrhein-Westfalen		x
Düsseldorf	Hilden	Nordrhein-Westfalen	x	
Saarland	Saarlouis	Saarland		x
Dresden	Pirna	Sachsen		x
Magdeburg	Elbe-Parey	Sachsen-Anhalt		x
Hamburg	Henstedt-Ulzburg	Schl.-Holstein	x	
Gera	Gera	Thüringen		x



z.B. am 27.9.,
ab/bis Frankfurt/Kelsterbach,
7 Nächte
Campingbus M2 California
Fully Inclusive Paket **€ 821**

- + Qualitativ sehr hochwertige Fahrzeuge. Mehrheitlich Fahrzeuge der Marken Eura Mobil, Karmann-Mobil, Forster und VW
- + Vom Campingbus für 2 Personen bis zum komfortablen, großen Wohnmobil für bis zu 6 Personen – Fahrzeuge sind max. 1-3 Jahre alt.
- + 5 Mietstationen in Deutschland
- + Umfassende Versicherungsleistungen durch den Vermieter und DER Touristik



DRM (Deutsche Reisemobil Vermietungs GmbH)

DER TOURISTIK-VORTEIL

Langzeitermäßigung von 5% ab 35 Nächten, 8% ab 60 Nächten und 10% ab 120 Nächten, auf die Tagespreise.

FAHRZEUGFLOTTE

Moderne Fahrzeuge, zur Auswahl stehen 13 Fahrzeugtypen, vom Campingbus bis zum komfortablen Wohnmobil. Eine Auswahl von Bildern finden Sie nebenstehend.

PAKETAusWAHL

Bei DRM bieten wir das Paket Fully Inclusive (D) an. Die eingeschlossenen und zubuchbaren Leistungen entnehmen Sie der untenstehenden Übersicht.

MIETBEDINGUNGEN (Auszug 1.1.–31.12.2023)

Mindestalter: 21 Jahre

Mindestmietdauer: 5, 7 bzw. 11 Nächte, je nach Saison.

Mietstationen: Übersicht siehe Seite 138.

Kaution: EUR 1.500

Einwegmieten: Möglich zwischen Hamburg, Frankfurt, Düsseldorf, Berlin und München. EUR 245 – EUR 990, je nach Strecke.

Bereitstellungsgebühr: EUR 120 bzw. EUR 150 bzw. EUR 165, je nach Fahrzeugtyp

Zuschlag Übernahme bzw. Rückgabe am Samstag: Nur von Mai bis Oktober möglich, EUR 75.

Fahrgebiete: Alle öffentlichen Straßen.

Auslandsfahrten innerhalb Westeuropas sind möglich. Einige Süd- und Osteuropäische Länder bedürfen der vorherigen Genehmigung.

Führerschein: Europäer benötigen einen nationalen Führerschein der Klasse 3 bzw. B. Klasse B muss der bei Anmietung mindestens seit 2 Jahren gültig sein muss. Ausnahme: Fahrzeug-Typ „Luxury Star“. Hier ist ein Führerschein der Klasse 3 bzw. C1/C erforderlich. Klasse C/C1 muss seit 2 Jahren gültig sein.

Steuern/Gebühren: Alle genannten Beträge in EUR gelten inkl. Steuern und Gebühren.

Paketleistungen	D
Fahrzeugmiete, Unbegrenzte Freikilometer	x
DER Touristik 24-Stunden-Service-Telefon	x
Haftpflichtversicherung für Personen-/Sachschäden gegenüber Dritten	x
Voll-/Teilkaskoversicherung mit Rückerstattung der Selbstbeteiligung im Schadensfall für versicherte Schäden	x
Fahrradträger (nicht Fahrzeugtypen M2 California, V2 Compact Star, V3 Compact Tourer)	x
Navigationssystem (nur Fahrzeugtyp M2 California)	x
Bereitstellungsgebühr/Servicepauschale inkl. Außenreinigung, Camping Gas, Toiletten-Chemikalien	x
Zubuchbare Leistungen	
Sitzerhöhung/Kindersitz: EUR 15/30, jeweils pro Miete und Sitz, Vorreservierung erforderlich	
Bettwäsche/Handtücher: EUR 55/20, jeweils pro Person und Set	
Campingtisch / -stuhl: je EUR 15, pro Miete und Stuhl/ Tisch	
Schneeketten: EUR 75, pro Miete, Vorreservierung erforderlich	
Winterreifen EUR 199, pro Miete, obligatorisch von Mitte November bis Mitte März	

Mehr Infos im Reisebüro. Abfrage über unsere GA- bzw. Travel Compass-Vakanz



z.B. am 14.4.,
ab/bis Nürnberg,
7 Nächte
Campervan Urban Plus
Fully Inclusive Paket

€ 897

- + Qualitativ sehr hochwertige Fahrzeuge. Mehrheitlich Fahrzeuge der Marken Dethleffs und Sunlight Wohnmobile
- + Vom Van für 2 Personen bis zum komfortablen Wohnmobil für bis zu 6 Personen – Fahrzeuge sind max. 2 Jahre alt
- + Mit 42 Mietstationen, das größte Netz an Mietstationen in Deutschland
- + Umfassende Versicherungsleistungen



McRent

DER TOURISTIK-VORTEIL

Langzeitermäßigung von 3% bei 21–30 Nächten bzw. 5% ab 31 Nächten, auf die Tagespreise

FAHRZEUGFLOTTE

Moderne Fahrzeuge, zur Auswahl stehen 14 Fahrzeugtypen, vom Van bis zum komfortablen Wohnmobil. Eine Auswahl von Bildern finden Sie nebenstehend.

PAKETAUSWAHL

Bei McRent Camper bieten wir das Paket Fully Inclusive D an. Die eingeschlossenen und zubuchbaren Leistungen entnehmen Sie der Übersicht.

MIETBEDINGUNGEN (Auszug 1.1.–31.12.)

Mindestalter: 21 Jahre, für die Fahrzeugtypen „Premium“ 25 Jahre.

Mindestmietdauer: 7 oder 10 Nächte, je nach Saison, Bundesland und Mietstation.

Mietstationen: Übersicht siehe Seite 138.

Kaution: EUR 1.500 Vollkasko- und EUR 500 Teilkaskoversicherung

Einwegmieten: Nicht erlaubt.

Bereitstellungsgebühr: EUR 119, EUR 149 oder EUR 165, je nach Fahrzeugtyp.

Zuschlag Übernahme bzw. Rückgabe Samstags: EUR 72

Transfers zu bestimmten Mietstationen: Werden gegen Gebühr angeboten.

Fahrgebiete: Alle öffentlichen Straßen. Auslandsfahrten innerhalb Europas sind möglich. Außerhalb Europas ist die vorherige Genehmigung des Vermieters erforderlich.

Führerschein: Europäer benötigen einen nationalen Führerschein der Klasse 3 bzw. B, der bei Anmietung mindestens seit 1 Jahr gültig sein muss. Ausnahme: Fahrzeugtypen „Premium“. Hier ist ein Führerschein der Klasse 3 bzw. C1/C erforderlich, dieser muss seit 3 Jahren gültig sein.

Steuern/Gebühren: alle genannten Beträge in EUR sind inkl. Steuern und Gebühren.

Paketleistungen	D
Fahrzeugmiete, unbegrenzte Freikilometer	x
DER Touristik 24-Stunden-Service-Telefon	x
Haftpflichtversicherung für Personen-/Sachschäden gegenüber Dritten	x
Voll-/Teilkaskoversicherung mit Rückerstattung der Selbstbeteiligung im Schadensfall für versicherte Schäden	x
Bereitstellungsgebühr / Servicepauschale inkl. Außenreinigung	x
Fahrradträger (nicht für E-Bikes, nicht Fahrzeugtypen Premium Plus/Luxury)	x
Zusatzfahrer	x
1 Flasche Camping Gas, Küchen-Ausstattung (u.a. Geschirr, Pfannen)	x
Zubuchbare Leistungen	
Sitzerhöhung / Kindersitz: EUR 16 / 28, pro Miete und Sitz, Vorreservierung erforderlich	
Bettwäsche / Handtücher: EUR 58 / 25 pro Person und Miete	
Campingset (Stühle, Tisch): EUR 45 pro Miete	
Schneeketten: EUR 82 pro Miete, Vorreservierung erforderlich	
Winterreifen EUR 99 pro Miete, obligatorisch im Zeitraum 10.11.–25.3.	

Mehr Infos im Reisebüro. Abfrage über unsere GA- bzw. Travel Compass-Vakanz



Typ Urban Plus

Unsere Empfehlung: 2 Erwachsene

Technische Daten

- Tankkapazität 90 Liter, Diesel
- Schaltgetriebe
- Duales Batteriesystem
- Fahrzeuglänge: ca. 6,00 m
- Fahrzeugbreite: ca. 2,10 m
- Außen-/Innenhöhe: ca. 2,70 m/ca. 1,90 m

Ausstattung

- 4 Sitzplätze mit Gurten
- 1 Doppelbett (ca. 1,97 m x 1,50 m)
- Spüle, Gaskocher, Kühlschrank, Heizung, Dusche, WC, Warmwassererhitzer
- Frisch-, Abwasser-Tank, Gasflasche
- Markise, Fahrradträger



Typ Compact Plus

Unsere Empfehlung: 2 Erwachsene

Technische Daten

- Tankkapazität 90 Liter, Diesel
- Schaltgetriebe
- Duales Batteriesystem
- Fahrzeuglänge: ca. 6,70 m
- Fahrzeugbreite: ca. 2,20 m
- Außen-/Innenhöhe: ca. 2,80 m/ca. 1,90 m

Ausstattung

- 4 Sitzplätze mit Gurten
- 2 Einzelbetten im Heck (ca. 2,00 m x 0,70 m und ca. 1,95 m x 0,80 m)
- Spüle, Gaskocher, Kühlschrank/Gefrierfach, Heizung, Dusche, WC, Warmwassererhitzer
- Frisch-, Abwasser-Tank, Gasflasche
- Markise, Fahrradträger



Typ Family Standard

Unsere Empfehlung: 2 Erwachsene und 2 Kinder

Technische Daten

- Tankkapazität 90 Liter, Diesel
- Schaltgetriebe
- Duales Batteriesystem
- Fahrzeuglänge: ca. 7,40 m
- Fahrzeugbreite: ca. 2,40 m
- Außen-/Innenhöhe: ca. 2,90 m/ca. 2,10 m

Ausstattung

- 4 Sitzplätze mit Gurten
- Doppelbett im Alkoven (ca. 1,95 m x 1,10 m), 2 Einzelbetten (je ca. 2,05 m x 0,80 m)
- Spüle, Gaskocher, Kühlschrank/Gefrierfach, Heizung, Dusche, WC, Warmwassererhitzer
- Frisch-, Abwasser-Tank, Gasflasche
- Markise, Fahrradträger



Typ Family Plus

Unsere Empfehlung: 2 Erwachsene und 2 Kinder

Technische Daten

- Tankkapazität 90 Liter, Diesel
- Schaltgetriebe
- Duales Batteriesystem
- Fahrzeuglänge: ca. 6,60 m
- Fahrzeugbreite: ca. 2,40 m
- Außen-/Innenhöhe: ca. 3,20 m/ca. 1,90 m

Ausstattung

- 5 Sitzplätze mit Gurten
- Doppelbett im Alkoven (ca. 2,10 m x 1,65 m), Doppelbett Mitte (ca. 1,85 m x 1,30 m), 1 Etagenbett/Heck (2x ca. 2,00 m x 0,80 m)
- Spüle, Gaskocher, Kühlschrank/Gefrierfach, Heizung, Dusche, WC, Warmwassererhitzer
- Frisch-, Abwasser-Tank, Gasflasche
- Markise, Fahrradträger



Typ Comfort Plus

Unsere Empfehlung: 2 Erwachsene und 2 Kinder

Technische Daten

- Tankkapazität 90 Liter, Diesel
- Schaltgetriebe
- Duales Batteriesystem
- Fahrzeuglänge: ca. 7,50 m
- Fahrzeugbreite: ca. 2,40 m
- Außen-/Innenhöhe: ca. 3,00 m/ca. 2,00 m

Ausstattung

- 4 Sitzplätze mit Gurten
- Doppelbett im Dach (ca. 2,00 m x 1,10 m), 2 Einzelbetten (je ca. 1,85 m x 0,80 m)
- Spüle, Gaskocher, Kühlschrank/Gefrierfach, Heizung, Dusche, WC, Warmwassererhitzer
- Frisch-, Abwasser-Tank, Gasflasche
- Markise, Fahrradträger



Typ Comfort Luxury

Unsere Empfehlung: 2 Erwachsene und 2 Kinder

Technische Daten

- Tankkapazität 90 Liter, Diesel
- Schaltgetriebe
- Duales Batteriesystem
- Fahrzeuglänge: ca. 7,50 m
- Fahrzeugbreite: ca. 2,40 m
- Außen-/Innenhöhe: ca. 3,00 m/ca. 2,10 m

Ausstattung

- 4 Sitzplätze mit Gurten
- Doppelbett im Dach (ca. 1,95 m x 1,10 m), Doppelbett Mitte (ca. 1,75 m x 1,00 m), Doppelbett (ca. 1,95 m x 1,50 m)
- Spüle, Gaskocher, Kühlschrank/Gefrierfach, Heizung, Dusche, WC, Warmwassererhitzer
- Frisch-, Abwasser-Tank, Gasflasche
- Markise, Fahrradträger

Wissenswertes von A-Z

Für eine gelungene Reise

BAUTÄTIGKEITEN

Nicht immer sind wir rechtzeitig informiert über Bauaktivitäten in einem Hotel oder in der Nachbarschaft eines Hotels. In den Baderegionen wird durch das Abschirmen einer Baustelle die Beeinträchtigung auf ein Minimum reduziert.

BETREUUNG WÄHREND IHRES AUFENTHALTES IM URLAUBSBLAND

In vielen Urlaubszielen kümmert sich ein deutsch- bzw. englischsprachendes Reiseleiter/team telefonisch oder persönlich um Ihre Anliegen. In allen DERTOUR Reiseunterlagen finden Sie eine Servicetelefonnummer sowie die Adresse unserer Reiseleiter-Webseite <https://www.dertouristik-reiseleitung.com> sofern dieser Service für Ihre Urlaubsregion verfügbar ist. Hier finden Sie u.a. wichtige Informationen zu Ausflügen, Ihrer Reiseleitung und zum Rücktransfer.

DERTOUR – EMPFEHLUNGSRATE

Unsere Empfehlungsrates setzt sich aus unternehmens-internen Kennzahlen und eigenen Gästebefragungen zusammen. Deren Anzahl nennen wir rechts neben der Weiterempfehlungsrates.

INGESCHRÄNKTE MOBILITÄT

Die DER Touristik Deutschland Vertragsleistungen entsprechen nicht vollumfänglich allen behindertengerechten Anforderungen. Viele Vertragspartner verfügen aber über behindertengerechte Einrichtungen und Transportmöglichkeiten. Um Ihren Ansprüchen angemessen gerecht zu werden, bitten wir Sie oder Ihr Reisebüro, uns vor Buchung zu kontaktieren, damit wir gemeinsam mit Ihnen eine Ihren persönlichen Bedürfnissen gerecht werdende Urlaubsreise zusammenstellen können.

ENTFERNUNGS-/FAHRZEITANGABEN & REGIONEN-INFOS

Entfernungs-/Fahrzeitangaben: Die angegebenen Entfernungen sind nur ca. Angaben.

Regionen-Infos/Karten: Die Angaben der Regionen-Infos entsprechen dem Stand bei Drucklegung, können sich kurzfristig ändern und sind kein Leistungsbestandteil.

GESUNDHEITSVORSORGE

Der Reisende sollte sich über Infektions- und Impfschutz sowie andere Prophylaxe-Maßnahmen rechtzeitig informieren; ggf. sollte ärztlicher Rat eingeholt werden. Auf allgemeine Informationen, insbesondere bei den Gesundheitsämtern, reisemedizinisch erfahrenen Ärzten, Tropenmedizinern, reisemedizinischen Informationsdiensten oder Bundeszentrale für gesundheitliche Aufklärung wird verwiesen.

PREISEN, GEBÜHREN, ERMÄSSIGUNGEN

Altersangaben: Wenn Altersangaben erforderlich sind (z. B. bei Zusatzbetten), wird immer das Alter bei Reiseantritt zu Grunde gelegt.

An-/Abreise und Mindestaufenthalt: Die in den Tabellen unterhalb der Preistabelle genannten von/bis-Daten betreffen immer den gesamten Aufenthalt, d.h. das jeweils aufgeführte bis-Datum definiert den letzten Abreisetag.

Ferienhotels/Ferienwohnungen: bei der Preisberechnung werden die Nächte zu Grunde gelegt, die laut Preiskosten ab dem Anreisetag des Aufenthaltes Gültigkeit haben; z. B. beim Angebot „14 = 10“ werden die ersten 10 Nächte ab dem Anreisetag der entsprechenden Saisonzeit(en) berechnet. Je nach Objekt kann es auch andere Arten der Berechnung geben, z.B. Abzug der günstigsten Nächte.

Gruppen: Für Gruppenbuchungen (auch aufgeteilt auf mehrere Vorgänge) ab 15 Personen richten Reisebüros ihre Anfrage bitte per E-Mail an: alacarte.europa@dertouristik.com

Kurtaxe: Die von den Gemeinden bzw. Städten erhobene Kurtaxe (ca. EUR 1 bis EUR 5 pro Person und Tag) ist von dem Reisenden direkt vor Ort zu entrichten. Sie wird in den meisten Orten individuell festgelegt und kann sich kurzfristig ändern. Bei den o. g. Beträgen handelt es sich um Richtwerte. Bitte beachten Sie, dass die Kurtaxe auch für eventuelle Freinächte anfällt.

Mietpreise/Nebenkosten für Ferienwohnungen/-häuser: Alle angegebenen Mietpreise sind Endpreise, die die pauschalierten und auf jeden Fall zu zahlenden Kosten für Strom, Wasser, Heizung und Endreinigung beinhalten. Alle Kosten, die verbrauchsabhängig sind, sowie Leistungen, die dem Kunden freigestellt sind, werden vor Ort für die gesamte Aufenthaltsdauer gezahlt.

Preise: Alle aufgeführten Preise, Reisebedingungen und Informationen gelten nur für Touristen und nicht für Geschäftsreisende.

Seniorenvorteil, z.B. „55PLUS-Vorteil“: Einige Hotels bieten für Senioren einen besonderen Preisvorteil an.

Die Ermäßigung wird jeweils für die Person/en gewährt, die bei Reiseantritt das maßgebliche Alter hat/ haben. Wird das Alter nicht korrekt angegeben, ist das Hotel berechtigt, vor Ort eine Nachzahlung zu erheben.

Single mit Kind: Dieses Angebot gilt ausschließlich für allein reisende Erwachsene mit Kind. Im Interesse unserer Partner behalten wir uns bei Zuwiderhandlung vor, die Buchung zu korrigieren.

Sonstiges: Während Messen, Festspielen/-wochen, Feiertagszeiträumen, Großveranstaltungen etc. kann es zu Preiserhöhungen kommen. Details erfragen Sie bitte in Ihrem Reisebüro.

Tagesaktuelle Preise und Sparangebote: Wir aktualisieren unser Angebot regelmäßig. Bitte fragen Sie uns nach aktuellen Preisen, Frühbucher-Vorteilen und Sparterminen oder wenden Sie sich an unsere Reiseexperten.

REGIONEN-INFOS UND TOURISTENKARTEN

In einigen Gebieten erhalten Sie Vorkaufskarten, die Ihnen Freizeitmöglichkeiten in der Umgebung zu ermäßigten Preisen bieten. DER Touristik ist nicht Anbieter der jeweiligen Bonuskarten. Nur gültig bei teilnehmenden Partnerbetrieben. Saisonale Änderungen der Leistungen, u.a. auch der Öffnungs- und Betriebszeiten der Attraktionen durch die jeweiligen Anbieter sind vorbehalten.

Die Angaben der Regionen-Infos und Tourist Cards entsprechen dem Stand bei Drucklegung, können sich kurzfristig ändern sowie auch entfallen und sind kein Leistungsbestandteil. Es handelt sich um eine freiwillige Leistung des Hotels in Zusammenarbeit mit den örtlichen Tourismusverbänden.

RAIL&FLY – IHR ZUG ZUM FLUG

Für klassische Pauschalreisen ins Ausland (ausgenommen Flüge der DER Touristik Ticket Factory sowie dynamische Produkte der Marken DERTOUR, ITS, JAHN REISEN, MEIERS WELTREISEN und Travelix) ist die Rail&Fly Leistung als Gutschein in der 2. Klasse für die Hin- und Rückfahrt mit der Bahn im Reisepreis enthalten. Geltungsbereich ist das Streckennetz der DB und teilnehmende Verkehrsverbände zu allen deutschen Flughäfen (sowie Basel und Salzburg). Gegen einen Aufpreis kann die Rail&Fly Leistung in der 1. Klasse oder für die o.g. dynamischen Produkte hinzugebucht werden. Weitere Informationen zur Einlösung des Gutscheins und Preise finden Sie unter <https://www.informierender.de>

Sollte das Rail&Fly Ticket in Anspruch genommen werden, ist wegen möglicher Verspätung im Zugverkehr vom Reisenden eine Zugverbindung zu wählen, die laut Fahrplan mindestens 4 Stunden vor Abflug eine Ankunft am Abfertigungsschalter des Abflughafens gewährleistet.

REISEBEDINGUNGEN

Beachten Sie die Reisebedingungen hier im Katalog. Alle Angaben in diesem Prospekt entsprechen dem Stand bei Drucklegung. Änderungen vorbehalten.

REISESCHUTZ

Die in diesem Katalog genannten Reisepreise enthalten keine Reiserücktritts-Versicherung (Stornokosten-Versicherung und Reiseabbruch-Versicherung). Wenn Sie von Ihrer Reise zurücktreten, entstehen Stornokosten. Bei Reiseabbruch können zusätzliche Rückreise- und sonstigen Mehrkosten entstehen. Deshalb empfehlen wir den Abschluss des speziellen RundumSorglos-Schutzes der ERGO Reiseversicherung und zusätzlich den Ergänzungs-Schutz Covid-19, der bis 30 Tage vor Anreise zu jeder Reiserücktritts-Versicherung oder einem Rundum-Sorglos-Schutz der ERGO Reiseversicherung dazugebucht werden kann. Er beinhaltet neben der Reiserücktritts-Versicherung einen umfassenden Reiseschutz mit Notruf-Service rund um die Uhr. Weitere Informationen finden Sie hier im Katalog oder unter <https://www.dertour.de/service/reiseversicherung>

RUNDREISEN

Alle Programmverläufe unserer Rundreisen wurden verantwortlich und vorausschauend unter Berücksichtigung aktueller Gegebenheiten geplant. Im Falle von Änderungen von Gesundheits- und Hygienebestimmungen sowie behördlicher Vorgaben und Sicherheitsmaßnahmen, die sich auf die Durchführung der Reise auswirken können, können unsere Programme möglicherweise – auch kurzfristig – angepasst und modifiziert werden. Entsprechende Abwandlungen dienen der Sicherheit unserer Kunden.

RÜCKTRITT WEGEN NICHT ERREICHEN DER MINDESTTEILNEHMERZAHL

Soweit wir uns einen Rücktritt vom Reisevertrag wegen Nichterreichens der Mindestteilnehmerzahl vorbehalten haben, werden wir Sie hiervon spätestens 28 Tage vor Leistungsbeginn unterrichten. Sie erhalten den eingezahlten Reisepreis bzw. die Anzahlung unverzüglich zurück, sofern wir Ihnen keine geeignete Alternativreise anbieten konnten bzw. Sie diese nicht akzeptieren.

SONDERWÜNSCHE

Jegliche Sonderwünsche können nur unverbindlich weitergeleitet werden.

SONSTIGES

Für Leistungen im Reisepreis erfolgt bei Nichtanspruchnahme keine Rückerstattung. Für Gebühren, die am Ort zu zahlen sind (z. B. Garage, Bettwäsche etc.), veröffentlichten wir die Preise bei Drucklegung. Diese können sich im Laufe der Saison ändern.

SPORT/UNTERHALTUNG

Das Sport- und Freizeitangebot der Hotels/Anlagen und auch der Orte kann witterungsbedingt, in der Vor- und Nebensaison und bei Unterbelegung eingeschränkt werden (auch wenn nicht explizit im Text erwähnt). Frei- und Hallenbäder sind meist ab ca. 19 Uhr geschlossen.

UMBUCHUNG/STORNIERUNG WÄHREND IHRES AUFENTHALTES IM URLAUBSBLAND

Bitte beachten Sie, dass Sie mit uns einen Reisevertrag über die einzeln gebuchten Leistungen abgeschlossen haben und Sie diese nicht einseitig ändern können. Bei Umbuchung/Stornierung während Ihres Aufenthaltes im Urlaubsland können Sie sich nicht auf mündliche Absprachen mit dem Hotel über eine mögliche Erstattung berufen. Sofern auf dem Voucher in den Reiseinformationen unsere Partneragentur angegeben ist, ist diese unverzüglich zu kontaktieren. Nur wenn unsere Agentur informiert wurde und entsprechend handeln konnte, können wir Ihnen ggf. nicht in Anspruch genommene Leistungen erstatten. Ein Anspruch erwächst hieraus jedoch nicht. In jedem Fall erheben wir eine Bearbeitungsgebühr von EUR 30. Im Fall einer Veränderung des Mindestaufenthaltes (Umbuchung/Verkürzung des Aufenthaltes), auch nach Reiseantritt, erfolgt eine Nachbelastung.

UNTERKUNFT

Alle in diesem Katalog angebotenen Ferienhotels und -anlagen sind gemäß der „örtlichen Bestimmungen für Beherbergungsbetriebe“ zugelassen.

Adults only: Bitte beachten Sie beim Hinweis auf „Adults Only“ die Mindestaltersangabe in der Hotel-/Ferienwohnungsbeschreibung. Wird das Alter nicht korrekt angegeben, kann der Hoteller vor Ort die Unterbringung verweigern.

Besonderheiten für Ferienwohnungen/-häuser: Küchen und Kochecken verfügen über die Ausstattung, die Sie während Ihres Urlaubes benötigen, sind aber nicht mit Ihrer Küche zu Hause zu vergleichen. Ablageflächen und Einrichtungen sind ebenfalls dem Urlaubszweck angemessen.

Ferienwohnungen/-häuser dürfen nur mit der im Katalog angegebenen Personenzahl belegt werden, falls nicht ausdrücklich die Möglichkeit einer Mehrbelegung erwähnt ist. Kinder werden, unabhängig vom Alter, als volle Person gezählt.

Check-in/Check-out: Der Zimmerbezug in den Hotels/Ferienwohnungen ist in den meisten Fällen zwischen 15 und 16 Uhr möglich. Bei früherer Anreise müssen Sie mit Wartezeiten rechnen. Die Abreise erfolgt im Allgemeinen zwischen 8 und 11 Uhr. Bitte beachten Sie die angegebenen Uhrzeiten für An- und Abreise bei den jeweiligen Beschreibungen der Ferienhäuser/-anlagen. Falls diese nicht eingehalten werden können, bitten wir um telefonische Nachricht beim Ansprechpartner.

DERTOUR Kategorien: DERTOUR-Vertragshotels und Ferienwohnungs-Vertragsanlagen sind sorgfältig ausgewählt. Unsere Bewertung orientiert sich an der offiziellen Einstufung des jeweiligen Landes und an unseren eigenen, persönlichen Erfahrungen.

Exklusiv bei DERTOUR: Hotels/Anlagen/Touren mit dieser Kennzeichnung finden Sie bei keinem anderen Katalog-reiseveranstalter auf dem deutschen Markt.

Garagen/Parkplätze: Garagen- und Parkplätze können je nach Verfügbarkeit benutzt werden (Bezahlung direkt vor Ort). Dabei handelt es sich z. T. um Garagen mit geringer Einfahrtshöhe und/oder Doppelparkplätze. Fahrer von Großraumfahrzeugen (z.B. Van, Kleinbus), können nicht davon ausgehen, dass die Tiefgaragen ausreichend Platz zum Parken und Rangieren bieten. Die Verfügbarkeit von Parkplätzen für Großraumfahrzeuge muss separat beim Hotel angefragt werden.

Haustiere: Hunde bzw. Haustiere sind in vielen Hotels und Ferienwohnungsanlagen willkommen. Unter der Rubrik „Hund“ bzw. „Haustier“ finden Sie die entsprechenden Informationen in der jeweiligen Preistabelle. Falls Hunde bzw. Haustiere erlaubt sind, so ist die Mitnahme eines Hundes oder Haustieres erlaubt. Die zu entrichtende Gebühr ist vor Ort zu zahlen und schließt Futter nicht ein. Der Aufenthalt im Restaurant, am Strand und im Schwimmbadbereich, oft auch in den Gemeinschafts-

räumen ist meist nicht erlaubt. Die Ausschreibung „kleine Hunde“ bzw. „kleine Haustiere“ bezieht sich auf max. 40 cm Schulterhöhe. Bitte beachten Sie, dass exotische Tiere wie z. B. Echsen oder Schlangen sowie Kampfhunde generell nicht erlaubt sind. Bitte beachten Sie, dass die Ausschreibung „Hund bzw. Haustier nicht erlaubt“ nicht bedeutet, dass in dem Hotel/der Anlage generell keine Hunde/Haustiere anzutreffen sind.

Kaution: In einigen Hotels/Anlagen ist es üblich, dass bei der Anreise eine Kaution hinterlegt werden muss (Bargeld/Kreditkarte), die bei der Abreise nach Abzug evtl. Kosten (z. B. Minibar, Telefon) zurückgezahlt wird.

Verpflegung: Bei Buchung von Halbpension erhalten Sie im Hotel Frühstück und Abendessen. In einigen Hotels kann statt des Abendessens auch ein Mittagessen eingenommen werden. Die Formulierung „3-Gang-Menü oder kalt/warmes Buffet“ bedeutet nicht, dass eine Wahlmöglichkeit besteht, sondern, dass entweder das eine oder das andere, abhängig von der Unterbelegung, angeboten wird. Getränke sind, wenn nicht anders angegeben, nicht eingeschlossen und müssen vor Ort gezahlt werden. Bei verspäteter Ankunft erfolgt keine Erstattung. Bei Kinderermäßigung ist davon auszugehen, dass Kinder von der Kinderkarte wählen (sofern vorhanden) oder einen Kinderteller erhalten.

WLAN: Die Signalstärke des WLAN kann, je nach Hotel bzw. nach Lage innerhalb des Hotels, unterschiedlich ausgeprägt sein. Dies kann sich auf die Geschwindigkeit des kabellosen Datentransfers auswirken; auch temporäre Störungen bzw. Signalausfälle sind möglich.

Zimmer: Die Zimmergröße kann innerhalb derselben Preiskategorie variieren. Bei den im Katalog abgebildeten „Wohnbeispielen“ handelt es sich um Beispiele. Viele Häuser verfügen über sehr individuell eingerichtete Zimmer, so dass die Abbildungen unverbindlich sind. Gerne fragen wir für Sie behindertengerechte Zimmer an. Bitte beachten Sie, dass behindertengerechte Zimmer nur nach unserer Rückbestätigung erwartet werden können. Behindertengerechte ausgestattete Zimmer können, je nach Auslastung des Hauses, auch an Gäste ohne Behinderung vergeben werden.

Zusatzbetten/Babybetten: Unter Zusatzbett verstehen wir auch Liegen, Sofas, Schlafesessel, etc. je nachdem, welche Schlafmöglichkeit im Hotel/Anlage zur Verfügung steht. Dadurch verringert sich zwangsweise der Platz innerhalb des Zimmers. Zustellbetten können manchmal kürzer sein als 1,90 m. Babybetten und Verpflegung für Kleinkinder sind in der Regel gegen Gebühr und im Hotel zu zahlen.

Stand bei Drucklegung. Änderungen vorbehalten.

Datenschutzinformationen nach Art. 13 und 14 der EU-Datenschutzgrundverordnung (EU-DSGVO)
 Mit dieser Datenschutzerklärung informieren wir Sie über die Verarbeitung Ihrer personenbezogenen Daten durch uns sowie über die Ihnen zustehenden Rechte bei Buchung einer Reiseleistung unserer Veranstaltermarken.
 (Status: August 2022)

1. Wer ist für die Datenverarbeitung verantwortlich und an wen können Sie sich wenden?

Verantwortlich für die Datenverarbeitung ist die DER Touristik Deutschland GmbH, Humboldtstraße 140-144, 51149 Köln. Bei Fragen zum Thema Datenschutz können Sie sich an folgende E-Mail-Adresse wenden: datenschutz@dertouristik.com.

2. Welche Daten und welche Quellen nutzen wir?

- Wir verarbeiten Daten, die wir im Rahmen unserer vertraglichen Beziehung mit Ihnen erhalten oder aufgrund Ihrer Einwilligung. Die Daten erhalten wir direkt von Ihnen, z. B. im Rahmen der Reisebuchung oder einer anderen Auftragserteilung, z. B. über eine Reisevermittlung, Werbekooperationspartner.
- Sofern Sie uns personenbezogene Daten anderer Personen (z. B. Mitreisender) als Reiseanmelder/-in mitteilen, müssen Sie sicherstellen, dass diese damit einverstanden sind und Sie die Daten übermitteln dürfen. Sie müssen dafür Sorge tragen, dass diese Personen wissen, wie Ihre personenbezogenen Daten von uns verarbeitet werden können und welche Rechte sie haben.
- Soweit erforderlich verarbeiten wir folgende Datenkategorien:
 - Identifikations- / Authentifikationsdaten (z. B. Name, Vorname aller Reisenden, Vorgangsnummer, Benutzername, Passwörter, Reisepassdaten)
 - Demographische Daten (z. B. Alter, Geburtsdatum aller Reisenden)
 - Physische Charakteristika (z. B. Anrede, Geschlecht aller Reisenden)
 - Kommunikationsdaten (z. B. Adresse, E-Mail-Adresse, Telefonnummer, Schriftverkehr, E-Mail Korrespondenz)
 - Kontodaten (z. B. IBAN-Nummer, Kreditkartennummer)
 - Reisezeiten (z. B. gebuchte Produkte, Reisehistorie)
 - Wenn angefordert besondere Daten (z. B. Mobilitätshilfen, Essenswünsche, sofern übermittelte)
 - Werbe- und Vertriebsdaten (z. B. Historie unserer Werbeangebote)
 - Vorlieben (z. B. Ihre Präferenzen, Ihre Bewertungen im Hinblick auf Ihre Reisen, sofern über uns vermittelt/ von uns durchgeführt)
 - Verhalten (z. B. Verhalten auf unseren Webseiten/ App, Standort)
 - Familiäre Beziehung (z. B. mitreisende Kinder)
 - Daten im Rahmen von Reklamationen und Krisenfällen

3. Auf welcher Rechtsgrundlage und zu welchem Zweck werden Ihre Daten verwendet?

- 3.1 Zur Durchführung vorvertraglicher Maßnahmen erforderlich, die auf Ihre Anfrage erfolgen oder Erfüllung von Vertragspflichten mit Ihnen (Art. 6 Abs. 1 lit. b EU-DSGVO)
- Wir verarbeiten Ihre Daten zur Angabestellung und Durchführung unserer Verträge mit Ihnen, d.h. insbesondere zur Veranstaltung, Vermittlung und Durchführung der gebuchten Reiseleistungen, inkl. Reklamations- (Beschwerde) und Krisenmanagement (Vermittlungs- / Reisevertrag) durch uns oder durch berechtigte Dritte.
- Weitere Zwecke sind:
- Zur Unterstützung unserer Vertriebsorganisation bei der Reisebetreuung
 - Zur Bereitstellung von Kundenportalen/Apps (Nutzungsvertrag)
 - Zur Bereitstellung von Kontaktmöglichkeiten zu uns (z.B. Kontaktformular, Terminvermittlung zur Beratung) (Vermittlungs/Reisevertrag)
 - Zur Teilnahme an Gewinnspielen, Wettbewerben oder ähnlichen Aktionen (Gewinnspielvertrag)
 - Wir bieten Ihnen von Zeit zu Zeit die Möglichkeiten, an Gewinnspielen oder Wettbewerben und ähnlichen Aktionen teilzunehmen.
- Zur Abwicklung dieser Aktionen können personenbezogene Daten wie Anrede, Vorname, Name, Adresse, E-Mail-Adresse und ggfs. weitere für die Aktion notwendige Daten verarbeitet werden. Alle im Rahmen einer solchen Aktion angegebenen personenbezogenen Daten werden ausschließlich für die Abwicklung der Aktion verwendet, z. B. für die Gewinnermittlung, -benachrichtigung oder Zusendung des Gewinns. Die Daten werden nach Beendigung der Aktion gelöscht, wenn vorrangige Aufbewahrungsfristen abgelaufen sind. Rechtsgrundlage für die Abwicklung der Aktion ist Art. 6 Abs. 1 lit. b DSGVO (Gewinnspielvertrag).

3.2 Auf Grund von gesetzlichen Vorgaben (Art. 6 Abs. 1 lit. d EU-DSGVO)

Wir unterliegen verschiedenen rechtlichen Verpflichtungen und gesetzlichen Anforderungen (z. B. Bürgerliches Gesetzbuch (BGB), EU-Reiserecht, Handelsgesetzbuch (HGB), GoB, Fluggastdatengesetz, Steuergesetz der Bundesrepublik Deutschland), zu den Zwecken Identitäts- und Altersprüfung, Prävention von Straftaten (z. B. Betrug), die Erfüllung steuerrechtlicher / behördlicher Kontroll- und Meldepflichten, die Bewertung und Steuerung von Risiken sowie die finanz- und steuerrechtliche Aufbewahrung können Ihre Daten durch uns oder berechtigte Dritte verarbeitet werden.

3.3 Datenverarbeitung zu Schutz lebenswichtiger Interessen (Art. 6 Abs. 1 lit. d EU-DSGVO)

Um lebenswichtige Interessen von Ihnen oder einer anderen natürlichen Person zu schützen, um z. B. in Notfallsituationen Einsatzkräfte eine Evakuierungsliste bereitstellen zu können können Ihre Daten durch uns oder berechtigte Dritte verarbeitet werden.

3.4 Zur Wahrung berechtigter Interessen (Art. 6 Abs. 1 lit. f EU-DSGVO)

Im Rahmen von einer Interessensabwägung, zur Wahrung unserer überwiegend berechtigter Interessen sowie Interessen Dritter können Ihre Daten durch uns oder durch berechtigte Dritte verarbeitet werden. Dies erfolgt zu folgenden Zwecken:

- Funktion, Verfügbarkeit und Sicherheit des Geschäftsbetriebs (z. B. IT, sonstige Dienstleistungen)
- Weiterentwicklung von Dienst- / Reiseleistungen und Zusatzprodukten (z. B. Qualitätsmanagement)

- Vertriebssteuerung
 - Werbung, Markt- und Meinungsforschung, Neukundengewinnung
 - Geltendmachung, Ausübung oder Verteidigung von Rechtsansprüchen – das berechtigte Interesse ist insbesondere bei Eingehung von Geschäften mit finanziellem Ausfallrisiko gegeben
 - Prävention und Aufklärung von Straftaten (z. B. Betrug) – das berechtigte Interesse ist insbesondere bei Eingehung von Geschäften mit finanziellem Ausfallrisiko gegeben
 - Bearbeitung von Anfragen und Erteilung von notwendigen Informationen (z. B. Kontaktformular)
- Unser Interesse an der jeweiligen Verarbeitung ergibt sich aus den jeweiligen Zwecken (Gewinnerzielung, Vermeidung von Rechtsrisiken, Geltendmachung, Ausübung oder Verteidigung von Rechtsansprüchen, Bereitstellung und Sicherheit unseres Geschäftsbetriebes, effiziente Aufgabenerfüllung, Prozessoptimierung, Schutz vor finanziellem Ausfallrisiko). Soweit es der konkrete Zweck gestattet, verarbeiten wir Ihre Daten pseudonymisiert.

3.4.1 Datenverarbeitung zur Direktwerbung (Art. 6 Abs. 1 lit. f EU-DSGVO in Verbindung mit § 7 Abs. 3 UWG)

Wir verarbeiten Ihre Daten zum Zwecke der Direktwerbung, für den Versand auf auf Ihre Reisen abgestimmte E-Mails mit Informationen und Angeboten rund um Ihre Reisen. Dabei kommt die im Abschnitt 10 erläuterte Profildatung zum Einsatz. Die Datenverarbeitung erfolgt auf Grundlage von Art. 6 Abs. 1 lit. f EU-DSGVO i.V.m. § 7 Abs. 3 UWG und in dem Interesse, Sie über neue Produkte und Dienstleistungen zu informieren. Gegen diese Verarbeitung steht jedem Kunden ein eigenes Widerspruchsrecht gemäß Art. 21 EU-DSGVO zu, dessen Ausübung zur Beendigung der Verarbeitung zum Zwecke der Direktwerbung führt. Ihre Daten werden für Zwecke der Werbung gesperrt. Ihre Daten werden gelöscht, wenn vorrangige Aufbewahrungsfristen abgelaufen sind. Sie können sich jederzeit mit Wirkung für die Zukunft von Bestandskunden-E-Mailings abmelden. Dies geht über den direkten Kontakt mit uns über datenschutz@dertouristik.com oder ggfs. via Link bei Bestandskunden-E-Mailings, ohne dass hierfür andere als die Übermittlungskosten nach den Basistarifen entstehen.

3.5 Auf Grund Ihrer Einwilligung (Art. 6 Abs. 1 lit. a EU-DSGVO)

Wenn Sie uns eine Einwilligung zur Verarbeitung Ihrer personenbezogenen Daten erteilt haben, ist diese jeweilige Einwilligung Rechtsgrundlage für die dort genannte Verarbeitung. Insbesondere haben Sie ggfs. der werblichen Ansprache per E-Mail, Post, Telefon oder Messenger-Dienst zugestimmt. Sie können Einwilligungen jederzeit mit Wirkung für die Zukunft widerrufen. Wenden Sie sich dazu bitte an unsere Kontaktadresse. Der Widerruf wirkt nur für zukünftige Verarbeitungen, nicht für bereits erfolgte. Gesonderte Einwilligungen können für folgende Leistungen erteilt werden:

- Newsletterversand
- Sie haben die Möglichkeit, sich auf einigen unserer Webseiten für unseren kostenlosen Newsletter zu registrieren. Der Newsletter enthält aktuelle Angebote zu Reiseleistungen, attraktive Spezial- und Gewinnspiele und Umfragen (wie Inspirationen) rund um Ihre nächste Reise (Reise-Equipment/Literatur, Attraktionen und Finanzdienstleistungen). Wenn Sie den Newsletter bestellen, verarbeiten wir nachfolgend aufgeführte Daten. Diese verarbeiten wir nur, soweit sie tatsächlich bei uns anfallen.
- Daten, die Sie uns bei der Bestellung des Newsletters mitteilen (E-Mail-Adresse, Anrede, Vorname, Nachname, ggf. Geburtsdatum, inhaltliche Präferenzen)
- Daten zum Nachweis Ihrer Einwilligung in den Erhalt des Newsletters (IP-Adresse, Zeitstempel der Einwilligung)
- Daten über die Nutzung des Newsletters (Öffnungen, Klicks auf enthaltene Links, Erreichbarkeit der E-Mail-Adresse, Daten des verwendeten Endgeräts)
- Daten, die bei der Nutzung unserer Webseite anfallen, (z.B. IDs, auferufene Seite, Buchung einer Leistung, Warenkorbabbruch), diese Information wird temporär für die Personalisierung des Newsletter-Inhalts an Ihren Profil verwendet und danach gelöscht. Sie können sich jederzeit vom Newsletter mit Wirkung für die Zukunft abmelden. Dies geht über den direkten Kontakt mit uns, und über den Link „Newsletter abbestellen“, der in jedem Newsletter enthalten ist oder ggfs. via Link in der E-Mail bei Bestandskunden E-Mailings, ohne dass hierfür andere als die Übermittlungskosten nach den Basistarifen entstehen. Ihre Daten werden für Werbung gesperrt. Ihre Daten werden gelöscht, wenn vorrangige Aufbewahrungsfristen abgelaufen sind.
- Vorlieben (z. B. Ihre Präferenzen, Ihre Bewertungen im Hinblick auf Ihre Reisen, sofern über uns vermittelt/ von uns durchgeführt)

4. Wer bekommt meine Daten?

Eine Weitergabe Ihrer personenbezogenen Daten erfolgt nur unter Wahrung der Vorgaben der EU-DSGVO und nur soweit eine Rechtsgrundlage dies gestattet. Ihre Daten erhalten nur diejenigen Stellen, die diese zur Erfüllung unserer vertraglichen und gesetzlichen Pflichten oder zur Erfüllung ihrer jeweiligen Aufgaben benötigen, z. B. mit der Durchführung der Reise/ zur Bearbeitung Ihrer Anfrage beauftragte Stellen innerhalb und außerhalb des Verantwortlichen (z.B. Kundenbetreuung, Datenschutzmanagement, Accounting, interne und externe Rechtsberatung, Compliance) Druck- und Versanddienstleister (z.B. Druck und Versand Rechnungen/Reisebestätigung/Reisedokumente)

- Zielgebietsagentur (z. B. Reiseleitung, Hotelreservierung, Transfer und evtl. Exkursionsdienstleistung)
- Transportdienstleister (Fluggesellschaft, ggfs. Bahn)
- Unterkunftsbetreiber (Hotelmanagement)
- Versicherer
- Dienstleister sonstiger gebuchter Leistungen
- Partner zur Durchführung von Werbung, Markt- und Meinungsforschung, Neukundengewinnung
- Partner zur Unterstützung bei der Aufklärung von Straftaten (z. B. Betrug), Geltendmachung, Ausübung oder Verteidigung von Rechtsansprüchen
- öffentliche Stellen (Finanzbehörden, Botschaften des Ziellandes) bei Vorliegen einer gesetzlichen oder behördlichen Verpflichtung (z. B. Aufbewahrungspflichten, VISA Beschaffung, Einholen von Einreisebestimmungen)
- sonstige Stellen, für die Sie uns Ihre Einwilligung zur Datenverarbeitung erteilt haben

5. Wie lange werden meine personenbezogenen Daten gespeichert?

Soweit erforderlich, verarbeiten wir Ihre personenbezogenen Daten für die Dauer unserer Geschäftsbeziehung, was auch die Anbahnung und Abwicklung eines Vertrages umfasst. Zusätzlich unterliegen wir verschiedenen Aufbewahrungs- und Dokumentationspflichten, die sich unter anderem aus dem BGB und dem EU Reiserecht, dem HGB, der Abgabenordnung (AO) ergeben.

- **Aufbewahrung für 3 Jahre gem. §§ 195 ff. BGB**
 beginnend mit dem Schluss des Jahres, in dem der Anspruch entstanden ist und der Gläubiger von den den Anspruch begründenden Umständen und der Person des Schuldners Kenntnis erlangt oder ohne grobe Fahrlässigkeit erlangen müsste zur Geltendmachung, Ausübung oder Verteidigung von Rechtsansprüchen gemäß § 199 Abs. 1 BGB

- **Aufbewahrung für 6 Jahre**
 beginnt mit dem Schluss des Kalenderjahrs, in dem die letzte Eintragung in das Handelsbuch gemacht, das Inventar aufgestellt, die Eröffnungsbilanz oder der Jahresabschluss festgestellt, der Einzelabschluss nach § 325 Abs. 2a oder der Konzernabschluss aufgestellt, der Handelsbrief empfangen oder abgesandt worden oder der Buchungsbeleg entstanden ist gemäß gesetzlicher Aufbewahrungsfristen aus § 257 Abs. 5 HGB für Handelsbücher, Inventare, Eröffnungsbilanzen, Jahresabschlüsse, Einzelabschlüsse nach § 325 Abs. 2a, Lageberichte, Konzernabschlüsse, Konzernlageberichte sowie die zu ihrem Verständnis erforderlichen Arbeitsanweisungen und sonstigen Organisationsunterlagen, Belege für Buchungen in nach § 238 Abs. 1 zu führenden Büchern (Buchungsbelege) und beginnt mit dem Schluss des Kalenderjahrs, in dem die letzte Eintragung in das Buch gemacht, das Inventar, die Eröffnungsbilanz, der Jahresabschluss oder der Lagebericht aufgestellt, der Handels- oder Geschäftsbrief empfangen oder abgesandt worden oder der Buchungsbeleg entstanden ist, ferner die Aufzeichnung vorgenommen worden ist oder die sonstigen Unterlagen entstanden sind nach § 147 Abs. 4 AO für Handels- und Geschäftsbriefe, sonstige Unterlagen, soweit sie für die Besteuerung von Bedeutung sind

- **Aufbewahrung für 10 Jahre**
 beginnt mit dem Schluss des Kalenderjahrs, in dem die letzte Eintragung in das Handelsbuch gemacht, das Inventar aufgestellt, die Eröffnungsbilanz oder der Jahresabschluss festgestellt, der Einzelabschluss nach § 325 Abs. 2a oder der Konzernabschluss aufgestellt, der Handelsbrief empfangen oder abgesandt worden oder der Buchungsbeleg entstanden ist gemäß gesetzlicher Aufbewahrungsfristen aus § 257 Abs. 5 HGB für Handelsbücher, Inventare, Eröffnungsbilanzen, Jahresabschlüsse, Einzelabschlüsse nach § 325 Abs. 2a, Lageberichte, Konzernabschlüsse, Konzernlageberichte sowie die zu ihrem Verständnis erforderlichen Arbeitsanweisungen und sonstigen Organisationsunterlagen, Belege für Buchungen in nach § 238 Abs. 1 zu führenden Büchern (Buchungsbelege) und beginnt mit dem Schluss des Kalenderjahrs, in dem die letzte Eintragung in das Buch gemacht, das Inventar, die Eröffnungsbilanz, der Jahresabschluss oder der Lagebericht aufgestellt, der Handels- oder Geschäftsbrief empfangen oder abgesandt worden oder der Buchungsbeleg entstanden ist, ferner die Aufzeichnung vorgenommen worden ist oder die sonstigen Unterlagen entstanden sind nach § 147 Abs. 4 AO für Bücher und Aufzeichnungen, Inventare, Jahresabschlüsse, Lageberichte, die Eröffnungsbilanz sowie die zu ihrem Verständnis erforderlichen Arbeitsanweisungen und sonstigen Organisationsunterlagen, Buchungsbelege, Unterlagen nach Artikel 15 Absatz 1 und Artikel 163 des Zolkodex der Union bei sonstigen Schadensersatzansprüchen gemäß § 199 Abs. 3 BGB nach zehn Jahren von ihrer Entstehung an

- **Aufbewahrung für 30 Jahre**
 bei Schadensersatzansprüchen, die auf der Verletzung des Lebens, des Körpers, der Gesundheit oder der Freiheit beruhen 30 Jahren von der Begehung der Handlung, der Pflichtverletzung oder dem sonstigen, den Schaden auslösenden Ereignis an (Bsp. Urteile, Mahnbescheide, Prozessakten, notarielle Urkunden)

Der Verarbeitung zu Werbezwecken kann jederzeit auf formlosen Antrag hin gem. Art. 21 EU-DSGVO kostenfrei widersprochen werden, die Daten werden in diesem Fall für Werbezwecke gesperrt. Ihre Daten werden gelöscht, wenn vorrangige Aufbewahrungsfristen abgelaufen sind. Die Löschung Ihrer personenbezogenen Daten auf Basis Ihrer Einwilligung erfolgt sobald der Zweck erfüllt worden ist bzw. bis auf Widerruf und wenn vorrangige Aufbewahrungsfristen abgelaufen sind.

6. Werden meine Daten in ein Drittland übermittelt?

Wir übermitteln Ihre Daten an Empfänger außerhalb der Geltung der Regelung der EU-DSGVO und falls weder ein Angemessenheitsbeschluss nach Artikel 45 Absatz 3 vorliegt noch geeignete Garantien nach Artikel 46, einschließlich verbindlicher interner Datenschutzvorschriften bestehen nur, soweit die Übermittlung erforderlich ist:

- zum Abschluss oder Erfüllung des Vertrags mit Ihnen oder zur Durchführung von vorvertraglichen Maßnahmen auf Ihren Antrag
- zur Erfüllung eines in Ihrem Interesse von dem Verantwortlichen mit einer anderen natürlichen oder juristischen Person geschlossenen Vertrags
- zur Geltendmachung, Ausübung oder Verteidigung von Rechtsansprüchen
- zum Schutz lebenswichtiger Interessen der betroffenen Person oder anderer Personen, sofern die betroffene Person aus physischen oder rechtlichen Gründen außerstande ist, ihre Einwilligung zu geben
- Sie uns Ihre Einwilligung erteilt haben

Bei diesen Datenverarbeitungen handelt es sich um zulässige Ausnahmeregelungen nach Art. 49 EU-DSGVO. Soweit eine Datenübermittlung außerhalb der Geltung der Regelung der EU-DSGVO aufgrund unseres überwiegend berechtigten Interesses erforderlich ist oder Sie uns eine Einwilligung erteilt haben, ist diese unter anderem mit EU-Standardvertragsklauseln nach Art. 46 Abs. 2 lit. c EU-DSGVO abgesichert. Sofern notwendig, werden die EU-Standardvertragsklauseln durch weitere vertragliche Zusicherungen ergänzt. Informationen und Kopien dazu erhalten Sie über den angegebenen Kontakt.

7. Habe ich bestimmte Rechte im Umgang mit meinen Daten?

Sie haben unter den jeweiligen gesetzlichen Voraussetzungen das Recht auf Auskunft (Art. 15 EU-DSGVO, § 34 BDSG), auf Berichtigung (Art. 16 EU-DSGVO), auf Löschung (Art. 17 EU-DSGVO, § 35 BDSG), auf Einschränkung der Verarbeitung (Art. 18 EU-DSGVO) sowie auf Datenübertragbarkeit (Art. 20 EU-DSGVO).

Zudem haben Sie das Recht, aus Gründen, die sich aus Ihrer besonderen Situation ergeben, jederzeit gegen die Verarbeitung Sie betreffender personenbezogener Daten, die aufgrund von Art. 6 Abs. 1 lit. f EU-DSGVO erfolgt, gemäß Art. 21 EU-DSGVO Widerspruch einzulegen. Dies gilt auch für ein auf diese Bestimmung gestütztes sog. „Profiling“ i.S.v. Art. 4 Nr. 4 EU-DSGVO. Erfolgt ein berechtigter Widerspruch, werden wir diese personenbezogenen Daten nicht mehr für diese Zwecke verarbeiten. Ein Widerspruch kann formfrei an unsere Kontaktadresse vorgenommen werden. Außerdem haben Sie ein Beschwerderecht bei einer Datenschutzaufsichtsbehörde (Art. 77 EU-DSGVO, § 19 BDSG). Landesbeauftragte für Datenschutz und Informationsfreiheit Nordrhein-Westfalen
 Kavalierstraße 2-4
 40213 Düsseldorf

8. Besteht für mich eine Pflicht meine Daten bereitzustellen?

Im Rahmen unserer Geschäftsbeziehung müssen Sie nur diejenigen personenbezogenen Daten bereitstellen, die für die Begründung, Durchführung und Beendigung einer Geschäftsbeziehung erforderlich sind oder zu deren Erhebung wir gesetzlich verpflichtet sind. Ohne diese Daten werden wir in der Regel den Abschluss des Vertrages oder die Ausführung des Auftrages ablehnen müssen oder einen bestehenden Vertrag nicht mehr durchführen können und ggfs. beenden müssen.

9. Gibt es eine automatisierte Entscheidungsfindung im Einzelfall?

Zur Begründung und Durchführung der Geschäftsbeziehung nutzen wir grundsätzlich keine automatisierte Entscheidungsfindung gemäß Art. 22 EU-DSGVO. Sollten wir diese Verfahren in Einzelfällen einsetzen, werden Sie hierüber gesondert informiert, sofern dies gesetzlich vorgegeben ist.

10. Werden meine Daten in irgendeiner Weise für die Profildatung genutzt?

Sofern Sie eine Reise bei uns gebucht haben, verarbeiten wir Ihre Daten teilweise automatisiert mit dem Ziel Ihr potenzielles Interesse an bestimmten Produkten, Angeboten und Dienstleistungen zu bewerten („Profiling“ gem. Art. 4 Nr. 4 EU-DSGVO). Die Auswertung erfolgt anhand statistischer und Marktforschungsverfahren. Verfahren unter Berücksichtigung Ihrer bisher gebuchten Reisen, Dienstleistungen und Ihres Buchungsverhaltens. Dabei berücksichtigen wir Ihre Buchungshistorie bei uns sowie Merkmale der Buchungen und gebuchten Reisen, Produkte und Leistungen. Unter diese Merkmale fallen die Buchungshäufigkeit, der Buchungskanal, zugebuchte und stornierte Leistungen, Buchungsvorlauf, Reisepreis, Reiseart, Destination, Anzahl der Reisenden sowie Merkmale des gebuchten Hauptprodukts wie z. B. Sternkategorie und Ausstattungsmarkmal. In der Regel wird eine Auswahl der genannten Merkmale mit gleicher Gewichtung verwendet, sie können aber auch gesamtartig mit nicht vorab vorgegebener Gewichtung verwendet werden.

Die Ergebnisse dieser Analysen nutzen wir für die Markt- und Meinungsforschung, eine zielgerichtete und bedarfsgerichtete Kundenansprache sowie zur Neukundengewinnung. Diese Form der Datennutzung erfolgt auf der Rechtsgrundlage Art. 6 Abs. 1 lit. f EU-DSGVO aufgrund des überwiegenden berechtigten Interesses an Direktwerbung, Markt- und Meinungsforschung sowie Neukundengewinnung. Mit Ihrer Einwilligung erfassen wir auf einigen unserer Webseiten Daten und verknüpfen diese mit Daten weiterer Quellen, um pseudonymisierte Nutzerprofile zu bilden, anzureichern und auf ihrer Basis Zielgruppensegmente zu erstellen. Die Profile und Segmente werden für Analyse-zwecke sowie dafür verwendet, Ihnen auf unseren Portalen, im Newsletter und auf anderen Kommunikationswegen auf Ihre Interessenbezogene Inhalte und Angebote anzubieten und unsere Online-Werbekampagnen auf Drittseiten für Sie individueller und interessanter bezogen auf Ihr Nutzerprofil zu gestalten. Die auf der Website erfassten Daten umfassen technische Merkmale und Informationen zu Ihrem Besuchspfad, Suchverhalten, Produktkontakt und Buchungen sowie pseudonymisierte IDs wie bspw. Cookie IDs. Die erstellten Nutzerprofile und Segmente werden an unsere Systeme für Online-Werbekampagnen, die Onsite-Gestaltung und die Newsletter-Kommunikation übergeben.

Sofern Sie uns eine separate Einwilligung erteilt haben, verwenden wir den Dienst ID+ der Zeotap GmbH, der IDs von Nutzern von verschiedenen teilnehmenden Unternehmen zu einer universellen ID aggregiert. Weitere Informationen dazu finden Sie im Abschnitt Zeotap.

Um ein potentielles Zahlungsausfallrisiko einschätzen zu können, erstellen wir anhand uns vorliegenden Informationen über betrügerisches Verhalten und öffentlich zugänglichen Informationen eine Prognose über die Ausfallwahrscheinlichkeit Ihrer Zahlung im Rahmen der getätigten Buchung.

Für diese Risikowahrscheinlichkeitsberechnung werden in gleicher Gewichtung Kontaktdaten, Bankverbindung, Geburtsdatum unter Hinzuziehung von öffentlichen Anschriftendaten und Bankverbindungsdaten, die uns von unserem Partner Crif GmbH bereitgestellt werden, verarbeitet. Es erfolgt eine Zuordnung zu statistischen Personengruppen, die in der Vergangenheit ein ähnliches Verhalten aufwiesen.

Die Ergebnisse unterstützen uns bei der individuellen Entscheidungsfindung zur Verhinderung von Betrugschäden und Nachverfolgung von Rechtsansprüchen. Diese Datenverarbeitung erfolgt auf der Rechtsgrundlage Art. 6 Abs. 1 lit. f EU-DSGVO aufgrund des überwiegenden berechtigten Interesses an der Verhinderung von Betrugschäden und der Nachverfolgung von Rechtsansprüchen.

11. Kontaktdaten des Datenschutzbeauftragten

Bei Fragen zum Thema Datenschutz wenden Sie sich bitte an:

Für alle Informationen gilt der Stand September 2023, Änderungen vorbehalten.

DER Touristik Deutschland GmbH
 Datenschutzbeauftragte(r)
 Emil-von-Behring-Straße 6
 60424 Frankfurt am Main
 E-Mail: datenschutz@dertouristik.com

Bahn Spar & Bahn Flex

Wählen Sie zwischen zwei Tarifvarianten mit vielen Inklusiv-Leistungen von und zu jedem deutschen Bahnhof und zu vielen Metropolen Europas.

Der Bahn Flex Tarif ist aufgrund der freien Zugwahl absolut flexibel und die tagesaktuellen Bahn Spar Angebote sind besonders günstig.



Inklusiv-Leistungen und Vorteile im Überblick

	Bahn Spar	Bahn Flex
Sitzplatzreservierung	●	●
City Ticket	●	●
Kinder bis 14 Jahre kostenfrei	●	●
Freie Zugwahl	Zugbindung	●

z. B. Frankfurt – Hamburg pro Person und Strecke 2. Klasse 1. Klasse	ab € 24 ab € 37	ab € 89 ab € 145
z. B. Stuttgart – Paris pro Person und Strecke 2. Klasse 1. Klasse	ab € 48 ab € 84	ab € 112 ab € 194

▪ Sitzplatzreservierung inklusive:

Bei Bahn Spar & Bahn Flex ist die Reservierung (nach Verfügbarkeit) in der 1. und 2. Klasse bereits im Ticketpreis enthalten (Kinder zahlen ein Reservierungsentgelt).

▪ City Ticket inklusive:

Kostenfreie Anfahrt im ÖPNV zum Bahnhof am Abfahrtsbahnhof, weiter zum Hotel am Zielort und retour.

▪ Kinder reisen kostenfrei:

Innerhalb Deutschlands reisen Kinder bis 14 Jahre in Begleitung Erwachsener kostenfrei

▪ Freie Zugwahl:

Bei Bahn Flex an den gebuchten Reisetagen flexibel auch zu einer anderen Uhrzeit und mit anderen Zügen reisen.



DEUTSCHLAND

Rundreisen	14
Camper	138

DER NORDEN**REGIONEN VON A-Z**

Baltrum	27
Berlin	73
Borkum	25
Brandenburg	72
Hamburg	35
Helgoland	24
Lüneburger Heide	77
Mecklenburgische Seenplatte	54, 72
Nordfriesische Inseln und Küste	21, 24, 32
Ostfriesische Inseln	25
Ostseeküste Mecklenburg-Vorpommern	44
Ostseeküste Schleswig-Holstein	37
Rügen	55
Spiekeroog	28
Sylt	21
Usedom	64

DIE MITTE**REGIONEN VON A-Z**

Eifel und Westerwald	93
Erzgebirge	85
Harz	78
Mittelhessen	100
Mosel	94
Rheingau	96
Rheinland-Pfalz	95
Sächsisches Elbland	84
Sauerland und Waldecker Land NEU	92
Thüringen	87
Thüringer Wald	90

DER SÜDEN**REGIONEN VON A-Z**

Allgäu	120
Bayerischer Wald	100
Bodensee	125
Franken	98
Oberbayern	107
Schwarzwald und Breisgau	130
Starnberger See	116

ORTE VON A-Z

Ahlbeck	70
Altenberg	85
Arrach	103
Baabe	55
Bad Aibling	115
Bad Endorf	114
Bad Frankenhausen	89
Bad Hindelang	119
Bad Kissingen	98
Bad Lauterberg	83
Bad Reichenhall	109
Bad Saarow	74
Bad Sassendorf	93
Bad Schandau-Krippen	84
Bad Wiessee	116
Bad Windsheim	99

Bad Wörishofen	120	Oberaudorf	113
Bansin	66	Oberjoch	123
Bayerbach NEU	106	Oberstaufen	124
Berchtesgaden	108	Oberstdorf	122
Berg am Starnberger See	117	Oy-Mittelberg NEU	125
Bergen	63	Rieden NEU	100
Berlin	73	Rüdesheim	96
Bennried am Starnberger See NEU	116	Ruhpolding	111
Binz	59	St. Englmar	105
Bodenmais	101	St. Peter-Ording	34
Boltenhagen	44	Scharbeutz	42
Boppard	95	Schierke	83
Borkum	25	Scheidegg	124
Braunlage NEU	78	Schlechting NEU	119
Burg	75	Schliersee NEU	115
Burg auf Fehmarn	37	Schneverdingen	77
Büsum	32	Schönau am Königssee	109
Chieming/Ising	113	Sellin	62
Cuxhaven	30	Speyer	96
Cuxhaven-Döse	30	Spiekeroog	28
Damp	35	Stralsund	54
Daun	93	Suhl	90
Diedrichshagen	53	Templin	73
Dorum	31	Templin-Groß Dölln	72
Dranske	62	Timmendorfer Strand	43
Eibenstock	86	Traben-Trarbach	94
Fischen im Allgäu	122	Travemünde	39
Frauenau	104	Trier	95
Freiburg im Breisgau	130	Überlingen	128
Freudenstadt	130	Varel	31
Friedrichshafen	125	Waldmünchen	101
Gaienhofen	129	Waren	54
Garmisch-Partenkirchen	107, 118	Warnemünde	49
Gersfeld	100	Wegscheid	104
Göhren	57	Weissenhäuser Strand	36
Göhren-Lebbin	72	Wernigerode	78, 80
Graal-Müritz	53	Westerland	21
Grainau	107	Willingen	92
Grömitz	41	Wolfshagen	79
Hamburg	35	Wismar NEU	46
Hausen-Roth	98	Wyk/Föhr	24
Heiligenbad Heiligenstadt	89	Zinnowitz	64
Heiligenhafen	38		
Heringsdorf	68	NIEDERLANDE	131
Hopfen am See	121	Breskens	137
Horumersiel	29	Den Haag/Kijkduin	132
Ilmenau	91	Egmond aan Zee	132
Ilsenburg	79	Halfweg	134
Immenstaad	126	Hellevoetsluis	135
Inzell	111	Hulshorst	136
Isny NEU	123	Nunspeet	136
Jena	87	Olburgen	137
Juist	25	Uitdam	134
Juliusruh	63	Velsen-Zuid	135
Koserow	67	Zandvoort	133
Kühlungsborn	47		
Lindau	126	CAMPER	138
List auf Sylt NEU	21		
Luisenthal bei Oberhof	90	ALLGEMEINE INFORMATIONEN	
Lüneburg-Adendorf	77	Wissenswertes von A-Z	142
Neukirchen bei Heil. Blut	102	Datenschutzinformationen	143
Neustadt in Holstein	46	Reisebedingungen	146
Norddeich	28		
Oberammergau	117		

Die nachfolgenden Bestimmungen werden, soweit wirksam vereinbart, Inhalt des zwischen Ihnen und uns zu Stande kommenden **Pauschalreisevertrages** (im Folgenden „**Reisevertrag**“ genannt). Sie ergänzen die gesetzlichen Vorschriften der §§ 651a – y BGB (Bürgerliches Gesetzbuch) und der Artikel 250 und 252 des EGBGB (Einführungsgesetz zum BGB) und füllen diese aus.

Sofern Sie nur eine **einzelne Reiseleistung** (z. B. Hotelübernachtung, Ferienwohnung) buchen, die nicht Bestandteil einer Pauschalreise ist oder wird, finden die nachfolgenden Reisebedingungen **mit Ausnahme der Ziffern 4.2, 5.2, 7, 9, 11 und 16.1** entsprechende Anwendung. Besonderheiten, die ausschließlich solche einzelne Reiseleistungen betreffen, werden nachstehend ausdrücklich geregelt bzw. kenntlich gemacht. **Vorstehende Regelungen finden keine Anwendung auf einzelne Flug- bzw. beförderungsleistungen.**

Abweichungen in der jeweiligen Reiseausschreibung sowie individuelle Vereinbarungen haben Vorrang vor diesen Reisebedingungen.

1. Abschluss des Reisevertrages / Verpflichtung für Mitreisende

1.1 Für alle Buchungswege (z. B. im Reisebüro, direkt beim Veranstalter, telefonisch, online etc.) gilt:

a) Grundlage dieses Angebots sind unsere Reiseausschreibung und unsere ergänzenden Informationen für die jeweilige Reise, soweit Ihnen diese bei der Buchung vorliegen. Reisevermittler und Leistungsträger (z. B. Hotels, Beförderungsunternehmen) sind nicht bevollmächtigt, Vereinbarungen zu treffen, Auskünfte zu geben oder Zusicherungen zu machen, die den vereinbarten Inhalt des Reisevertrages abändern, über die vertraglich zugesagten Leistungen hinausgehen oder im Widerspruch zur Reiseausschreibung stehen. Orts- und Hotelprospekte, die nicht von uns herausgegeben werden, sind für unsere Leistungspflicht nicht verbindlich, soweit sie nicht durch Vereinbarung mit Ihnen zum Inhalt des Reisevertrages gemacht wurden.

b) Sie haben für alle Vertragsverpflichtungen von Reisenden, für die Sie die Buchung vornehmen, wie für Ihre eigenen einzustehen, soweit Sie diese Verpflichtung durch ausdrückliche und gesonderte Erklärung übernehmen haben.

c) Weicht der Inhalt unserer Reisebestätigung vom Inhalt der Buchung ab, so liegt ein neues Angebot vor, an das wir für die Dauer von zehn Tagen gebunden sind. Der Vertrag kommt auf der Grundlage dieses neuen Angebots zu Stande, soweit wir bezüglich des neuen Angebots auf die Änderung hingewiesen und unsere vorvertraglichen Informationspflichten erfüllt haben und Sie uns innerhalb der Bindungsfrist die Annahme durch ausdrückliche Erklärung oder Anzahlung erklären.

d) Die unsererseits erteilten vorvertraglichen Informationen über wesentliche Eigenschaften der Reiseleistungen, den Reisepreis und alle zusätzlichen Kosten, die Zahlungsmodalitäten, die Mindestteilnehmerzahl und die Stornopauschalen (gem. Artikel 250 § 3 Nummer 1, 3 bis 5 und 7 EGBGB) werden nur dann nicht Bestandteil des Reisevertrages, sofern dies zwischen den Parteien ausdrücklich vereinbart ist.

1.2 Für die Buchung, die mündlich, telefonisch, schriftlich, per E-Mail, SMS oder per Telefax erfolgt, gilt:

a) Mit der Buchung (Reiseanmeldung) betreten Sie den Abschluss des Reisevertrages verbindlich an.

b) Der Vertrag kommt mit dem Zugang unserer Reisebestätigung zustande. Bei oder unverzüglich nach Vertragsschluss übermitteln wir Ihnen eine den gesetzlichen Vorgaben entsprechende Reisebestätigung auf einem dauerhaften Datenträger (welcher es Ihnen ermöglicht, die Erklärung unverändert so aufzubewahren oder zu speichern, dass sie Ihnen in einem angemessenen Zeitraum zugänglich ist, z. B. auf Papier oder per E-Mail), sofern Sie nicht Anspruch auf eine Reisebestätigung in Papierform nach Art. 250 § 6 Abs. 1 Satz 2 EGBGB haben, weil der Vertragsschluss in gleichzeitiger körperlicher Anwesenheit beider Parteien oder außerhalb von Geschäftsräumen erfolgte.

1.3 Bei Buchungen im elektronischen Geschäftsverkehr (z. B. Internet, App, Telemedien) gilt für den Vertragsabschluss:

a) Der Ablauf der elektronischen Buchung wird Ihnen in der entsprechenden Anwendung erläutert.

b) Zur Korrektur Ihrer Eingaben, zur Löschung oder zum Zurücksetzen des gesamten Buchungssformulars steht Ihnen eine entsprechende Korrekturmöglichkeit zur Verfügung, deren Nutzung erläutert wird.

c) Die zur Durchführung der elektronischen Buchung angebotenen Vertragssprachen sind angegeben.

d) Soweit wir den Vertragstext speichern, werden Sie darüber und über die Möglichkeit zum späteren Abrufen des Vertragstextes unterrichtet.

e) Mit Betätigung des Buttons (der Schaltfläche) „zahlungspflichtig buchen“ oder mit vergleichbarer Formulierung bieten Sie uns den Abschluss des Reisevertrages verbindlich an.

f) Wir bestätigen Ihnen den Eingang Ihrer Reiseanmeldung unverzüglich auf elektronischem Weg (Eingangsbestätigung).

g) Die Übermittlung der Reiseanmeldung durch Betätigung des Buttons begründet für Sie keinen Anspruch auf das Zustandekommen eines Vertrages.

h) Der Vertrag kommt zu Stande, sobald Ihnen unsere Reisebestätigung auf einem dauerhaften Datenträger zugegangen ist. Erfolgt die Reisebestätigung sofort nach Betätigung des Buttons „zahlungspflichtig buchen“ durch entsprechende unmittelbare Darstellung der Reisebestätigung am Bildschirm, so kommt der Reisevertrag mit Darstellung dieser Reisebestätigung zu Stande. In diesem Fall bedarf es auch keiner Zwischenmitteilung über den Eingang der Buchung, gemäß Buchstaben f) oben, soweit Ihnen die Möglichkeit zur Speicherung auf einem dauerhaften Datenträger und zum Ausdruck der Reisebestätigung angeboten wird. Die Verbindlichkeit des Reisevertrages ist jedoch nicht davon abhängig, dass Sie diese Möglichkeiten zur Speicherung oder zum Ausdruck tatsächlich nutzen.

1.4 Wir weisen darauf hin, dass nach den gesetzlichen Vorschriften der §§ 312 ff. BGB für die angebotenen Reiseleistungen, die im Fernabsatz abgeschlossen wurden (Insbes. Briefe, Telefonanrufe, Telekopien, E-Mails, SMS sowie Telemedien und Onlinedienste), kein Widerrufsrecht besteht, sondern lediglich die gesetzlichen Rücktritts- und Kündigungsrechte, insbesondere das Rücktrittsrecht gemäß § 651h BGB. Ein Widerrufsrecht besteht jedoch, wenn der Vertrag über Reiseleistungen nach § 651a BGB außerhalb von Geschäftsräumen geschlossen worden ist, es sei denn, die mündlichen Verhandlungen, auf denen der Vertragsschluss beruht, sind auf vorhergehende Bestellung des Verbrauchers geführt worden; im letztgenannten Fall besteht kein Widerrufsrecht.

2. Bezahlung / Reiseunterlagen

2.1 Zahlungen auf den Reisepreis vor Beendigung der Reise dürfen wir und Reisevermittler nur fordern oder annehmen, wenn ein wirksamer Kundengeldabsicherungsvertrag besteht und Ihnen der Sicherungsschein mit Namen und Kontaktdaten des Kundengeldabsicherers in klarer, verständlicher und hervorhebender Weise übergeben wurde. Nach Vertragsabschluss wird gegen Aushändigung des Sicherungsscheines eine Anzahlung in Höhe von 20% des Reisepreises zur Zahlung fällig. Die Restzahlung wird 28 Tage vor Reisebeginn fällig, sofern der Sicherungsschein übergeben ist und unser Rücktrittsrecht aus dem in Ziffer 7 genannten Grund nicht mehr ausgeübt werden kann. Bei Verträgen über einzelne Reiseleistungen sind eine Kundengeldabsicherung und die Ausgabe eines Sicherungsscheines nicht erforderlich. Aus den Reiseausschreibungen können sich für bestimmte Reiseleistungen (z. B. für einige Flugsondertarife) frühere Fälligkeiten ergeben.

2.2 Bei Bezahlung per Kreditkarte erfolgt die Belastung Ihres Kontos automatisch zu den jeweiligen Terminen.

2.3 Leisten Sie die Anzahlung und/oder die Restzahlung nicht entsprechend den vereinbarten Zahlungsfälligkeiten, obwohl wir zur ordnungsgemäßen Erbringung der vertraglichen Leistungen bereit und in der Lage sind, unsere gesetzlichen Informationspflichten erfüllt haben und zu Ihren Gunsten kein gesetzliches oder vertragliches Zurückbehaltungsrecht besteht, so sind wir berechtigt, nach Mahnung mit Fristsetzung vom Reisevertrag zurückzutreten und Sie mit Rücktrittskosten gemäß Ziffer 4.2 Satz 2 bis 4.6 zu belasten.

2.4 Die Reiseunterlagen werden grundsätzlich etwa 21 Tage vor Reisebeginn, bei kurzfristigen Buchungen erforderlichenfalls innerhalb von 24 Stunden erstellt. Der Versand der Reiseunterlagen erfolgt in der Regel per E-Mail oder in gedruckter Form an Ihren Reisevermittler, über den Sie die Reiseleistungen gebucht haben, oder nach entsprechender Vereinbarung an Sie direkt.

Bei kurzfristigen Flugbuchungen kann im Einzelfall eine Hinterlegung der Reiseunterlagen am gebuchten Abflughafen vereinbart werden. Diese werden nach Zahlung am Flughafen ausgehändigt. Für den dadurch entstehenden zusätzlichen Aufwand wird ein Bearbeitungsentgelt in Höhe von EUR 15 je Vorgang erhoben.

3. Leistungsänderungen vor Reisebeginn

3.1 Abweichungen wesentlicher Eigenschaften von Reiseleistungen von dem vereinbarten Inhalt des Reisevertrages, die nach Vertrags-

abschluss notwendig werden und unsererseits nicht wider Treu und Glauben herbeigeführt wurden, sind uns vor Reisebeginn gestattet, soweit die Abweichungen unerheblich sind und den Gesamtzuschnitt der Reise nicht beeinträchtigen.

3.2 Wir sind verpflichtet, Sie über Leistungsänderungen unverzüglich nach Kenntnis von dem Änderungsgrund auf einem dauerhaften Datenträger (z. B. auch durch E-Mail, SMS oder Sprachnachricht) klar, verständlich und in hervorhebender Weise zu informieren.

3.3 Im Fall einer erheblichen Änderung einer wesentlichen Eigenschaft einer Reiseleistung oder der Abweichung von Ihren besonderen Vorgaben, die Inhalt des Reisevertrages geworden sind, sind Sie berechtigt, innerhalb einer von uns gleichzeitig mit Mitteilung der Änderung gesetzten angemessenen Frist

- entweder die Änderung anzunehmen
- oder unentgeltlich vom Reisevertrag zurückzutreten
- oder die Teilnahme an einer Ersatzreise zu verlangen, wenn wir eine solche Reise angeboten haben.

Sie haben die Wahl, auf unsere Mitteilung zu reagieren oder nicht. Wenn Sie auf unsere Mitteilung reagieren möchten, können Sie entweder der Vertragsänderung zustimmen, die Teilnahme an einer angebotenen Ersatzreise verlangen oder unentgeltlich vom Vertrag zurücktreten. Erfolgt uns gegenüber keine oder keine fristgerechte Reaktion, gilt die mitgeteilte Änderung als angenommen. Hierauf weisen wir Sie in der Erklärung gemäß Ziffer 3.2 hin.

3.4 Eventuelle Gewährleistungsansprüche bleiben unberührt, soweit die geänderten Leistungen mit Mängeln behaftet sind. Hatten wir für die Durchführung der geänderten Reise bzw. Ersatzreise bei gleichwertiger Beschaffenheit geringere Kosten, ist Ihnen der Differenzbetrag entsprechend § 651m Abs. 2 BGB zu erstatten.

4. Rücktritt des Kunden vor Reisebeginn / Rücktrittskosten

4.1 Sie können jederzeit vor Reisebeginn vom Reisevertrag zurücktreten. Der Rücktritt ist uns gegenüber zu erklären. Falls die Reise über einen Reisevermittler gebucht wurde, kann der Rücktritt auch diesem gegenüber erklärt werden. Wir empfehlen Ihnen, den Rücktritt auf einem dauerhaften Datenträger zu erklären.

4.2 Treten Sie vor Reisebeginn von der Pauschalreise zurück oder treten Sie die Pauschalreise nicht an, so verlieren wir den Anspruch auf den Reisepreis. Stattdessen können wir eine angemessene Entschädigung verlangen, soweit der Rücktritt nicht von uns zu vertreten ist oder soweit nicht am Bestimmungsort oder in dessen unmittelbarer Nähe außergewöhnliche Umstände auftreten, die die Durchführung der Reise oder die Beförderung von Personen an den Bestimmungsort erheblich beeinträchtigen; Umstände sind unvermeidbar und außergewöhnlich, wenn sie nicht unserer Kontrolle unterliegen, und sich ihre Folgen auch dann nicht hätten vermeiden lassen, wenn alle zumutbaren Vorkehrungen getroffen worden wären.

4.3 Treten Sie vor Reisebeginn von der einzelnen Reiseleistung zurück oder treten Sie die einzelne Reiseleistung nicht an, so verlieren wir den Anspruch auf den Reisepreis. Stattdessen können wir eine angemessene Entschädigung verlangen, soweit der Rücktritt nicht von uns zu vertreten ist.

4.4 Die Höhe der Entschädigung haben wir unter Berücksichtigung des Zeitraums zwischen der Rücktrittserklärung und dem Reisebeginn sowie unter Berücksichtigung der erwarteten Ersparnis von Aufwendungen und des erwarteten Erwerbs durch anderweitige Verwendungen der Reiseleistungen pauschal. Auf Ihr Verlangen sind wir verpflichtet, die Höhe der Entschädigung zu begründen.

Die Entschädigungspauschalen entnehmen Sie bitte nachstehender Ziffer 19 dieser Reisebedingungen.

4.5 Es bleibt Ihnen in jedem Fall der Nachweis gestattet, die uns zustehende angemessene Entschädigung sei wesentlich niedriger als die geforderte Entschädigungspauschale.

4.6 Wir behalten uns vor, anstelle der vorstehenden Entschädigungspauschalen eine höhere, individuell berechnete Entschädigung zu fordern, soweit wir nachweisen, dass uns wesentlich höhere Aufwendungen als die jeweils anwendbare Entschädigungspauschale entstanden sind. In diesem Fall sind wir verpflichtet, die geforderte Entschädigung unter Berücksichtigung der ersparten Aufwendungen sowie abzüglich dessen, was wir durch anderweitige Verwendungen der Reiseleistungen erwerben, konkret zu beziffern und auf Ihr Verlangen zu begründen.

4.7 Sind wir infolge eines Rücktritts zur Rückerstattung des Reisepreises verpflichtet, leisten wir unverzüglich, auf jeden Fall aber innerhalb von 14 Tagen nach Zugang der Rücktrittserklärung.

5. Umbuchungen / Ersatzteilnehmer

5.1 Nach Vertragsabschluss haben Sie keinen Anspruch auf Änderungen insbesondere hinsichtlich des Reiseterrains, des Reiseziels, des Ortes des Reiseantritts, der Unterkunft oder der Beförderungsart (Umbuchung). Soll auf Ihren Wunsch dennoch eine Umbuchung – sofern möglich – vorgenommen werden, so entstehen uns in der Regel die gleichen Kosten wie bei einem Rücktritt Ihrerseits. Wir müssen Ihnen daher die Kosten in gleicher Höhe berechnen, wie sie sich im Umbuchungzeitpunkt für einen Rücktritt ergeben hätten. Sofern es sich insoweit nicht um eine Umbuchung handelt, die nur geringfügigen Bearbeitungsaufwand verursacht, berechnen wir zudem ein aufwandabhängiges Bearbeitungsentgelt, über dessen Höhe wir Sie vor der konkreten Umbuchung informieren. Es bleibt Ihnen insoweit der Nachweis gestattet, die uns zustehende Entschädigung sei wesentlich niedriger als das geforderte Bearbeitungsentgelt.

Vorstehende Regelungen gelten nicht, wenn die Umbuchung erforderlich ist, weil wir Ihnen keine, unzureichende oder falsche vorvertragliche Information gemäß Art. 250 § 3 EGBGB erteilt hatten; in diesem Fall ist die Umbuchung kostenlos möglich.

5.2 Ihr gesetzliches Recht, gemäß § 651e BGB von uns durch Mitteilung auf einem dauerhaften Datenträger zu verlangen, dass statt Ihnen ein Dritter in die Rechte und Pflichten aus dem Reisevertrag eintritt, bleibt durch die vorstehenden Bedingungen unberührt. Eine solche Erklärung ist in jedem Fall rechtzeitig, wenn sie uns 7 Tage vor Reisebeginn zugeht.

6. Nicht in Anspruch genommene Leistung

Nehmen Sie einzelne Reiseleistungen, zu deren vertragsgemäßer Erbringung wir bereit und in der Lage waren, nicht in Anspruch aus Gründen, die Ihnen zuzurechnen sind, haben Sie keinen Anspruch auf anteilige Erstattung des Reisepreises. Dies gilt nicht, soweit solche Gründe Sie nach den gesetzlichen Bestimmungen zum kostenfreien Rücktritt oder zur Kündigung des Reisevertrages berechtigt hätten. Wir werden uns um Erstattung der ersparten Aufwendungen durch die Leistungsträger bemühen. Diese Verpflichtung entfällt, wenn es sich um völlig unerhebliche Aufwendungen handelt.

7. Rücktritt wegen Nichterreichens der Mindestteilnehmerzahl

7.1 Wir können bis 28 Tage vor Reiseantritt bei Nichterreichens einer ausgeschriebenen oder behördlich festgelegten Mindestteilnehmerzahl vom Reisevertrag zurücktreten, wenn auf die Mindestteilnehmerzahl in der Reiseausschreibung hingewiesen und diese Zahl sowie vorbezeichneter Zeitpunkt, bis zu welchem Ihnen vor dem vertraglich vereinbarten Reisebeginn die Rücktrittserklärung zugegangen sein muss, in der Reisebestätigung angegeben wurden. In jedem Fall sind wir verpflichtet, Sie unverzüglich nach Eintritt der Voraussetzung für die Nichtdurchführung der Reise hiervon in Kenntnis zu setzen und Ihnen die Rücktrittserklärung schnellstmöglich zuzuleiten. Sollte bereits zu einem früheren Zeitpunkt ersichtlich sein, dass die Mindestteilnehmerzahl nicht erreicht werden kann, werden wir Sie davon unterrichten.

7.2 Wird die Reise aus diesem Grund nicht durchgeführt, erstatten wir unverzüglich, auf jeden Fall aber innerhalb von 14 Tagen nach dem Zugang der Rücktrittserklärung, Ihre Zahlungen auf den Reisepreis zurück.

8. Kündigung aus verhaltensbedingten Gründen

Wir können vom Reisevertrag zurücktreten oder nach Antritt der Reise den Reisevertrag ohne Einhaltung einer Frist kündigen, wenn Sie die Durchführung der Reise ungeachtet unserer Abmahnung nachhaltig stören oder sich in einem solchen Maß vertragswidrig verhalten, dass die sofortige Aufhebung des Vertrages gerechtfertigt ist. Dies gilt nicht, soweit das vertragswidrige Verhalten ursächlich auf einer Verletzung unserer eigenen Informationspflichten beruht. Kündigen wir, so behalten wir den Anspruch auf den Reisepreis; wir müssen uns jedoch den Wert der ersparten Aufwendungen sowie diejenigen Vorteile anrechnen lassen, die wir aus einer anderweitigen Verwendung der nicht in Anspruch genommenen Leistungen erlangen, einschließlich der uns von den Leistungsträgern ggf. erstatteten Beträge.

9. Rücktritt vom Reisevertrag aufgrund unvermeidbarer, außergewöhnlicher Umstände

Insoweit wird – auszusweise – auf die gesetzliche Regelung im BGB verwiesen, die wie folgt lautet:

„§ 651h Rücktritt vor Reisebeginn
(1) Vor Reisebeginn kann der Reisende jederzeit vom Vertrag zurücktreten. Tritt der Reisende vom Vertrag zurück, verliert der Reiseveranstalter den Anspruch auf den vereinbarten Reisepreis. Der Reiseveranstalter kann jedoch eine angemessene Entschädigung verlangen.

[...]

(3) Abweichend von Absatz 1 Satz 3 kann der Reiseveranstalter keine Entschädigung verlangen, wenn am Bestimmungsort oder in dessen unmittelbarer Nähe unvermeidbare, außergewöhnliche Umstände auftreten, die die Durchführung der Pauschalreise oder die Beförderung von Personen an den Bestimmungsort erheblich beeinträchtigen.

Umstände sind unvermeidbar und außergewöhnlich im Sinne dieses Untertitels, wenn sie nicht der Kontrolle der Partei unterliegen, die sich hierauf beruft, und sich ihre Folgen auch dann nicht hätten vermeiden lassen, wenn alle zumutbaren Vorkehrungen getroffen worden wären.

(4) Der Reiseveranstalter kann vor Reisebeginn in den folgenden Fällen vom Vertrag zurücktreten:

1.[...]

2. der Reiseveranstalter ist aufgrund unvermeidbarer, außergewöhnlicher Umstände an der Erfüllung des Vertrags gehindert; in diesem Fall hat er den Rücktritt unverzüglich nach Kenntnis von dem Rücktrittsgrund zu erklären. Tritt der Reiseveranstalter vom Vertrag zurück, verliert er den Anspruch auf den vereinbarten Reisepreis.

(5) Wenn der Reiseveranstalter infolge eines Rücktritts zur Rückerstattung des Reisepreises verpflichtet ist, hat er unverzüglich, auf jeden Fall aber innerhalb von 14 Tagen nach dem Rücktritt zu leisten."

10. Mitwirkungspflichten des Reisenden

10.1 Reiseunterlagen

Bitte informieren Sie uns oder den Reisevermittler, über den Sie die Reiseleistungen gebucht haben, rechtzeitig, sollten Sie die erforderlichen Reiseunterlagen nicht innerhalb geforderter Fristen erhalten haben.

10.2 Mängelanzeige / Abhilfeverlangen
Wird die Reise nicht frei von Reiseängeln erbracht, so können Sie Abhilfe verlangen. Dazu bedarf es – unbeschadet unserer vorrangigen Leistungspflicht – Ihrer Mitwirkung. Deshalb sind Sie verpflichtet, alles Ihnen Zumutbare zu tun, um zu einer Behebung der Störung beizutragen und eventuell entstehenden Schaden möglichst gering zu halten oder ganz zu vermeiden.

Soweit wir infolge einer schuldhaften Unterlassung der Mängelanzeige nicht Abhilfe schaffen konnten, stehen Ihnen weder Minderungsansprüche nach § 651m BGB noch Schadensersatzansprüche nach § 651n BGB zu. Sie sind verpflichtet, Ihre Mängelanzeige unverzüglich unserem örtlichen Vertreter zur Kenntnis zu geben. Ist ein örtlicher Vertreter nicht vorhanden und vertraglich nicht geschuldet, sind uns etwaige Reiseängeln unter den unten angegebenen Kontaktdaten oder der mitgeteilten Kontaktstelle zur Kenntnis zu bringen; über die Erreichbarkeit unseres örtlichen Vertreters bzw. unserer örtlichen Kontaktstelle wird in der Reisebestätigung und/oder den Reiseunterlagen unterrichtet.

Geben Sie bitte in jedem Fall die in den Reiseunterlagen genannte Vorgangs-/Reisennummer, das Reiseziel und die Reisedaten an. Sie können jedoch die Mängelanzeige auch Ihrem Reisevermittler, über den Sie die Reiseleistungen gebucht haben, zur Kenntnis bringen. Unser örtlicher Vertreter ist beauftragt, für Abhilfe zu sorgen, sofern dies möglich ist. Er ist jedoch nicht befugt, Ansprüche anzuerkennen.

10.3 Fristsetzung vor Kündigung

Wollen Sie den Reisevertrag wegen eines Reiseängels der in § 651i Abs. 2 BGB bezeichneten Art, sofern er erheblich ist, nach § 651i BGB kündigen, haben Sie uns zuvor eine angemessene Frist zur Abhilfeleistung zu setzen. Dies gilt nur dann nicht, wenn wir die Abhilfe verweigern oder wenn eine sofortige Abhilfe notwendig ist.

10.4 Gepäckbeschädigung und Gepäckverspätung bei Flugreisen; besondere Regeln und Fristen zum Abhilfeverlangen

(a) Wir weisen darauf hin, dass Gepäckverlust, -beschädigung und -verspätung im Zusammenhang mit Flugreisen nach den luftverkehrsrechtlichen Bestimmungen von Ihnen unverzüglich vor Ort mittels Schadensanzeige („P.I.R.“) der zuständigen Fluggesellschaft anzeigen sind. Fluggesellschaften und Reiseveranstalter können die Erstattungen aufgrund internationaler Übereinkünfte ablehnen, wenn die Schadensanzeige nicht ausgefüllt worden ist. Die Schadensanzeige ist bei Gepäckbeschädigung binnen 7 Tagen, bei Verspätung innerhalb 21 Tagen, nach Aushändigung zu erstatten.

(b) Zusätzlich ist der Verlust, die Beschädigung oder die Fehlleitung von Reisegepäck uns, unserem örtlichen Vertreter bzw. unserer Kontaktstelle oder dem Reisevermittler unverzüglich anzuzeigen.

11. Beschränkung der Haftung

11.1 Unsere vertragliche Haftung für Schäden, die nicht Körperschäden sind und nicht schuldhaft herbeigeführt wurden, ist auf den dreifachen Reisepreis beschränkt.

11.2 Unsere deliktische Haftung für Schäden,

die nicht Körperschäden oder solche der sexuellen Selbstbestimmung sind und nicht schuldhaft herbeigeführt wurden, ist auf den dreifachen Reisepreis beschränkt.

11.3 Möglicherweise über die in den Ziffern 11.1 und 11.2 hinausgehende Ansprüche nach internationalen Übereinkünften oder auf solchen beruhenden gesetzlichen Vorschriften bleiben von den Beschränkungen unberührt.

11.4 Wir haften nicht für Leistungsstörungen, Personen- und Sachschäden im Zusammenhang mit Reiseleistungen, die als Fremdleistungen lediglich vermittelt werden (z. B. vermittelte Ausflüge, Sportveranstaltungen, Theaterbesuche, Ausstellungen), wenn diese Leistungen in der Reiseausschreibung und der Reisebestätigung ausdrücklich und unter Angabe der Identität und Anschrift des vermittelten Vertragspartners als Fremdleistungen so eindeutig gekennzeichnet wurden, dass diese für Sie erkennbar nicht Bestandteil unserer Reiseleistungen sind und getrennt ausgewählt wurden. Die §§ 651b, 651c, 651w und 651y BGB bleiben hierdurch unberührt.

Wir haften jedoch, wenn und soweit für Ihren Schaden eine Verletzung von Hinweis-, Aufklärungs- oder Organisationspflichten durch uns ursächlich war.

12. Geltendmachung von Ansprüchen:

Adressat, Information über Verbraucherstreitbeilegung

12.1 Ansprüche nach den §§ 651i Abs. 3 Nr. 2 – 7 BGB haben Sie uns gegenüber geltend zu machen. Die Geltendmachung kann auch über den Reisevermittler erfolgen, wenn die Reiseleistungen über diesen Reisevermittler gebucht waren. Eine Geltendmachung auf einem dauerhaften Datenträger wird empfohlen.

12.2 Wir weisen darauf hin, dass wir nicht an einer freiwilligen Verbraucherstreitbeilegung teilnehmen. Wir weisen für alle Reiseverträge, die im elektronischen Rechtsverkehr geschlossen wurden, auf die europäische Online-Streitbeilegungs-Plattform <http://ec.europa.eu/consumers/odr.htm>.

13. Verjährung bei einzelnen Reiseleistungen

Etwaige Schadensersatzansprüche uns gegenüber verjähren im Falle der Buchung einzelner Reiseleistungen nach der gesetzlichen Regelverjährungsfrist gemäß §§ 195, 199 BGB. Im Übrigen verjähren Ansprüche uns gegenüber in einem Jahr ab dem gesetzlichen Verjährungsbeginn.

14. Hinweis über die Unfallhaftung von Beförderern von Reisenden auf See

Die Haftung des Beförderers bei Beförderungen von Reisenden auf See unterliegt im Falle des Todes oder der Körperverletzung von Reisenden, dem Verlust oder der Beschädigung von Gepäck, dem Verlust oder der Beschädigung von Wertsachen sowie bei Reisenden mit Mobilitätseinschränkung bei Verlust oder Beschädigung von Mobilitätshilfen oder anderer Spezialausrüstung der Verordnung (EG) Nr. 392/2009 des Europäischen Parlaments und des Rates vom 23.04.2009 über die Unfallhaftung von Beförderern von Reisenden auf See. Nähere Informationen über die geltenden Bestimmungen und Rechte des Reisenden aufgrund dieser Verordnung erhalten Sie per Mailabruf unter kreuzfahrten.info@dertouristik.com / Betreff: Unfallhaftung.

15. Informationspflichten über die Identität des ausführenden Luftfahrtunternehmens

Aufgrund der EU-Verordnung zur Unterrichtung von Fluggästen über die Identität des ausführenden Luftfahrtunternehmens sind wir verpflichtet, Sie bei der Buchung über die Identität der ausführenden Fluggesellschaft sowie sämtlicher im Rahmen der gebuchten Reise zu erbringenden Flugbeförderungsleistungen zu informieren. Steht bei der Buchung die ausführende Fluggesellschaft noch nicht fest, so sind wir verpflichtet, Ihnen die Fluggesellschaft bzw. die Fluggesellschaften zu nennen, die wahrscheinlich den Flug durchführen wird bzw. werden. Sobald uns bekannt ist, welche Fluggesellschaft den Flug durchführen wird, werden wir Sie hiervon in Kenntnis setzen. Wechselt die zunächst genannte ausführende Fluggesellschaft, so werden wir Sie unverzüglich über den Wechsel informieren. Die Liste der Fluggesellschaften mit EU-Betriebsverbot (Gemeinschaftliche Liste, früher „Black List“) ist auf folgender Internetseite abrufbar: https://transport.ec.europa.eu/transport-themes/eu-air-safety-list_de

16. Pass-, Visa- und Gesundheitsvorschriften

16.1 Wir unterrichten Sie / den Reisenden über allgemeine Pass- und Visaverordnungen sowie gesundheitspolizeiliche Formalitäten des Bestimmungslandes einschließlich der ungefähren Fristen für die Erlangung von gegebenenfalls notwendigen Visa vor Vertragsabschluss.

16.2 Für das Beschaffen und Mitführen der notwendigen Reisedokumente, eventuell erforder-

liche Impfungen sowie das Einhalten von Zoll- und Devisenvorschriften sind ausschließlich Sie verantwortlich. Nachteile, die aus dem Nichtbefolgen dieser Vorschriften erwachsen, z.B. die Zahlung von Rücktrittskosten, gehen zu Ihren Lasten. Dies gilt nicht, soweit wir Sie schuldhaft nicht, unzureichend oder falsch informiert haben.

16.3 Wir haften nicht für die rechtzeitige Erteilung und den Zugang notwendiger Visa durch die jeweilige diplomatische Vertretung, auch wenn Sie uns mit der Besorgung beauftragt haben, es sei denn, wir haben eigene Pflichten schuldhaft verletzt.

17. Reiseschutz (Reiserücktrittsversicherung u.a.)

Bitte beachten Sie, dass die in diesem Katalog genannten Reisepreise keine Reiserücktrittsversicherung (Stornokosten-Versicherung und Reiseabbruch-Versicherung) enthalten. Wenn Sie vor Reiseantritt von Ihrer Reise zurücktreten, entstehen Stornokosten. Bei Reiseabbruch können zusätzliche Rückreise- und sonstige Mehrkosten entstehen. Deshalb empfiehlt sich der Abschluss des speziellen RundumSorglos-Schutzes der ERGO Reiseversicherung AG, Thomas-Dehler-Straße 2, 81737 München. Er beinhaltet neben der Reiserücktrittsversicherung einen umfassenden Reiseschutz mit Notruf-Service rund um die Uhr.

18. Datenschutz

Wir verarbeiten die personenbezogenen Daten, die Sie uns zur Verfügung stellen, im Einklang mit dem anwendbaren Datenschutzrecht. Weitere Informationen zum Umgang mit Ihren personenbezogenen Daten können Sie unseren Datenschutzhinweisen entnehmen. Wenn Sie bei der Buchung Ihrer Reise Ihre E-Mail-Adresse angeben, verwenden wir diese, um Sie über vergleichbare Reiseangebote unseres Unternehmens zu informieren. Sollten Sie die Zusendung von Informationen nicht wünschen, können Sie dieser Nutzung jederzeit widersprechen, ohne dass hierfür andere als die Übermittlungskosten nach den Basistarifen entstehen. Hierauf werden wir Sie auch bei jeder Verwendung Ihrer E-Mail-Adresse zu diesem Zweck noch einmal hinweisen. Alternativ können Sie dem Erhalt von E-Mails bereits bei der Buchung widersprechen.

19. Entschädigungspauschalen (vgl. Ziffern 4.2 bis 4.4)

Die jeweilige Höhe der Entschädigungspauschale ist von der gewählten Reiseleistung und dem Zeitpunkt des Zugangs Ihrer Rücktritts-erklärung bei uns abhängig. Haben Sie mehrere Reiseleistungen mit Einzelpreisen zusammengestellt (z.B. Flug und Rundreise), so ist die Entschädigung anhand der nachstehend dargestellten Pauschalen jeweils einzeln zu ermitteln und anschließend zu addieren. Bitte beachten Sie etwaige vorrangig anzuwendende Abweichungen in den Ausschreibungen der einzelnen Reiseleistungen.

Die Entschädigungspauschalen der einzelnen Reiseleistungen sind wie folgt gestaffelt:
19.1 Flüge, die nur in Verbindung mit einem Landprogramm buchbar sind

a) soweit nachfolgend nicht abweichend geregelt: bis zum 42. Tag vor Reiseantritt 20%; ab dem 41. Tag vor Reiseantritt 35%; ab dem 29. Tag vor Reiseantritt 45%; ab dem 21. Tag vor Reiseantritt 55%; ab dem 14. Tag vor Reiseantritt 75%; ab dem 6. Tag vor Reiseantritt 85% des Reisepreises.

b) Flüge mit British Airways, Iberia zu Zielen in Europa, sowie Flüge mit Icelandair, Luxair, Scandinavian Airlines, Fiji Airways und ITA nach Festbuchung 95%.

c) Flüge (gekennzeichnet durch den Hinweis „Stornogebühren nach Festbuchung 95%“) Alle Flüge ab Österreich und der Schweiz, nach Festbuchung 95%. Flüge mit Royal Jordanian, sowie Flüge mit Singapore Airlines in K, V und D Klasse, Flüge mit Turkish Airlines in U und W Klasse und Flüge mit British Airways, American Airlines und Iberia zu Zielen in Nord- und Südamerika sowie in O, Q, T und I Klasse weltweit nach Festbuchung 95%.

d) Sonderflugtarife (gekennzeichnet durch den Hinweis „Sonderflugtarif“) z.B. mit Air Europa, American Airlines, Air France, British Airways, Delta, Iberia, KLM, Qatar Airways, Emirates, Etihad Airways, Thai Airways, Singapore Airlines, SATA, TAP nach Festbuchung 95%.

19.2 Flüge zu tagesaktuellen Preisen, die nur in Verbindung mit einem Landprogramm buchbar sind
a) Flüge (gekennzeichnet durch den Hinweis „tagesaktueller Flugpreis“) mit Eurowings/ Eurowings Discover, Tuifly, Lufthansa, Austrian Airlines, Alaska Airlines, Air Montenegro, British Airways, Brussels Airlines, Caribbean Airlines, InterCaribbean Airways, Hawaiian Airlines, Swiss/Edelweiss, Air Europa, Malaysian Airlines, Qatar Airways, Emirates, Etihad Airways, Thai Airways, Singapore Airlines, SATA, TAP und Windward Island Airways nach Festbuchung 95%.

b) Flüge mit Condor zu Sonderflugtarifen (gekennzeichnet durch den Hinweis „tagesaktueller Sonderflugtarif“) nach Festbuchung 95%.

19.3 Ferienhotels, Autotouren, Pakete, Eintrittskarten und DERTOUR Bahnfahrkarten (ausgenommen „Bahn Spar“-Tarife) bis zum 42. Tag vor Reisebeginn 20%; ab dem 41. Tag 35%; ab dem 29. Tag 45%; ab dem 21. Tag 55%; ab dem 14. Tag 75%; ab dem 6. Tag 85% des Reisepreises.

Am Anreisetag 100% des Reisepreises für DERTOUR Bahnfahrkarten. „Bahn Spar“-Tarife: Nach Festbuchung erfolgt keine Erstattung.

19.4 Ferienwohnungen (je Wohnfläche) bis zum 45. Tag vor Reisebeginn 20%; ab dem 44. Tag vor Reisebeginn 50%; ab dem 34. Tag vor Reisebeginn 85%.

19.5 EuroParcs Ferienanlagen bis zum 93. Tag vor Reisebeginn 15%; ab dem 92. Tag vor Reisebeginn 40%; ab dem 44. Tag vor Reisebeginn 60%; ab dem 34. Tag vor Reisebeginn 90%.

19.6 Hotel-Buchungen mit Flexitarif bis 1 Tag vor Reisebeginn kostenfrei; ab dem Anreisetag 85% des Reisepreises.

19.7 Hotel-Buchungen mit Spartarif nach Festbuchung 85% des Reisepreises.

19.8 Wohn-/Campmobile bis 45. Tage vor Reiseantritt 20%; vom 44. Tag bis 35. Tag vor Reiseantritt 50%; vom 34. Tag bis 25. Tag vor Reiseantritt 70%; vom 24. Tag bis 15. Tag vor Reiseantritt 80%; ab 14 Tage vor Reiseantritt 90% des Reisepreises.

19.9 Mietwagen

Der eingeschlossene Rücktrittsschutz deckt die Stornokosten bis 24 Stunden vor Anmietung ab. Stornierungen am Anmiettag oder später können nicht berücksichtigt werden. Eine Rückerstattung des Mietpreises ist in diesem Fall nicht möglich. Vor Ort getroffene Absprachen haben keine Gültigkeit.

(Stand: September 2023)

Veranstalter

DERTOUR

DERTOUR · Eine Marke der

DER Touristik Deutschland GmbH

Humboldtstraße 140-144

51149 Köln

Telefon +49 69 9588-00

Sitz: Köln

Amtsgericht: Köln HRB 53152

USt-IdNr.: DE81177889

Geschäftsführer:

Dr. Ingo Burmester (Sprecher),

Mark Tantz, Stephanie Wulf



Traumhafter Familienurlaub

Erlebe einzigartige Urlaubserlebnisse in unseren Ferienparks.
Mitten in der Natur und direkt am Wasser.



Von komfortablen Chalets bis hin zu luxuriösen Familienvillen.



Ferienhäuser
in der Natur



Einzigartige
Unterkünfte



Familien-
freundlich

Buche jetzt in deinem Reisebüro!